XXV PREMIO INTERNAZIONALE
FAIR PLAY MENARINI



1997 - 2021

25°

FAIR PLAY

Consultinvest

1997 - 2021
25°
FAIR PLAY

Rassegna Stampa
1° settembre 2021

XXV PREMIO INTERNAZIONALE
FAIR PLAY MENARINI



MENARINI

affaritaliani.it
Il primo quotidiano digitale, dal 1996

Mercoledì, 1 settembre 2021

Premio Fair Play Menarini: le stelle dello sport per la 25esima edizione

Ci saranno Tardelli, Muller, Mihajlovic, Oliva, Collina, Edberg, Marzorati e molti altri: scopri l'elenco dei premiati



Lucia Aleotti

Il Premio Fair Play Menarini festeggia la 25esima edizione: le stelle dello sport a Castiglion Fiorentino

Dopo la sosta forzata del 2020, a causa del Covid-19, il Premio Fair Play Menarini festeggia la 25esima edizione nella piazza del Municipio di Castiglion Fiorentino, con il Loggiato del Vasari.

L'evento è stato anticipato dalla cena di gala al ristorante "La Loggia" al piazzale Michelangelo a Firenze, di fronte a un panorama tra i più suggestivi al mondo, dove **Lucia e Alberto Giovanni Aleot** hanno ricevuto numerosi ospiti, intrattenuti anche dall'esibizione degli sbandieratori del calcio storico fiorentino e degli Uffizi.

Di seguito le categorie e i premiati del XXV Premio Internazionale Fai Play – Menarini:

Marco Tardelli e Hansi Mueller – Premio speciale Paolo Rossi, categoria "Modello per i giovani"

Sinisa Mihajlovic – categoria "Sport e salute"

Massimo Bonini – categoria "Fair play"

Pierluigi Collina – categoria "Valori educativi dello sport"

Eleonora Maria Goldoni – categoria "Fair play e solidarietà"

Patrick Stephan Kluivert – categoria "Valori sociali dello sport"

Stefan Edberg – categoria "Carriera nel fair play"

Pierluigi Marzorati – categoria "Una vita per lo sport"

Matteo Marconcini – categoria "Promozione dello sport"

Patrizio Oliva – categoria "Sport e vita"

Katinka Hosszu – categoria "Personaggio mito"

Romano Battisti – categoria "Lo sport oltre lo sport"

Lucia Blini – Premio speciale Franco Lauro, categoria "Narrare le emozioni"

ANSA.it Video



https://vs.ansa.it/sito/video_mp4_export/i20210901192652502.mp4

ANSA.it ANSAcom

Aleotti (Menarini), sport e aziende farmaco condividono valori

Premio Fair play racconta i campioni nella vita quotidiana

ROMA 01 settembre 2021 16:51 ANSACOM



Aleotti(Menarini),sport e aziende farmaco condividono valori - RIPRODUZIONE RISERVATA

Scrivi alla redazione Stampa

"Sport e aziende del farmaco hanno valori in comune. La prima cosa è lo spirito di sacrificio e la costanza di investire nel tempo". Così Lucia Aleotti, azionista e membro del Cda di Menarini, a margine della 25/ma edizione del Premio Fair Play Menarini, che premierà grandi atleti che si sono distinti nell'etica nello sport.

"Nella farmaceutica, ad esempio, - spiega - si investe per anni nella ricerca di un nuovo farmaco, pur non essendo certi di arrivare al successo. Allo stesso modo, gli sportivi si allenano ogni giorno per mesi o anni in vista di una competizione o di una gara, ma senza la certezza di vincere".

"Dieci anni fa - prosegue Lucia Aleotti - abbiamo deciso di diventare sponsor principale del premio Fair Play. L'obiettivo era raccontare i campioni sportivi al di là delle medaglie e delle luci dei riflettori, ma nella loro vita quotidiana, nei sacrifici di ogni giorno".

In collaborazione con:
Menarini

ANSA.it Video



https://vs.ansa.it/sito/video_mp4_export/i20210901175940834.mp4

ANSA.it Video

Rodini-Cesarini tra i premiati al Fair Play Menarini

A campionesse olimpiche di canottaggio premio Italia nel cuore

ROMA 01 settembre 2021 19:31 ANSACOM

Scrivi alla redazione Stampa

Ci sono anche le due canottiere Valentina Rodini e Federica Cesarini, fresche dell'oro olimpico conquistato ai Giochi di Tokyo 2020, tra gli atleti che riceveranno stasera il premio internazionale Fair Play Menarini, nella cornice della cittadina di Castiglion Fiorentino. Alle due campionesse olimpiche andrà il Premio speciale "L'Italia nel cuore", un riconoscimento simbolico per celebrare la tenacia, la passione e la sportività con cui gli atleti del Team Italia hanno affrontato le Olimpiadi di Tokyo 2020. Tanti gli atleti che saranno premiati stasera per essersi distinti con un comportamento sportivo improntato all'etica, al rispetto dell'avversario e delle regole: dall'ex tennista svedese Stefan Edberg all'icona del basket Pierluigi Marzorati, dall'Iron Lady del nuoto Katinka Hosszu all'eclettico Patrizio Oliva, dalla calciatrice Eleonora Goldoni ai due olimpionici italiani Romano Battisti e Matteo Marconcini, passando per i grandi nomi del calcio Sinisa Mihajlovic, Patrick Kluivert e Massimo Bonini.

In collaborazione con:
Menarini

quotidiano on-line ArezzoWEB.it

I campioni del Fair Play Menarini hanno trascorso la mattina immersi nella campagna castiglionese

Il vicesindaco Milighetti: "I grandi eventi sportivi si possono trasformare anche in manifestazioni promozionali e strumenti di trasformazione territoriale al fine di acquisire una maggiore competitività internazionale a livello di attrazione turistica".

Di **Redazione** - 1 Settembre 2021

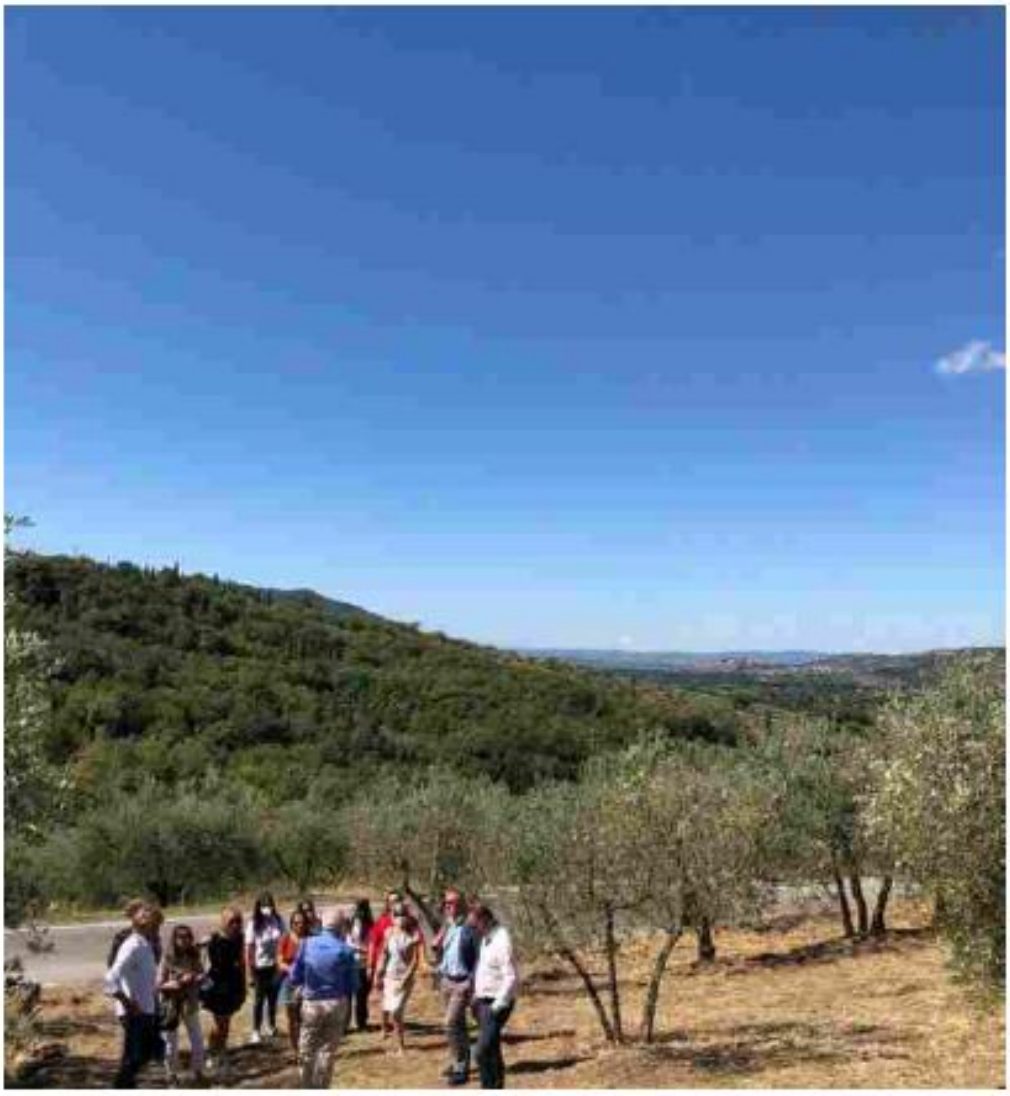

Il parterre de rois, che questa sera darà vita e sarà l'assoluto protagonista del Premio Fair Play Menarini, è già al completo, e stamani gli sportivi ospiti di Castiglion Fiorentino si sono concessi una visita al territorio.

Gettonatissima la splendida ed incantata Valle di Chio, già soprannominata Valle di Dio, con i suoi suggestivi scorci e i magici scenari sapientemente disegnati nei secoli dalle mani dei contadini. Il paesaggio caratteristico formato da terrazzamenti di secolari olivi e di tecnologici vigneti ha fatto da location per la mattina di relax dei campioni sportivi che hanno potuto anche assaporare le eccellenze enogastronomiche.

"I grandi eventi sportivi si possono trasformare anche in manifestazioni promozionali e strumenti di trasformazione territoriale al fine di acquisire una maggiore competitività internazionale a livello di attrazione turistica. L'incontro con i vari visitatori provenienti anche da altri paesi, infatti, stimola l'offerta territoriale nel presentare un prodotto sempre più corrispondente alla domanda. Attraverso queste manifestazioni e la conoscenza del nostro territorio possiamo trasformare i nostri ospiti nei migliori ambasciatori di Castiglion Fiorentino e dell'intera Valdichiana " dichiara il vice sindaco con delega allo Sviluppo, Promozione del Territorio e degli Ambiti Territoriali Devis Milighetti.

AssoCareNews.it
il tuo quotidiano
ACN

Debutta la Nazionale Infermieri: ed è già un successo!

By Redazione AssoCareNews.it 1 Settembre 2021

Share



È ufficialmente partita la maratona del XXV Premio Internazionale Fair Play Menarini. Un'edizione, quella aperta oggi a Castiglion Fiorentino, che già si preannuncia ricca di emozioni, sorprese e grandi ospiti.



https://youtu.be/R3BH5WTwpkA

A dare il via alla tre giorni è stata, questo pomeriggio, la partita di beneficenza "Match For Life", organizzata dal Comune di Castiglion Fiorentino a sostegno dei progetti umanitari della Fondazione Fabrizio Meoni Onlus in Senegal: un taglio del nastro all'insegna della solidarietà, che ha generato momenti di profonda commozione nel ricordo del pilota castiglionese Fabrizio Meoni e della figlia Chiara, recentemente scomparsa.

Disputato tra le mura dello stadio "Emanuele Faralli" di Castiglion Fiorentino, "Match For Life" ha, infatti, schierato in campo per il fischio d'inizio due formazioni di tutto rispetto che hanno prestato gambe e fiato alla causa. Capitanato dall'ex ciclista Daniele Bennati, il team della Selezione Meoni ha potuto contare sull'adesione di personaggi del mondo dello sport e dello spettacolo del calibro di Amedeo Carboni, Fabio Galante, Guido Carboni, Roberto Muzzi, Evaristo Beccalossi, DJ Ringo, Davide Moscardelli, Giovanni Galli, Francesco Colonnese, Juri Chechi, Stefano Butti, Marco Carrara, Andrea Mangoni, Horacio Erpen, Pino Pellicanò, Massimiliano Benassi, Marco Sansonetti, Paolo Bettini, Alessandro Ballan, Filippo Pozzato, Michele Bartoli, Rinaldo Nocentini, Ivan Basso e Davide Cassani, oltre che su quella del sindaco Mario Agnelli, primo cittadino di Castiglion Fiorentino.

Dall'altro lato, a scendere in campo per il suo primo impegno ufficiale, la Nazionale Italiana Infermieri della FNOPI, la Federazione che rappresenta in Italia gli oltre 456mila infermieri iscritti all'Ordine e che, soltanto l'anno scorso, sul palco del Fair Play Menarini, è stata insignita del Premio speciale per l'impegno civile e sociale. Malgrado il delicato periodo che gli operatori sanitari si trovano ancora ad affrontare, non è infatti mancata all'appuntamento una squadra mista composta da quegli stessi infermieri che, da Nord a Sud, da oltre un anno, sono impegnati in prima linea nella lotta contro il Covid 19. Una partecipazione decisamente significativa, la loro, che ha ricevuto anche la "benedizione" di Sinisa Mihajlovic, simbolicamente nominato commissario tecnico della formazione.

"Siamo orgogliosi di rappresentare la nostra professione anche attraverso l'attività sportiva – spiega il capitano della Nazionale Italiana Infermieri, **Daiana Campani**, infermiera iscritta all'Albo di Milano-Lodi- Monza e Brianza, attualmente impegnata in un Dottorato di Ricerca in ambito Aging presso l'Università del Piemonte Orientale – *Gli infermieri sono campioni nel lavorare in team e giocare una partita di calcio è un modo diverso e divertente di fare squadra e di condividere i nostri valori professionali e umani, portandoci più vicini alle persone al di fuori dei luoghi tradizionali di cura".*
Il primo gol della storia di questa giovane Nazionale è stato segnato da **Rocco Di Filippo**, iscritto all'OPI Rimini.

Questa la rosa degli infermieri coinvolti in questa gara d'esordio.

Portieri
Simone Ceccarello – OPI Rovigo
Antonio Falcone – OPI Foggia
Difensori
Isaia Annibalini – OPI Rimini
Gianmarco Dolcetto – OPI Rovigo
Francesco Labadini – OPI Brescia
Christian Mozzi – OPI Cremona
Christian Stelitano – OPI Reggio Calabria
Antonio Torella – OPI Bologna
Alex Zannoni – OPI Ravenna
Centrocampisti
Carlo Bignetti – OPI Brescia
Simone Boscolo – OPI Venezia
Michele Busatto – OPI Rovigo
Rocco Di Filippo – OPI Rimini
Davide Di Sante – OPI Teramo
Angelo Fusco – OPI Bergamo
Davide Gallo – OPI Reggio Calabria
Giovanni Grasso – OPI Arezzo
Attaccanti
Daiana Campani – OPI MiLomb
Nicola Dall'Ara – OPI Rovigo
Michele Preite – OPI Potenza
Francesco Tufano – OPI Brescia
Selezionatore
Luigi Di Bartolomeo – OPI Roma
Accompagnatori
Guillermo Fogliata – OPI Brescia
Lorenzo Libanori – OPI Rovigo

La FNOPI precisa che le modalità di selezione delle iscritte e degli iscritti per future iniziative benefiche della Nazionale Infermieri saranno comunicate agli OPI successivamente e che pertanto i colleghi contattati e che hanno fornito immediata disponibilità per la gara d'esordio, non sono da considerarsi gli unici infermieri coinvolti in questo vasto progetto, appena partito.

“Match for Life” apre la tre giorni del Fair Play Menarini

di **Redazione** - 01/09/2021



La partita di beneficenza “Match for Life” ha aperto a Castiglion Fiorentino la maratona di tre giorni del XXV Premio Internazionale Fair Play Menarini. In campo la Nazionale Infermieri della FNOPI. Tra i premiati della 25^ edizione anche Hansi Müller che riceverà il premio speciale intitolato a Paolo Rossi.
ari/gtr

https://video.italpress.com/play/mp4/video/j527xnv63b31ordzrl4dka08

calciomercato.com



Bologna, Mihajlovic: 'Contento fino a ieri del mercato, oggi un po' meno. Rode perdere Tomiyasu a 5 ore dalla fine'

1

del 01 settembre 2021 alle 23:13

COMMENTA PER PRIMO

L'allenatore del Bologna **Sinisa Mihajlovic**, che ha ricevuto il Premio Fair Play Menarini, ha commentato il mercato della sua squadra, concluso con la cessione in extremis di Tomiyasu: **"Contento? Fino a ieri sì, oggi un po' meno. La cessione di Tomiyasu era programmata, anche se quando ti parte a 5-6 ore dal mercato un po' ti rode.** Bologna più forte? Vedremo a fine campionato".

CALCIO NAPOLI 1926.it

ULTIMISSIME CALCIO NAPOLI

Kluivert esalta Insigne: "È uno dei migliori attaccanti italiani"



Ultimissime calcio napoli: tutte le notizie

Intervenuto ai microfoni di Tuttomercatoweb, Patrick Kluivert, icona del calcio mondiale, ha parlato dell'Italia e di Lorenzo Insigne, considerato uno dei migliori attaccanti

Edoardo Riccio — 1 settembre

Quest'oggi, ai microfoni di Tuttomercatoweb, a margine del Fair Play Menarini, è intervenuto Patrick Kluivert. L'icona del calcio olandese ha trattato di differenti tematiche, citando anche Lorenzo **Insigne**, capitano del Napoli, seguito e cercato dall'Inter.

Kluivert: "L'Italia ha ottimi attaccanti, Insigne è uno di questi"



Di seguito le dichiarazioni rilasciate dall'ex giocatore:

Sulla Serie A

"***Penso che migliori di anno in anno**, qualche giocatore è partito ma il calcio italiano è sempre bello da vedere*".

Sulla vittoria dell'Italia all'Europeo

"*Sapevo che aveva una grande squadra, ha meritato di vincere: **Mancini ha fatto un gran lavoro***".

Sugli attaccanti italiani

"***Tra gli attaccanti dell'Italia preferisco quello del Napoli, Lorenzo Insigne**. Ci sono tanti buoni attaccanti, basta guardare all'Italia*".

CALCIONEWS24.COM

BOLOGNA NEWS

Mihajlovic: «Mercato? Fino a ieri ero contento, oggi un po' meno»

Pubblicato 1 mese fa su 1 Settembre 2021
Di Redazione CalcioNews24



Sinisa Mihajlovic ha parlato da Castiglion Fiorentino dove ha ricevuto il Premio Fair-Play Menarini: le sue parole

Sinisa Mihajlovic ha parlato da Castiglion Fiorentino dove ha ricevuto il Premio Fair-Play Menarini. Le sue parole riportate da TMW.

MERCATO BOLOGNA – *«Contento? Fino a ieri sì, oggi un po' meno. La cessione di Tomiyasu era programmata, anche se quando ti parte a 5-6 ore dal mercato un po' ti rode. Bologna più forte? Vedremo a fine campionato».*

DONNE CALCIATRICI – *«Sono molto brave e dovrebbero diventare professioniste. Ho avuto fortuna di andare a Torino e vedere le ragazze della Juve: è giusto che diventino professioniste dopo quanto hanno fatto, ci sono giocatrici importanti. Concorrenza con noi? Devono ancora aspettare un po' ma sono sulla buona strada».*

CENTRITALIA NEWS
INFORMAZIONE QUOTIDIANA - Direttore Leonardo Mattioli



Cronache dai borghi | Eventi e Enogastronomia

Castiglion Fiorentino : i campioni del Fair Play Menarini hanno trascorso la mattina immersi nella campagna

1 Settembre 2021 [CPD_READS_THIS]

Il parterre de roi che questa sera darà vita e sarà l'assoluto protagonista del Premio Fair Play Menarini è già al completo, e stamani gli sportivi ospiti di Castiglion Fiorentino si sono concessi una visita al territorio. Gettonatissima la splendida ed incantata Valle di Chio, già soprannominata Valle di Dio, con i suoi suggestivi scorci e i magici scenari sapientemente disegnati nei secoli dalle mani dei contadini. Il paesaggio caratteristico formato da terrazzamenti di secolari olivi e di tecnologici vigneti ha fatto da location per la mattina di relax dei campioni sportivi che hanno potuto anche assaporare le eccellenze enogastronomiche. "I grandi eventi sportivi si possono trasformare anche in manifestazioni promozionali e strumenti di trasformazione territoriale al fine di acquisire una maggiore competitività internazionale a livello di attrazione turistica. L'incontro con i vari visitatori provenienti anche da altri paesi, infatti, stimola l'offerta territoriale nel presentare un prodotto sempre più corrispondente alla domanda. Attraverso queste manifestazioni e la conoscenza del nostro territorio possiamo trasformare i nostri ospiti nei migliori ambasciatori di Castiglion Fiorentino e dell'intera Valdichiana " dichiara il vice sindaco con delega allo Sviluppo, Promozione del Territorio e degli Ambiti Territoriali Devis Milighetti.

clicMedicina®
Giornale medico on line

Premio *Fair Play Menarini*, "per ripartire insieme"

Da **Aldo Franco De Rose** - 1 Settembre 2021 235



Ieri sera, alla cena di gala del *Premio Fair Play Menarini*, giunto alla sua XXV edizione e svoltasi al ristorante La Loggia di piazzale Michelangelo a Firenze, c'erano proprio tutti: dal cestista Pierluigi Marzorati alle fresche vincitrici della medaglia olimpica del doppio pesi leggeri del canottaggio, Federica Cesarini e Valentina Rodini. Ma non sono mancate nemmeno le vecchie glorie del passato, come il pugile Patrizio Oliva, il tennista Stefan Edberg e il judoka aretino Matteo Marconcini, tutti premiati con il titolo di *Ambasciatori nel mondo di Fair Play*. La venticinquesima edizione di Fair Play celebra gli atleti di oggi e di ieri di tante discipline, con un messaggio di speranza dopo mesi difficili a causa della pandemia.

"Dopo un 2020 che non ci ha permesso di articolare il premio in più giorni, come è nostra consuetudine, l'edizione del nostro 25° anniversario riparte alla grande, con una serie di eventi collaterali che faranno da anteprima all'evento clou: l'assegnazione del prestigioso riconoscimento ai grandi campioni dello sport che, mai come quest'anno, saranno portatori di messaggi positivi e veri esempi di fair play", afferma Angelo Morelli, presidente del Comitato organizzatore del Premio Internazionale Fair Play Menarini. "Inaugurare la tre giorni con la partita benefica *Match For Life*, a sostegno della Fondazione Meoni Onlus, è sicuramente l'iniziativa più in linea con i valori che il Premio Fair Play, da anni, cerca di trasmettere; così come salutiamo con piacere il ritorno de *I Campioni Si Raccontano*, che ci permetterà di ascoltare e condividere storie esemplari e di vita vissuta. Non possiamo nascondere che la pandemia ci abbia messo a dura prova e che l'organizzazione di un evento di tale portata non sia stata difficile, ma fortunatamente ci siamo riusciti con l'obiettivo di tornare a vivere momenti di condivisione e grandi emozioni."

I campioni del Fair Play Menarini hanno trascorso la mattina immersi nella campagna castiglionese.

Data:

01 Settembre 2021



Il parterre de rois che questa sera darà vita e sarà l'assoluto protagonista del Premio Fair Play Menarini è già al completo, e stamani gli sportivi ospiti di Castiglion Fiorentino si sono concessi una visita al territorio. Gettonatissima la splendida ed incantata Valle di Chio, già soprannominata Valle di Dio, con i suoi suggestivi scorci e i magici scenari sapientemente disegnati nei secoli dalle mani dei contadini. Il paesaggio caratteristico formato da terrazzamenti di secolari olivi e di tecnologici vigneti ha fatto da location per la mattina di relax dei campioni sportivi che hanno potuto anche assaporare le eccellenze enogastronomiche. "I grandi eventi sportivi si possono trasformare anche in manifestazioni promozionali e strumenti di trasformazione territoriale al fine di acquisire una maggiore competitività internazionale a livello di attrazione turistica. L'incontro con i vari visitatori provenienti anche da altri paesi, infatti, stimola l'offerta territoriale nel presentare un prodotto sempre più corrispondente alla domanda. Attraverso queste manifestazioni e la conoscenza del nostro territorio possiamo trasformare i nostri ospiti nei migliori ambasciatori di Castiglion Fiorentino e dell'intera Valdichiana " dichiara il vice sindaco con delega allo Sviluppo, Promozione del Territorio e degli Ambiti Territoriali Devis Miglietti

Corriere dello Sport STADIO



A CASTIGLION FIORENTINO

Questa sera il "Menarini" a Mihajlovic

FIRENZE - **Sarà premiato questa sera a Castiglion Fiorentino Sinisa Mihajlovic per la categoria "Sport e salute" nell'ambito del Riconoscimento Internazionale Fair Play Menarini, una grande occasione per condividere i principi che rappresentano la vera essenza dello sport e che lui rappresenta in pieno secondo la giuria che lo ha scelto. Nel Loggiato Vasari di piazza del Municipio insieme all'allenatore del Bologna, per la venticinquesima edizione, oggi riceveranno i riconoscimenti alcune personalità dello sport come Marco Tardelli e Hansi Muller che sono stati scelti per il Premio speciale Paolo Rossi "Modello per i giovani", ma anche l'ex fischietto Pierluigi Collina per il Premio "Energia e cuore".**

ALTO LIVELLO. Nella parata di sportivi anche l'ex calciatore Patrick Kluivert, che già ieri sera era presente alla cena di Gala al Piazzale Michelangelo a Firenze: «Sono molto felice per questo premio perché nel calcio il Fair play è importantissimo e se non lo hai, non sei un giocatore vero. Il campionato italiano? Ogni anno è di alto livello, mi piacciono tanti attaccanti, uno su tutti Insigne del Napoli. Mio figlio al Nizza? È molto felice della sua scelta, ha iniziato subito bene. Se ha avuto difficoltà a Roma? Non dovete chiederlo a me, questa domanda bisogna rivolgerla a lui» (ride, ndr).

ila.mas.



A CASTIGLION FIORENTINO

Questa sera il "Menarini" a Mihajlovic

FIRENZE - Sarà premiato questa sera a Castiglion Fiorentino Sinisa Mihajlovic per la categoria "Sport e salute" nell'ambito del Riconoscimento Internazionale Fair Play Menarini, una grande occasione per condividere i principi che rappresentano la vera essenza dello sport e che lui rappresenta in pieno secondo la giuria che lo ha scelto. Nel Loggiato Vasari di piazza del Municipio insieme all'allenatore del Bologna, per la venticinquesima edizione, oggi riceveranno i riconoscimenti alcune personalità dello sport come Marco Tardelli e Hansi Muller che sono stati scelti per il Premio speciale Paolo Rossi "Modello per i giovani", ma anche l'ex fischietto Pierluigi Collina per il Premio "Energia e cuore".

ALTO LIVELLO. Nella parata di sportivi anche l'ex calciatore Patrick Kluivert, che già ieri sera era presente alla cena di Gala al Piazzale Michelangelo a Firenze: «Sono molto felice per questo premio perché nel calcio il Fair play è importantissimo e se non lo hai, non sei un giocatore vero. Il campionato italiano? Ogni anno è di alto livello, mi piacciono tanti attaccanti, uno su tutti Insigne del Napoli. Mio figlio al Nizza? È molto felice della sua scelta, ha iniziato subito bene. Se ha avuto difficoltà a Roma? Non dovete chiederlo a me, questa domanda bisogna rivolgerla a lui» (ride, ndr).

ila.mas.

STADIO
Corriere dello Sport
SEMPLICEMENTE PASSIONE



CORRIERE DI AREZZO
dello prestado

CASTIGLION F.NO

Le stelle dello sport al premio Fair Play

→ a pagina 15

Da Tardelli a Hansi Muller

Anche Pierluigi Collina tra i premiati

Questa sera alle 20.30 in piazza del Municipio la cerimonia del premio Fair Play Menar

Le stelle dello sport a Castiglion Fiorentin

di **Piero Rossi**

CASTIGLION FIORENTINO

Giornata da incorniciare, quella di lunedì 30 agosto, la prima della tre giorni del premio Fair Play Menarini 2021. Parata di stelle, sia nel pomeriggio che dopo cena, per i due appuntamenti in programma, prima che l'attesa si sposti tutta sulla consegna dei riconoscimenti ai premiati di quest'anno, prevista per questa sera in piazza del Municipio. Tanti personaggi famosi e la neonata Nazionale Infermieri e grande partecipazione lunedì pomeriggio allo stadio Emanuele Faralli per l'intitolazione della gradinata a Corrado Viciani, uno degli sportivi più importanti espresso da Castiglioni, e per la partita di beneficenza tra gli infermieri e gli sportivi per raccogliere fondi per la Fondazione Meoni. Tanta gente anche la sera, ai giardini pubblici di piazzale Matteotti, alla serata "I campioni si raccontano", un momento di incontro e condivisione con personaggi famosi, pensato per lanciare un messaggio alle nuove generazioni: campioni non si nasce, lo si diventa. Sul palco personaggi come la nuotatrice Katinka Hosszu, Hansi Müller, che stasera ritirerà il premio speciale intitolato a Paolo Rossi, la "pantera" castiglionese Daniele Bennati, DJ Ringo ela campionessa di pallavolo Rachele Sangiuliano.

Il giornalista Lorenzo Dallari, insieme alla Sangiuliano, condurranno questa sera la cerimonia ufficiale di premiazione, evento clou del premio Fair Play. Inizio alle 20.30, in piazza del Municipio, con trasmissione in diretta televisiva su Sportitalia. Questi i premiati del XXV Premio Internazionale Fair Play Menarini: Massimo Bonini – categoria Fair play; Stefan Edberg – categoria Carriera nel fair play; Sinisa Mihajlovic – categoria Sport e salute; Pierluigi Marzorati – categoria Una vita per lo sport; Eleonora Goldoni – categoria Fair play e solidarietà; Matteo Marconcini – categoria Promozione dello sport; Patrizio Oliva – categoria Sport e vita, Katinka Hosszu – categoria personaggio mito; Patrick Kluivert – categoria I valori sociali dello sport; Romano Battisti – categoria Lo sport oltre lo sport; Marco Tardelli e Hansi Müller – premio speciale Paolo Rossi "Modello per i giovani"; Pierluigi Collina – premio speciale Sustenium Energia e cuore; Valentina Rodini e Federica Cesarini – premio speciale L'Italia nel cuore; Lucia Blini – premio speciale Franco Lauro "Narrare le emozioni".



Premio Fair Play Tre giorni di iniziative a Castiglion Fiorentino

Menarini, Troiano: “Continuiamo a investire”

Corriere di Sciacca 01 settembre 2021 14:02 Notizie da: Città di Sciacca



Fonte immagine: Corriere di Sciacca - link

“Menarini ha deciso di continuare a investire e continuare a espandersi a livello globale”. Lo ha detto il direttore Risorse Umane di Menarini, Ennio Troiano, a margine di un evento legato all’edizione 2021 del premio “Fair play-Menarini” a Firenze. lc/sat/gtr

Leggi la notizia integrale su:

Corriere di Sciacca

Il post dal titolo: «Menarini, Troiano: “Continuiamo a investire”» è apparso il giorno 01 settembre 2021 alle ore 14:02 sul quotidiano online *Corriere di Sciacca* dove ogni giorno puoi trovare le ultime notizie dell'area geografica relativa a Sciacca.

CORRIERE di Scacca Flash 12"
Dir. responsabile Filippo Cardinale

Menarini, Troiano: "Continuiamo a investire"

il: Settembre 01, 2021 In: Video Italpress

Stampa Email



"Menarini ha deciso di continuare a investire e continuare a espandersi a livello globale". Lo ha detto il direttore Risorse Umane di Menarini, Ennio Troiano, a margine di un evento legato all'edizione 2021 del premio "Fair play-Menarini" a Firenze. lc/sat/gtr

https://video.italpress.com/play/mp4/video/ek6075p1ab7l8kkylm8dojvr

Economy

Menarini, Troiano: "Continuiamo a investire"

1 SETTEMBRE 2021



https://video.italpress.com/play/mp4/video/ek6075p1ab7l8kkylm8dojvr

Menarini, Troiano: "Continuiamo a investire"

football news 24

Cristiano Ronaldo, parla Tardelli: "La Juventus ha perso il suo unico fuoriclasse"

Marco Tardelli, durante la consegna di un premio a Castiglion Fiorentina, ha rilasciato alcune dichiarazioni sul campionato e sull'addio alla Juventus di Cristiano Ronaldo

di **Redazione**
2 mesi fa

0

CONDIVIDI TWEET WHATSAPP TELEGRAM



Cristiano Ronaldo, ex attaccante della Juventus @Image Sport

Marco **Tardelli**, durante la consegna del Premio "*Fair-Play Menarini*" a Castiglion Fiorentina, ha rilasciato alcune dichiarazioni sull'avvio del campionato e sull'addio di **Cristiano Ronaldo** alla **Juventus**, senza dimenticare un suo vecchio amico: "*Il premio mi fa molto piacere. È il premio di Paolo* ***Rossi*** *che è stato un amico, un compagno, un ragazzo che mi ha dato molto e a cui spero di aver dato molto anche io*".

SEGUI TUTTE LE ULTIME NOTIZIE SULLA JUVENTUS

Avvio di Serie A: *"Per alcune è stato buono, per altre meno. È un avvio di campionato abbastanza strano, ma si metterà a posto".*

Difetti della Juventus: *"**Ha perso un grande campione come Cristiano Ronaldo, il suo unico vero fuoriclasse**. Certamente ha bisogno di trovare qualche giocatore importante per tornare in alto".*

FNOPI

FEDERAZIONE NAZIONALE ORDINI PROFESSIONI INFERMIERISTICHE

XXV Edizione Premio Fair Play Menarini

PARTECIPAZIONE DEL COMITATO CENTRALE, DEI REVISORI DEI CONTI, O DI UNO DEI SUOI COMPONENTI

1 Settembre | 20:30 - 23:00

Mercoledì 1° settembre alle ore 20.30, a Castiglion Fiorentino, i riflettori si accenderanno, invece, sullo splendido scenario del Loggiato Vasari di piazza del Municipio che ospiterà la cerimonia di premiazione, condotta da Lorenzo Dallari e Rachele Sangiuliano, e trasmessa in diretta su Sportitalia (canale 60 del digitale terrestre).

+ GOOGLE CALENDAR + ESPORTA ICAL

Dettagli

Data:
1 Settembre

Ora:
20:30 - 23:00

Sito web:
https://www.premiofairplay.com/it/

Organizzatore

Premio Fair Play Menarini

Sito web:
https://www.premiofairplay.com/it/

GIORNALE DI SICILIA

Aleotti (Menarini), sport e aziende farmaco condividono valori

01 Settembre 2021



Aleotti(Menarini),sport e aziende farmaco condividono valori

© ANSA

"Sport e aziende del farmaco hanno valori in comune. La prima cosa è lo spirito di sacrificio e la costanza di investire nel tempo". Così Lucia Aleotti, azionista e membro del Cda di Menarini, a margine della 25/ma edizione del Premio Fair Play Menarini, che premierà grandi atleti che si sono distinti nell'etica nello sport.

"Nella farmaceutica, ad esempio, - spiega - si investe per anni nella ricerca di un nuovo farmaco, pur non essendo certi di arrivare al successo. Allo stesso modo, gli sportivi si allenano ogni giorno per mesi o anni in vista di una competizione o di una gara, ma senza la certezza di vincere".

"Dieci anni fa - prosegue Lucia Aleotti - abbiamo deciso di diventare sponsor principale del premio Fair Play. L'obiettivo era raccontare i campioni sportivi al di là delle medaglie e delle luci dei riflettori, ma nella loro vita quotidiana, nei sacrifici di ogni giorno".

TRENTINO

Aleotti(Menarini),sport e aziende farmaco condividono valori

01 settembre 2021

96f87fadb240476f93416414b31286a1.jpg

(ANSA) - ROMA, 01 SET - "Sport e aziende del farmaco hanno valori in comune. La prima cosa è lo spirito di sacrificio e la costanza di investire nel tempo". Così Lucia Aleotti, azionista e membro del Cda di Menarini, a margine della 25/ma edizione del Premio Fair Play Menarini, che premierà grandi atleti che si sono distinti nell'etica nello sport.

"Nella farmaceutica, ad esempio, - spiega - si investe per anni nella ricerca di un nuovo farmaco, pur non essendo certi di arrivare al successo. Allo stesso modo, gli sportivi si allenano ogni giorno per mesi o anni in vista di una competizione o di una gara, ma senza la certezza di vincere".

"Dieci anni fa - prosegue Lucia Aleotti - abbiamo deciso di diventare sponsor principale del premio Fair Play. L'obiettivo era raccontare i campioni sportivi al di là delle medaglie e delle luci dei riflettori, ma nella loro vita quotidiana, nei sacrifici di ogni giorno". (ANSA).

TRENTINO

Farmaci: Scaccabarozzi, da aziende fair play in pandemia

01 settembre 2021

(ANSA) - ROMA, 01 SET - "Il fair play è un valore che rappresenta bene anche il settore delle scienze della vita, come la pandemia ha dimostrato". Così Massimo Scaccabarozzi, presidente di Farmindustria, a margine dell'evento per la 25/ma edizione del premio internazionale Fair Play Menarini, tenutosi ieri sera a Firenze.

La pandemia Covid ha mostrato l'importanza a livello sociale del settore farmaceutico, "un settore da cui è arrivata in questi mesi", precisa Scaccabarozzi, "una grande prova di fair play. Ci sono state aziende che si sono trasformate per venire incontro alle necessità del momento, aziende che hanno continuato a fare ricerca e a produrre nonostante le difficoltà dell'emergenza. E non abbiamo mai dimenticato gli altri pazienti non Covid, non abbiamo mai fatto mancare i farmaci che per queste persone rappresentavano la vita. Le istituzioni hanno riconosciuto questo ruolo strategico e hanno riconosciuto anche come la farmaceutica rappresenti un'industria fondamentale per la sicurezza nazionale". (ANSA).

ilCittadinoonline.it
Quotidiano indipendente dalla parte dei cittadini

“Match for Life” apre la tre giorni del Fair Play Menarini

Data: 1 settembre 2021 10:09 | in: Video





“Match for Life” apre la tre giorni del Fair Play Menarini

https://video.italpress.com/play/mp4/video/j527xnv63b31ordzrl4dka08

Menarini | Troiano | “Continuiamo a investire”

“Menarini ha deciso di continuare a investire e continuare a espandersi a livello globale”. ...

Autore : **ilcorrieredellacitta**

Commenta

Menarini, Troiano: “Continuiamo a investire” *(Di mercoledì 1 settembre 2021)* “**Menarini** ha deciso di continuare a **investire** e continuare a espandersi a livello globale”. Lo ha detto il direttore Risorse Umane di **Menarini**, Ennio **Troiano**, a margine di un evento legato all’edizione 2021 del premio “Fair play-**Menarini**” a Firenze. lc/sat/gtr su Il Corriere della Città.

Leggi su ilcorrieredellacitta

Advertising

Il Corriere della Città

Menarini, Troiano: “Continuiamo a investire”

Pubblicato 1 mese fa il 1 Settembre 2021 - 13:32
Di Italpress



“Menarini ha deciso di continuare a investire e continuare a espandersi a livello globale”. Lo ha detto il direttore Risorse Umane di Menarini, Ennio Troiano, a margine di un evento legato all’edizione 2021 del premio “Fair play-Menarini” a Firenze.
Ic/sat/gtr

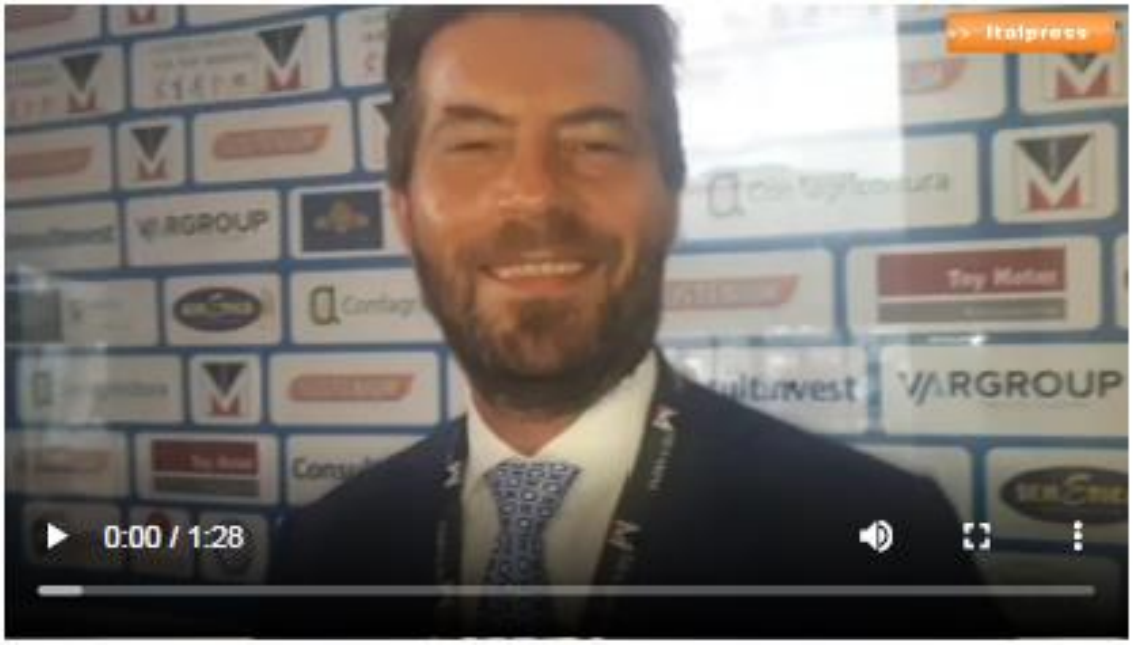

https://video.italpress.com/play/mp4/video/ek6075p1ab7l8kkylm8dojvr

Menarini, Troiano: “Continuiamo a investire”

da **ildenaro.it** - 1 Settembre 2021 8

[videojs_video url="https://video.italpress.com/play/mp4/video/ek6075p1ab7l8kkylm8dojvr"]

“Menarini ha deciso di continuare a investire e continuare a espandersi a livello globale”. Lo ha detto il direttore Risorse Umane di Menarini, Ennio Troiano, a margine di un evento legato all’edizione 2021 del premio “Fair play-Menarini” a Firenze.
lc/sat/gtr



https://video.italpress.com/play/mp4/video/ek6075p1ab7l8kkylm8dojvr

il Giornale di Roma
sport & spettacolo



https://youtu.be/QVwPX79Mr-c

il Giornale di Roma
sport & spettacolo

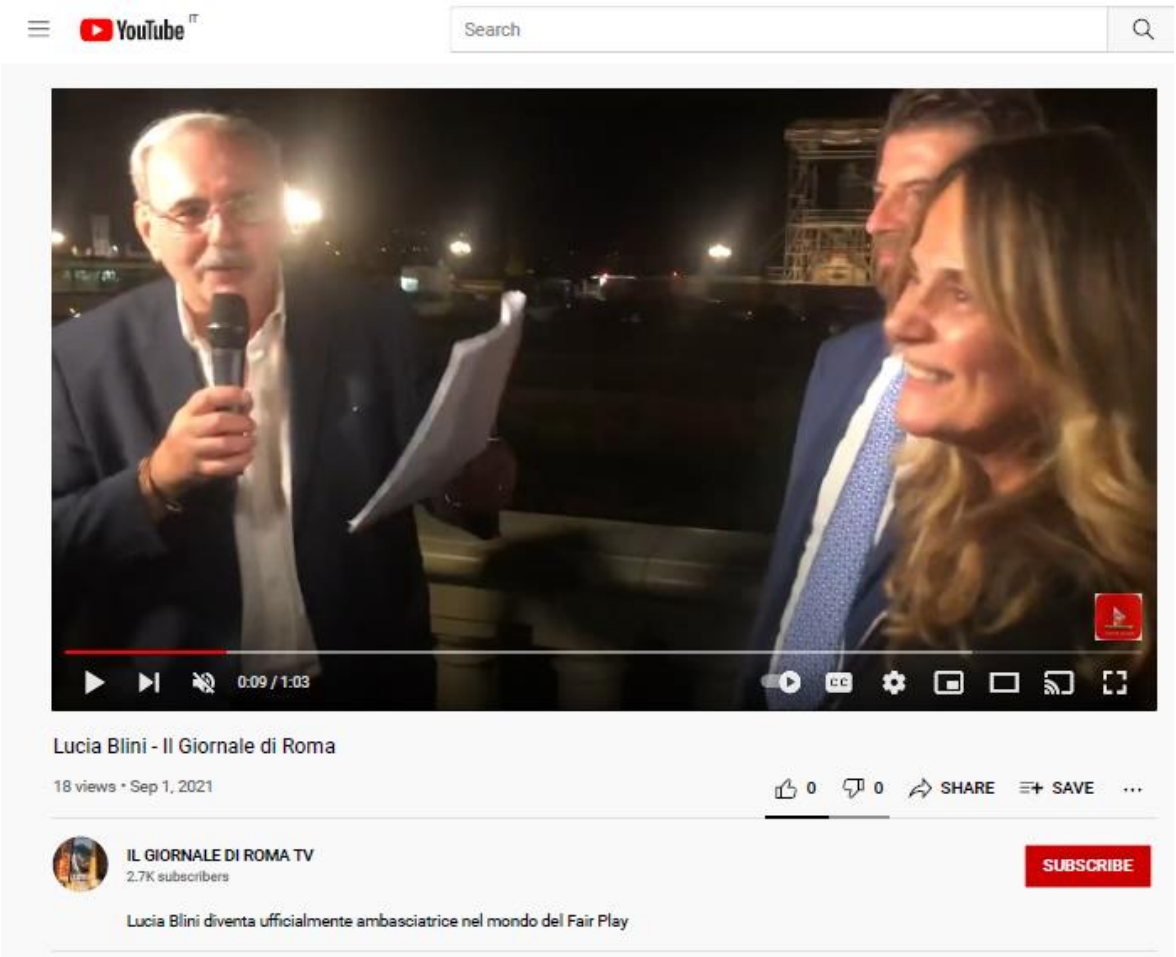

https://youtu.be/jEtaAI3MkZI

il Giornale di Roma
sport & spettacolo

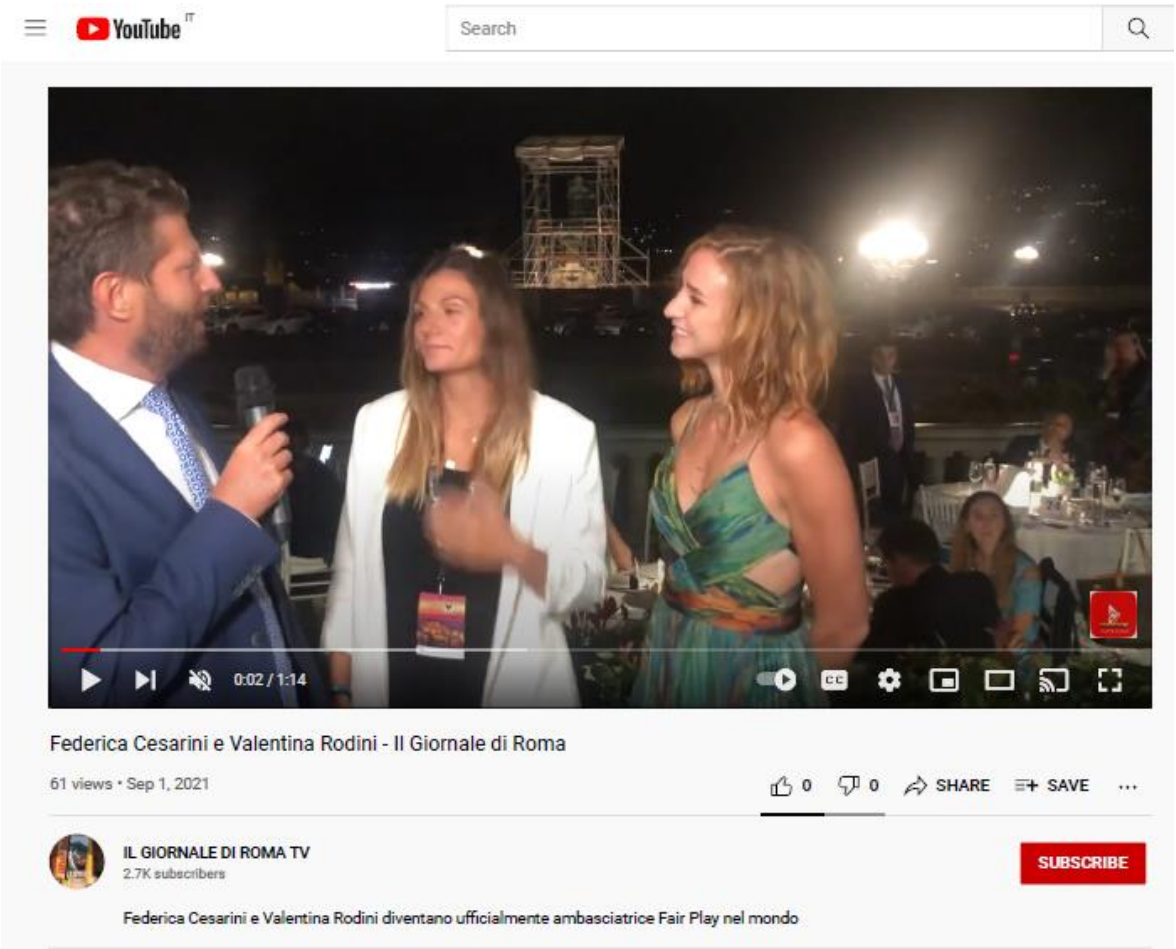

https://youtu.be/GyelyYPq6GM

il Giornale di Roma
sport & spettacolo

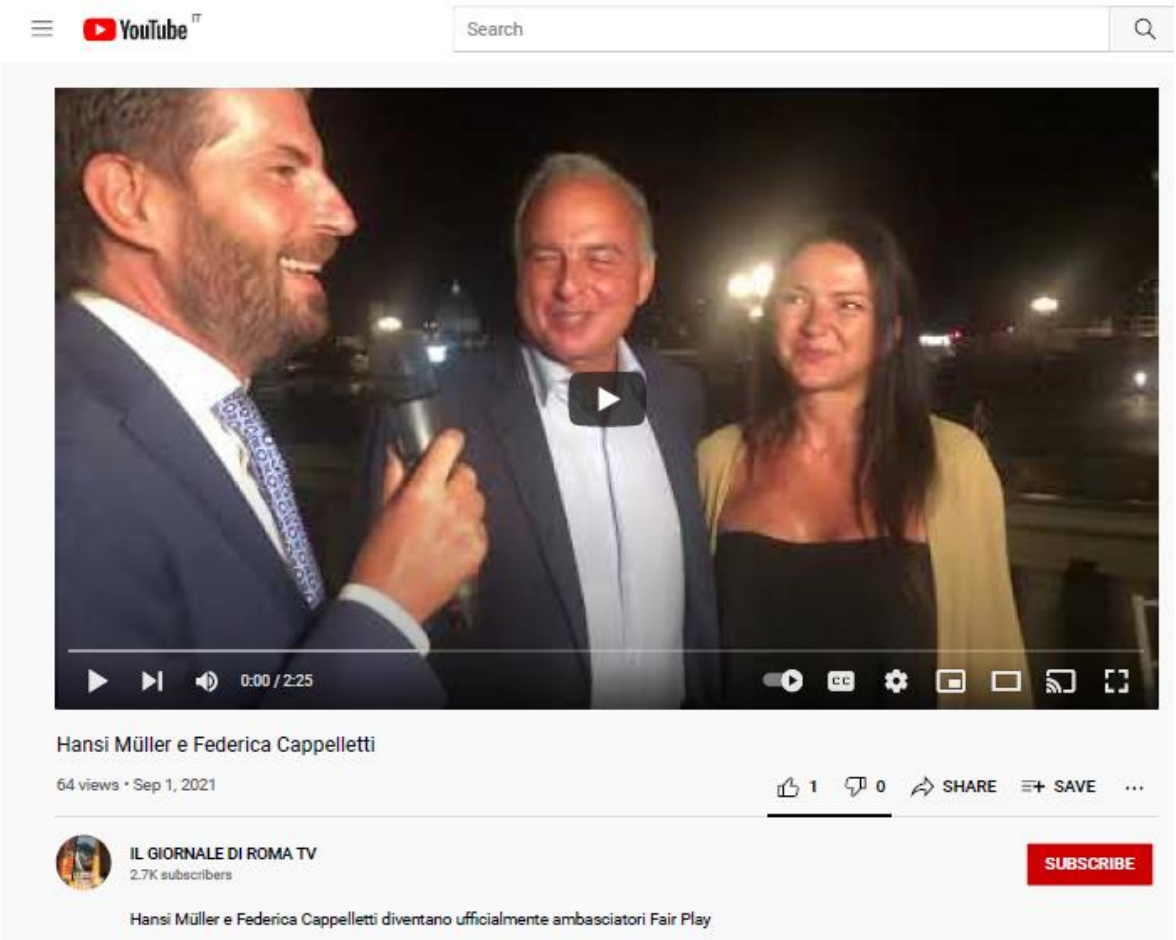

https://youtu.be/kYgF4UMgoBI

il Giornale di Roma
sport & spettacolo

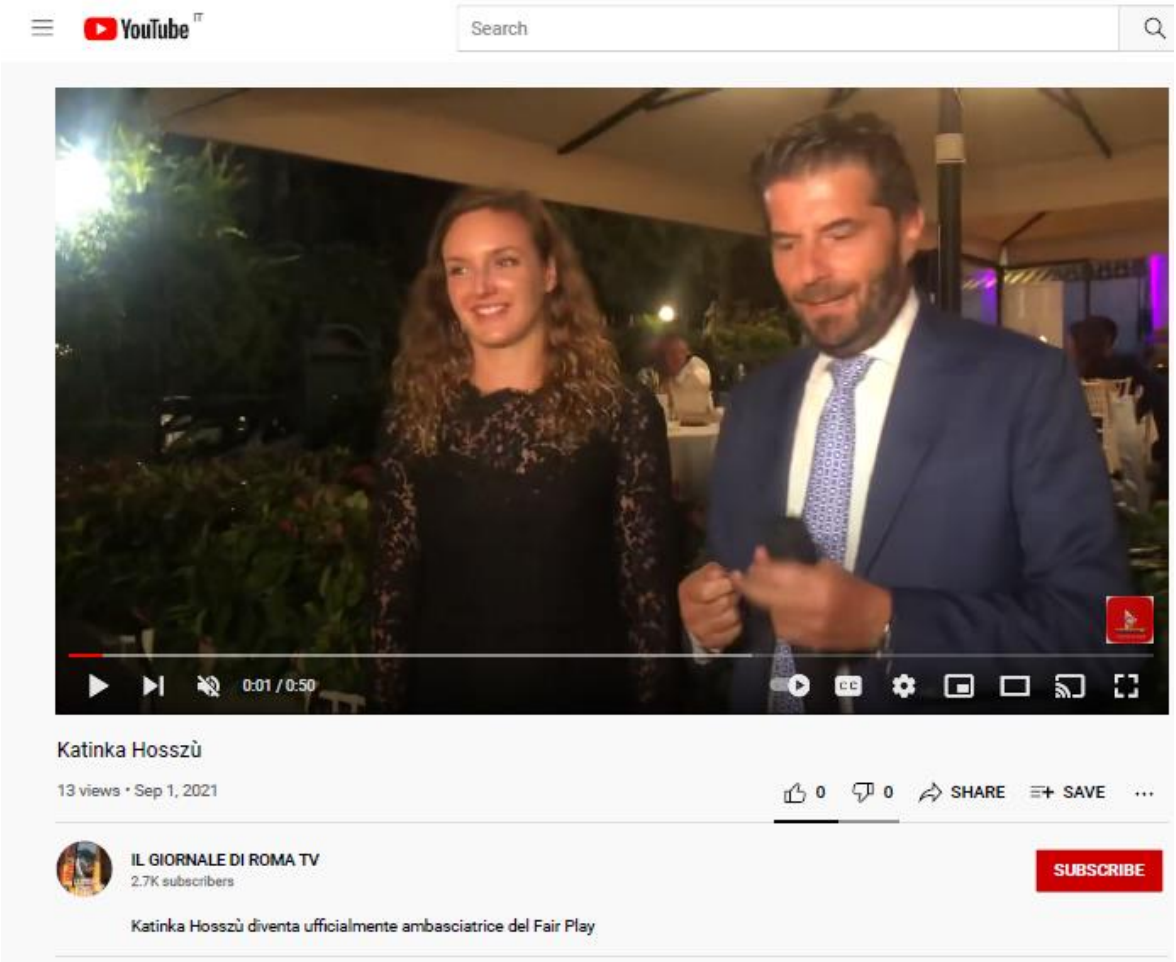

https://youtu.be/HcininHMZ5s

il Giornale di Roma
sport & spettacolo

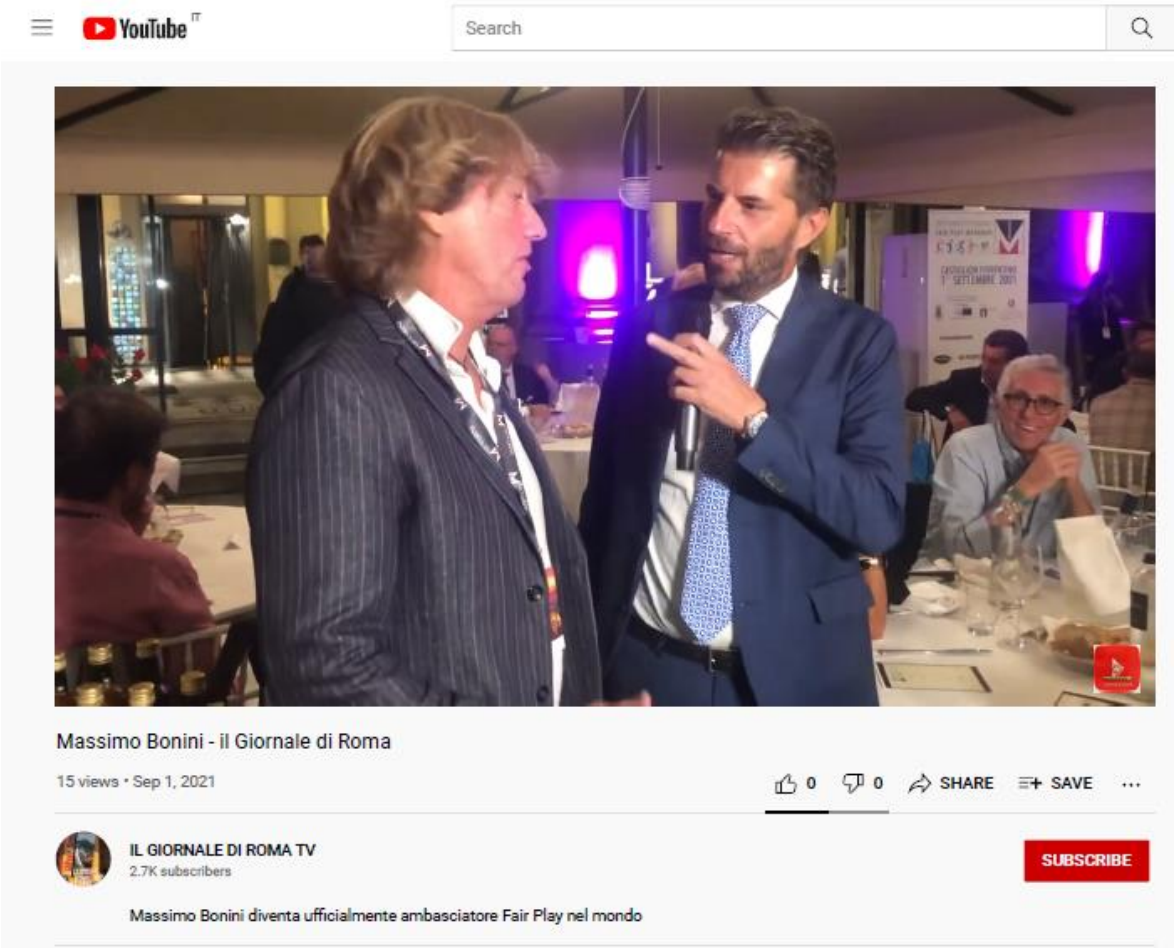

https://youtu.be/tL3OH_tcHRI

il Giornale di Roma
sport & spettacolo

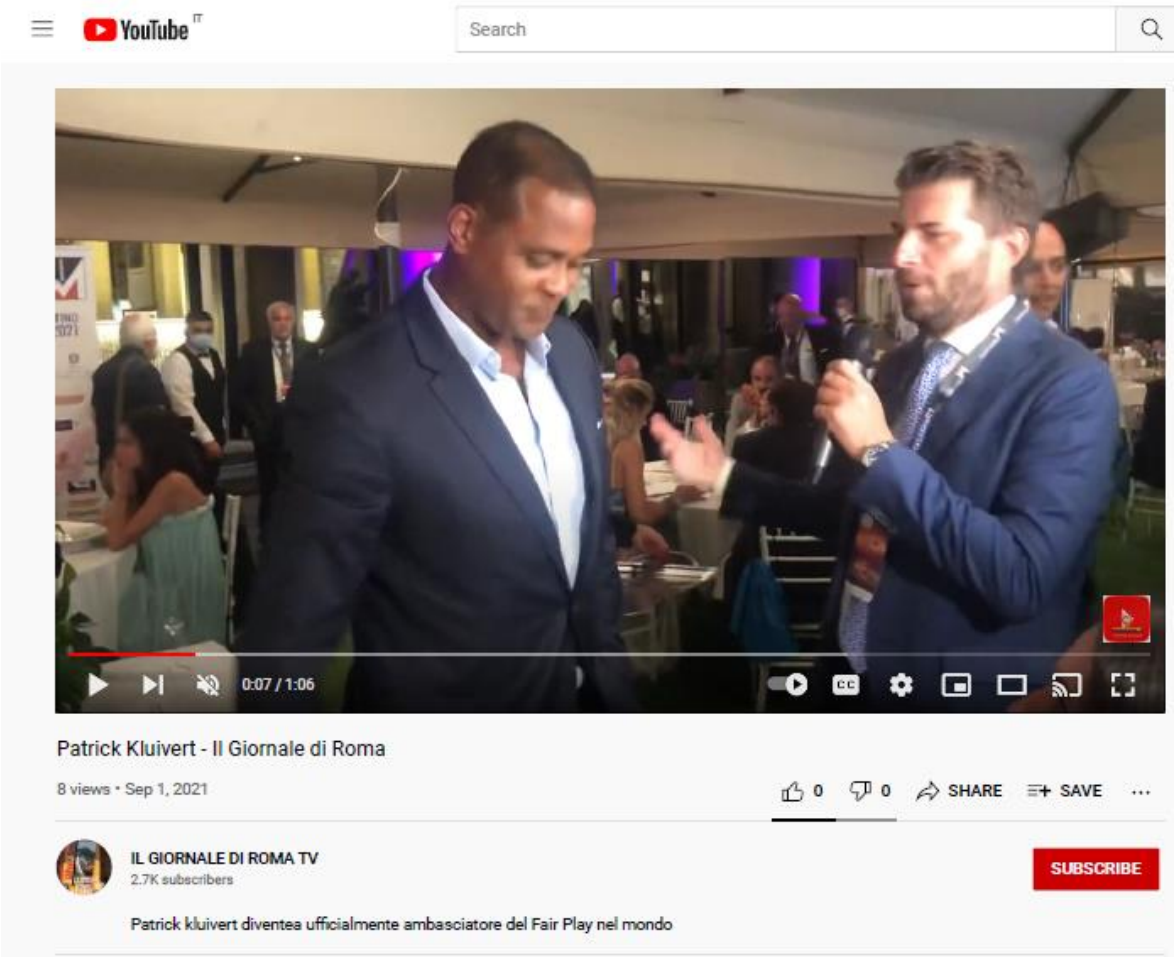

https://youtu.be/avOSTsgmjwU

il Giornale di Roma
sport & spettacolo

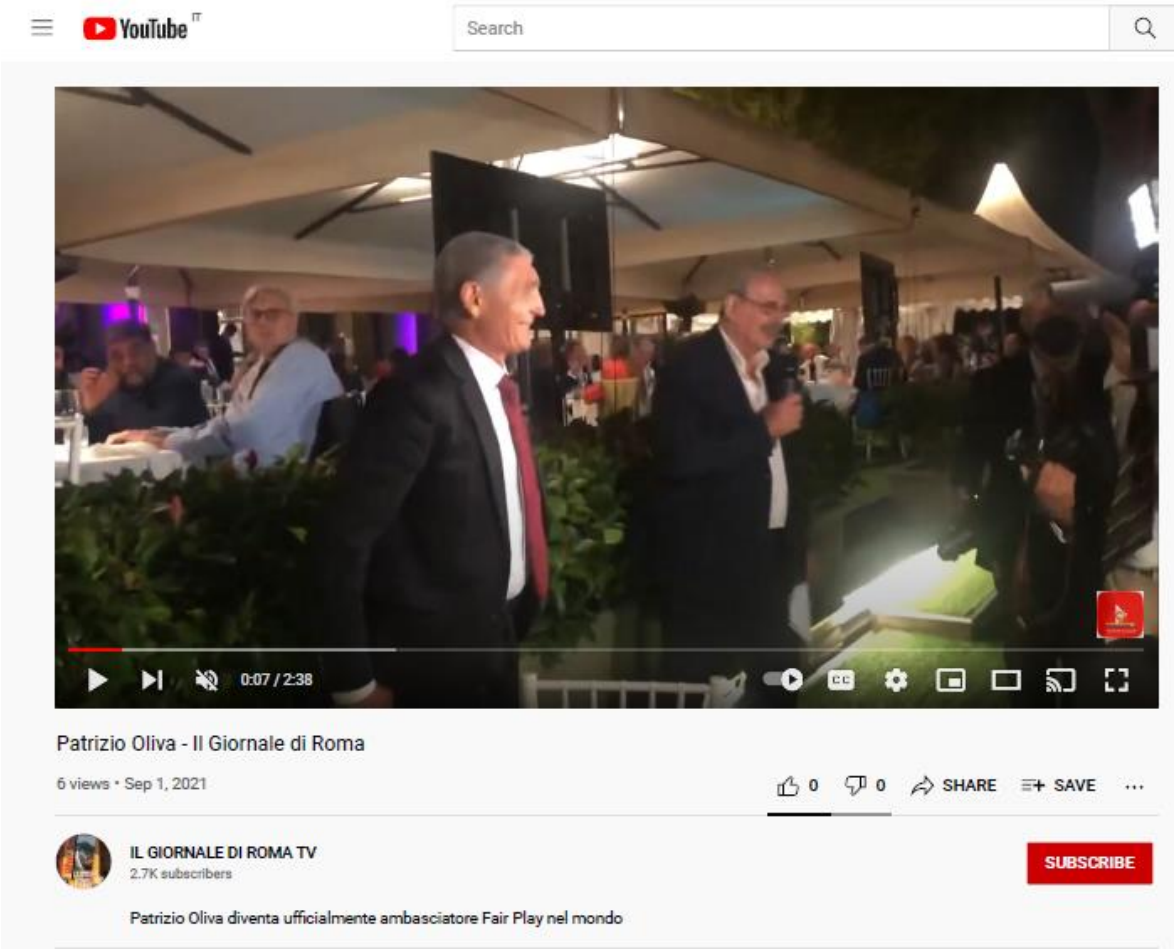

https://youtu.be/VtB3YCZfvtQ

il Giornale di Roma
sport & spettacolo

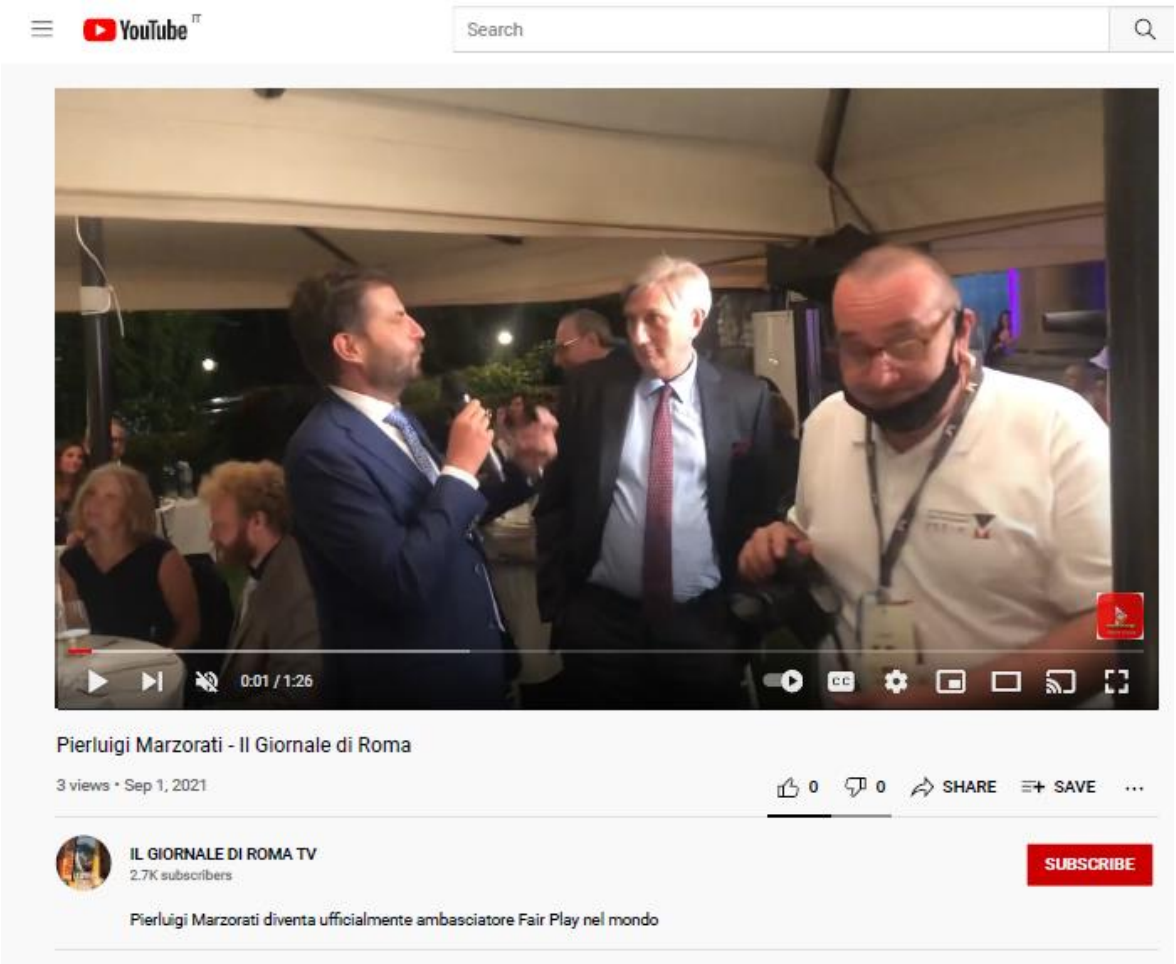

https://youtu.be/4sOm6mQwLJE

il Giornale di Roma
sport & spettacolo

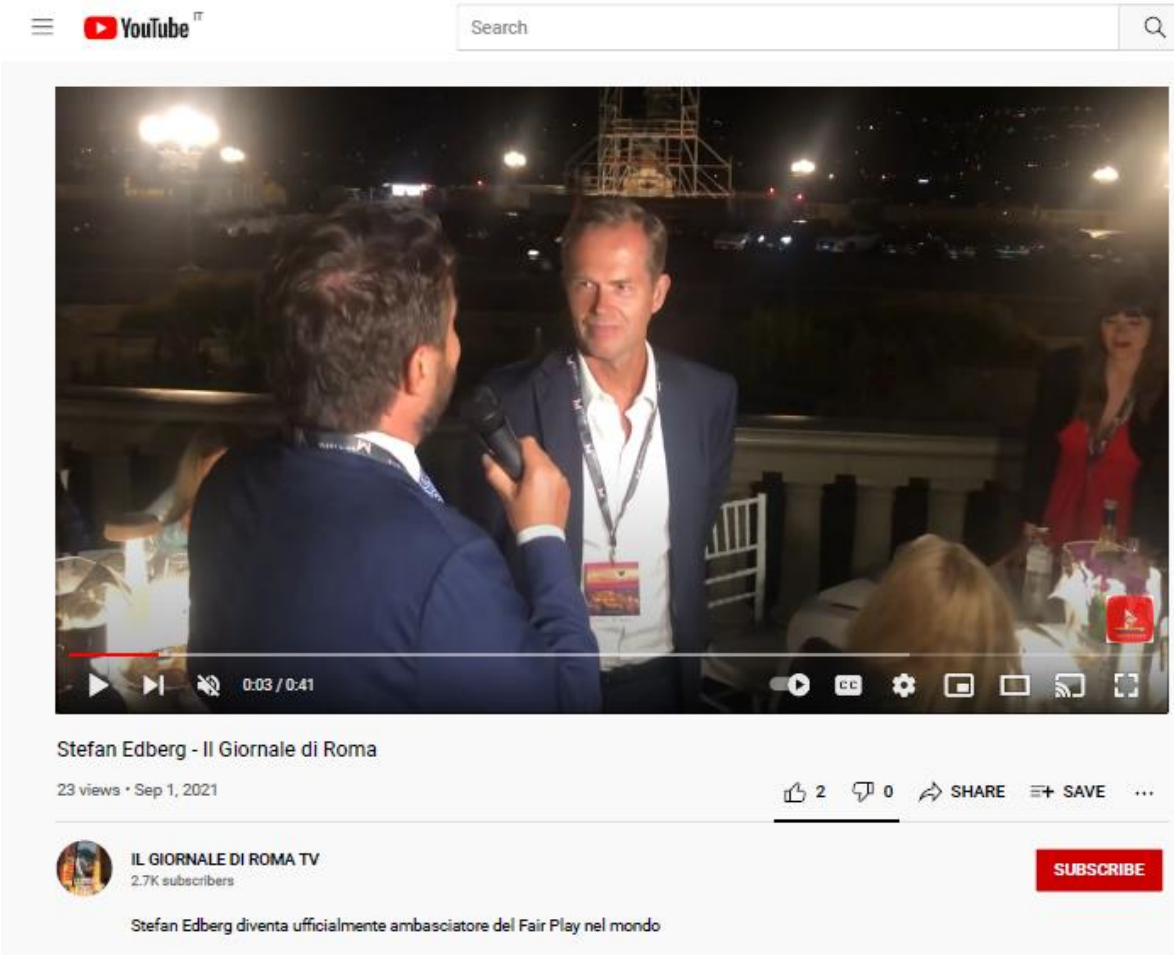

https://youtu.be/oiStFUQainE

il Giornale di Roma
sport & spettacolo

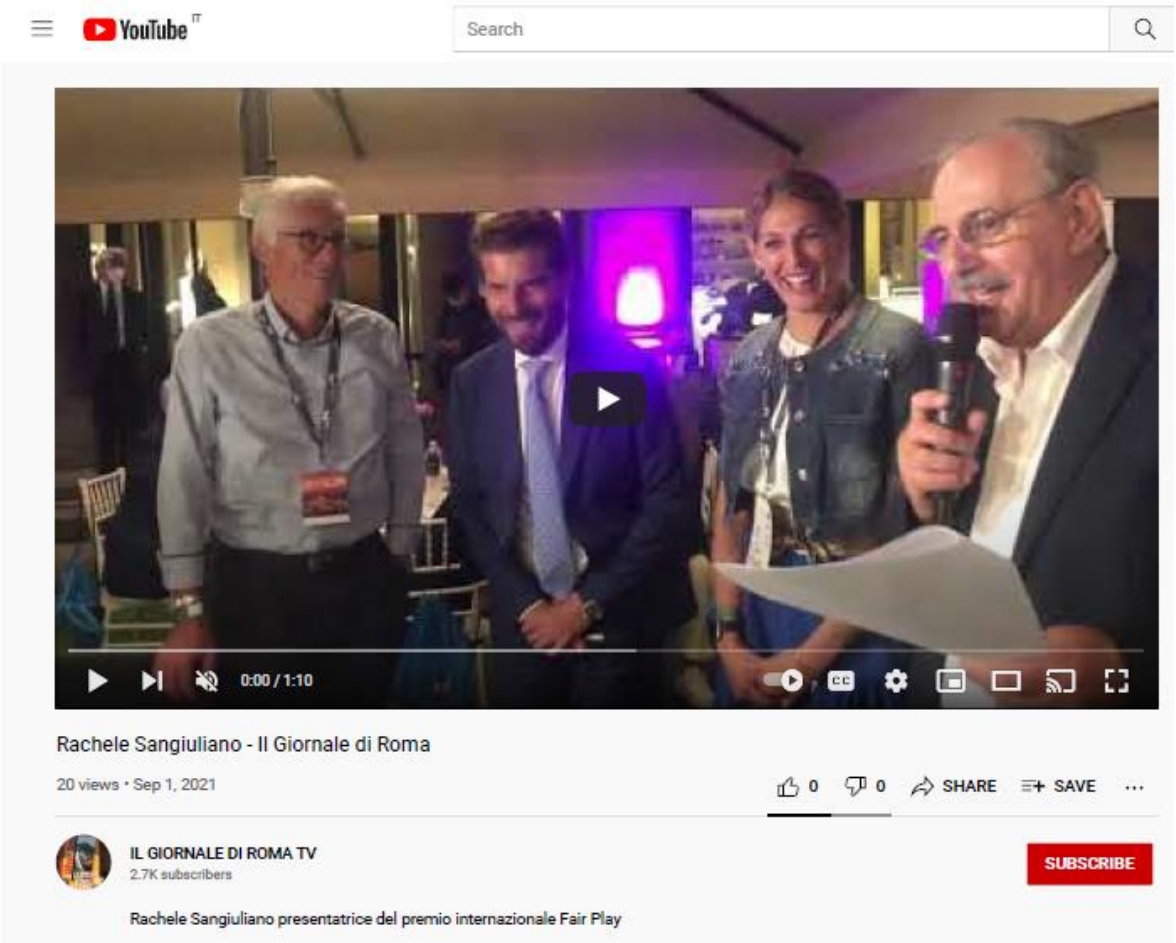

https://youtu.be/AmprzZ7qbCU

il Giornale di Roma
sport & spettacolo

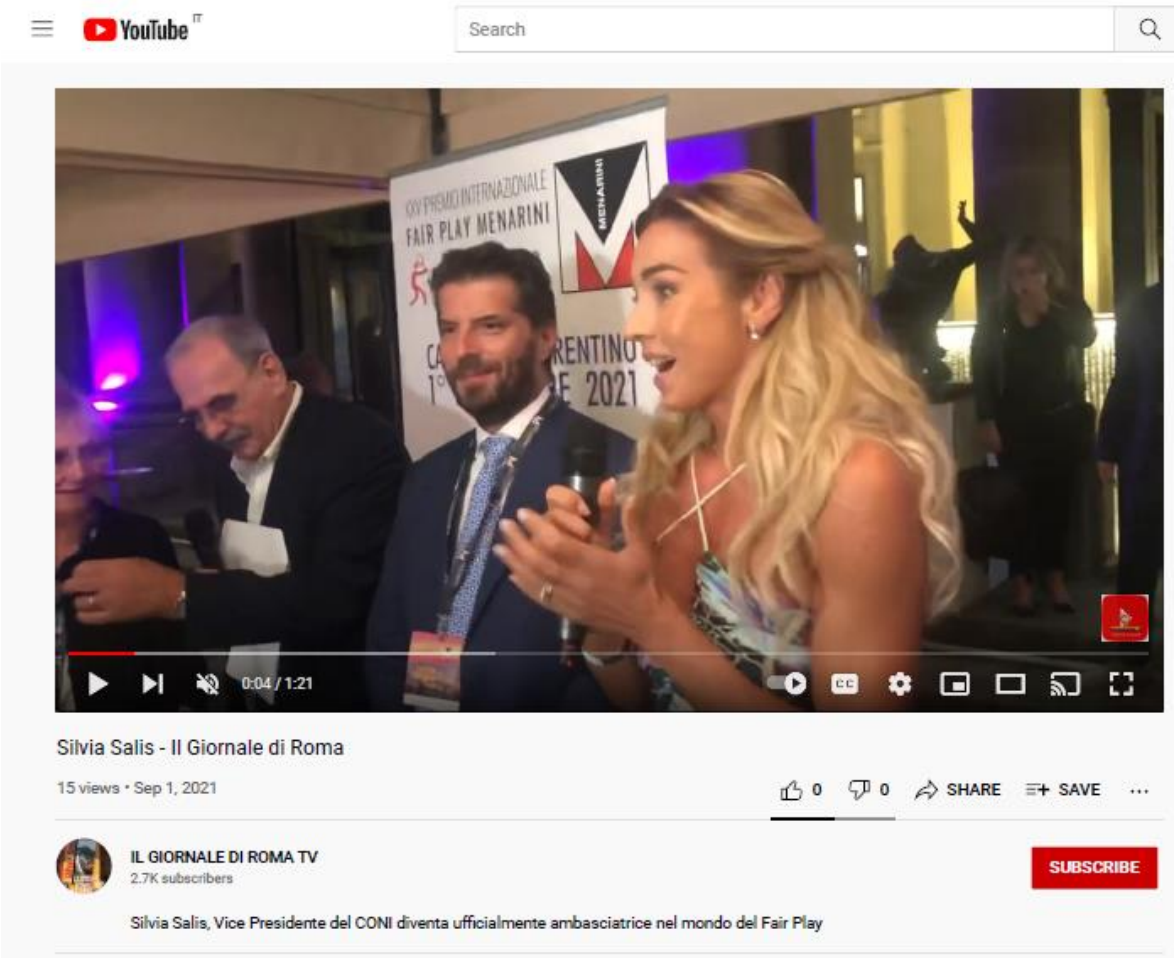

https://youtu.be/6E5SaePUgwM

il Giornale di Roma
sport & spettacolo



https://youtu.be/VdGZRuoWvzY

informazione.it

Novara, dottoranda di ricerca dell'Upo capitana della nazionale infermieri allenata da Sinisa Mihajlovic

01/09/2021 - 17:28 SPORT

Tutti gli articoli | Condividi | Avvisami

È nata la Nazionale di calcio degli infermieri e la sua capitana è Daiana Campani, dottoranda di ricerca all'Università del **Piemonte** Orientale. Riunisce giocatori di tutta **Italia** per incontri a scopo benefico e il suo commissario tecnico è **Sinisa Mihajlovic**, mister del **Bologna**. L'ha voluta la Federazione nazionale degli ordini

(La Stampa)

INTERVenti.NET
DEUTSCH-ITALIENISCHE SZENE IN BAYERN

Le leggende dello sport brillano a Castiglion Fiorentino con il XXV Premio Fair Play Menarini

Das der Ethik und dem Fairplay gewidmete Festival feierte sein 25-jähriges Bestehen mit einem bemerkenswerten großen Finale, zusammen mit den wirklich großen Namen des italienischen und internationalen Sports

Nicoletta Curradi



Firenze, 1 settembre 2021.
Una vera e propria pioggia di emozioni è quella che, tra ospiti illustri e grandi leggende dello sport italiano e mondiale, ha accompagnato la cerimonia di premiazione del XXV Premio Internazionale Fair Play Menarini. Un'edizione 2021 davvero speciale che ha visto la kermesse dedicata all'etica e al fair play tornare in pista, dopo le restrizioni del 2020, con un programma completo e ricco di eventi collaterali, per celebrare in grande spolvero il venticinquesimo anniversario della sua fondazione. A Castiglion Fiorentino, nella suggestiva cornice del Loggiato Vasariano di piazza del Municipio, impreziosita per l'occasione da una spettacolare scenografia, hanno infatti brillato le più luminose stelle del panorama sportivo italiano ed internazionale facendosi portatrici, attraverso le loro storie, di messaggi di fiducia, impegno e grande umanità.

"Oggi festeggiamo i primi venticinque anni del Premio Fair Play Menarini: un risultato incredibile in un anno eccezionale per lo sport italiano – ha detto **Ennio Troiano**, Direttore Risorse Umane di Menarini - *Ci auguriamo che i valori del fair play, fondati sulla condivisione di principi che rappresentano la vera essenza dello sport, possano aiutarci a guardare con ottimismo al futuro".*

Trasmessa in diretta televisiva su Sportitalia, la magica serata del Fair Play Menarini ha visto nuovamente al timone il giornalista Lorenzo Dallari e l'ex pallavolista Rachele Sangiuliano, una coppia collaudata che, anche quest'anno, ci ha guidato attraverso i racconti e i successi dei big che, sul palco, hanno ritirato l'ambito riconoscimento: dall'ex tennista svedese Stefan Edberg all'icona del basket Pierluigi Marzorati, dall'Iron Lady del nuoto Katinka Hosszu all'eclettico Patrizio Oliva, dalla calciatrice Eleonora Goldoni ai due olimpionici italiani Romano Battisti e Matteo Marconcini, passando per i grandi nomi del calcio Sinisa Mihajlovic, Patrick Kluivert e Massimo Bonini. Grande commozione è stata suscitata dall'assegnazione del Premio speciale dedicato al ricordo di Paolo Rossi, ritirato da Marco Tardelli e Hansi Müller, mentre uno scroscio di applausi ha fatto da tappeto all'arrivo delle canottiere Valentina Rodini e Federica Cesarini che, dopo l'oro olimpico conquistato ai Giochi di Tokyo 2020, hanno ritirato il Premio speciale "L'Italia nel cuore". E se la categoria "Narrare le emozioni", dallo scorso anno intitolata alla memoria di Franco Lauro, è andato alla giornalista sportiva di Mediaset Lucia Blini, e il riconoscimento "Sustenium Energia e Cuore" all'ex fischietto Pierluigi Collina, ad aggiudicarsi il Premio speciale "Studio e sport", frutto dell'illustre collaborazione con il Centro sportivo delle Fiamme Gialle, è stata la giovane marciatrice Sofia Fiorini.

"Non ci sono parole per descrivere l'emozione di aver vissuto una serata come questa. Una serata in cui non sono mancati istanti di gioia, alternati a momenti di grande riflessione, soprattutto per quanto riguarda il premio intitolato alla memoria del grande campione Paolo Rossi nella categoria 'Modello per i giovani', assegnato a Marco Tardelli e Hansi Müller, due grandi amici di Pablito – afferma **Angelo Morelli**, presidente del Comitato organizzatore del premio - *Sono stati venticinque anni di duro lavoro, ma anche di grandi soddisfazioni, emozioni e ricchezza personale. Aver potuto gioire della presenza di tanti campioni, provenienti da ogni parte del mondo, è stato per noi organizzatori una cosa così grande da non riuscire neppure a raccontarla. Ringraziamo enti, istituzioni, giornalisti e sponsor per esserci stati così vicini e aver creduto nel nostro progetto. E, non da ultimi, i nostri ringraziamenti vanno anche a tutti coloro che hanno collaborato alla realizzazione dell'evento, una squadra sicuramente affiatata e responsabilizzata".*

Tra i frangenti clou della serata, impossibile non annoverare la presentazione ufficiale del francobollo dedicato alla XXV edizione del Premio Fair Play Mecenate: un francobollo celebrativo, appartenente alla serie tematiche "Lo sport", che sarà emesso dal Ministero dello sviluppo economico.

"In questo anno difficile e, a tratti, drammatico, uno dei vocaboli più usati è resilienza - ha dichiarato **Mauro Sereni** di Consultinvest, dal 2013 main sponsor della manifestazione - *Coraggio, dedizione, determinazione e lealtà mai come oggi devono essere parole che ci sostengono e il Premio Fair Play Menarini da sempre si impegna a valorizzare e diffondere questi principi".*

Grande soddisfazione anche da parte del sindaco Mario Agnelli, primo cittadino del Comune di Castiglion Fiorentino che, da nove anni a questa parte, ha tessuto un legame a doppio filo con il premio e con i suoi principi fondanti, tanto da vantare il titolo di città europea per la promozione dei valori del fair play nel mondo.

"Delle venticinque edizioni andate in scena, mi è bastato assistere alle ultime svoltesi a Castiglion Fiorentino per classificare il Premio Fair Play Menarini come una manifestazione unica nel suo genere e il nostro obiettivo è sempre stato quello di dimostrarci all'altezza del blasone del premio - dichiara il sindaco **Mario Agnelli** - *Poterlo ospitare è un privilegio di cui possiamo solo andare fieri, anche perché il premio ha contribuito ad accrescere l'immagine della nostra città a livello internazionale, sia sul versante della promozione che dal punto di vista sportivo e valoriale. Nella piena osservanza di tutte le misure di sicurezza, l'edizione del venticinquennale è stata un grande successo e si è conclusa rispettando le attese che si erano create."*

intopic
il panorama informativo italiano

TMW - Mihajlovic: "Cessione Tomiyasu era programmata, però l'ultimo giorno fa rodere"

01-09-2021, 23:18:02 Tuttomercatoweb

Da Castiglion Fiorentino, sede dell'evento che consegna il Premio Fair-Play Menarini, l'allenatore del Bologna Sinisa Mihajlovic ha rilasciato alcune dichiarazioni.

INUOVIVESPRI
"Se mala signoria, che sempre accora li popoli suggetti,
non avesse mosso Palermo a gridar: *Mora, mora!*" - Dante

Menarini, Troiano: "Continuiamo a investire"



https://video.italpress.com/play/mp4/video/ek6075p1ab7l8kkylm8dojvr

ITALIANOTIZIE24



Menarini, Troiano: "Continuiamo a investire"

01 Settembre 2021 Di ITALPRESS

"Menarini ha deciso di continuare a investire e continuare a espandersi a livello globale". Lo ha detto il direttore Risorse Umane di Menarini, Ennio Troiano, a margine di un evento legato all'edizione 2021 del premio "Fair play-Menarini" a Firenze.
lc/sat/gtr



https://video.italpress.com/play/mp4/video/ek6075p1ab7l8kkylm8dojvr

https://video.italpress.com/play/mp4/video/ek6075p1ab7l8kkylm8dojvr

>> Italpress
Agenzia di Stampa

Le leggende dello sport brillano al XXV Premio Fair Play Menarini

1 Settembre 2021

Share



CASTIGLION FIORENTINO (ITALPRESS) – Una vera e propria pioggia di emozioni è quella che, tra ospiti illustri e grandi leggende dello sport italiano e mondiale, ha accompagnato la cerimonia di premiazione del XXV Premio Internazionale Fair Play Menarini. Un'edizione 2021 davvero speciale che ha visto la kermesse dedicata all'etica e al fair play tornare in pista, dopo le restrizioni del 2020, con un programma completo e ricco di eventi collaterali, per celebrare in grande spolvero il venticinquesimo anniversario della sua fondazione. A Castiglion Fiorentino, nella suggestiva cornice del Loggiato Vasariano di piazza del Municipio, impreziosita per l'occasione da una spettacolare scenografia, hanno infatti brillato le più luminose stelle del panorama sportivo italiano ed internazionale facendosi portatrici, attraverso le loro storie, di messaggi di fiducia, impegno e grande umanità. "Oggi festeggiamo i primi venticinque anni del Premio Fair Play Menarini: un risultato incredibile in un anno eccezionale per lo sport italiano – ha detto Ennio Troiano, Direttore Risorse Umane di Menarini – Ci auguriamo che i valori del fair play, fondati sulla condivisione di principi che rappresentano la vera assenza dello sport, possano aiutarci a guardare con ottimismo al futuro".

Trasmessa in diretta televisiva su Sportitalia (canale 60 del digitale terrestre), la magica serata del Fair Play Menarini ha visto nuovamente al timone il giornalista Lorenzo Dallari e l'ex pallavolista Rachele Sangiuliano, una coppia collaudata che, anche quest'anno, ci ha guidato attraverso i racconti e i successi dei big che, sul palco, hanno ritirato l'ambito riconoscimento: dall'ex tennista svedese Stefan Edberg all'icona del basket Pierluigi Marzorati, dall'Iron Lady del nuoto Katinka Hosszu all'eclettico Patrizio Oliva, dalla calciatrice Eleonora Goldoni ai due olimpionici italiani Romano Battisti e Matteo Marconcini, passando per i grandi nomi del calcio Sinisa Mihajlovic, Patrick Kluivert e Massimo Bonini. Grande commozione è stata suscitata dall'assegnazione del Premio speciale dedicato al ricordo di Paolo Rossi, ritirato da Marco Tardelli e Hansi Müller, mentre uno scroscio di applausi ha fatto da tappeto all'arrivo delle canottiere Valentina Rodini e Federica Cesarini che, dopo l'oro olimpico conquistato ai Giochi di Tokyo 2020, hanno ritirato il Premio speciale "L'Italia nel cuore".

E se la categoria "Narrare le emozioni", dallo scorso anno intitolata alla memoria di Franco Lauro, è andato alla giornalista sportiva di Mediaset Lucia Bini, e il riconoscimento "Sustenium Energia e Cuore" all'ex fischietto Pierluigi Collina, ad aggiudicarsi il Premio speciale "Studio e sport", frutto dell'illustre collaborazione con il Centro sportivo delle Fiamme Gialle, è stata la giovane marciatrice Sofia Fiorini.

"Non ci sono parole per descrivere l'emozione di aver vissuto una serata come questa. Una serata in cui non sono mancati istanti di gioia, alternati a momenti di grande riflessione, soprattutto per quanto riguarda il premio intitolato alla memoria del grande campione Paolo Rossi nella categoria 'Modello per i giovani, assegnato a Marco Tardelli e Hansi Müller, due grandi amici di Pablito – afferma Angelo Morelli, presidente del Comitato organizzatore del premio – Sono stati venticinque anni di duro lavoro, ma anche di grandi soddisfazioni, emozioni e ricchezza personale. Aver potuto gioire della presenza di tanti campioni, provenienti da ogni parte del mondo, è stato per noi organizzatori una cosa così grande da non riuscire neppure a raccontarla".

Menarini, Troiano: “Continuiamo a investire”

Agenzia di Stampa Italpress 01 settembre 2021 13:01 Notizie da: Regione Basilicata



Fonte immagine: Agenzia di Stampa Italpress - link

“Menarini ha deciso di continuare a investire e continuare a espandersi a livello globale”. Lo ha detto il direttore Risorse Umane di Menarini, Ennio Troiano, a margine di un evento legato all’edizione 2021 del premio “Fair play-Menarini” a Firenze. lc/sat/gtr

Leggi la notizia integrale su: Agenzia di Stampa Italpress

Il post dal titolo: «Menarini, Troiano: “Continuiamo a investire”» è apparso il giorno 01 settembre 2021 alle ore 13:01 sul quotidiano online *Agenzia di Stampa Italpress* dove ogni giorno puoi trovare le ultime notizie dell'area geografica relativa a Basilicata.



https://video.italpress.com/play/mp4/video/ek6075p1ab7l8kkylm8dojvr

la Discussione
Quotidiano fondato da Alcide De Gasperi



Video Pillole

Menarini, Troiano: "Continuiamo a investire"

di Redazione mercoledì, 1 Settembre 2021 0

"Menarini ha deciso di continuare a investire e continuare a espandersi a livello globale". Lo ha detto il direttore Risorse Umane di Menarini, Ennio Troiano, a margine di un evento legato all'edizione 2021 del premio "Fair play-Menarini" a Firenze.
lc/sat/gtr

https://video.italpress.com/play/mp4/video/ek6075p1ab7l8kkylm8dojvr

Bologna, Sinisa ci resta male: "Tomyasu via l'ultimo giorno..."

Il tecnico, alla consegna del Premio Fair Play Menarini, sorride amaro: "Cessione preventivabile, ma...". Poi spiega l'orgoglio per il ruolo di c.t. nella Nazionale infermieri

Matteo Dalla Vite

1 settembre - MILANO



Sinisa Mihajlovic, 52 anni. LaPresse

"Se sono contento del mio Bologna? Fino a ieri lo ero... Oggi un po' meno". La sintesi schietta e accompagnata con un sorriso amaro di Sinisa Mihajlovic arriva al premio Fair Play-Menarini di Castiglion Fiorentino e il soggetto dietro le quinte è Takehiro Tomiyasu, la cui cessione (per 23, irrinunciabili, milioni di euro) è avvenuta nell'ultimo giorno di mercato. Il tecnico del Bologna aveva sognato quel che lui aveva definito "il mondo calcistico ideale" (nessun talento ceduto con due innesti al centro della difesa e in attacco), ma il 31 agosto tutto si è... sgretolato.

Commenta per primo

Ovviamente il tecnico del Bologna si riferisce al valore e alla potenza che poteva sprigionare – in quattro ruoli difensivi – il talento giapponese acquistato tre anni fa in Belgio per 7 milioni. "La sua cessione era preventivabile ma a un giorno dalla fine del mercato dispiace un po'..." ha aggiunto poi Mihajlovic. Nella serata, Sinisa si è intrattenuto sulle proprie punizioni di quando era calciatore ("Se andavano a 130 chilometri orari? No no, erano truccate..."), sul campionato italiano ("Non sarà il più bello, ma il più difficile sì"), sul ruolo da commissario tecnico della Nazionale Infermieri. "Devo ringraziare se sono ancora qui i dottori e gli infermieri, che mi hanno anche sopportato: quando me l'hanno prospettato ho accettato subito e ne sono orgoglioso, perché se nel mio piccolo posso fare qualcosa per qualcuno che non si è mai risparmiato soprattutto di questi tempi, beh, io ci sono".

Poi, una battuta sul Premio fair Play. "Quando mi avete chiamato ho detto 'O avete sbagliato premio o persona, perché io, insomma, a volte per vincere... spesso si usano metodi, ecco... per essere sinceri, anche se sono sempre stato corretto".

LA NAZIONE
Firenze

Premio Fair Play Gran gala Menarini tra campioni e vip

Cena al piazzale Michelangelo con Lucia e Alberto Giovanni Aleotti Oggi la premiazione della 25ª edizione a Castiglion Fiorentino



Michele Brambilla, Elcin Barker Ergun, Carlo Colombini, Agnese Pini, Eric Cornut, Alberto Giovanni e Lucia Aleotti

FIRENZE

Serata di gala al ristorante La Loggia al Piazzale Michelangelo per Premio Internazionale Menarini Fair Play che celebra i suoi 25 anni con un'edizione particolarmente significativa, tesa a lanciare un messaggio di ripartenza e fiducia all'insegna dei valori del "gioco corretto".

Con Lucia e Alberto Giovanni Aleotti, azionisti e consiglieri di amministrazione di Menarini, il presidente Eric Cornut e l'amministratore delegato Elcin Barker Ergun. Tra gli ospiti molti dei premiati, il presidente del consiglio regionale Antonio Mazzeo, la direttrice de La Nazione Agnese Pini, il direttore di Qn Michele Brambilla.

Oggi a Castiglion Fiorentino la cerimonia di assegnazione dell'ambito premio. Nell'anno del trionfo azzurro agli Europei di calcio, e della straordinaria prestazione degli atleti italiani ai Giochi Olimpici di Tokyo il Premio Fair Play-Menarini può contare su un parterre di campioni e personaggi sportivi di grande rilievo. Principale novità il Premio speciale nella categoria "Modello per i giovani", dedicato alla memoria del grande campione Paolo Rossi che sarà assegnato a Marco Tardelli e Hans-Peter Muller.

Premiati anche Sinisa Mihajlovic, Massimo Bonini, Pierluigi Collina, Eleonora Maria Goldoni, Patrick Stephan Kluivert, Stefan Edberg, Pierluigi Marzorati, Matteo Marconcini, Patrizio Oliva, Katinka Hosszu, Romano Battisti, Valentina Rodini e Federica Cesarini, Lucia Blini.

La tre giorni del Premio è stata aperta lunedì a Castiglion Fiorentino con la partita di beneficenza "Match For Life", organizzata dal Comune a sostegno dei progetti umanitari della Fondazione Fabrizio Meoni Onlus in Senegal. Momenti di commozione nel ricordo del pilota Meoni e della figlia Chiara, recentemente scomparsa.

© RIPRODUZIONE RISERVATA

LA NAZIONE
FIRENZE

"Ripartiamo insieme". Premio Fair Play Menarini, la cena di gala

Pubblicato il **1 settembre 2021**

La venticinquesima edizione di un evento che celebra gli atleti di oggi e di ieri di tante discipline. Con un messaggio di speranza dopo mesi difficili a causa della pandemia



Lucia e Giovanni Alberto Aleotti in un momento della serata (New Press Photo)

Firenze, 31 agosto 2021 - Dal cestista Pierluigi Marzorati, gloria della palla a spicchi italiana, fino alle fresche vincitrici della medaglia olimpica del doppio pesi leggeri del canottaggio **Federica Cesarini** e **Valentina Rodini**.

Questi e molti altri campioni alla cena di gala del Premio Fair Play Menarini, giunto alla 25esima edizione. Un traguardo importante per una serata che si è svolta come di consueto al ristorante "La Loggia" al piazzale Michelangelo a Firenze, di fronte a un panorama tra i più suggestivi al mondo.

A fare gli onori di casa **Lucia e Alberto Giovanni Aleotti,** a capo del **Gruppo Menarini**. Un'edizione significativa si diceva, un'edizione nella quale è stato lanciato un messaggio di ripartenza dopo mesi difficili. A impreziosire la serata, anche gli sbandieratori del calcio storico fiorentino e degli Uffizi. Tanti i volti noti dello sport, come il tennista Stefan Edberg e il judoka aretino Matteo Marconcini.

Il Premio si è ufficialmente aperto con **"Match For Life"**, la partita di beneficenza organizzata dal Comune di Castiglion Fiorentino a Castiglion Fiorentino a sostegno dei progetti umanitari della Fondazione Fabrizio Meoni Onlus in Senegal.

Hanno partecipato a questa sfida benefica atleti e personaggi del calibro di Massimiliano Benassi, Ivan Basso, Dj Ringo, Italo Bulgheroni, Paolo Bettini, Rinaldo Nocentini, Davide Moscardelli, Horacio Erpen, Michele Bartoli, marco Sansonetti, Santiago Basso, Davide Cassani, Filippo Pozzato, Marco Carrara, Stefano Butti, Fabio Galante, Roberto Muzzi, Andrea Mangoni, Amedeo Carboni, Fabrizio Ravanelli.

Mercoledì 1 settembre alle 20.30, a **Castiglion Fiorentino**, i riflettori si accenderanno, invece, sullo splendido scenario del Loggiato Vasari di piazza del Municipio che ospiterà la cerimonia di premiazione, condotta da Lorenzo Dallari e Rachele Sangiuliano, e trasmessa in diretta su Sportitalia (canale 60 del digitale terrestre).

"Dopo un 2020 che non ci ha permesso di articolare il premio in più giorni, come è nostra consuetudine – afferma **Angelo Morelli**, presidente del Comitato organizzatore del **Premio Internazionale Fair Play Menarini**, – l'edizione del nostro 25° anniversario riparte alla grande, con una serie di eventi collaterali che faranno da anteprima all'evento clou: l'assegnazione del prestigioso riconoscimento ai grandi campioni dello sport che, mai come quest'anno, saranno portatori di messaggi positivi e veri esempi di fair play. Inaugurare la tre giorni con la partita benefica **'Match For Life'**, a sostegno della Fondazione Meoni Onlus , è sicuramente l'iniziativa più in linea con i valori che il Premio Fair Play, da anni, cerca di trasmettere; così come salutiamo con piacere il ritorno de "I campioni si raccontano" che ci permetterà di ascoltare e condividere storie esemplari **e di vita vissuta**. Non possiamo nascondere che la pandemia ci abbia messo a dura prova e che l'organizzazione di un evento di tale portata non sia stata difficile, ma fortunatamente ci siamo riusciti con l'obiettivo di tornare a vivere momenti di condivisione e grandi emozioni".

LA NAZIONE
FIRENZE

Premio Fair Play Menarini, la cena di gala / FOTO

Pubblicato il **1 settembre 2021**

1/11



Da sin. Michele Brambilla, Elcin Barker Ergun, Carlo Colombini, Agnese Pini, Eric Cornut, Alberto Giovanni Aleotti, Lucia Aleotti (New Press Photo)

2/11



Ennio Troiano dir. risorse umane di Menarini col cestista Pierluigi Marzorati (Giuseppe Cabras / New Press Photo)



Ennio Troiano con le vogatrici olimpiche Federica Cesarini e Valentina Rodini (Giuseppe Cabras / New Press Photo)





Ennio Troiano col judoka Matteo Marconcini (New Press Photo)



Il tennista Stefan Edberg (New Press Photo)



Gli sbandieratori del calcio storico (Giuseppe Cabras / New Press Photo)









LA NAZIONE
Arezzo

Il premio di Castiglion Fiorentino

Stasera il Fair Play Parata di stelle dello sport

Alle pagine **8-13**



INIZIO ALLE 20,30

La manifestazione in piazza del Municipio a Castiglion Fiorentino come avviene da alcuni anni

Arezzo

Un grande evento

Fair Play, un premio unico Stasera quanti campioni

Come ogni edizione (questa è la venticinquesima) saliranno sul palco una serie di big dello sport da far invidia a qualsiasi altra manifestazione

di **Fausto Sarrini**
AREZZO

E' il gran giorno del premio Fair Play Menarini che quest'anno festeggia l'edizione numero 25. Dopo le prime ad Arezzo, l'evento nel corso degli anni si è spostato in un'altra splendida cornice, quella di Cortona e da alcune stagioni nella suggestiva piazza del Municipio con il Loggiato del Vasari a Castiglion Fiorentino.

Stasera, inizio alle ore 20,30 tanti big dello sport come ogni edizione saliranno sul palco a ricevere un premio prestigioso, addirittura unico, tanto che basterebbe uno solo dei premiati per fare grande una manifestazione,

Condurranno la serata Lorenzo Dallari e Rachele Sangiuliano, in diretta su Sportitalia (canale 60 del digitale terrestre). Autentico parterre de roi, parata di stelle com preferite. Ecco l'elenco deio premiati. Marco Tardelli e Hansi Muller riceveranno il premio speciale «Modello per i giovani» dedicato al grande Paolo Rossi scomparso prematuramente nel dicembre 2020,

Massimo Bonini – categoria "Fair play", il tennista Stefan Edberg – categoria "Carriera nel fair play"

Sinisa Mihajlovic – categoria "Sport e salute", Pierluigi Marzorati che è stato un grande giocatore di basket, riceverà il premio "Una vita per lo sport", Eleonora Goldoni – categoria "Fair play e solidarietà", il judoka aretino Matteo Marconcini – categoria "Promozione dello sport", il pugile Patrizio Oliva – categoria "Sport e vita", la nuotatrice Katinka Hosszu – categoria "Personaggio mito", Patrick Kluivert – categoria "I valori sociali dello sport", Romano Battisti – categoria "Lo sport oltre lo sport", Pierluigi Collina – Premio speciale Sustenium "Energia e cuore", le campionesse olimpiche di canottaggio Valentina Rodini e Federica Cesarini – Premio speciale "L'Italia nel cuore", la giornalista Lucia Blini – Premio speciale Franco Lauro "Narrare le emozioni".

Tanti campioni del calcio ma anche di altri sport come ogni anno ricevranno questo specialissimo premio e oltre all'intervento di ognuno di loro dal palco di Piazza del Municipio, verranno proiettate immagini delle loro imprese.

Oltre al valore dell'atleta viene premiato anche il Fair Play, proprio come il nome dell'evento, quindi atleti che hanno conquistato allori prestigiosi ma anche con particolari doti umane.

Angelo Morelli e Chiara Fatai idearono la manifestazione 25 anni fa e da allora non hanno mai mollato chiamando ogni volta personaggi di spessore a livello internazionale. Dicevamo che dopo Arezzo e Cortona l'evento si è spostato a Castiglion Fiorentino nella terra del sindaco Mario Agnelli, grande appassionato di sport.

Prima della seragta clou ci sono stati importanti appuntamenti collegati al premio, soprattutto la partita benefica Match For Life che lunedì ha visto ex campioni soprattutto di calcio e ciclismo scendere in campo in ricordo di Fabrizio Meoni e della fi-

glia Chiara e a sostegno della Fondazione Meoni Onlus che porta avanti progetti iniziati dal grande, sfortunato motociclista castiglionese.

«Dopo un 2020 che non ci ha permesso di articolare il premio in più giorni, come è nostra consuetudine – dice Angelo Morelli, presidente del Comitato organizzatore del Premio Internazionale Fair Play Menarini, – l'edizione del nostro 25° anniversario riparte in grande stile»



Paolo Rossi verrà ricordato stasera al premio Fair Play

LA NAZIONE
AREZZO

Premio Fair Play, quanti big dello sport a Castiglion Fiorentino. Il ricordo di Pablito

In Piazza del Municipio la 25esima edizione del premio

di Fausto Sarrini



Notte di stelle col premio Fair Play

Castiglion Fiorentino 2 settembre 2021 - La notte delle stelle, l'ennesima come da 25 edizioni a questa parte. Sì, perché il premio Fair Play è più unico che raro, ogni anno salgono sul palco grandi personaggi del mondo dello sport quando uno solo di loro spesso farebbe la fortuna di altre manifestazioni. Dopo le prime ad Arezzo, l'evento nel corso degli anni si è spostato in un'altra splendida cornice, quella di Cortona e da alcune stagioni nella suggestiva piazza del Municipio con il Loggiato del Vasari a Castiglion Fiorentino nella terra dello sportivissimo sindaco Mario Agnelli.

Come sempre un'autentica parata di stelle, stavolta nel ricordo di Paolo Rossi, il grande Pablito scomparso prematuramente a dicembre 2020. Premiati Marco Tardelli e Hansi Muller che hanno ricevuto il premio speciale «Modello per i giovani» dedicato appunto a Paolo Rossi. Poi Massimo Bonini – categoria «Fair play», il tennista Stefan Edberg – «Carriera nel fair play», l'allenatore del Bologna Sinisa Mihajlovic – categoria «Sport e salute». Sinisa con la sua solita grinta, il suo carattere, è venuto fuori da un periodo micidiale. Pierluigi Marzorati ex grande giocatore di basket, ha ritirato il premio «Una vita per lo sport». E ancora Eleonora Goldoni – categoria «Fair play e solidarietà», il judoka aretino Matteo Marconcini – «Promozione dello sport», il pugile Patrizio Oliva – categoria «Sport e vita», la formidabile nuotatrice Katinka Hosszu, «Personaggio mito», Patrick Kluivert – categoria «I valori sociali dello sport», Romano Battisti, «Lo sport oltre lo sport», le campionesse olimpiche di canottaggio Valentina Rodini e Federica Cesarini – Premio speciale «L'Italia nel cuore», la giornalista Lucia Blini – Premio a ricordo di Franco Lauro, «Narrare le emozioni».

Applausi per tutti, momenti particolari quando sono state proiettate le immagini delle imprese dei campioni. Oltre al valore dell'atleta viene premiato anche il Fair Play, proprio come il nome dell'evento, quindi atleti che hanno conquistato allori prestigiosi ma con particolari doti umane.

Angelo Morelli e Chiara Fatai idearono la manifestazione 25 anni fa e da allora non hanno mai mollato coinvolgendo ogni volta personaggi di spessore a livello internazionale. Prima della serata clou ci sono stati appuntamenti collegati al premio, soprattutto la partita benefica Match For Life che lunedì scorso ha visto ex campioni soprattutto di calcio e ciclismo scendere in campo in ricordo di Fabrizio Meoni e della figlia Chiara e a sostegno della Fondazione Meoni Onlus.

Premio Fair Play Menarini | notte di campioni nel ricordo di Paolo Rossi

Castiglion Fiorentino (Arezzo), 1 settembre 2021 - Una vera e propria pioggia di emozioni è quella ...

Autore : *lanazione* Commenta

Premio Fair Play Menarini, notte di campioni nel ricordo di Paolo Rossi *(Di mercoledì 1 settembre 2021)* Castiglion Fiorentino (Arezzo), 1 settembre 2021 - Una vera e propria pioggia di emozioni è quella che, tra ospiti illustri e grandi leggende dello sport italiano e mondiale, ha accompagnato la ...

Leggi su lanazione

LA NAZIONE

Premio Fair Play Menarini, notte di campioni nel ricordo di Paolo Rossi

Pubblicato il **1 settembre 2021**

La serata conclusiva del Premio Fair Play Menarini a Castiglion Fiorentino. Celebrati tantissimi big dello sport e della solidarietà: una parata di stelle

Fotogallery / Premio Fair Play Menarini, la cena di gala / FOTO



Premio Fair Play Menarini

Castiglion Fiorentino (Arezzo), 1 settembre 2021 - Una vera e propria pioggia di emozioni è quella che, tra ospiti illustri e grandi leggende dello sport italiano e mondiale, ha accompagnato la cerimonia di premiazione del XXV **Premio Internazionale Fair Play Menarini**. Un'edizione 2021 davvero speciale che ha visto la kermesse dedicata all'etica e al fair play tornare in pista, dopo le restrizioni del 2020, con un programma completo e ricco di eventi collaterali, per celebrare in grande spolvero il venticinquesimo anniversario della sua fondazione. A **Castiglion Fiorentino**, nella cornice del Loggiato Vasariano di piazza del Municipio, impreziosita per l'occasione da una spettacolare scenografia, hanno infatti brillato le più luminose stelle del panorama sportivo italiano ed internazionale facendosi portatrici, attraverso le loro storie, di messaggi di fiducia, impegno e grande umanità.

"Oggi festeggiamo i primi venticinque anni del Premio Fair Play Menarini: un risultato incredibile in un anno eccezionale per lo sport italiano – ha detto **Ennio Troiano**, direttore risorse umane global di Menarini - Ci auguriamo che i valori del fair play, fondati sulla condivisione di principi che rappresentano la vera essenza dello sport, possano aiutarci a guardare con ottimismo al futuro".

Trasmessa in diretta televisiva su Sportitalia (canale 60 del digitale terrestre), la serata del Fair Play Menarini ha visto nuovamente al timone il giornalista **Lorenzo Dallari** e l'ex pallavolista **Rachele Sangiuliano**, una coppia collaudata che, anche quest'anno, ha guidato i presenti attraverso i racconti e i successi dei big che, sul palco, hanno ritirato l'ambito riconoscimento: dall'ex tennista svedese **Stefan Edberg** all'icona del basket **Pierluigi Marzorati**, dall'Iron Lady del nuoto **Katinka Hosszu** all'eclettico **Patrizio Oliva**, dalla calciatrice **Eleonora Goldoni** ai due olimpionici italiani **Romano Battisti** e **Matteo Marconcini**, passando per i grandi nomi del calcio **Sinisa Mihajlovic**, **Patrick Kluivert** e **Massimo Bonini**.

Grande commozione è stata suscitata dall'assegnazione del Premio speciale dedicato al ricordo di **Paolo Rossi**, ritirato da **Marco Tardelli** e **Hansi Müller**, presente la moglie di Pablito, **Federica Cappelletti Rossi**, mentre uno scroscio di applausi ha fatto da tappeto all'arrivo delle canottiere **Valentina Rodini** e **Federica Cesarini** che, dopo l'oro olimpico conquistato ai Giochi di Tokyo 2020, hanno ritirato il Premio speciale "L'Italia nel cuore". E se la categoria "Narrare le emozioni", dallo scorso anno intitolata alla memoria di Franco Lauro, è andato alla giornalista sportiva di Mediaset Lucia Blini, e il riconoscimento "Sustenium Energia e Cuore" all'ex fischietto Pierluigi Collina, ad aggiudicarsi il Premio speciale "Studio e sport", frutto dell'illustre collaborazione con il Centro sportivo delle Fiamme Gialle, è stata la giovane marciatrice Sofia Fiorini.

"Non ci sono parole per descrivere l'emozione di aver vissuto una serata come questa. Una serata in cui non sono mancati istanti di gioia, alternati a momenti di grande riflessione, soprattutto per quanto riguarda il premio intitolato alla memoria del grande campione Paolo Rossi nella categoria 'Modello per i giovani', assegnato a Marco Tardelli e Hansi Müller, due grandi amici di Pablito – afferma **Angelo Morelli**, presidente del Comitato organizzatore del premio - Sono stati venticinque anni di duro lavoro, ma anche di grandi soddisfazioni, emozioni e ricchezza personale. Aver potuto gioire della presenza di tanti campioni, provenienti da ogni parte del mondo, è stato per noi organizzatori una cosa così grande da non riuscire neppure a raccontarla. Ringraziamo enti, istituzioni, giornalisti e sponsor per esserci stati così vicini e aver creduto nel nostro progetto. E, non da ultimi, i nostri ringraziamenti vanno anche a tutti coloro che hanno collaborato alla realizzazione dell'evento, una squadra sicuramente affiatata e responsabilizzata".

Tra i frangenti clou della serata la presentazione ufficiale del francobollo dedicato alla XXV edizione del Premio Fair Play Mecenate: un francobollo celebrativo, appartenente alla serie tematiche "Lo sport", che sarà emesso dal Ministero dello sviluppo economico.

"In questo anno difficile e, a tratti, drammatico, uno dei vocaboli più usati è resilienza – ha dichiarato **Mauro Sereni** di Consultinvest, dal 2013 main sponsor della manifestazione- Coraggio, dedizione, determinazione e lealtà mai come oggi devono essere parole che ci sostengono e il Premio Fair Play Menarini da sempre si impegna a valorizzare e diffondere questi principi".

Soddisfazione anche da parte del sindaco **Mario Agnelli**, primo cittadino del Comune di Castiglion Fiorentino che, da nove anni a questa parte, ha tessuto un legame a doppio filo con il premio e con i suoi principi fondanti, tanto da vantare il titolo di città europea per la promozione dei valori del fair play nel mondo. "Delle venticinque edizioni andate in scena, mi è bastato assistere alle ultime svoltesi a Castiglion Fiorentino per classificare il Premio Fair Play Menarini come una manifestazione unica nel suo genere e il nostro obiettivo è sempre stato quello di dimostrarci all'altezza del blasone del premio – ha detto **Agnelli** – Poterlo ospitare è un privilegio di cui possiamo solo andare fieri, anche perché il premio ha contribuito ad accrescere l'immagine della nostra città a livello internazionale, sia sul versante della promozione che dal punto di vista sportivo e valoriale. Nella piena osservanza di tutte le misure di sicurezza, l'edizione del venticinquennale è stata un grande successo e si è conclusa rispettando le attese che si erano create."

L'elenco dei premiati:

- Massimo Bonini – categoria "Fair play"
- Stefan Edberg – categoria "Carriera nel fair play"
- Sinisa Mihajlovic – categoria "Sport e salute"
- Pierluigi Marzorati – categoria "Una vita per lo sport"
- Eleonora Goldoni – categoria "Fair play e solidarietà"
- Matteo Marconcini – categoria "Promozione dello sport"
- Patrizio Oliva – categoria "Sport e vita"
- Katinka Hosszu – categoria "Personaggio mito"
- Patrick Kluivert – categoria "I valori sociali dello sport"
- Romano Battisti – categoria "Lo sport oltre lo sport"
- Marco Tardelli e Hansi Müller – Premio speciale Paolo Rossi "Modello per i giovani"
- Pierluigi Collina – Premio speciale Sustenium "Energia e cuore"
- Valentina Rodini e Federica Cesarini – Premio speciale "L'Italia nel cuore"
- Lucia Blini – Premio speciale Franco Lauro "Narrare le emozioni"
- Sofia Fiorini – Premio Fiamme Gialle " Studio e sport "












Motor



LA NAZIONE
AREZZO

Fair Play: una leggenda del pugilato

Patrizio Oliva, laggiù qualcuno lo ama

Campione olimpico, europeo (in due categorie diverse) e mondiale. L'ultimo rappresentante della grande tradizione della boxe italiana

di **Salvatore Mannino**
CASTIGLION FIORENTINO

Laggiù qualcuno lo ama, dove laggiù sta per i quartieri popolari di Napoli in cui Patrizio Oliva, uno dei grandi pugili della recente storia dello sport italiano, anche lui stasera protagonista al Fair Play, è cresciuto fino a diventare campione olimpico, europeo e mondiale. Non una faccia piena di pugni, la sua, appartenente ad un'epoca in cui un match di boxe non era più e necessariamente un massacro, come si vede nei grandi film a sfondo pugilistico, da «Lassù qualcuno mi ama» su Rocky Graziano-Paul Newman a «Toro Scatenato» su Jake La Motta-Robert De Niro, ma un'attenta amministrazione delle forze, completata da una tecnica sopraffina.

Oliva non è un picchiatore fin da quando nei primi anni '70 comincia a frequentare una palestra dei Quartieri Spagnoli per la voglia di rivincita che gli viene dall'essere nato (nel 1959) e cresciuto in una famiglia modesta di Poggioreale. Non potrebbe esserlo per stazza, del resto,

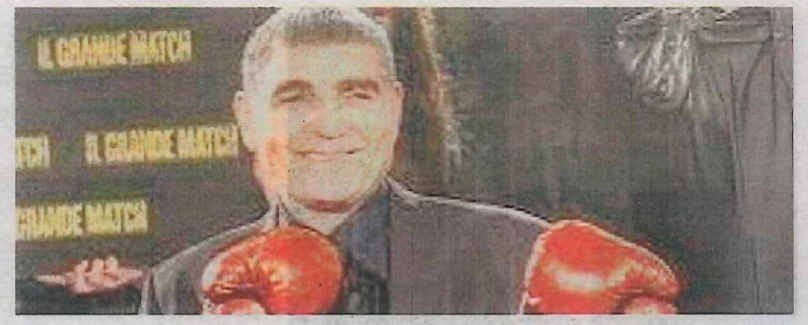

è un piuma, un leggero, uno di quelli che all'esplosività del colpo sostituisce la velocità e il tempismo.

Gli italiani imparano a conoscerlo nelle Olimpiadi di Mosca del 1980, di cui diventa una delle stelle azzurre insieme a Pietro Mennee Sara Simeoni. Patrizio la sua medaglia se la conquista battendo in finale quel Serik Konakbayev, sovietico e padrone di casa, che appena un anno prima gli aveva sottratto il titolo europeo dei dilettanti, con un verdetto perlomeno discusso.

L'oro è il biglietto col quale Oliva si presenta in quello stesso anno fra i professionisti, ultimo erede di una grande tradizione nella quale vanno ricordati almeno Duilio Loi, Nino Benvenuti e Sandro Mazzinghi, gente abituata a combattere e vincere per il titolo mondiale. Lui parte subito aggiudicandosi il titolo italiano, trampolino di lancio verso la chance europea del 1983, a Ischia contro il francese Robert Gambini che batte nettamente. Per sei volte difenderà la cintura continentale dei superleggeri, fino a guadagnarsi la possibilità di giocarsi il titolo mondiale Wba, contro l'argentino di origine calabrese Ubaldo Sacco. A Montecarlo è un'altra notte magica per lui: match a senso unico.

Le sue difese iridate durano poco più di un anno, fino a quando accetta la sfida di un altro picchiatore argentino, il terribile Juan Martin Coggi che lo manda al tappeto ripetutamente. E' il primo ko fra i professionisti. Patrizio resterà fermo per due anni, solo nel 1989, passato ai Welter, ritenterà la scalata che lo porta un anno dopo a un altro incontro per l'Europeo, stavolta vittorioso contro l'inglese Kirkland Laing. E da quello nasce la seconda chance mondiale, stavolta per il titolo Wbc di cui è detentore l'afro. Afroamericano James Mc Girt. A 33 anni, però, le energie non sono più quelle di un tempo: perde nettamente ai punti. E' il suo canto del cigno, lascia con un record di 57 vittorie su 59 match. Mica male. Dopo di lui il diluvio.

© RIPRODUZIONE RISERVATA

GLI INIZI

Nella Napoli in cui è nato, comincia da una palestra dei Quartieri Spagnoli per rifarsi

LE CARATTERISTICHE

Un atleta dotato di grande tecnica, che non è mai stato una faccia piena di pugni

L'ARETINO

Marconcini sfiorò il bronzo a Rio 2016

AREZZO

Per la categoria Promozione dello sport, riconoscimento a un judoka aretino che ha abbadonato l'attività da pochi mesi, Matteo Marconini, aretino di Porta del Foro, protagonista alle Olimpiadi di Rio de Janeiro dove giunse quinto sfiorando il bronzo. Cresciuto nella società Judo Ok Arezzo, poi si è trasferito a Roma dopo aver vinto il concorso per entrare nel Centro Sportivo Carabinieri.
Alle Olimpiadi di Rio de Janeiro 2016 nella categoria 81 kg, dopo un bel percorso perse in finale l'incontro per la medaglia di bronzo. Ai campionati mondiali di judo di Budapest 2017 conquistò la medaglia d'argento. Un primo, tre secondi e quattro terzi nel World Tour, quattro vittorie ai tricolori.

LA NAZIONE
AREZZO

Marzorati ed Edberg, carriere straordinarie

Sul palco grandi personaggi di basket e tennis, così come la nuotatrice Hosszu. E ci saranno Cesarini-Rodini, olimpioniche nel canottaggio

di **Fausto Sarrini**
AREZZO

Pierluigi Marzorati e Stefan Edberg sono due dei grandi premiati al Fair Play di stasera. Marzorati è stato uno dei più grandi giocatori italiani di basket, Edberg un tennista di grande spessore internazionale. Ma tra gli sportivi di discipline extra calcio oltre al pugile Patrizio Oliva di cui parliamo a parte, anch le due campionesse olimpiche di canottaggio Valentina Rodini e Federica Cesarini, la formidabile nuotatrice ungherese Katinka Hosszu.

Marzorati, classe 1952, ha legato le sue imprese alla Pallacanestro Cantù e alla Nazionale. Con Cantù ha vinto tutto: due Coppe dei Campioni (82 e 83), due Intercontinentali, quattro Coppe delle Coppe e quattro Coppe Korac e due scudetti. In nazionale un oro europeo nel 1983 e tre bronzi e un argento alle Olimpiadi di Mosca 1980. Ruolo playmaker. Ben 277 presenza in maglia azzurra, nessuno come lui.

Un grande atleta e un uomo di spessore, un'icona del mondo del basket, l'ingegner Marzorati.

Stefan Edberg, oggi 55 anni, grande tennista svedese ha vinto sei tornei del Grande Slam, mancando solo Parigi, dove fu finalista. Edberg nel palmares vanta due volte Wimbledon (1988 e 1990), due Australian Open e altrettanti Us Open . Tra i tanti successi quattro volte la Coppa Davis, vinse anche alle Olimpiadi di Los Angeles nell'84 ma il tennis non era ancora ufficiale a livello olimpico, fu poi bronzo a Seul nell'88 sia in singolare che in doppio.

Classe, talento, eleganza, fair play, davvero un grande Stefan Edberg.

Altra grande premiata la nuotatrice ungherese Katinka Hosszu, carriera davvero straordinaria con auutentiche perle come tre medaglie d'oro e un argento alle Olimpiadi, ben 9 vittorie ai mondiali, un argento e cinque bronzi, addirittura quindici vittorie, sei argenti e tre medagli di bronzo ai campionati europei.

E ancora diciassette successi ai mondiali in vasca corta e venti agli europei, ben 225 vittorie in Cioppa del Mondo. Le sue specialità erano misti e delfino.

Indubbiamente una delle più forti nuotatrici di sempre, il palmares parla chiaro, una carriera eccezionale quanto lunga.



Pierluigi Marzorati uno dei più grandi giocatori italiani della storia del basket

Valentina Rodini e Federica Cesarini neo campionesse olimpiche del canottaggio nel doppio pesi leggeri.

Valentina Rodini è nata a Cremona e ha 26 anni, Federica Cesarini, 25 anni è di Cittiglio, il paese in provincia di Varese che ha dato i natali ad Alfredo Binda, uno dei più grandi ciclisti di tutti i tempi.

Ci sarà anche un altro medagliato alle Olimpiadi, in questo caso Londra 2012, anche lui nel canottaggio, Romano Battisti, 35 anni, conta anche un oro, un argento e un bronzo gli Europei, un argento e un bronzo ai mondiali. Ora fa parte del Team Luna Rossa secondo alla Coppa America di vela. Atleta poliedrico, forte fisicamente, molto determinato.

Tra i premiati Eleonora Goldoni, calciatrice venticinquenne, attaccante del Napoli.

Per la categoria Promozione dello sport, ricnoscimento a un judoka aretino che ha abbadonato l'attività da pochi mesi, Matteo Marconini, aretino di Porta del Foro, protagonista alle Olimpiadi di Rio de Janeiro dove giunse quinto sfiorando il bronzo. Cresciuto nella società Judo Ok Arezzo, poi si è trasferito a Roma dopo aver vinto il concorso per entrare nel Centro Sportivo Carabinieri. E' stato anche argento ai mondiali 2017.

Si è ritirato dall'attività agonistica quest'anno prima delle Olimpiadi ed è allenatore nel Centro Sportivo Carabinieri.

JUDOKA

Sul palco anche Matteo Marconcini che sfiorò il bronzo alle Olimpiadi di Rio

LA NAZIONE
AREZZO

Collina, sul palco non un arbitro ma l'arbitro

Uno dei più grandi di tutti i tempi, ha diretto finali mondiali e di Champions, oltre a 240 partite in serie, fra cui derby a ripetizione

di **Salvatore Mannino**
CASTIGLION FIORENTINO

Non è stato un arbitro, è stato l'arbitro. Dicevi Collina (Pierluigi di nome). stasera sul palco del Fair Play, e non c'era bisogno di aggiungere altro. Tutti sapevano che non c'era, finchè è rimasto in campo (il 2005), un fischietto altrettanto bravo, carismatico, capace di usare le buone (il convincimento) ma anche le cattive (i cartellini rossi quando servivano). Nemmeno lui è sfuggito alle polemiche, come vedremo, ma è il destino dell'arbitro, la figura più controversa del mondo del calcio, quello che è neutrale ma prende le decisioni che valgono per tutti. Del resto, per quanto vale, era successo anche a un altro gigante del fischietto, appartenente a una generazione molto precedente, Concetto Lo Bello, così immedesimato nel ruolo da diventarne una metafora, persino in un film, «L'arbitro» appunto, che per quanto si ricordi resta l'unico dedicato alla categoria.
Qui ad Arezzo, abbiamo avuto il privilegio di vederlo in campo quando la sua sfolgorante carriera era solo all'inizio. Ne dicevano un gran bene e anche sul prato del Comunale lui, nato a Bologna nel 1960, ma viareggino di adozione, promotore finanziario di mestiere ma visse già l'epoca in cui arbitrare era una professione, confermò che non erano solo lusinghe.
Per Collina parlano le statistiche: non solo ha diretto la finale dei mondiali in Giappone del 2002, fra Brasile e Germania, ma anche una finale di Champions League fra le più rocambolesche, nel 1999 a Barcellona, col sorprendente recupero del Manchester United, che superò in volata il Bayern Monaco grazie a due gol in pieno recupero. Nel suo palmares anche una finale di Coppa Uefa, una miriade di semifinali internazionali di tutte le competizioni, 5 derby di Milano, 4 derby d'Italia fra Juve e Inter, altri derby a bizzeffe. In tutto le partite da lui dirette in serie A sono 240: quando i designatori volevano star tranquilli, mandavano lui.
Il che non gli evitò di incappare in quella che forse resta fra le partite più discusse degli ultimi decenni. Nel 2000, 14 maggio, giornata finale del campionato, fra Perugia e Juventus, con la Signora in predicato di scudetto. La pioggia battente trasformò lo stadio «Curi» in una palude, ma lui non volle saperne di sospendere la partita: attese ben 71 minuti nell'intervallo (tuttora un record mondiale) e poi rimandò le squadre in campo, con l'aretino Calori autore del gol fatale ai bianconeri, sorpassati in extremis dalla Lazio, per la quale a fine carriera Collina avrebbe confessato di fare il tifo. Qualcuno si domanda ancora se il pallone rimbalzasse davvero, il destino di un gigante dell'arbitraggio. Le sue partite non si dimenticano.

© RIPRODUZIONE RISERVATA



Pierluigi Collina, uno dei più grandi arbitri di tutti i tempi, un vero fuoriclasse del fischietto

LA POLEMICA

E' quella che riguarda il Perugia-Juve del 2000, col campo trasformato in una palude, fatale allo scudetto bianconero

LA CARRIERA

Giudicato per 5 anni il top del mondo

Dopo il ritiro designatore della Uefa e adesso super-ruolo alla Fifa

Con la sua caratteristica «pelata» che lo rendeva inconfondibile anche in campo, Pierluigi Collina è stato premiato per ben cinque anni, fra il 2000 e il 2005 del ritiro, con l'Oscar del calcio del migliore arbitro del mondo. Primato che i colleghi del presente e del futuro faranno parecchia fatica non diciamo a superare ma almeno ad eguagliare. Dopo l'addio del 2005, dovuto anche a una polemica pubblicitaria, è stato dal 2007 al 2010 designatore degli arbitri di serie A. Poi è passato a designatore europeo fino al 2018. Dal 2017 è presidente della commissione arbitri della Fifa. Un curriculum esemplare anche fuori dal campo.

LA NAZIONE
AREZZO

L'urlo di Tardelli ma anche i polmoni di Bonini

Anche loro tra i premiati di stasera: la corsa folle di Marco dopo il gol mundial, le sigarette di Platini, cui Massimo copriva le spalle

di **Salvatore Mannino**
CASTIGLION FIORENTINO

Uno resterà sempre nell'immaginario collettivo degli italiani, almeno quelli di una certa età, per l'urlo liberatorio dopo il gol del 2-0 alla Germania, nella finale mundial dell'82, quello più bello, quello della sicurezza, quello del presidente Pertini che si alza in tribuna d'onore al Bernabeu a dire «non ci prendono più». L'altro è invece legato a una risposta fulminante di Platini all'Avvocato per eccellenza, Gianni Agnelli, che lo aveva sorpreso con la sigaretta in bocca fumare nello spogliatoio: «Avvocato, l'importante è che non fumi Bonini, è lui che deve correre». Ecco Massimo Bonini, ma ancor più di lui il campione del mondo Marco Tardelli, due dei premiati di stasera al Fair Play. Il primo ha segnato un'epoca del calcio, il secondo è stato comunque un buon giocatore, soprattutto un polmone, un mediano alla Oriali, per dirla con Ligabue: «Una vita da mediano, nato senza i piedi buoni, lavorare sui polmoni».

Che dire di più di uno dei più grandi calciatori italiani di tutti i tempi come Tardelli? Forse, per raccontare qualcosa di inedito, che i tifosi amaranto furono tra i primi a intuirne le potenzialità quando lo videro disputare un partitone al Comunale con il Como, la sua prima squadra importante. Quello andrà lontano, profetizzò qualcuno e non era previsione difficile. Lucchese di nascita, cameriere da ragazzo per aiutare una famiglia senza troppi mezzi, nel 1975 approda alla Juve, giovane di buone speranze che manterrà tutte. L'allenatore Parola lo fa esordire da terzino, ma sarà Trapattoni a intuirne la dimensione di giocatore totale spostandolo a centrocampo nella famosa Juventus tutta italiana dei 51 punti (1976-77). Quello resterà il suo vero ruolo per tutta la carriera, quello lo porterà in maglia azzurra in due campionati del mondo, prima l'Argentina del '78 e poi la Spagna dell'82. Lo chiamavano Schizzo per come sapeva correre da una parte all'altra del campo, uno che sapeva cantare (ossia segnare) e portare la croce (ovvero correre con qualità.

In maglia bianconera vincerà cinque scudetti, una Coppa Uefa, una Coppa delle Coppe e una Coppa dei Campioni, per quanto fosse quella insanguinata dell'Heysel, la sua ultima partita con la Signora. Una colonna della mitica squadra del Trap, quella di Cabrini, Pablito Rossi, Platini e Boniek, il bello di notte. Ma la sua fama imperitura la dovrà proprio a quella corsa a perdifiato verso la panchina del «Vecio» Bearzot col grido gol strozzato in gola da una sorta di stato di estasi: un marchio sulle prime notti magiche dell'Italia mundial.

La carriera di Bonini, che di Tardelli è stato compagno di squadra in quella Juve mitica, è un po' più modesta, anche perchè lui, sanmarinese doc non volle mai rinunciare alla cittadinanza del Titano per giocare in azzurro. In bianconero, però, seppe sostituire degnamente un altro pezzo di storia della Signora come Beppe Furino. Giusto in tempo per fare lo scudiero di Le Roi Michel, cui copriva le spalle con le sue sgroppate, legato al francese esattamente come Lodetti era legato a Rivera. A San Marino lo ricordano ancora come uno dei due cittadini che hanno portato in patria un titolo mondiale, la Coppa Intercontinentale in bianconero del 1985, quella in cui il suo Platini si sdraiò sul campo di Tokyo come una Maja Desnuda. E i quasi 40 anni trascorsi non hanno fatto dimenticare nè lui, né Michel e neppure Tardelli, ora commentatore radiotelevisivo, ma sempre un protagonista.

© RIPRODUZIONE RISERVATA



La corsa folle di Tardelli dopo il gol segnato nella finale mundial dell'82

DUE CARRIERE STREPITOSE

Di più quella di Schizzo, una delle colonne del Trap e del Vecio Bearzot

TARDELLI

Sulla panchina degli amaranto

Da queste parti Marco Tardelli è noto non solo per le sue imprese in bianconero e in azzurro ma anche per aver occupato, sia pure solo in un pezzo di stagione tormentata, la panchina dell'Arezzo. Correva la stagione 20404-2005 e il patron Mancini, uno che gli allenatori se li mangiava a colazione, pensò bene di coprirsi le spalle con un nome come quello del campione del mondo dopo aver cacciato Pasquale Marino, in serie B. Durò poco, da febbraio ad aprile, perchè i risultati non furono quelli attesi e a Pasqua venne richiamato Marino, che poi portò la squadra alla salvezza. Del resto, la fortuna di Tardelli allenatore non è mai stata quella di Tardelli giocatore, neppure quando nel 2000 si ritrovò a guidare l'Inter.

LA NAZIONE
AREZZO

Fair Play: i campioni del passato venuti dall'estero

El Grinta Mihajlovic e gli altri grandi stranieri

Ci sono anche Hansi Muller approdato all'Inter sull'onda dell'Europeo '80 e Patrick Kluivert, al Milan dopo gli sfracelli con l'Ajax

di **Salvatore Mannino**
CASTIGLION FIORENTINO

Tre campioni di classe internazionale, tre generazioni differenti di calciatori, tre idee diverse di come si gioca al pallone, tre protagonisti anche stasera sul palco del Fair Play. Il più anziano è Hansi Muller, nato nel 1957, tedesco che all'Inter arrivò dopo i mondiali dell'82, quando la serie A era davvero il paradiso del calcio, senza tema di confronto con i campionati che l'hanno poi superato come la Premier League inglese e la Liga spagnola. La classe di mezzo è invece rappresentata da Sinisa Mihailovic, del 1969, giocatore famoso soprattutto per le sue punizioni al fulmicotone, protagonista di una battaglia contro la leucemia che forse è finita solo adesso. Il più giovane, infine, è Patrick Kluivert, classe 1976, contraventi che pareva nell'ultimo grande Ajax l'erede di Cruijff e Van Basten, anche se poi in carriera non ha mantenuto tutte le promesse di allora. Comunque tre protagonisti che ancora non stonano in una parata di stelle del passato.

LA MALATTIA CHE COMMUOVE

La lunga battaglia di Sinisa contro la leucemia che pare risolta con la vittoria



Sinisa Mihajlovic nella sua ultima apparizione in panchina di venerdì contro l'Atalanta

Prendiamo Hansi Muller, grande protagonista nella Germania ancora Ovest che viene in Italia a conquistarsi il titolo europeo del 1980. Lui viene votato, come centrocampista, nella formazione ideale del torneo, dando l'idea che sia nata una stella. Il seguito non sarà altrettanto luminoso, anche se è ancora nella squadra tedesca battuta dall'Italia nella finale del mundial '82. All'Inter lo aspettano come un messia, segna al debutto ma va scontrarsi con il leader della squadra, il fantasista Evaristo Beccalossi, che lo bolla a fuoco: è più facile giocare con una sedia, almeno quando gli tiri il pallone contro ti torna indietro. Veto insuperabile, che a Muller costa la cessione al Como e l'inizio di un lento declino.

In mediana Hansi, giocatore dai piedi buoni era giocatore del tutto diverso dal Sinisa Mihailovic che nel '94 approda alla Sampdoria, un irruento che fa della grinta, in campo e fuori, la sua cifra distintiva. A Genova e alla Lazio si fa notare per come tira le punizioni, uno dei maggiori specialisti di tutti i tempi, specie da lontano, con una castagna capace di annichilire le barriere e i portieri. I fisici calcolano che il suo piede strapotente sia capace di traiettorie che raggiungono fino a 160 km orari di velocità. Finisce la carriera di calciatore col famoso scudetto a tavolino dell'Inter e ricomincia subito da secondo di Roberto Mancini, col quale vince altri due titoli. Poi, tra alti e bassi, un curriculum di panchine in cui ci sono Catania, Milan, Torino, Fiorentina e quel Bologna che allena ancora, dopo le traversie di una malattia che gli è valsa la simpatia di tutti per il coraggio dimostrato. El Grinta Sinisa è il solo dei tre che sia ancora un protagonista del nostro calcio.

L'ultimo ad arrivare in serie A, nel 1997, è Patrick Kluivert, un altro dei grandi acquisti dell'era Berlusconi. Il suo palmares all'Ajax è splendido: Champions League del '95, proprio sul Milan con un suo gol in finale. Coppa Intercontinentale, titoli olandesi a raffica. A Milano, però, resiste una sola stagione, deludente, appena sei reti. Lo mandano al Barcellona, dove giocherà sei anni, ma senza mai toccare i livelli raggiunti coi Lancieri. Un ottimo attaccante, non quell'ira di Dio che i suoi furori giovanili avevano lasciato solo intuire.

© RIPRODUZIONE RISERVATA

LO SPECIALISTA IN PUNIZIONI

Quelle del serbo erano famose per potenza e velocità: fino a 160 km orari



La Notifica

Menarini, Troiano: “Continuiamo a investire”

1 Settembre 2021 Redazione ItalPress, Pillole



Menarini, Troiano: "Continuiamo a investire"

https://video.italpress.com/play/mp4/video/ek6075p1ab7l8kkylm8dojvr

"Menarini ha deciso di continuare a investire e continuare a espandersi a livello globale". Lo ha detto il direttore Risorse Umane di Menarini, Ennio Troiano, a margine di un evento legato all'edizione 2021 del premio "Fair play-Menarini" a Firenze.
lc/sat/gtr

https://video.italpress.com/play/mp4/video/ek6075p1ab7l8kkylm8dojvr

la Repubblica
Firenze

Castiglion Fiorentino

Fair Play Menarini premi e campioni

Torna dopo un anno di assenza a Castiglion Fiorentino "I campioni si raccontano", uno degli eventi collaterali più attesi e partecipati del XXV Premio Internazionale Fair Play Menarini. Saranno premiati nel corso della serata per le loro storie di correttezza, di lealtà e di etica nello sport, la nuotatrice Katinka Hosszu, l'ex calciatore tra le altre di Inter e Como Hansi Muller, Dj Ringo, il ciclista Daniele Bennati e l'ex pallavolista Rachele Sangiuliano, presentatrice del talk show insieme al giornalista Lorenzo Dallari. Diretta televisiva dalle 20:30 su Sportitalia.

d.m.

LA STAMPA

Novara, dottoranda di ricerca dell'Upo capitana della nazionale infermieri allenata da Sinisa Mihajlovic



BARBARA COTTAVOZ

PUBBLICATO IL
01 Settembre 2021

È nata la Nazionale di calcio degli infermieri e la sua capitana è Daiana Campani, dottoranda di ricerca all'Università del Piemonte Orientale. Riunisce giocatori di tutta Italia per incontri a scopo benefico e il suo commissario tecnico è Sinisa Mihajlovic, mister del Bologna. L'ha voluta la Federazione nazionale degli ordini delle professioni infermieristiche (Fnopi) che ha oltre 450 mila iscritti.

l'ecodelsud.it
GAZZETTA INDIPENDENTE DI INFORMAZIONE DELLA SICILIA E DELLA CALABRIA



Menarini, Troiano: "Continuiamo a investire"

0

BY REDAZIONE | 1 SETTEMBRE 2021 TOP NEWS



"Menarini ha deciso di continuare a investire e continuare a espandersi a livello globale". Lo ha detto il direttore Risorse Umane di Menarini, **Ennio Troiano**, a margine di un evento legato all'edizione 2021 del premio "Fair play-Menarini" a Firenze.

https://video.italpress.com/play/mp4/video/ek6075p1ab7l8kkylm8dojvr

LO_SPECIALE
Dove la notizia è solo l'inizio

Menarini, Troiano: "Continuiamo a investire"

di Redazione Lo_Speciale 1 Settembre 2021 1 minuto di lettura



"Menarini ha deciso di continuare a investire e continuare a espandersi a livello globale". Lo ha detto il direttore Risorse Umane di Menarini, Ennio Troiano, a margine di un evento legato all'edizione 2021 del premio "Fair play-Menarini" a Firenze.
lc/sat/gtr

https://video.italpress.com/play/mp4/video/ek6075p1ab7l8kkylm8dojvr

Lo Stato Di Oggi
News: ultime notizie di oggi e ultima ora

Le leggende dello sport brillano al XXV Premio Fair Play Menarini Agenzia di stampa Italpress

Di **Lo Stato Di Oggi** - Settembre 1, 2021

26 0



CASTIGLION FIORENTINO (ITALPRESS) – Una vera e propria pioggia di emozioni è quella che, tra ospiti illustri e grandi leggende dello sport italiano e mondiale, ha accompagnato la cerimonia di premiazione del XXV Premio Internazionale Fair Play Menarini. Un'edizione 2021 davvero speciale che ha visto la kermesse dedicata all'etica e al fair play tornare in pista, dopo le restrizioni del 2020, con un programma completo e ricco di eventi collaterali, per celebrare in grande spolvero il venticinquesimo anniversario della sua fondazione. A Castiglion Fiorentino, nella suggestiva cornice del Loggiato Vasariano di piazza del Municipio, impreziosita per l'occasione da una spettacolare scenografia, hanno infatti brillato le più luminose stelle del panorama sportivo italiano ed internazionale facendosi portatrici, attraverso le loro storie, di messaggi di fiducia, impegno e grande umanità. "Oggi festeggiamo i primi venticinque anni del Premio Fair Play Menarini: un risultato incredibile in un anno eccezionale per lo sport italiano – ha detto Ennio Troiano, Direttore Risorse Umane di Menarini – Ci auguriamo che i valori del fair play, fondati sulla condivisione di principi che rappresentano la vera assenza dello sport, possano aiutarci a guardare con ottimismo al futuro".

Trasmessa in diretta televisiva su Sportitalia (canale 60 del digitale terrestre), la magica serata del Fair Play Menarini ha visto nuovamente al timone il giornalista Lorenzo Dallari e l'ex pallavolista Rachele Sangiuliano, una coppia collaudata che, anche quest'anno, ci ha guidato attraverso i racconti e i successi dei big che, sul palco, hanno ritirato l'ambito riconoscimento: dall'ex tennista svedese Stefan Edberg all'icona del basket Pierluigi Marzorati, dall'Iron Lady del nuoto Katinka Hosszu all'eclettico Patrizio Oliva, dalla calciatrice Eleonora Goldoni ai due olimpionici italiani Romano Battisti e Matteo Marconcini, passando per i grandi nomi del calcio Sinisa Mihajlovic, Patrick Kluivert e Massimo Bonini. Grande commozione è stata suscitata dall'assegnazione del Premio speciale dedicato al ricordo di Paolo Rossi, ritirato da Marco Tardelli e Hansi Mùller, mentre uno scroscio di applausi ha fatto da tappeto all'arrivo delle canottiere Valentina Rodini e Federica Cesarini che, dopo l'oro olimpico conquistato ai Giochi di Tokyo 2020, hanno ritirato il Premio speciale "L'Italia nel cuore".
E se la categoria "Narrare le emozioni", dallo scorso anno intitolata alla memoria di Franco Lauro, è andato alla giornalista sportiva di Mediaset Lucia Blini, e il riconoscimento "Sustenium Energia e Cuore" all'ex fischietto Pierluigi Collina, ad aggiudicarsi il Premio speciale "Studio e sport", frutto dell'illustre collaborazione con il Centro sportivo delle Fiamme Gialle, è stata la giovane marciatrice Sofia Fiorini. "Non ci sono parole per descrivere l'emozione di aver vissuto una serata come questa. Una serata in cui non sono mancati istanti di gioia, alternati a momenti di grande riflessione, soprattutto per quanto riguarda il premio intitolato alla memoria del grande campione Paolo Rossi nella categoria 'Modello per i giovanì, assegnato a Marco Tardelli e Hansi Mùller, due grandi amici di Pablito – afferma Angelo Morelli, presidente del Comitato organizzatore del premio – Sono stati venticinque anni di duro lavoro, ma anche di grandi soddisfazioni, emozioni e ricchezza personale. Aver potuto gioire della presenza di tanti campioni, provenienti da ogni parte del mondo, è stato per noi organizzatori una cosa così grande da non riuscire neppure a raccontarla".
"Ringraziamo enti, istituzioni, giornalisti e sponsor per esserci stati così vicini – prosegue Morelli – e aver creduto nel nostro progetto. E, non da ultimi, i nostri ringraziamenti vanno anche a tutti coloro che hanno collaborato alla realizzazione dell'evento, una squadra sicuramente affiatata e responsabilizzata". Tra i frangenti clou della serata, impossibile non annoverare la presentazione ufficiale del francobollo dedicato alla XXV edizione del Premio Fair Play Mecenate: un francobollo celebrativo, appartenente alla serie tematiche "Lo sport", che sarà emesso dal Ministero dello sviluppo economico. "In questo anno difficile e, a tratti, drammatico, uno dei vocaboli più usati è resilienza – ha dichiarato Mauro Sereni di Consultinvest, dal 2013 main sponsor della manifestazione – Coraggio, dedizione, determinazione e lealtà mai come oggi devono essere parole che ci sostengono e il Premio Fair Play Menarini da sempre si impegna a valorizzare e diffondere questi principi". Grande soddisfazione anche da parte del sindaco Mario Agnelli, primo cittadino del Comune di Castiglion Fiorentino che, da nove anni a questa parte, ha tessuto un legame a doppio filo con il premio e con i suoi principi fondanti, tanto da vantare il titolo di città europea per la promozione dei valori del fair play nel mondo.
"Delle venticinque edizioni andate in scena, mi è bastato assistere alle ultime svoltesi a Castiglion Fiorentino per classificare il Premio Fair Play Menarini come una manifestazione unica nel suo genere e il nostro obiettivo è sempre stato quello di dimostrarci all'altezza del blasone del premio – dichiara il sindaco Mario Agnelli – Poterlo ospitare è un privilegio di cui possiamo solo andare fieri, anche perchè il premio ha contribuito ad accrescere l'immagine della nostra città a livello internazionale, sia sul versante della promozione che dal punto di vista sportivo e valoriale. Nella piena osservanza di tutte le misure di sicurezza, l'edizione del venticinquennale è stata un grande successo e si è conclusa rispettando le attese che si erano create".
(ITALPRESS).

Milan News.it
mercoledì 01 settembre 2021 • online: 6440

TMW - Kluivert: "L'esperienza al Milan? Non è un rimpianto, ho potuto giocare con grandi giocatori"

01.09.2021 17:24 di Gianluigi Torre Twitter: @gTorreGigi vedi letture



© foto di Giuseppe Celeste/Image Sport

Intervenuto a TMW a margine del Fair Play Menarini, Patrick Kluivert, ex attaccante del Milan, ha commentato così il suo passato rossonero:

Le è rimasto un rimpianto per come è andata al Milan?
"No, ho scelto il Milan e ne sono stato contento, mi piaceva giocare con Weah".

Non è stata una grande stagione però.
"Beh, ho potuto giocare con Maldini, Albertini, Boban, Donadoni. Grandi giocatori: sono stato molto contento di poter giocare con loro".

LA NAZIONE

Premio Fair Play Gran gala Menarini tra campioni e vip

01/09/2021

Serata di gala al ristorante La Loggia al Piazzale Michelangelo per Premio Internazionale Menarini Fair Play che celebra i suoi 25 anni con un'edizione particolarmente significativa, tesa a lanciare un messaggio di ripartenza e fiducia all'insegna dei valori del "gioco corretto".

Con Lucia e Alberto Giovanni Aleotti, azionisti e consiglieri di amministrazione di Menarini, il presidente Eric Cornut e l'amministratore delegato Elcin Barker Ergun. Tra gli ospiti molti dei premiati, il presidente del consiglio regionale Antonio Mazzeo, la direttrice de La Nazione Agnese Pini, il direttore di Qn Michele Brambilla.

Oggi a Castiglion Fiorentino la cerimonia di assegnazione dell'ambito premio. Nell'anno del trionfo azzurro agli Europei di calcio, e della straordinaria prestazione degli atleti italiani ai Giochi Olimpici di Tokyo il Premio Fair Play-Menarini può contare su un parterre di campioni e personaggi sportivi di grande rilievo. Principale novità il Premio speciale nella categoria "Modello per i giovani", dedicato alla memoria del grande campione Paolo Rossi che sarà assegnato a Marco Tardelli e Hans-Peter Muller.

Premiati anche Sinisa Mihajlovic, Massimo Bonini, Pierluigi Collina, Eleonora Maria Goldoni, Patrick Stephan Kluivert, Stefan Edberg, Pierluigi Marzorati, Matteo Marconcini, Patrizio Oliva, Katinka Hosszu, Romano Battisti, Valentina Rodini e Federica Cesarini, Lucia Blini.

La tre giorni del Premio è stata aperta lunedì a Castiglion Fiorentino con la partita di beneficenza "Match For Life", organizzata dal Comune a sostegno dei progetti umanitari della Fondazione Fabrizio Meoni Onlus in Senegal. Momenti di commozione nel ricordo del pilota Meoni e della figlia Chiara, recentemente scomparsa.

QUOTIDIANO.NET

Premio Fair Play Menarini, notte di campioni nel ricordo di Paolo Rossi

01/09/2021



© omaggio

Castiglion Fiorentino (Arezzo), 1 settembre 2021 - Una vera e propria pioggia di emozioni è quella che, tra ospiti illustri e grandi leggende dello sport italiano e mondiale, ha accompagnato la cerimonia di premiazione del XXV **Premio Internazionale Fair Play Menarini**. Un'edizione 2021 davvero speciale che ha visto la kermesse dedicata all'etica e al fair play tornare in pista, dopo le restrizioni del 2020, con un programma completo e ricco di eventi collaterali, per celebrare in grande spolvero il venticinquesimo anniversario della sua fondazione. A **Castiglion Fiorentino**, nella cornice del Loggiato Vasariano di piazza del Municipio, impreziosita per l'occasione da una spettacolare scenografia, hanno infatti brillato le più luminose stelle del panorama sportivo italiano ed internazionale facendosi portatrici, attraverso le loro storie, di messaggi di fiducia, impegno e grande umanità.

"Oggi festeggiamo i primi venticinque anni del Premio Fair Play Menarini: un risultato incredibile in un anno eccezionale per lo sport italiano – ha detto **Ennio Troiano**, direttore risorse umane global di Menarini - Ci auguriamo che i valori del fair play, fondati sulla condivisione di principi che rappresentano la vera essenza dello sport, possano aiutarci a guardare con ottimismo al futuro".

Trasmessa in diretta televisiva su Sportitalia (canale 60 del digitale terrestre), la serata del Fair Play Menarini ha visto nuovamente al timone il giornalista **Lorenzo Dallari** e l'ex pallavolista **Rachele Sangiuliano**, una coppia collaudata che, anche quest'anno, ha guidato i presenti attraverso i racconti e i successi dei big che, sul palco, hanno ritirato l'ambito riconoscimento: dall'ex tennista svedese **Stefan Edberg** all'icona del basket **Pierluigi Marzorati**, dall'Iron Lady del nuoto **Katinka Hosszu** all'eclettico **Patrizio Oliva**, dalla calciatrice **Eleonora Goldoni** ai due olimpionici italiani **Romano Battisti** e **Matteo Marconcini**, passando per i grandi nomi del calcio **Sinisa Mihajlovic**, **Patrick Kluivert** e **Massimo Bonini**.

Grande commozione è stata suscitata dall'assegnazione del Premio speciale dedicato al ricordo di **Paolo Rossi**, ritirato da **Marco Tardelli** e **Hansi Müller**, presente la moglie di Pablito, **Federica Cappelletti Rossi**, mentre uno scroscio di applausi ha fatto da tappeto all'arrivo delle canottiere **Valentina Rodini** e **Federica Cesarini** che, dopo l'oro olimpico conquistato ai Giochi di Tokyo 2020, hanno ritirato il Premio speciale "L'Italia nel cuore". E se la categoria "Narrare le emozioni", dallo scorso anno intitolata alla memoria di Franco Lauro, è andato alla giornalista sportiva di Mediaset Lucia Blini, e il riconoscimento "Sustenium Energia e Cuore" all'ex fischietto Pierluigi Collina, ad aggiudicarsi il Premio speciale "Studio e sport", frutto dell'illustre collaborazione con il Centro sportivo delle Fiamme Gialle, è stata la giovane marciatrice Sofia Fiorini.

“Non ci sono parole per descrivere l’emozione di aver vissuto una serata come questa. Una serata in cui non sono mancati istanti di gioia, alternati a momenti di grande riflessione, soprattutto per quanto riguarda il premio intitolato alla memoria del grande campione Paolo Rossi nella categoria ‘Modello per i giovani’, assegnato a Marco Tardelli e Hansi Müller, due grandi amici di Pablito – afferma **Angelo Morelli**, presidente del Comitato organizzatore del premio - Sono stati venticinque anni di duro lavoro, ma anche di grandi soddisfazioni, emozioni e ricchezza personale. Aver potuto gioire della presenza di tanti campioni, provenienti da ogni parte del mondo, è stato per noi organizzatori una cosa così grande da non riuscire neppure a raccontarla. Ringraziamo enti, istituzioni, giornalisti e sponsor per esserci stati così vicini e aver creduto nel nostro progetto. E, non da ultimi, i nostri ringraziamenti vanno anche a tutti coloro che hanno collaborato alla realizzazione dell’evento, una squadra sicuramente affiatata e responsabilizzata”.

Tra i frangenti clou della serata la presentazione ufficiale del francobollo dedicato alla XXV edizione del Premio Fair Play Mecenate: un francobollo celebrativo, appartenente alla serie tematiche “Lo sport”, che sarà emesso dal Ministero dello sviluppo economico.

“In questo anno difficile e, a tratti, drammatico, uno dei vocaboli più usati è resilienza – ha dichiarato **Mauro Sereni** di Consultinvest, dal 2013 main sponsor della manifestazione- Coraggio, dedizione, determinazione e lealtà mai come oggi devono essere parole che ci sostengono e il Premio Fair Play Menarini da sempre si impegna a valorizzare e diffondere questi principi”.

Soddisfazione anche da parte del sindaco **Mario Agnelli**, primo cittadino del Comune di Castiglion Fiorentino che, da nove anni a questa parte, ha tessuto un legame a doppio filo con il premio e con i suoi principi fondanti, tanto da vantare il titolo di città europea per la promozione dei valori del fair play nel mondo. “Delle venticinque edizioni andate in scena, mi è bastato assistere alle ultime svoltesi a Castiglion Fiorentino per classificare il Premio Fair Play Menarini come una manifestazione unica nel suo genere e il nostro obiettivo è sempre stato quello di dimostrarci all’altezza del blasone del premio – ha detto **Agnelli** – Poterlo ospitare è un privilegio di cui possiamo solo andare fieri, anche perché il premio ha contribuito ad accrescere l’immagine della nostra città a livello internazionale, sia sul versante della promozione che dal punto di vista sportivo e valoriale. Nella piena osservanza di tutte le misure di sicurezza, l’edizione del venticinquennale è stata un grande successo e si è conclusa rispettando le attese che si erano create.”

L'elenco dei premiati:

- Massimo Bonini – categoria "Fair play"
- Stefan Edberg – categoria "Carriera nel fair play"
- Sinisa Mihajlovic – categoria "Sport e salute"
- Pierluigi Marzorati – categoria "Una vita per lo sport"
- Eleonora Goldoni – categoria "Fair play e solidarietà"
- Matteo Marconcini – categoria "Promozione dello sport"
- Patrizio Oliva – categoria "Sport e vita"
- Katinka Hosszu – categoria "Personaggio mito"
- Patrick Kluivert – categoria "I valori sociali dello sport"
- Romano Battisti – categoria "Lo sport oltre lo sport"
- Marco Tardelli e Hansi Müller – Premio speciale Paolo Rossi "Modello per i giovani"
- Pierluigi Collina – Premio speciale Sustenium "Energia e cuore"
- Valentina Rodini e Federica Cesarini – Premio speciale "L'Italia nel cuore"
- Lucia Blini – Premio speciale Franco Lauro "Narrare le emozioni"
- Sofia Fiorini – Premio Fiamme Gialle " Studio e sport "

NAPOLI MAGAZINE
Testata Giornalistica Online di Informazione Sportiva, Attualità e Cultura

L'ELOGIO - Kluivert: "Insigne l'attaccante italiano che mi piace di più"

01.09.2021 10:36 di Napoli Magazine
Fonte: Tuttomercatoweb.com



Raggiunto da TMW a margine del Fair Play Menarini, Patrick Kluivert dice la sua sul campionato italiano: "Penso che migliori di anno in anno, qualche giocatore è partito ma il calcio italiano è sempre bello da vedere".

Un parere su Dumfries dell'Inter?
"È un buon giocatore, forte, alto, bravo ragazzo anche. Io credo che l'Inter ha preso un buon giocatore".

Si aspettava la vittoria dell'Italia a Euro 2020?

"Sapevo che aveva una grande squadra, ha meritato di vincere: Mancini ha fatto un gran lavoro".

L'Inter può rivincere il campionato?
"Tutto è possibile. Ci sono tante squadre con tanti ottimi giocatori".

In Italia è arrivato anche Ihattaren.
"È un giocatore giovane, con un futuro molto brillante davanti a sé. È importante dargli fiducia, può giocare in qualsiasi squadra, soprattutto nella Juve".

Più trequartista o più centrocampista?
"Più davanti, preferisce giocare in attacco. Ha la tecnica giusta, è un buon giocatore".

Degli attaccanti italiani di oggi chi le piace?
"Quello del Napoli, Insigne. Ci sono tanti buoni attaccanti, basta guardare all'Italia".

È un campionato impoverito dopo le partenze di Lukaku, Donnarumma, Ronaldo?
"No, ci sono tanti ottimi giocatori".

C'è un calciatore olandese che le piace e può avere futuro?
"Gakpo, del PSV. È rapido e ha tecnica, avrà un gran futuro".

Si aspetta una crescita dell'Olanda in futuro?
"Beh, ora c'è Van Gaal che sa lavorare tanto con i giovani: è importante avere un allenatore così".

Suo figlio ha già fatto molto bene nel Nizza.
"Sono contento per lui, è felice al Nizza. Deve dimostrare che può giocare titolare e sono contento per lui, è un bene che giochi".

Alla Roma ha avuto delle difficoltà.
"Questo chiedetelo a lui".

Le è rimasto un rimpianto per come è andata al Milan?
"No, ho scelto il Milan e ne sono stato contento, mi piaceva

NS NuovoSUD.iT
Quotidiano d'informazione



Menarini, Troiano: "Continuiamo a investire"

https://video.italpress.com/play/mp4/video/ek6075p1ab7l8kkylm8dojvr

https://video.italpress.com/play/mp4/video/ek6075p1ab7l8kkylm8dojvr

OK! Grosseto
le notizie in diretta

ITALIA

"Match for Life" apre la tre giorni del Fair Play Menarini

1 Settembre 2021 8 0



La partita di beneficenza "Match for Life" ha aperto a Castiglion Fiorentino la maratona di tre giorni del XXV Premio Internazionale Fair Play Menarini. In campo la Nazionale Infermieri della FNOPI. Tra i premiati della 25^ edizione anche Hansi Müller che riceverà il premio speciale intitolato a Paolo Rossi. arl/gtr



Clicca qui per consultare la fonte della notizia

https://youtu.be/dKG1LAtlzw U

OK! Grosseto
le notizie in diretta

Mihajlovic: «Mercato? Fino a ieri ero contento, oggi un po' meno»

1 Settembre 2021 5 0



Sinisa Mihajlovic ha parlato da Castiglion Fiorentino dove ha ricevuto il Premio Fair-Play Menarini: le sue parole

Sinisa Mihajlovic ha parlato da Castiglion Fiorentino dove ha ricevuto il Premio Fair-Play Menarini. Le sue parole riportate da TMW.

MERCATO BOLOGNA – *«Contento? Fino a ieri sì, oggi un po' meno. La cessione di Tomiyasu era programmata, anche se quando ti parte a 5-6 ore dal mercato un po' ti rode. Bologna più forte? Vedremo a fine campionato».*

DONNE CALCIATRICI – *«Sono molto brave e dovrebbero diventare professioniste. Ho avuto fortuna di andare a Torino e vedere le ragazze della Juve: è giusto che diventino professioniste dopo quanto hanno fatto, ci sono giocatrici importanti. Concorrenza con noi? Devono ancora aspettare un po' ma sono sulla buona strada».*

ok!Mugello
le notizie in diretta

Menarini, Troiano: "Continuiamo a investire"

VIDEO PILLOLE OkMugello mercoledì 01 settembre 2021 di Italpress

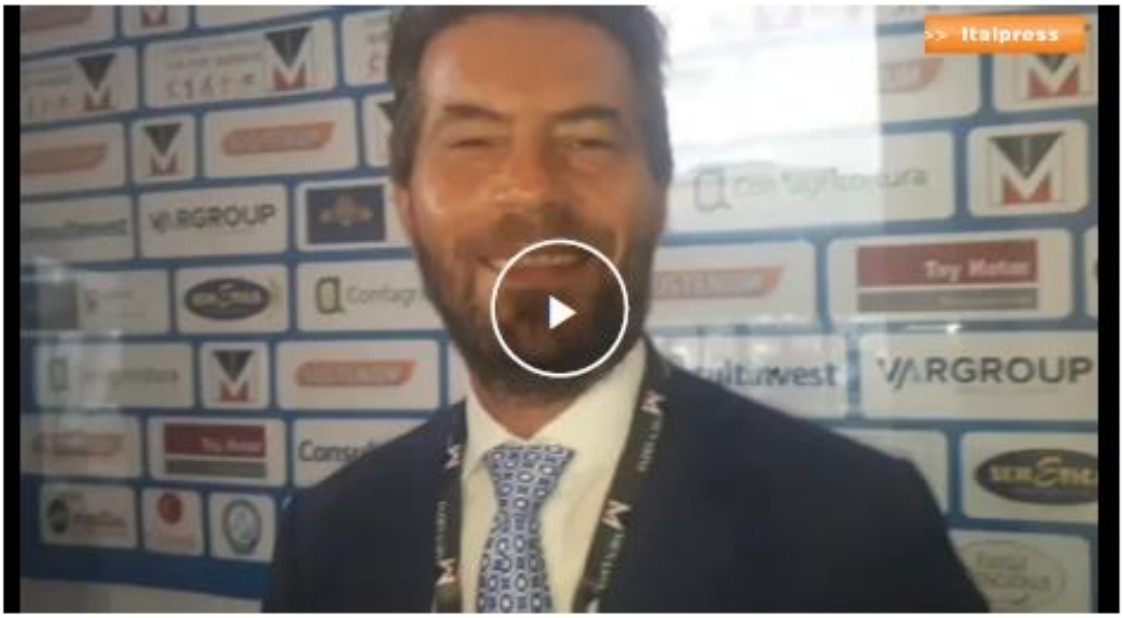

"Menarini ha deciso di continuare a investire e continuare a espandersi a livello globale". Lo ha detto il direttore Risorse Umane di Menarini, Ennio Troiano, a margine di un evento legato all'edizione 2021 del premio "Fair play-Menarini" a Firenze.
lc/sat/gtr

https://video.italpress.com/play/mp4/video/ek6075p1ab7l8kkylm8dojvr

ok!Valdisieve
le notizie in diretta

Menarini, Troiano: "Continuiamo a investire"

VIDEO PILLOLE OkMugello mercoledì 01 settembre 2021 di Italpress

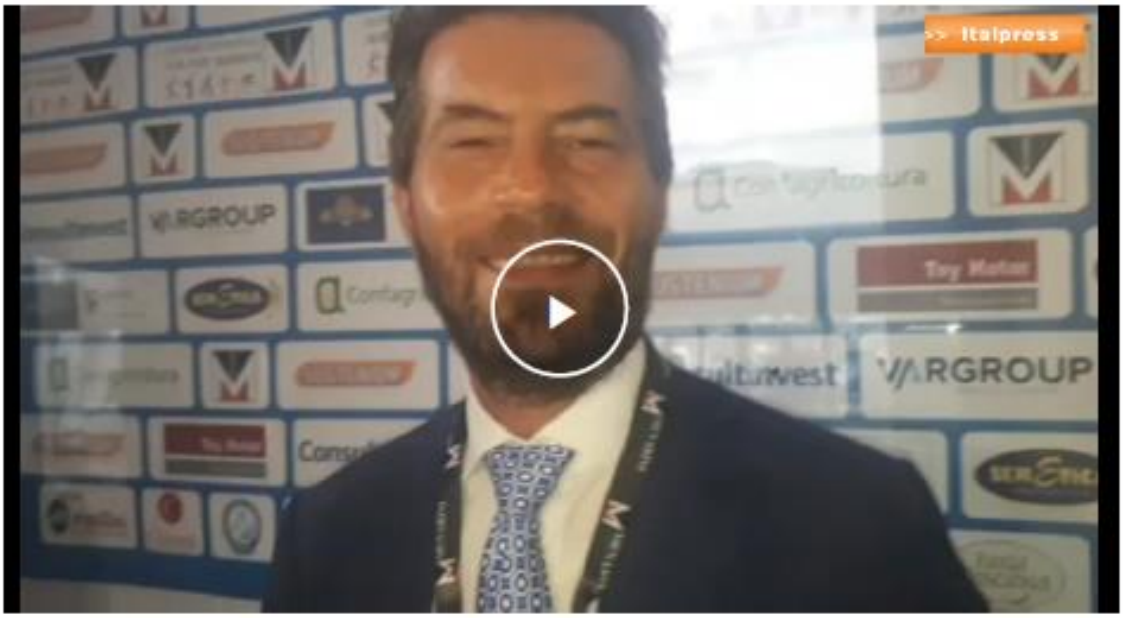

"Menarini ha deciso di continuare a investire e continuare a espandersi a livello globale". Lo ha detto il direttore Risorse Umane di Menarini, Ennio Troiano, a margine di un evento legato all'edizione 2021 del premio "Fair play-Menarini" a Firenze.
lc/sat/gtr

https://video.italpress.com/play/mp4/video/ek6075p1ab7l8kkylm8dojvr

OLIMPOPRESS
L'informazione sportiva a portata di click

Le leggende dello sport a Castiglion Fiorentino

Da **Redazione Olimpopress** - 1 Settembre 2021



Una vera e propria pioggia di emozioni è quella che, tra ospiti illustri e grandi leggende dello sport italiano e mondiale, ha accompagnato la cerimonia di premiazione del XXV Premio Internazionale Fair Play Menarini. Un'edizione 2021 davvero speciale che ha visto la kermesse dedicata all'etica e al fair play tornare in pista, dopo le restrizioni del 2020, con un programma completo e ricco di eventi collaterali, per celebrare in grande spolvero il venticinquesimo anniversario della sua fondazione. A Castiglion Fiorentino, nella suggestiva cornice del Loggiato Vasariano di piazza del Municipio, impreziosita per l'occasione da una spettacolare scenografia, hanno infatti brillato le più luminose stelle del panorama sportivo italiano ed internazionale facendosi portatrici, attraverso le loro storie, di messaggi di fiducia, impegno e grande umanità.

"Oggi festeggiamo i primi venticinque anni del Premio Fair Play Menarini: un risultato incredibile in un anno eccezionale per lo sport italiano – ha detto Ennio Troiano, Direttore Risorse Umane di Menarini – Ci auguriamo che i valori del fair play, fondati sulla condivisione di principi che rappresentano la vera essenza dello sport, possano aiutarci a guardare con ottimismo al futuro".



Trasmessa in diretta televisiva su Sportitalia (canale 60 del digitale terrestre), la magica serata del Fair Play Menarini ha visto nuovamente al timone il giornalista Lorenzo Dallari e l'ex pallavolista Rachele Sangiuliano, una coppia collaudata che, anche quest'anno, ci ha guidato attraverso i racconti e i successi dei big che, sul palco, hanno ritirato l'ambito riconoscimento: dall'ex tennista svedese Stefan Edberg all'icona del basket Pierluigi Marzorati, dall'Iron Lady del nuoto Katinka Hosszu all'eclettico Patrizio Oliva, dalla calciatrice Eleonora Goldoni ai due olimpionici italiani Romano Battisti e Matteo Marconcini, passando per i grandi nomi del calcio Sinisa Mihajlovic, Patrick Kluivert e Massimo Bonini. Grande commozione è stata suscitata dall'assegnazione del Premio speciale dedicato al ricordo di Paolo Rossi, ritirato da Marco Tardelli e Hansi Müller, mentre uno scroscio di applausi ha fatto da tappeto all'arrivo delle canottiere Valentina Rodini e Federica Cesarini che, dopo l'oro olimpico conquistato ai Giochi di Tokyo 2020, hanno ritirato il Premio speciale "L'Italia nel cuore". E se la categoria "Narrare le emozioni", dallo scorso anno intitolata alla memoria di Franco Lauro, è andato alla giornalista sportiva di Mediaset Lucia Blini, e il riconoscimento "Sustenium Energia e Cuore" all'ex fischietto Pierluigi Collina, ad aggiudicarsi il Premio speciale "Studio e sport", frutto dell'illustre collaborazione con il Centro sportivo delle Fiamme Gialle, è stata la giovane marciatrice Sofia Fiorini.

"Non ci sono parole per descrivere l'emozione di aver vissuto una serata come questa. Una serata in cui non sono mancati istanti di gioia, alternati a momenti di grande riflessione, soprattutto per quanto riguarda il premio intitolato alla memoria del grande campione Paolo Rossi nella categoria 'Modello per i giovani', assegnato a Marco Tardelli e Hansi Müller, due grandi amici di Pablito – afferma Angelo Morelli, presidente del Comitato organizzatore del premio – Sono stati venticinque anni di duro lavoro, ma anche di grandi soddisfazioni, emozioni e ricchezza personale. Aver potuto gioire della presenza di tanti campioni, provenienti da ogni parte del mondo, è stato per noi organizzatori una cosa così grande da non riuscire neppure a raccontarla. Ringraziamo enti, istituzioni, giornalisti e sponsor per esserci stati così vicini e aver creduto nel nostro progetto. E, non da ultimi, i nostri ringraziamenti vanno anche a tutti coloro che hanno collaborato alla realizzazione dell'evento, una squadra sicuramente affiatata e responsabilizzata".



Tra i frangenti clou della serata, impossibile non annoverare la presentazione ufficiale del francobollo dedicato alla XXV edizione del Premio Fair Play Mecenate: un francobollo celebrativo, appartenente alla serie tematiche "Lo sport", che sarà emesso dal Ministero dello sviluppo economico.

"In questo anno difficile e, a tratti, drammatico, uno dei vocaboli più usati è resilienza – ha dichiarato Mauro Sereni di Consultinvest, dal 2013 main sponsor della manifestazione- Coraggio, dedizione, determinazione e lealtà mai come oggi devono essere parole che ci sostengono e il Premio Fair Play Menarini da sempre si impegna a valorizzare e diffondere questi principi".

Grande soddisfazione anche da parte del sindaco Mario Agnelli, primo cittadino del Comune di Castiglion Fiorentino che, da nove anni a questa parte, ha tessuto un legame a doppio filo con il premio e con i suoi principi fondanti, tanto da vantare il titolo di città europea per la promozione dei valori del fair play nel mondo.

"Delle venticinque edizioni andate in scena, mi è bastato assistere alle ultime svoltesi a Castiglion Fiorentino per classificare il Premio Fair Play Menarini come una manifestazione unica nel suo genere e il nostro obiettivo è sempre stato quello di dimostrarci all'altezza del blasone del premio– dichiara il sindaco Mario Agnelli – Poterlo ospitare è un privilegio di cui possiamo solo andare fieri, anche perché il premio ha contribuito ad accrescere l'immagine della nostra città a livello internazionale, sia sul versante della promozione che dal punto di vista sportivo e valoriale. Nella piena osservanza di tutte le misure di sicurezza, l'edizione del venticinquennale è stata un grande successo e si è conclusa rispettando le attese che si erano create."

OLIMPOPRESS
L'informazione sportiva a portata di click

Notte di emozioni a Castiglion Fiorentino con il talk 'I campioni si raccontano'

Da **Redazione Olimpopress** - 1 Settembre 2021 75



Esperienze, curiosità e storie di vita vissuta all'insegna dell'etica, della correttezza e dei sani principi dello sport. Questi sono stati gli elementi cardine della serata "I campioni si raccontano", uno degli eventi collaterali più attesi e partecipati del XXV Premio Internazionale Fair Play Menarini. Un momento di incontro e condivisione pensato per lanciare un messaggio alle nuove generazioni: campioni non si nasce, lo si diventa. Dopo il mancato svolgimento dello scorso anno dovuto alle restrizioni Covid, il talk show ha fatto finalmente il suo ritorno all'interno del programma 2021 della manifestazione, conquistando il pubblico presente ieri sera ai Giardini Pubblici di Castiglion Fiorentino.



Lo sport è vita, è passione ma è anche tanto sacrificio – esordisce Devis Milighetti, vicesindaco di Castiglion Fiorentino – La pratica sportiva forgia il carattere dell'atleta e ti prepara alla vita, mettendoti di fronte ai tuoi limiti e facendoti comprendere come superarli. Questa sera, abbiamo avuto l'opportunità di conoscere le vite dei campioni che partecipano al Fair Play Menarini, vite scandite dalle tante scelte e decisioni che hanno dovuto, a volte, loro malgrado, per raggiungere importanti obiettivi. Termino con una citazione di Pietro Mennea 'Lo sport insegna che per la vittoria non basta il talento, ci vuole il lavoro e il sacrificio quotidiano, nello sport come nella vita'. Credo che gli ospiti che conosceremo in questa 25esima edizione del Premio Fair Play Menarini rappresentino appieno questo spirito."



Al centro della scena, non soltanto le vite e le biografie di grandi campioni, ma anche le storie di uomini e donne comuni che hanno lottato per raggiungere i propri obiettivi. A catalizzare l'attenzione degli spettatori sono stati, infatti, i primati in vasca della nuotatrice Katinka Hosszu, ai più nota con l'appellativo di "Iron Lady", e il suo impegno attivo nella comunità del nuoto; così come gli aneddoti, le vittorie e le sconfitte di un'icona del rettangolo verde quale Hansi Müller, che domani sera ritirerà il Premio speciale intitolato a Paolo Rossi. A raccontarsi, nei molteplici risvolti della loro carriera, anche la "Pantera" castiglionese Daniele Bennati che, nel pomeriggio di ieri, ha partecipato con la fascia di capitano al braccio alla partita benefica "Match For Life", e DJ Ringo, anch'esso sceso in campo tra le fila della Selezione Meoni. Non è mancata all'appuntamento neppure la campionessa di pallavolo Rachele Sangiuliano che ha messo mano al suo bagaglio sportivo, dando voce a quelle gioie e a quei sacrifici che sono parte integrante della vita di ogni campione.



"Sono emozionato e sorpreso – ha esordito Hansi Muller, – ricevere qua in Italia un premio così importante è la dimostrazione che non contano soltanto i meriti sportivi, ma anche il lato umano dei giocatori. L'Italia è sempre stata nel mio cuore ed essere richiamato dopo trentasei anni di assenza per ritirare un premio che simboleggia la vera essenza del fair play è un onore immenso che non mi sarei mai aspettato".



"Con Castiglion Fiorentino ho un legame particolare – ha, invece, raccontato Dj Ringo – Amo questi luoghi bellissimi, ho un forte ricordo di Fabrizio Meoni che ho avuto modo di conoscere e apprezzare e poter prendere parte a una delle iniziative di questo premio così prestigioso è un grande piacere".

A scavare nella vita personale e professionale degli ospiti è stato il giornalista Lorenzo Dallari che, domani sera, sarà nuovamente al timone, insieme a Rachele Sangiuliano, della cerimonia ufficiale di premiazione, vero e proprio evento clou della kermesse. La serata, che già si preannuncia ricca di sorprese ed emozioni da togliere il fiato, inizierà alle ore 20.30 nella suggestiva piazza del Municipio di Castiglion Fiorentino, e sarà trasmessa in diretta televisiva su Sportitalia (canale 60 del digitale terrestre).

"Sarà una serata speciale – ha anticipato Rachele Sangiuliano – a coronamento di venticinque anni di storia e di un'edizione carica di emozioni".

più notizie
L'INFORMAZIONE IN PROVINCIA DI RAVENNA

Menarini, Troiano: "Continuiamo a investire"

Redazione mercoledì 01 Settembre 2021 - 14:08



"Menarini ha deciso di continuare a investire e continuare a espandersi a livello globale". Lo ha detto il direttore Risorse Umane di Menarini, Ennio Troiano, a margine di un evento legato all'edizione 2021 del premio "Fair play-Menarini" a Firenze.
lc/sat/gtr

https://video.italpress.com/play/mp4/video/ek6075p1ab7l8kkylm8dojvr

AGENZIA STAMPA QUOTIDIANA NAZIONALE
Prima Pagina News



Primo piano - *Castiglion Fiorentino (Ar): stasera la conclusione del Premio Fair Play-Menarini*

Arezzo - 01 set 2021 (Prima Pagina News) **Nella serata di ieri, alcuni dei premiati hanno ricevuto la "Spilla del Fair Play".**

Si concluderà questa sera, in Piazza del Municipio a Castiglion Fiorentino (Ar), il Premio Fair Play-Menarini, giunto alla sua venticinquesima edizione. Iniziato il 30 agosto allo Stadio Farilli con "Match for Life", partita di beneficenza a favore della Fondazione Meoni Onlus, che ha visto in campo la "Selezione Meoni" capitanata dall'ex ciclista Daniele Bennati e allenata da Fabrizio Ravanelli e la Nazionale Italiana degli Infermieri, allenata da Sinisa Mihajlovic, serata continuata con il talk "I Campioni si Raccontano" - a cui hanno preso parte personalità del calibro di Hansi Muller, Katinka Hosszu e Dj Ringo -, il Premio, che vede come title sponsor il Gruppo farmaceutico Menarini, è proseguito nella serata di ieri al Ristorante La Loggia, in Piazzale Michelangelo a Firenze, con una cena organizzata dalla stessa casa farmaceutica, durante la quale sono state consegnate le spille "L'essenza del Fair Play". Le spille sono state consegnate a Federica Cesarini e Valentina Rodini, prime atlete italiane a vincere la medaglia d'oro olimpica nel canottaggio, conquistata quest'anno a Tokyo, alle ex stelle del calcio Hansi Muller, Patrick Kluivert e Massimo Bonini, alla pluripremiata nuotatrice Katinka Hosszu, all'ex ciclista Daniele Bennati, a Dj Ringo, all'ex judoka e allenatore Matteo Marconcini, al canottiere Romano Battisti, membro del primo team italiano ad ottenere, nel 2012, tre vittorie all'America's Cup - avventura iniziata dopo le Olimpiadi di Londra -, all'ex pugile e medaglia d'oro alle Olimpiadi di Mosca 1980 Patrizio Oliva, allo storico Capitano della Pallacanestro Cantù Pierluigi Marzorati, all'ex tennista Stefan Hedberg e alla giornalista Lucia Blini. A essere premiati questa sera saranno: Massimo Bonini – categoria “Fair play” Stefan Edberg – categoria “Carriera nel fair play”Sinisa Mihajlovic – categoria “Sport e salute”Pierluigi Marzorati – categoria “Una vita per lo sport”Eleonora Goldoni – categoria “Fair play e solidarietà” Matteo Marconcini – categoria “Promozione dello sport” Patrizio Oliva – categoria “Sport e vita” Katinka Hosszu – categoria “Personaggio mito” Patrick Kluivert – categoria “I valori sociali dello sport”Romano Battisti – categoria “Lo sport oltre lo sport” Marco Tardelli e Hansi Müller – Premio speciale Paolo Rossi “Modello per i giovani” Pierluigi Collina – Premio speciale Sustenium “Energia e cuore” Valentina Rodini e Federica Cesarini – Premio speciale “L’Italia nel cuore” Lucia Blini – Premio speciale Franco Lauro “Narrare le emozioni”.La premiazione sarà condotta da Lorenzo Dallari e Rachele Sangiuliano, in diretta televisiva su Sportitalia, CANALE 60 DEL DIGITALE TERRESTRE. Nato nel 1997, il Premio ha come obiettivo quello di promuovere una concezione dello sport che veda, come primo valore assoluto, il rispetto della persona, unito alla competizione pulita e leale, alla non violenza e alla lotta al doping.

di Nazario Ricciardi Mercoledì 01 Settembre 2021

QUInews Valdichiana.it

Campioni del Fair Play, relax in Valle di Chio

Condividi

Condividi



Mattinata all'insegna di paesaggi unici ed eccellenze enogastronomiche. Milighetti "il territorio si promuove anche così"

CASTIGLION FIORENTINO — Ci siamo. Il parterre de rois che questa sera darà vita e sarà l'assoluto protagonista del **Premio Fair Play Menarini** è già al completo e stamani gli **sportivi ospiti di Castiglion Fiorentino** si sono concessi una **visita al territorio.**

Gettonatissima la splendida ed incantata **Valle di Chio**, già soprannominata Valle di Dio, con i suoi **suggestivi scorci e i magici scenari**. Il paesaggio caratteristico formato da terrazzamenti di secolari olivi e di tecnologici vigneti ha fatto da location per la **mattina di relax dei campioni** che hanno potuto anche **assaporare le eccellenze enogastronomiche.**

"I grandi eventi sportivi si possono trasformare anche in manifestazioni promozionali e **strumenti di trasformazione territoriale** al fine di acquisire una **maggiore competitività internazionale** a livello di **attrazione turistica**. L'incontro con i vari visitatori, provenienti anche da altri Paesi, infatti, stimola l'offerta territoriale nel presentare **un prodotto sempre più corrispondente alla domanda.** Attraverso queste manifestazioni e la conoscenza del nostro territorio possiamo **trasformare i nostri ospiti nei migliori ambasciatori di Castiglion Fiorentino e dell'intera Valdichiana**" commenta il **vicesindaco** con delega allo Sviluppo, Promozione del Territorio e degli Ambiti Territoriali **Devis Milighetti.**

QUOTIDIANO.NET

Premio Fair Play Menarini, notte di campioni nel ricordo di Paolo Rossi

01/09/2021



Castiglion Fiorentino (Arezzo), 1 settembre 2021 - Una vera e propria pioggia di emozioni è quella che, tra ospiti illustri e grandi leggende dello sport italiano e mondiale, ha accompagnato la cerimonia di premiazione del XXV **Premio Internazionale Fair Play Menarini**. Un'edizione 2021 davvero speciale che ha visto la kermesse dedicata all'etica e al fair play tornare in pista, dopo le restrizioni del 2020, con un programma completo e ricco di eventi collaterali, per celebrare in grande spolvero il venticinquesimo anniversario della sua fondazione. A **Castiglion Fiorentino**, nella cornice del Loggiato Vasariano di piazza del Municipio, impreziosita per l'occasione da una spettacolare scenografia, hanno infatti brillato le più luminose stelle del panorama sportivo italiano ed internazionale facendosi portatrici, attraverso le loro storie, di messaggi di fiducia, impegno e grande umanità.

"Oggi festeggiamo i primi venticinque anni del Premio Fair Play Menarini: un risultato incredibile in un anno eccezionale per lo sport italiano – ha detto **Ennio Troiano**, direttore risorse umane global di Menarini - Ci auguriamo che i valori del fair play, fondati sulla condivisione di principi che rappresentano la vera essenza dello sport, possano aiutarci a guardare con ottimismo al futuro".

Trasmessa in diretta televisiva su Sportitalia (canale 60 del digitale terrestre), la serata del Fair Play Menarini ha visto nuovamente al timone il giornalista **Lorenzo Dallari** e l'ex pallavolista **Rachele Sangiuliano**, una coppia collaudata che, anche quest'anno, ha guidato i presenti attraverso i racconti e i successi dei big che, sul palco, hanno ritirato l'ambito riconoscimento: dall'ex tennista svedese **Stefan Edberg** all'icona del basket **Pierluigi Marzorati**, dall'Iron Lady del nuoto **Katinka Hosszu** all'eclettico **Patrizio Oliva**, dalla calciatrice **Eleonora Goldoni** ai due olimpionici italiani **Romano Battisti** e **Matteo Marconcini**, passando per i grandi nomi del calcio **Sinisa Mihajlovic**, **Patrick Kluivert** e **Massimo Bonini**.

Grande commozione è stata suscitata dall'assegnazione del Premio speciale dedicato al ricordo di **Paolo Rossi**, ritirato da **Marco Tardelli** e **Hansi Müller**, presente la moglie di Pablito, **Federica Cappelletti Rossi**, mentre uno scroscio di applausi ha fatto da tappeto all'arrivo delle canottiere **Valentina Rodini** e **Federica Cesarini** che, dopo l'oro olimpico conquistato ai Giochi di Tokyo 2020, hanno ritirato il Premio speciale "L'Italia nel cuore". E se la categoria "Narrare le emozioni", dallo scorso anno intitolata alla memoria di Franco Lauro, è andato alla giornalista sportiva di Mediaset Lucia Blini, e il riconoscimento "Sustenium Energia e Cuore" all'ex fischietto Pierluigi Collina, ad aggiudicarsi il Premio speciale "Studio e sport", frutto dell'illustre collaborazione con il Centro sportivo delle Fiamme Gialle, è stata la giovane marciatrice Sofia Fiorini.

“Non ci sono parole per descrivere l’emozione di aver vissuto una serata come questa. Una serata in cui non sono mancati istanti di gioia, alternati a momenti di grande riflessione, soprattutto per quanto riguarda il premio intitolato alla memoria del grande campione Paolo Rossi nella categoria ‘Modello per i giovani’, assegnato a Marco Tardelli e Hansi Müller, due grandi amici di Pablito – afferma **Angelo Morelli**, presidente del Comitato organizzatore del premio - Sono stati venticinque anni di duro lavoro, ma anche di grandi soddisfazioni, emozioni e ricchezza personale. Aver potuto gioire della presenza di tanti campioni, provenienti da ogni parte del mondo, è stato per noi organizzatori una cosa così grande da non riuscire neppure a raccontarla. Ringraziamo enti, istituzioni, giornalisti e sponsor per esserci stati così vicini e aver creduto nel nostro progetto. E, non da ultimi, i nostri ringraziamenti vanno anche a tutti coloro che hanno collaborato alla realizzazione dell’evento, una squadra sicuramente affiatata e responsabilizzata”.

Tra i frangenti clou della serata la presentazione ufficiale del francobollo dedicato alla XXV edizione del Premio Fair Play Mecenate: un francobollo celebrativo, appartenente alla serie tematiche “Lo sport”, che sarà emesso dal Ministero dello sviluppo economico.

“In questo anno difficile e, a tratti, drammatico, uno dei vocaboli più usati è resilienza – ha dichiarato **Mauro Sereni** di Consultinvest, dal 2013 main sponsor della manifestazione- Coraggio, dedizione, determinazione e lealtà mai come oggi devono essere parole che ci sostengono e il Premio Fair Play Menarini da sempre si impegna a valorizzare e diffondere questi principi”.

Soddisfazione anche da parte del sindaco **Mario Agnelli**, primo cittadino del Comune di Castiglion Fiorentino che, da nove anni a questa parte, ha tessuto un legame a doppio filo con il premio e con i suoi principi fondanti, tanto da vantare il titolo di città europea per la promozione dei valori del fair play nel mondo. “Delle venticinque edizioni andate in scena, mi è bastato assistere alle ultime svoltesi a Castiglion Fiorentino per classificare il Premio Fair Play Menarini come una manifestazione unica nel suo genere e il nostro obiettivo è sempre stato quello di dimostrarci all’altezza del blasone del premio – ha detto **Agnelli** – Poterlo ospitare è un privilegio di cui possiamo solo andare fieri, anche perché il premio ha contribuito ad accrescere l’immagine della nostra città a livello internazionale, sia sul versante della promozione che dal punto di vista sportivo e valoriale. Nella piena osservanza di tutte le misure di sicurezza, l’edizione del venticinquennale è stata un grande successo e si è conclusa rispettando le attese che si erano create.”

L'elenco dei premiati:

Massimo Bonini – categoria “Fair play”
Stefan Edberg – categoria “Carriera nel fair play”
Sinisa Mihajlovic – categoria “Sport e salute”
Pierluigi Marzorati – categoria “Una vita per lo sport”
Eleonora Goldoni – categoria “Fair play e solidarietà”
Matteo Marconcini – categoria “Promozione dello sport”
Patrizio Oliva – categoria “Sport e vita”
Katinka Hosszu – categoria “Personaggio mito”
Patrick Kluivert – categoria “I valori sociali dello sport”
Romano Battisti – categoria “Lo sport oltre lo sport”
Marco Tardelli e Hansi Müller – Premio speciale Paolo Rossi “Modello per i giovani”
Pierluigi Collina – Premio speciale Sustenium “Energia e cuore”
Valentina Rodini e Federica Cesarini – Premio speciale “L’Italia nel cuore”
Lucia Blini – Premio speciale Franco Lauro “Narrare le emozioni”
Sofia Fiorini – Premio Fiamme Gialle “ Studio e sport “



Menarini, Troiano: "Continuiamo a investire"

0

BY REDAZIONE | 1 SETTEMBRE 2021

TOP NEWS



"Menarini ha deciso di continuare a investire e continuare a espandersi a livello globale". Lo ha detto il direttore Risorse Umane di Menarini, **Ennio Troiano**, a margine di un evento legato all'edizione 2021 del premio "Fair play-Menarini" a Firenze.

https://video.italpress.com/play/mp4/video/ek6075p1ab7l8kkylm8dojvr

Republika
Portal Srpskog telegrafa

PROŠAO GOLGOTU: Siniša Mihajlović dobija UGLEDNO PRIZNANJE, u istom društvu i LEGENDA PARTIZANA!

AUTOR: REPUBLIKA SPORT | 01.09.2021 | 15:33

Još jedna prestižna nagrada za trenera Bolonje Sinišu Mihajlovića.



Siniša Mihajlović

Mihajlović će dobiti Međunarodnu nagradu ugledne italijanske fondacije "Menarini Fer Plej" u sektoru "Sport i zdravlje".

Legenda srpskog fudbala i trener Bolonje je prošao velike muke u borbi sa leukemijom, zatim i koronom zbog čega je postao pravi primer borbe protiv mrske bolesti. Ujedno je odličan primer na klupi člana Serije A, kako se vodi klub po principima fer pleja.

Zajedno sa Mihajlovićem priznanje će dobiti i Marko Tardeli i Hansi Muller, izabrani za specijalnu nagradu "Paolo Rosi - Idol mladih", kao i legendarni sudija Pjerluiđi Kolina nagradom "Energija i srce".

Među brojnim sportskih superzvezdama imenovanih za ambasadore fer-pleja fondacije "Menarini" su i legendarna imena sa ovih prostora, košarkaši Predrag Saša Danilović i Toni Kukoč. Tu su i Mihael Šumaher, jelena Išinbajeva, Filipo Inzagi, Gabrijel Batistuta i mnoga druga, mahom italijanska, imena iz sveta sporta.

ROMA
QUOTIDIANO D'INFORMAZIONE FONDATO NEL 1862



Menarini, Troiano: "Continuiamo a investire"

https://video.italpress.com/play/mp4/video/ek6075p1ab7l8kkylm8dojvr

https://video.italpress.com/play/mp4/video/ek6075p1ab7l8kkylm8dojvr

25^edizione Premio Fair Play Menarini, premiato Massimo Bonini

Tra i premiati il sammarinese ex centrocampista della Juventus



Nello splendido scenario del Centro Storico di Castiglion Fiorentino la 25^ edizione del Premio Internazionale Fair Play Menarini questo l'elenco dei premiati: **Fair Play Massimo Bonini;** Fair Play per lo sport Pierluigi Marzorati; Modello per i giovani premio speciale "Paolo Rossi" Marco Tardelli, Hans-Peter Müller; Sport e vita Patrizio Oliva; Premio speciale Sustenium energia e cuore Pierluigi Collina; Personaggio Mito; Katinha Hosszu; Narrare le emozioni premio speciale Franco Lauro, Lucia Blini; I valori sociali dello sport Patrick Kluivert; Lo sport oltre lo sport Romano Battisti; Promozione dello sport Matteo Marconcini; Carriera nel Fair Play Stefan Edberg; Sport e salute Sinisa Mihajlovic; Premio speciale "l'Italia del cuore" Federica Cesarini, Valentina Rodini; Premio speciale Fiamme Gialle "Studio e Sport" Sofia Fiorini.

TG38 H 13:00 (Ora: 13:20:10 Min: 2:20)

Si é svolta ieri sera la serata del Gala del Fair-play Menarini con una sfilata dei campioni un apparato di campioni senza precedenti quello che questa sera a Castiglion fiorentino in provincia di Arezzo sarà protagonista del premio fair-play Menarini giunto alla 25esima edizione dal cestista Pierluigi Marzorati Gloria della palla a spicchi italiana fino alle fresche vincitrici della medaglia olimpica del doppio pesi leggeri nel canottaggio Federica Cesarini e Valentina rubino ...



Sannio portale.it

Menarini, Troiano: “Continuiamo a investire”



“Menarini ha deciso di continuare a investire e continuare a espandersi a livello globale”. Lo ha detto il direttore Risorse Umane di Menarini, Ennio Troiano, a margine di un evento legato all’edizione 2021 del premio “Fair play-Menarini” a Firenze. lc/sat/gtr

LEGGI SU ITALPRESS.COM

https://video.italpress.com/play/mp4/video/ek6075p1ab7l8kkylm8dojvr

SATURNO NOTIZIE

I campioni del Fair Play Menarini hanno trascorso la mattina immersi nella campagna castiglionese



Gettonatissima la splendida ed incatanta Valle di Chio

Print PDF Email

Il parterre de rois che questa sera darà vita e sarà l'assoluto protagonista del Premio Fair Play Menarini è già al completo, e stamani gli sportivi ospiti di Castiglion Fiorentino si sono concessi una visita al territorio. Gettonatissima la splendida ed incatata Valle di Chio, già soprannominata Valle di Dio, con i suoi suggestivi scorci e i magici scenari sapientemente disegnati nei secoli dalle mani dei contadini. Il paesaggio caratteristico formato da terrazzamenti di secolari olivi e di tecnologici vigneti ha fatto da location per la mattina di relax dei campioni sportivi che hanno potuto anche assaporare le eccellenze enogastronomiche. "I grandi eventi sportivi si possono trasformare anche in manifestazioni promozionali e strumenti di trasformazione territoriale al fine di acquisire una maggiore competitività internazionale a livello di attrazione turistica. L'incontro con i vari visitatori provenienti anche da altri paesi, infatti, stimola l'offerta territoriale nel presentare un prodotto sempre più corrispondente alla domanda. Attraverso queste manifestazioni e la conoscenza del nostro territorio possiamo trasformare i nostri ospiti nei migliori ambasciatori di Castiglion Fiorentino e dell'intera Valdichiana " dichiara il vice sindaco con delega allo Sviluppo, Promozione del Territorio e degli Ambiti Territoriali Devis Milighetti.

Redazione
© Riproduzione riservata
01/09/2021 14:01:32

Sicilia internazionale



Menarini, Troiano: "Continuiamo a investire"

AUTHOR REDAZIONE PUBLISHED 1 SETTEMBRE 2021



"Menarini ha deciso di continuare a investire e continuare a espandersi a livello globale". Lo ha detto il direttore Risorse Umane di Menarini, Ennio Troiano, a margine di un evento legato all'edizione 2021 del premio "Fair play-Menarini" a Firenze.

lc/sat/gtr

https://video.italpress.com/play/mp4/video/ek6075p1ab7l8kkylm8dojvr



XXV PREMIO INTERNAZIONALE FAIR PLAY MENARINI a Sport a Km 0

27 visualizzazioni • 1 set 2021 1 0 CONDIVIDI SALVA ...

SPORT A KM 0 di Antonio Bruno
283 iscritti

ISCRIVITI

Sport a Km 0 presenta il XXV PREMIO INTERNAZIONALE FAIR PLAY MENARINI, con gli interventi di Daiana Campani (FNOPI) , Daniele Bennati, Hansi Muller (ex giocatore dell' Inter anni 80'), Devis Milighetti, vicesindaco di Castiglion Fiorentino, Rachele Sangiuliano e Ennio

https://youtu.be/lan6f6SrD1Q

SPECIALE (Ora: 20:31:01 Min: 60:27)

Premio internazionale fair-play Menarini - parte 1

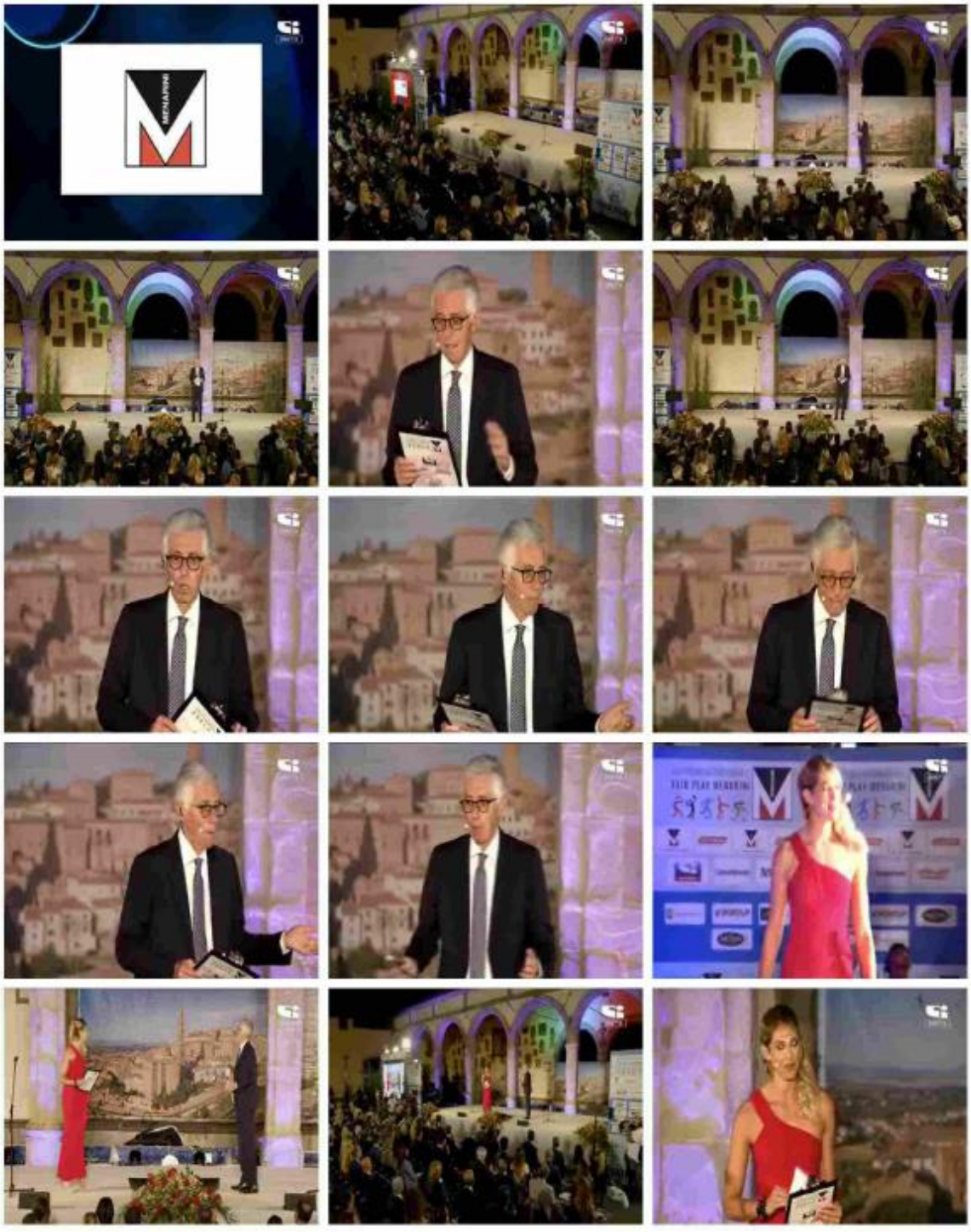

SPECIALE (Ora: 21:36:08 Min: 78:43)

Premio internazionale fair-play Menarini - parte 2





CAMPIONI FUORI E DENTRO IL CAMPO

SR 71
1 settembre ·

CAMPIONI FUORI E DENTRO IL CAMPO

È la grande serata del Premio Fair Play - MenariniComune di Castiglion Fiorentinohttps://www.sr71.it/.../castiglion-fiorentino-premio-fair-pl.../

Il servizio di Luca Amodio

https://www.facebook.com/sr71news/videos/2873460879459165/

SR71
vie di comunicazione

Instagram



https://www.instagram.com/tv/CTS6Vnzj_OK/?utm_medium=copy_link

StyLise



“Menarini ha deciso di continuare a investire e continuare a espandersi a livello globale”. Lo ha detto il direttore Risorse Umane di Menarini, Ennio Troiano, a margine di un evento legato all’edizione 2021 del premio “Fair play-Menarini” a Firenze.



https://video.italpress.com/play/mp4/video/ek6075p1ab7l8kkylm8dojvr

SUPERTV
Oristano

Menarini, Troiano: “Continuiamo a investire”



“Menarini ha deciso di continuare a investire e continuare a espandersi a livello globale”. Lo ha detto il direttore Risorse Umane di Menarini, Ennio Troiano, a margine di un evento legato all’edizione 2021 del premio “Fair play-Menarini” a Firenze.
lc/sat/gtr

https://video.italpress.com/play/mp4/video/ek6075p1ab7l8kkylm8dojvr

TBW
www.tuttobolognaweb.it

Questo sito contribuisce alla audience de La Gazzetta dello Sport

A Mihajlovic il premio 'Menarini'



Mihajlovic verrà premiato stasera

Redazione TuttoBolognaWeb 1 settembre

Un altro prestigioso riconoscimento per Sinisa **Mihajlovic**, tecnico del Bologna.

Commenta per primo

Stasera l'allenatore serbo sarà premiato a Castiglion Fiorentino con il premio 'Menarini', categoria 'Sport e salute' nell'ambito del Riconoscimento Internazionale Fair Play Menarini, una grande occasione per condividere i principi che rappresentano la vera essenza dello sport. Premiati assieme a Mihajlovic anche Marco Tardelli e Hansi Muller, scelti per il Premio speciale Paolo Rossi "Modello per i giovani", e l'ex arbitro Pierluigi Collina per il Premio "Energia e cuore".

tempostretto
quotidiano online di Messina e provincia

Menarini, Troiano: “Continuiamo a investire”

Redazione | mercoledì 01 Settembre 2021 - 13:32



"Menarini ha deciso di continuare a investire e continuare a espandersi a livello globale". Lo ha detto il direttore Risorse Umane di Menarini, Ennio Troiano, a margine di un evento legato all'edizione 2021 del premio "Fair play-Menarini" a Firenze.

lc/sat/gtr

https://video.italpress.com/play/mp4/video/ek6075p1ab7l8kkylm8dojvr

Menarini, Troiano: “Continuiamo a investire”

“Menarini ha deciso di continuare a investire e continuare a espandersi a livello globale”. Lo ha detto il direttore Risorse Umane di Menarini, Ennio Troiano, a margine di un evento legato all’edizione 2021 del premio “Fair play-Menarini” a Firenze.
lc/sat/gtr



Di post-produzione | 1 Settembre 2021

https://video.italpress.com/play/mp4/video/ek6075p1ab7l8kkylm8dojvr

NOTIZIE BIANCONERE 24h
TUTTOJUVE.com
TESTATA GIORNALISTICA

Muller a TMW Radio: "La Juventus è partita male? Due partite non sono nulla, c'è tantissimo tempo per recuperare"

01.09.2021 22:15 di Andrea Barglone Twitter: @AndreaBarglone vedi letture



Nel corso dell'evento per il Premio Fair-Play Menarini a Castiglion Fiorentino, l'ex Inter Hans-Peter **Muller** ha rilasciato alcune dichiarazioni ai microfoni dei giornalisti. Ecco le sue parole, raccolte da TMW: *"Perché sono nel cuore degli interisti? Nella vita non conta solo lo sport. Sono venuto all'Inter, ho fatto un anno al Como e questa è la mia carriera sportiva. Venire qui in Italia, vivere qua e conoscere la cultura e il modo di vivere degli italiani mi è rimasto. Sono stato sorpreso ed emozionato che dopo aver lasciato l'Italia trentasei anni fa mi abbiano chiamato per un premio molto particolare ed attraente. Sono molto felice".*

L'Inter può vincere lo scudetto?
"Sono contento che finalmente ce l'hanno fatta l'anno scorso, gliel'ho scritto anche su Instagram facendo i complimenti alla squadra. Ripetersi sarà difficile, ma penso guardino molto alla Champions League e mi auguro facciano un bel cammino anche lì".

La Juventus è partita male.
"Due partite non sono nulla. Udinese ed Empoli non sono grandi avversari ma c'è tantissimo tempo per recuperare".

TUTTOmercatoWEB.com

TMW Tardelli sull'addio di Ronaldo: "La Juventus ha perso il suo unico fuoriclasse"



MERCOLEDÌ 01 SETTEMBRE 2021 22:18 SERIE A
di NICCOLÒ PASTA
fonte Da Castiglion Fiorentino, Lorenzo Marucci

Da Castiglion Fiorentino, sede dell'evento che consegna il Premio Fair-Play Menarini, **Marco Tardelli** ha rilasciato alcune dichiarazioni. Ecco le sue parole, raccolte da TMW: "Il premio mi fa molto piacere, è il premio di Paolo Rossi che è stato un amico, un compagno, un ragazzo che mi ha dato molto e a cui spero di aver dato molto anche io".

Sull'avvio di campionato.

"Per alcune è stato buono, per altre ci si aspettava di più. E' un avvio di campionato abbastanza strano ma piano piano si metterà a posto. Difetti della Juventus? Ha perso un grande campione come Ronaldo, il suo unico vero fuoriclasse. E' andato per tanti motivi che magari non conosciamo o che conosciamo dai giornali, certamente ha bisogno di trovare qualche giocatore importante per tornare in alto".

TUTTOmercatoWEB.com

TMW Muller: "Inter da scudetto? Difficile ripetersi. Juve in difficoltà? Sono solo due partite"



MERCOLEDÌ 01 SETTEMBRE 2021 21:55 SERIE A
di NICCOLÒ PASTA
Fonte Da Castiglion Fiorentino, Lorenzo Marucci

Nel corso dell'evento che consegna il Premio Fair-Play Menarini a Castiglion Fiorentino, l'ex calciatore dell'Inter **Hans-Peter Muller** ha rilasciato alcune dichiarazioni ai microfoni dei giornalisti. Ecco le sue parole, raccolte da TMW: "Perché sono nel cuore degli interisti? Nella vita non conta solo lo sport. Sono venuto all'Inter, ho fatto un anno al Como e questa è la mia carriera sportiva. Venire qui in Italia, vivere qua e conoscere la cultura e il modo di vivere degli italiani mi è rimasto. Sono stato sorpreso ed emozionato che dopo aver lasciato l'Italia trentasei anni fa mi abbiano chiamato per un premio molto particolare ed attraente. Sono molto felice".

L'Inter può vincere lo scudetto?

"Sono contento che finalmente ce l'hanno fatta l'anno scorso, gliel'ho scritto anche su Instagram facendo i complimenti alla squadra. Ripetersi sarà difficile, ma penso guardino molto alla Champions League e mi auguro facciano un bel cammino anche lì".

La Juventus è partita male.

"Due partite non sono nulla. Udinese ed Empoli non sono grandi avversari ma c'è tantissimo tempo per recuperare".

TUTTOmercatoWEB.com

TMW Mihajlovic: "Cessione Tomiyasu era programmata, però l'ultimo giorno fa rodere"



© foto di Image Sport

vedi letture condividi tweet

MERCOLEDÌ 01 SETTEMBRE 2021 23:04 SERIE A
di NICCOLÒ PASTA
fonte Da Castiglion Fiorentino, Lorenzo Maruoci

Da Castiglion Fiorentino, sede dell'evento che consegna il Premio Fair-Play Menarini, l'allenatore del Bologna **Sinisa Mihajlovic** ha rilasciato alcune dichiarazioni. Ecco le sue parole, raccolte da TMW: "Per me questo premio è un motivo d'orgoglio, visto chi mi ha preceduto. E' un premio inaspettato, sono contento. Per me il fair-play è una cosa molto bella ed importante, soprattutto nel calcio ma anche nella vita. Noi calciatori si guarda ai soldi, ma non si sa quello che ti porta lo sport in generale. Quando cominci lo sport da bambino ti insegna il rispetto verso compagni ed avversari, come comportarsi con le persone, la disciplina, il godersi una vittoria e il saper perdere. Ti fa crescere e diventare una persona per bene. Parlavo con un amico che mi raccontava come suo figlio, dopo tre anni di calcio, sia cambiato e sia diventato uomo: questo è lo sport".

Sei contento del mercato del Bologna?
"Fino a ieri sì, oggi un po' meno. La cessione di Tomiyasu era programmata, anche se quando ti parte a 5-6 ore dal mercato un po' ti rode. Bologna più forte? Vedremo a fine campionato".

Le donne calciatrici?
"Sono molto brave e dovrebbero diventare professioniste. Ho avuto fortuna di andare a Torino e vedere le ragazze della Juve: è giusto che diventino professioniste dopo quanto hanno fatto, ci sono giocatrici importanti. Concorrenza con noi? Devono ancora aspettare un po' ma sono sulla buona strada".

La Nazionale infermieri?
"Quando mi hanno proposto di fare il CT della nazionale infermieri e sono stato orgoglioso perché loro mi hanno salvato. Sono sempre stati gentili con me anche se a volte ero insopportabile. Ho visto la loro passione e quello che hanno fatto con il Covid, non si sono risparmiati e non lo dimentico. E' un ringraziamento per me e per tutti".

Qualche compagno le è stato vicino durante la sua malattia?
"Quando ti capitano queste cose cerchi di trarre la forza da chi ti vuole bene. Ho ricevuto tantissimo affetto da chi non conoscevo, da bambini. In quei momenti la cosa fondamentale era l'amore della gente. Non me lo aspettavo e mi ha dato una grande forza, così come i miei figli e la mia famiglia".

TUTTOmercatoWEB.com

ESCLUSIVA Nicola Porro: "Inter, siamo fenomeni, vendiamo i top e siamo sempre lì"



© foto di Lorenzo Marucci

vedi letture condividi tweet

MERCOLEDÌ 01 SETTEMBRE 2021 14:23 SERIE A
di LORENZO MARUCCI

Al Fair Play Menarini ha parlato in esclusiva a Tuttomercatoweb.com Nicola Porro (nel video sottostante) che da tifoso interista ha detto: "Siamo fenomeni, siamo l'unica squadra al mondo che ha più debiti di giocatori, vende i top e comunque ci fa sbalordire e siamo lì. Tra l'altro io sono azionista di Interspac perchè bisogna anche cercare una soluzione proprietaria per il futuro... Per ora in campionato siamo andati molto bene, ma aspettiamo. I rinforzi mi piacciono, Correa si è presentato alla grande. Ma va capito cosa succede nello spirito dei giocatori che per tre mesi non sono stati pagati. Va dato un assetto di sicurezza alla squadra. Inzaghi? Una bella scommessa".

Clicca sotto per guardare l'intervista completa a Porro

© Riproduzione riservata



Nicola Porro: "Inter, siamo fenomeni, vendiamo i top e siamo sempre lì"

https://media-video.tcccdn.com/storage/album/1/1/real/5c/5cc86e92a26e4f64021d2d5d76bc465a-95130-1630492606.mp4

TUTTOmercatoWEB.com



© foto di Antonello Sammarco/Image Sport

condividi tweet

OGGI ALLE 07:16 LE INTERVISTE
di ANTONIO NOTO
per Tuttonapoli.net

Kluivert incorona Insigne: "E' l'attaccante italiano che mi piace di più"

L'Inter può rivincere il campionato? "Tutto è possibile. Ci sono tante squadre con tanti ottimi giocatori".

Raggiunto da *Tmw* a margine del Fair Play Menarini, **Patrick Kluivert** dice la sua sul campionato italiano: "*Penso che migliori di anno in anno, qualche giocatore è partito ma il calcio italiano è sempre bello da vedere*".

Un parere su Dumfries dell'Inter?
"È un buon giocatore, forte, alto, bravo ragazzo anche. Io credo che l'Inter ha preso un buon giocatore".

Si aspettava la vittoria dell'Italia a Euro 2020?
"Sapevo che aveva una grande squadra, ha meritato di vincere: Mancini ha fatto un gran lavoro".

L'Inter può rivincere il campionato?
"Tutto è possibile. Ci sono tante squadre con tanti ottimi giocatori".

In Italia è arrivato anche Ihattaren.
"È un giocatore giovane, con un futuro molto brillante davanti a sé. È importante dargli fiducia, può giocare in qualsiasi squadra, soprattutto nella Juve".

Più trequartista o più centrocampista?

"Più davanti, preferisce giocare in attacco. Ha la tecnica giusta, è un buon giocatore".

Degli attaccanti italiani di oggi chi le piace?

"Quello del Napoli, Insigne. Ci sono tanti buoni attaccanti, basta guardare all'Italia".

È un campionato impoverito dopo le partenze di Lukaku, Donnarumma, Ronaldo?

"No, ci sono tanti ottimi giocatori".

C'è un calciatore olandese che le piace e può avere futuro?

"Gakpo, del PSV. È rapido e ha tecnica, avrà un gran futuro".

Si aspetta una crescita dell'Olanda in futuro?

"Beh, ora c'è Van Gaal che sa lavorare tanto con i giovani: è importante avere un allenatore così".

Suo figlio ha già fatto molto bene nel Nizza.

"Sono contento per lui, è felice al Nizza. Deve dimostrare che può giocare titolare e sono contento per lui, è un bene che giochi".

Alla Roma ha avuto delle difficoltà.

"Questo chiedetelo a lui".

Le è rimasto un rimpianto per come è andata al Milan?

"No, ho scelto il Milan e ne sono stato contento, mi piaceva giocare con Weah".

Non è stata una grande stagione però.

"Beh, ho potuto giocare con Maldini, Albertini, Boban, Donadoni. Grandi giocatori: sono stato molto contento di poter giocare con loro".

TUTTOmercatoWEB.com

TMW / MILAN / L'ANGOLO DI CALCIO2000



vedi letture condividi tweet

OGGI ALLE 08:00 L'ANGOLO DI CALCIO2000
di FABRIZIO PONCIROLI

Meno campioni in Serie A? Più opportunità per i giovani italiani...

Ormai non si parla d'altro. Complice anche lo spot "Il campionato dei Campioni d'Europa", si continua a denigrare la Serie A. In effetti, tantissimi campioni hanno fatto le valigie: Cristiano Ronaldo, Lukaku, Hakimi, De Paul, Donnarumma e la lista potrebbe anche non essere conclusa. Nomi altisonanti che hanno fatto la fortuna del calcio italiano (e anche la loro). Grazie alla Serie A, si sono messi in luce o si sono consacrati. Tutti, comunque sia, ci hanno guadagnato, visto che sono andati a percepire più soldi in club importanti (pure CR7 ci ha guadagnato, considerato che ha firmato un biennale con lo United mentre con i bianconeri aveva un solo anno di stipendio garantito).

Il calcio italiano si è impoverito con l'addio di questi campioni? Assolutamente sì ma il loro addio potrebbe anche essere un assist al bacio, di quelli da non sbagliare per nulla al mondo. Senza troppi fuoriclasse in Italia (alcuni ingombranti), ci saranno più occasioni per tanti altri giocatori, in particolare per i giovani italiani che, da tempo, auspicano più spazio. I riflettori si accenderanno su di loro, da sempre alla ricerca della grande occasione…

Qualcuno si prenderà le prime pagine dei media orfani di chi ha fatto le valigie. Sono certo che ci divertiremo. Un paio di esempi: Chiesa e Locatelli saranno protagonisti nella nuova Juventus senza CR7, giusto? Tonali, con Kessié impegnato su due fronti (rinnovo e Coppa d'Africa), oltre che infortunato, avrà più chances di giocare, giusto? E poi ci sono tutte le nuove leve azzurre che spingono: da Raspadori del Sassuolo a Cancellieri dell'Hellas Verona, passando per Ricci dell'Empoli e Carboni del Cagliari. Bravi e desiderosi di far vedere che possono giocare ad altissimi livelli, basta che gli venga data la possibilità di giocare (e sbagliare).

Ma non finisce qui… L'inizio del campionato ha confermato che, forse mai come quest'anno, c'è voglia di bel calcio e di far divertire i tifosi allo stadio. Juventus a parte (ma in bianconeri torneranno presto protagonisti), le grandi non hanno sbagliato nulla, anzi hanno confermato di poter ambire tutte a vincere lo Scudetto. Inter, Milan, Napoli, Atalanta, Lazio e Roma ci credono ed è giusto che sia così. Non me la sento di denigrare la Serie A. Ci saranno meno campioni ma resta il torneo più intrigante di tutti. Non sarà il più bello (voto Premier League) ma neanche un torneo per scapoli e ammogliati. E poi c'è chi sta peggio di noi. La Liga ha perso Cristiano Ronaldo e Messi, la Ligue 1 è un torneo d'esibizione per il PSG e la Bundes, beh la Bundes è la Bundes (pochi fronzoli, tanto calcio).

Sono il primo ad ammettere che ho sofferto per l'addio di qualche top player (Donnarumma soprattutto) ma non scambierei la Serie A con nessun altro torneo al mondo. Ha detto bene Lukaku: "L'Italia è il top tecnicamente e tatticamente". Sapete qual è il problema? I ciccioli… I soldi. Ecco, quelli ce ne sono davvero pochi dalle nostre parti…

PS Intanto sono al Premio Fair Play Menarini… Sono un calciofilo ma vedere dal vivo Stefan Edberg, uno degli idoli incontrastati della mia infanzia, non ha prezzo… Mito assoluto, sempre elegantissimo!

TUTTOmercatoWEB.com

TMW - Kluivert: "L'esperienza al Milan? Non è un rimpianto, ho potuto giocare con grandi giocatori"

Intervenuto a TMW a margine del Fair Play Menarini, Patrick Kluivert, ex attaccante del Milan, ha commentato così il suo passato rossonero:

Le è rimasto un rimpianto per come è andata al Milan?
"No, ho scelto il Milan e ne sono stato contento, mi piaceva giocare con Weah".

Non è stata una grande stagione però.
"Beh, ho potuto giocare con Maldini, Albertini, Boban, Donadoni. Grandi giocatori: sono stato molto contento di poter giocare con loro".

TUTTONAPOLI.net
TESTATA GIORNALISTICA

Kluivert incorona Insigne: "E' l'attaccante italiano che mi piace di più"

L'Inter può rivincere il campionato? "Tutto è possibile. Ci sono tante squadre con tanti ottimi giocatori".

01.09.2021 07:15 di Antonio Noto Twitter: @antonio_noto vedi letture



© foto di Antonello Sammarco/Image Sport

Raggiunto da *Tmw* a margine del Fair Play Menarini, **Patrick Kluivert** dice la sua sul campionato italiano: "*Penso che migliori di anno in anno, qualche giocatore è partito ma il calcio italiano è sempre bello da vedere*".

Un parere su Dumfries dell'Inter?
"È un buon giocatore, forte, alto, bravo ragazzo anche. Io credo che l'Inter ha preso un buon giocatore".

Si aspettava la vittoria dell'Italia a Euro 2020?
"Sapevo che aveva una grande squadra, ha meritato di vincere: Mancini ha fatto un gran lavoro".

L'Inter può rivincere il campionato?
"Tutto è possibile. Ci sono tante squadre con tanti ottimi giocatori".

In Italia è arrivato anche Ihattaren.
"È un giocatore giovane, con un futuro molto brillante davanti a sé. È importante dargli fiducia, può giocare in qualsiasi squadra, soprattutto nella Juve".

Più trequartista o più centrocampista?
"Più davanti, preferisce giocare in attacco. Ha la tecnica giusta, è un buon giocatore".

Degli attaccanti italiani di oggi chi le piace?
"Quello del Napoli, Insigne. Ci sono tanti buoni attaccanti, basta guardare all'Italia".

È un campionato impoverito dopo le partenze di Lukaku, Donnarumma, Ronaldo?
"No, ci sono tanti ottimi giocatori".

C'è un calciatore olandese che le piace e può avere futuro?
"Gakpo, del PSV. È rapido e ha tecnica, avrà un gran futuro".

Si aspetta una crescita dell'Olanda in futuro?
"Beh, ora c'è Van Gaal che sa lavorare tanto con i giovani: è importante avere un allenatore così".

Suo figlio ha già fatto molto bene nel Nizza.
"Sono contento per lui, è felice al Nizza. Deve dimostrare che può giocare titolare e sono contento per lui, è un bene che giochi".

Alla Roma ha avuto delle difficoltà.
"Questo chiedetelo a lui".

Le è rimasto un rimpianto per come è andata al Milan?
"No, ho scelto il Milan e ne sono stato contento, mi piaceva giocare con Weah".

Non è stata una grande stagione però.
"Beh, ho potuto giocare con Maldini, Albertini, Boban, Donadoni. Grandi giocatori: sono stato molto contento di poter giocare con loro".

TUTTOSPORT

STASERA A CASTIGLION FIORENTINO

MIHAJLOVIC E TARDELLI IL FAIR PLAY MENARINI

FIRENZE. Questa sera a Castiglion Fiorentino si concluderà l'evento del Premio Internazionale Fair Play Menarini che fra i premiati nel Loggiato Vasari di piazza del Municipio vedrà l'allenatore del Bologna, **Sinisa Mihajlovic** per la categoria "Sport e salute" ma anche **Marco Tardelli** e **Hansi Muller** che sono stati scelti per il Premio speciale **Paolo Rossi** "Modello per i giovani". In più il fischietto **Pierluigi Collina** e l'ex calciatore **Patrick Kluivert**, che già ieri sera era presente alla cena di Gala al Piazzale Michelangelo a Firenze: «Sono molto felice per questo premio perché nel calcio se non hai Fair play, non sei un giocatore vero. Il campionato italiano? Ogni anno è di alto livello, non si è impoverito e mi piacciono tanti attaccanti, uno su tutti **Insigne** del Napoli».

I.M.

TUTTOSPORT

XXV PREMIO INTERNAZIONALE
FAIR PLAY MENARINI

MENARINI

1997 - 2021
25°
FAIR PLAY

MEDIA PARTNER
TUTTOSPORT

CASTIGLION FIORENTINO
1° SETTEMBRE 2021
ORE 20,30 PIAZZA DEL MUNICIPIO


STEFAN EDBERG


MARCO TARDELLI


HANSI MUELLER


SINISA MIHAJLOVIC

VIDEONORD

Menarini, Troiano: “Continuiamo a investire”

1 Settembre 2021 By: admin



"Menarini ha deciso di continuare a investire e continuare a espandersi a livello globale". Lo ha detto il direttore Risorse Umane di Menarini, Ennio Troiano, a margine di un evento legato all'edizione 2021 del premio "Fair play-Menarini" a Firenze.
lc/sat/gtr

https://video.italpress.com/play/mp4/video/ek6075p1ab7l8kkylm8dojvr

vivere toscana
QUOTIDIANI ONLINE PER LA TUA CITTÀ

Menarini, Troiano: "Continuiamo a investire"



1' di lettura Vivere Italia 01/09/2021 - "Menarini ha deciso di continuare a investire e continuare a espandersi a livello globale". Lo ha detto il direttore Risorse Umane di Menarini, Ennio Troiano, a margine di un evento legato all'edizione 2021 del premio "Fair play-Menarini" a Firenze. lc/sat/gtr

https://video.italpress.com/play/mp4/video/ek6075p1ab7l8kkylm8dojvr

Premio Fair Play Gran gala Menarini tra campioni e vip

Serata di gala al ristorante La Loggia al Piazzale Michelangelo per Premio Internazionale Menarini Fair Play che celebra i suoi 25 anni con un'edizione particolarmente significativa, tesa a lanciare un messaggio di ripartenza e fiducia all'insegna dei valori del "gioco corretto". Con Lucia e Alberto Giovanni Aleotti,

2021-09-01 La Nazione

Nella sede nazionale di confagricoltura svelati programma e premiati del xxv premio internazionale fair play – Menarini (A Menarini Industrie Farmaceutiche Riunite Srl)

PUBLIC TECHNOLOGIES 2021-07-15, 15:02

Le grandi leggende dello sport brillano a Castiglion Fiorentino nella notte magica del premio Fair Play Menarini (A Menarini Industrie Farmaceutiche Riunite Srl)

PUBLIC TECHNOLOGIES 2021-09-02, 10:54

yahoo!finanza



>> Italpress | Italpress

Menarini, Troiano: "Continuiamo a investire"

1 settembre 2021

"Menarini ha deciso di continuare a investire e continuare a espandersi a livello globale". Lo ha detto il direttore Risorse Umane di Menarini, Ennio Troiano, a margine di un evento legato all'edizione 2021 del premio "Fair play-Menarini" a Firenze. lc/sat/gtr

https://video.italpress.com/play/mp4/video/ek6075p1ab7l8kkylm8dojvr



>> Italpress | Italpress

Menarini, Troiano: "Continuiamo a investire"

1 settembre 2021

"Menarini ha deciso di continuare a investire e continuare a espandersi a livello globale". Lo ha detto il direttore Risorse Umane di Menarini, Ennio Troiano, a margine di un evento legato all'edizione 2021 del premio "Fair play-Menarini" a Firenze. lc/sat/gtr

https://**it.finance.yahoo.com/video/menarini-troiano-continuiamo-investire-112100031.html**

yahoo!notizie



>> Italpress | Italpress

Menarini, Troiano: "Continuiamo a investire"

1 settembre 2021

"Menarini ha deciso di continuare a investire e continuare a espandersi a livello globale". Lo ha detto il direttore Risorse Umane di Menarini, Ennio Troiano, a margine di un evento legato all'edizione 2021 del premio "Fair play-Menarini" a Firenze. lc/sat/gtr

yahoo!life



>> Italpress | Italpress

Menarini, Troiano: "Continuiamo a investire"

1 settembre 2021

"Menarini ha deciso di continuare a investire e continuare a espandersi a livello globale". Lo ha detto il direttore Risorse Umane di Menarini, Ennio Troiano, a margine di un evento legato all'edizione 2021 del premio "Fair play-Menarini" a Firenze. lc/sat/gtr

https://it.style.yahoo.com/menarini-troiano-continuiamo-investire-112100031.html

Comunicato – Francobollo dedicato alla 25a edizione del Premio Internazionale Fair Play Mecenate

Mercoledì, 01 Settembre 2021



Il Ministero emette il 1° settembre un francobollo ordinario, appartenente alla serie tematica "Lo Sport", dedicato al Premio Internazionale Fair Play Mecenate, nella 25a edizione, con valore tariffario "B".

Il francobollo è stampato dall'Istituto Poligrafico e Zecca dello Stato S.p.A., in rotocalcografia, su carta bianca, patinata neutra, autoadesiva, non fluorescente; grammatura: 90 g/mq; supporto: carta bianca, Kraft monosiliconata da 80 g/mq; adesivo: tipo acrilico ad acqua, distribuito in quantità di 20 g/mq (secco); formato e carta formato stampa 30 x 40 mm; formato tracciatura: 37 x 46 mm; dentellatura: 11 effettuata con fustellatura; colori: quattro.

Tiratura: trecentomila esemplari

Foglio: quarantacinque esemplari

Bozzettista: Luca Leonardi

La vignetta raffigura due mani che si avvicinano, emblema di lealtà, rispetto delle regole e dell'avversario nella pratica sportiva, valori si cui si fonda il Premio Internazionale "Fair Play Mecenate". In alto ed in basso sono riprodotti, rispettivamente, i loghi del Premio e della 25a edizione.

Completano il francobollo la leggenda "Premio Internazionale Fair Play Mecenate", la scritta "Italia" e l'indicazione tariffaria "B".

Filatelia - Emissione francobollo ordinario dedicato al premio Fair Play Mecenate

Poste Italiane comunica che oggi 1° settembre 2021 viene emesso dal Ministero dello Sviluppo Economico un francobollo ordinario appartenente alla serie tematica "lo Sport" dedicato al premio Fair Play Mecenate, nella 25ª edizione, al valore della tariffa B pari a 1,10€.

ROMA, 1 SET 2021 10:40



Poste Italiane comunica che oggi 1° settembre 2021 viene emesso dal Ministero dello Sviluppo Economico un francobollo ordinario appartenente alla serie tematica "lo Sport" dedicato al premio Fair Play Mecenate, nella 25ª edizione, al valore della tariffa B pari a 1,10€.
Tiratura: trecentomila esemplari.
Fogli da quarantacinque esemplari.

Il francobollo è stampato dall'Istituto Poligrafico e Zecca dello Stato S.p.A., in rotocalcografia, su carta bianca, patinata neutra, autoadesiva non fluorescente.

Bozzetto a cura di Luca Leonardi.

La vignetta raffigura due mani, che si avvicinano, emblema di lealtà, rispetto delle regole e dell'avversario nella pratica sportiva, valori su cui si fonda il Premio Internazionale "FAIR PLAY Mecenate", in alto e in basso sono riprodotti rispettivamente, i loghi del Premio e della 25ª edizione.
Completano il francobollo la leggenda "PREMIO INTERNAZIONALE FAIR PLAY MECENATE", la scritta "ITALIA" e l'indicazione tariffaria "B".

L'annullo primo giorno di emissione sarà disponibile presso l'ufficio postale di Castiglion Fiorentino (AR).

Il francobollo sarà disponibile presso gli Uffici Postali con sportello filatelico, gli Spazio Filatelia di Firenze, Genova, Milano, Napoli, Roma, Roma1, Torino, Trieste, Venezia, Verona e sul sito poste.it.

Per l'occasione è stata realizzata una cartella filatelica informato A4 a tre ante contenente il francobollo singolo, la quartina di francobolli una cartolina annullata ed affrancata e una busta primo giorno di emissione al prezzo di 15€

Download (https://www.posteitaliane.it/files/1476544554203/CS--Premio-Fair-Play.pdf)

Emissione francobollo "Premio Fair Play Mecenate"

MET 01 settembre 2021 08:08 Notizie da: Provincia di Firenze

Emesso dal Ministero dello Sviluppo Economico un francobollo ordinario appartenente alla serie tematica "lo Sport"Poste Italiane comunica che oggi 1° settembre 2021 viene emesso dal Ministero dello Sviluppo Economico un francobollo ordinario appartenente alla serie tematica "lo Sport" dedicato al premio Fair Play Mecenate, nella 25ª edizione, al valore della tariffa B pari a 1,10€. Il...

Leggi la notizia integrale su: MET

Poste Italiane. Emissione francobollo "Premio Fair Play Mecenate"

Emesso dal Ministero dello Sviluppo Economico un francobollo ordinario appartenente alla serie tematica "lo Sport"



[+]ZOOM

Poste Italiane comunica che oggi 1° settembre 2021 viene emesso dal Ministero dello Sviluppo Economico un francobollo ordinario appartenente alla serie tematica "lo Sport" dedicato al premio Fair Play Mecenate, nella 25ª edizione, al valore della tariffa B pari a 1,10€.
Tiratura: trecentomila esemplari.
Fogli da quarantacinque esemplari.

Il francobollo è stampato dall'Istituto Poligrafico e Zecca dello Stato S.p.A., in rotocalcografia, su carta bianca, patinata neutra, autoadesiva non fluorescente.

Bozzetto a cura di Luca Leonardi.

La vignetta raffigura due mani, che si avvicinano, emblema di lealtà, rispetto delle regole e dell'avversario nella pratica sportiva, valori su cui si fonda il Premio Internazionale "FAIR PLAY Mecenate", in alto e in basso sono riprodotti rispettivamente, i loghi del Premio e della 25ª edizione.

Completano il francobollo la leggenda "PREMIO INTERNAZIONALE FAIR PLAY MECENATE", la scritta "ITALIA" e l'indicazione tariffaria "B".

L'annullo primo giorno di emissione sarà disponibile presso l'ufficio postale di Castiglion Fiorentino (AR).

Il francobollo sarà disponibile presso gli Uffici Postali con sportello filatelico, gli Spazio Filatelia di Firenze, Genova, Milano, Napoli, Roma, Roma1, Torino, Trieste, Venezia, Verona e sul sito poste.it.

Per l'occasione è stata realizzata una cartella filatelica informato A4 a tre ante contenente il francobollo singolo, la quartina di francobolli una cartolina annullata ed affrancata e una busta primo giorno di emissione al prezzo di 15€

01/09/2021 8.37
Poste Italiane

www.filateliart.com

filateliart-francobolli
@filateliart

Emissione 1 settembre 2021 di un francobollo ordinario appartenente alla serie tematica “lo Sport” dedicato al Premio Internazionale FAIR PLAY Mecenate, nella 25ª edizione



VACCARI news
la filatelia in tempo reale

Questione di “fair play”

01 Set 2021 14:03 - EMISSIONI ITALIA

Il riconoscimento, in essere da venticinque anni, intende “far crescere e radicare una concezione dello sport che veicoli come primo valore assoluto il rispetto della persona”. Oggi il francobollo

“Nasce nel 1997 con l’intento di celebrare sportivi, istituzioni, società sportive, aziende, che si sono contraddistinte per il loro fair play, ovvero che hanno posto in essere la loro attività e hanno conseguito i propri risultati in modo particolarmente attento ed indissolubilmente legato ai valori dell’etica sportiva”. È il premio internazionale “Fair play Mecenate”, cui questa mattina è stato dedicato un francobollo.

L’obiettivo -annota ancora il presidente, Angelo Morelli- è “far crescere e radicare una concezione dello sport che veicoli come primo valore assoluto il rispetto della persona, senza alcuna forma di discriminazione, e che educhi alla competizione leale e pulita, alla non violenza e naturalmente alla lotta al doping”. Dietro vi è un’associazione che intende contribuire, “con un impegno civile e sociale che vorremmo fosse seguito anche da altri, al prevalere dell’intelligenza e della ragione sulle barbarie e della comprensione e dell’umanità sulla violenza e sull’intolleranza”.

Inserito ovviamente nella serie “Lo sport”, il dentello ricorda l’esperienza nel quarto di secolo dall’avvio. La vignetta raffigura due mani che si avvicinano, emblema di lealtà, rispetto delle regole e dell’avversario; si aggiungono i loghi dell’iniziativa e del giro di boa. È dovuta a Luca Leonardi. La carta valore, autoadesiva, conta su trecentomila esemplari in fogli da quarantacinque. È un “B”: pagando 1,10 euro, consente di spedire una cartolina o una lettera ordinaria nei venti grammi in regime domestico. L’annullo fdc si trova all’ufficio postale di Castiglion Fiorentino (Arezzo), collocato in piazza del Municipio 13.



Anche oggi, una nuova emissione e un annullo collegato

1997 - 2021
25°
FAIR PLAY

Rassegna Stampa
2 settembre 2021

XXV PREMIO INTERNAZIONALE
FAIR PLAY MENARINI

MENARINI

3PAREGGI.IT

La Gazzetta dello Sport
gazzetta.it



Uno dei primi stranieri arrivati in Italia, all'Inter, ha ricevuto il Premio internazionale "Fair Play-Menarini". Ecco quello che ci ha raccontato

Gabriella Mancini

2 settembre - MILANO

Hansi Muller, uno dei primi stranieri arrivati in Italia, all'Inter, ha ricevuto il Premio internazionale "Fair Play- Menarini", organizzato da Angelo Morelli a Castiglion Fiorentino. Accanto a lui tanti altri personaggi che si sono distinti per i valori non soltanto sportivi ma anche umani, come Sinisa Mihajlovic, Marco Tardelli, Massimo Bonini, Patrizio Oliva, Pierluigi Marzorati, Stefan Edberg. Il tedesco è un grande appassionato di golf. "Ho cominciato tardi, a 59 anni, ma ho scelto questo sport per giocare con mia moglie e mio figlio Sandro, che ora ha 11 anni. È l'unico sport che può praticare tutta la famiglia, divertendosi, passando qualche bella giornata in mezzo alla natura".

Parla benissimo l'italiano...

"Ero arrivato all'Inter nel 1982, appena entrato negli spogliatoi mi salutarono come vicecampione del mondo, un approccio molto simpatico! – ride e snocciola un po' di frasi in dialetto milanese perfetto -. Allora c'erano meno stranieri per cui in poche settimane ho imparato l'italiano, mia moglie non ci voleva credere... credo sia fondamentale imparare la lingua per un giocatore straniero, conosci le sfumature di un Paese, ti amalgami alla svelta in una squadra".

Gioca ancora?

“Certo, a Stoccarda, con ex giocatori e amici. A calcetto, sei contro sei, sette contro sette, con le porte piccole, così mi tengo un po’ in forma. Ho male all’anca, così mi piazzo davanti alla porta e faccio movimenti corti, mi diverto”.

Cura l’alimentazione?

“Mi piace mangiare e bere con gli amici, piaceri della vita. Da bambino, a 4 anni, scoprii il gelato al limone sulla spiaggia di Cattolica, un sapore che non dimentico. Sono goloso, non rinuncio a pasta, vino e dolce. Una volta pesavo un’ottantina di chili, oggi di più, lo so, ma non aumento, quindi continuo così”.

Un piatto particolare che ha conosciuto in Italia?

“I primi sei mesi ho vissuto da solo, andavo al ristorante e a Milano ho scoperto la rucola, con i gamberetti, l’olio e il limone, un piatto che gusto spesso anche oggi. Fantastici anche il carpaccio e i grissini al rosmarino”.

Oggi che cosa fa?

“Il motivatore, nello sport e nelle aziende, porto la mia esperienza, parlo dell’importanza dei rapporti in un gruppo”.

Come vede l’Inter di oggi?

“La squadra è cambiata all’improvviso, ma penso che possa competere per lo scudetto, anche il girone di Champions mi sembra abbordabile. Certo, non sarà facile per Simone Inzaghi che avrà molte pressioni, soprattutto per la Champions”.

Cristiano Ronaldo al Manchester United?

“Penso che uno come lui non possa permettersi la panchina, gli avranno garantito il posto da titolare”.

Il giocatore italiano che le piace di più?

“Spinazzola, peccato si sia infortunato”.

Il calciatore che sente spesso al telefono?

“Fulvio Collovati, lo chiamavamo il Prinicipe. Eravamo un bel gruppo, Altobelli simpaticissimo, Oriali non voleva perdere nemmeno a carte, Beccalossi raccontava barzellette, li sento ancora. Non è vero che io e Becca litigavamo, tutte palle, giocavamo nello stesso ruolo, c’era competizione, è normale”.

I giocatori più forti che ha incontrato?

“Maradona, Zico e Paolo Rossi. Ci sentivamo spesso, entrambi siamo diventati padri dopo i cinquant’anni e parlavamo spesso della famiglia. Mi sono emozionato a incontrare per la prima volta sua moglie Federica sul palcoscenico del Premio Fair Play. Paolo Rossi era una persona splendida, viveva la sua popolarità con leggerezza, non si sentiva importante”.



Calcio e Finanza

Il Resto del Carlino – Mihajlovic tra amarezza e sogni europei

Scritto da Erik Hoxha Set 02, 2021 dimensione font Stampa Email

Etichettato sotto
rassegna stampa
mihajlovic bologna fc

Vota questo articolo
(0 Voti)

Quando all'ultima giornata dello scorso campionato Sinisa Mihajlovic tratteggiava lo scenario perfetto sognava che il mercato portasse alla corte di Casteldebole un attaccante e un difensore capace di colmare il buco di Danilo. L'aria di quella serata, però, pareva scettica a tutti, perché si vedeva in Sinisa un certo malumore. "Tutto questo lo vorrei. In un mondo ideale – aggiungeva il mister rossoblù – ma nella realtà sappiamo tutti che non sarà possibile".

Ai fatti Sinisa aveva ragione a metà. Si, perché se da una parte sono arrivati Arnautovic e Bonifazi, dall'altra un sacrificio in uscita si è reso necessario con l'uscita di Takehiro Tomiyasu, che per 20 milioni di euro più 3 di bonus ha salutato i compagni per dirigersi verso i "gunners" dell'Arsenal. Ma la vera domanda adesso è una sola. Sinisa può definirsi soddisfatto?

SERATA DI GALA. Ieri sera, sul palco di Castiglion Fiorentino (Arezzo), al tecnico è stato consegnato il Premio Fair Play per i risultati sportivi ottenuti in carriera e la tenacia con cui ha combattuto e steso la leucemia. Il tecnico rossoblù nelle interviste della serata ha parlato di calciomercato e degli obiettivi stagionali, ma non ha nascosto la delusione per l'uscita all'ultimo del giapponese volate. "Soddisfatto della squadra? Lo ero tanto, adesso un po' meno".

Certamente l'assenza di Tomiyasu si farà sentire soprattutto per la sua duttilità, ma probabilmente a Sinisa è stato consegnato il miglior Bologna possibile e senza particolari lacune.

OPERAZIONE EUROPA 55. Di sicuro nulla è perfetto nella vita e men che meno l'undici rossoblù, ma le ambizioni oggi devono essere quelle dei 55 punti in campionato. Una cosa si può stabilire: alla quarta stagione consecutiva alla guida del Bologna è d'obbligo alzare l'asticella. Non sarà facile passare dai 41 punti dell'anno scorso ai 55 punti prefissati da Saputo, ma ad oggi, togliendo le 7 sorelle del calcio italiano "moderno", il Bologna se la può giocare con tutti. L'attacco poi è quello di una squadra importante con i Beatles bolognesi (Arnautovic, Orsolini, Soriano e Barrow), che possono trascinare la squadra verso i lidi più ambiti. E chissà, perché non proprio in Europa?

fonte: Massimo Vitali

I campioni si raccontano

02 settembre 2021 | 15.57
FOTO: 7








FAIR PLAY MENARINI


FAIR PLAY MENARINI


FAIR PLAY MENARINI



adnkronos

Premio Fair Play Menarini, con Match For Life inaugurata l'edizione 2021

02 settembre 2021 | 15.57
LETTURA: 5 minuti

Scesi in campo al Faralli di Castiglion Fiorentino, la Selezione Meoni e la Nazionale Italiana degli Infermieri per una partita benefica a sostegno della Fondazione Meoni Onlus



È ufficialmente partita la maratona del XXV Premio Internazionale Fair Play Menarini. Un'edizione, quella aperta oggi a Castiglion Fiorentino (Arezzo), che già si preannuncia ricca di emozioni, sorprese e grandi ospiti. A dare il via alla tre giorni è stata, questo pomeriggio, **la partita di beneficenza "Match For Life"**, organizzata dal Comune di Castiglion Fiorentino a sostegno dei progetti umanitari della Fondazione Fabrizio Meoni Onlus in Senegal: un taglio del nastro all'insegna della solidarietà, che ha generato momenti di profonda commozione nel ricordo del pilota castiglionese Fabrizio Meoni e della figlia Chiara, recentemente scomparsa.

"Ottenere un così alto numero di adesioni a una partita benefica in uno stadio di provincia è già stato di per sé un gran risultato – spiega **Mario Agnelli, sindaco di Castiglion Fiorentino** –Se poi consideriamo il match ha visto coinvolti sportivi di più discipline e infermieri provenienti da tutta Italia, tutti uniti per dare sostegno ai progetti voluti dalla famiglia Meoni, nel ricordo indelebile di Chiara e Fabrizio, allora ritengo che l'idea iniziale abbia germogliato nel migliore dei modi. Ricordo sempre la frase del grande Fabrizio Meoni che diceva 'L'Africa mi ha dato tanto, devo restituirle qualcosa'. Con questa partita abbiamo mostrato a tutti che **ognuno di noi ha un'Africa a cui restituire qualcosa** e che, anche divertendoci, è possibile fare del bene a chi ne ha più bisogno".

Disputato tra le mura dello stadio "Emanuele Faralli" di Castiglion Fiorentino, "Match For Life" ha, infatti, schierato in campo per il fischio d'inizio due formazioni di tutto rispetto che hanno prestato gambe e fiato alla causa. Capitanato dall'ex ciclista Daniele Bennati, il **team della Selezione Meoni** ha potuto contare sull'adesione di **personaggi del mondo dello sport e dello spettacolo** del calibro di Massimiliano Benassi, Ivan Basso, Dj Ringo, Italo Bulgheroni, Paolo Bettini, Rinaldo Nocentini, Davide Moscardelli, Horacio Erpen, Michele Bartoli, marco Sansonetti, Santiago Basso, Davide Cassani, Filippo Pozzato, Marco Carrara, Stefano Butti, Fabio Galante, Roberto Muzzi, Andrea Mangoni, Amedeo Carboni, Fabrizio Ravanelli oltre che su quella del sindaco Mario Agnelli, primo cittadino di Castiglion Fiorentino.

"Questa è per noi una giornata davvero particolare ed emozionante – esordisce l'**ex ciclista Daniele Bennati**, capitano della Selezione Meoni – Questa partita conferma il grande legame che tutta la città aveva con Fabrizio Meoni che, sia come sportivo che come uomo, è riuscito a portare alto nel mondo il nome di Castiglion Fiorentino. Dopo la tragica scomparsa di Chiara, con il sindaco Agnelli, abbiamo subito messo in campo le nostre forze per dar vita a un evento benefico che potesse omaggiare la loro memoria, sostenendo i progetti umanitari che la Fondazione Meoni porta avanti da anni".

"**Il calcio e lo sport è spesso veicolo di messaggi importanti** e, in questo caso, è bello vedere tanti campioni e personaggi dello spettacolo unirsi per una giusta causa – aggiunge **Fabrizio Ravanelli, oggi allenatore della Fondazione Meoni** – Per tutti noi, è anche un onore poter scendere in campo contro un avversario nobile come la Nazionale Italiana Infermieri, una categoria simbolo della lotta alla pandemia, alla quale non possiamo altro che esprimere i nostri ringraziamenti per essere sempre stata in prima linea a combattere un nemico terribile".

Dall'altro lato, a scendere in campo per il suo primo impegno ufficiale, la **Nazionale Italiana Infermieri della Fnopi**, la Federazione che rappresenta in Italia gli oltre 456mila infermieri iscritti all'Ordine e che, soltanto l'anno scorso, sul palco del Fair Play Menarini, è stata insignita del Premio speciale per l'impegno civile e sociale. Malgrado il delicato periodo che gli operatori sanitari si trovano ancora ad affrontare, non è infatti mancata all'appuntamento una squadra mista composta da quegli stessi infermieri che, da Nord a Sud, da oltre un anno, sono impegnati in prima linea nella lotta contro il Covid 19. Una partecipazione decisamente significativa, la loro, che ha ricevuto anche la "benedizione" di Sinisa Mihajlovic, simbolicamente nominato commissario tecnico della formazione.

"Siamo orgogliosi di rappresentare la nostra professione anche attraverso l'attività sportiva – spiega il **capitano della Nazionale Italiana Infermieri, Daiana Campani, infermiera iscritta all'Albo di Milano** - Lodi- Monza e Brianza, attualmente impegnata in un Dottorato di Ricerca in ambito Aging presso l'Università del Piemonte Orientale - Gli infermieri sono campioni nel lavorare in team e giocare una partita di calcio è un modo diverso e divertente di fare squadra e di condividere i nostri valori professionali e umani, portandoci più vicini alle persone al di fuori dei luoghi tradizionali di cura."

Raccontata dallo **speaker ufficiale Nicola Pigini**, e trasmessa in diretta streaming sulla pagina Facebook dell'emittente televisiva Arezzo TV, "Match For Life" destinerà i proventi raccolti con la vendita dei biglietti e le donazioni arrivate, al completamento di un progetto di riqualificazione di una struttura dedicata all'infanzia in Senegal, in una delle aree rurali di intervento in cui la Fondazione Meoni Onlus è da anni attiva. Con riferimento all'evento benefico, sarà infatti possibile continuare a donare attraverso le coordinate bancarie rintracciabili sul sito web della Fondazione Fabrizio Meoni Onlus.

“Fair Play è anche solidarietà ed aver visto scendere in campo la Nazionale Calcio Infermieri, che tra l’altro ha fatto proprio oggi il suo esordio, e la Selezione Meoni, formata da ex calciatori, ciclisti e personalità dello spettacolo, ci ha fatto venire la pelle d’oca – dice **Angelo Morelli, presidente del comitato organizzatore – Il Premio Internazionale Fair Play Menarini festeggia con questa edizione il suo 25° compleanno**, un traguardo molto importante e significativo, e se siamo arrivati ad avere un’età più che maggiorenne, dobbiamo ringraziare tutti coloro che hanno creduto in noi: gli enti, le istituzioni, la stampa nazionale e internazionale, i premiati che negli anni sono rimasti al nostro fianco e gli sponsor. Stasera abbiamo aperto la tre giorni con “Match For Life”, iniziativa che ci auguriamo possa avere seguito anche negli anni a venire, e con la quale siamo certi di aver dato ancora più significato alla mission del premio: impegnarsi per gli altri, per coloro che hanno bisogno del nostro aiuto.”

adnkronos



A Castiglion Fiorentino notte magica per XXV Premio internazionale Fair play Menarini



Un'edizione 2021 davvero speciale che ha visto la kermesse dedicata all'etica e al fair play tornare in pista, dopo le restrizioni del 2020, con un programma completo e ricco di eventi collaterali, per celebrare in grande spolvero il venticinquesimo anniversario della sua fondazione.



Sport: le grandi leggende nella notte magica del Premio Fair Play Menarini

La kermesse dedicata all'etica e al fair play ha festeggiato i suoi 25 anni con un gran finale degno di nota, insieme ai veri big dello sport italiano e internazionale



Premio Fair Play Menarini, con Match For Life inaugurata l'edizione 2021

Scesi in campo al Faralli di Castiglion Fiorentino, la Selezione Meoni e la Nazionale Italiana degli Infermieri per una partita benefica a sostegno della Fondazione Meoni Onlus



Con il Premio Fair Play Menarini emozioni a Castiglion Fiorentino

Con le storie di Müller, Hosszu, Bennati e Sangiuliano

I campioni si raccontano



adnkronos

Sport: le grandi leggende nella notte magica del Premio Fair Play Menarini

02 settembre 2021 | 15.09
LETTURA: 5 minuti

La kermesse dedicata all'etica e al fair play ha festeggiato i suoi 25 anni con un gran finale degno di nota, insieme ai veri big dello sport italiano e internazionale



Una vera e propria pioggia di emozioni è quella che, tra ospiti illustri e grandi leggende dello sport italiano e mondiale, ha accompagnato la cerimonia di premiazione del XXV Premio Internazionale Fair Play Menarini. Un'edizione 2021 davvero speciale che ha visto la kermesse dedicata all'etica e al fair play tornare in pista, dopo le restrizioni del 2020, con un programma completo e ricco di eventi collaterali, per celebrare in grande spolvero il venticinquesimo anniversario della sua fondazione. A Castiglion Fiorentino (Arezzo) nella suggestiva cornice del Loggiato Vasariano di piazza del Municipio, impreziosita per l'occasione da una spettacolare scenografia, hanno infatti brillato le più luminose stelle del panorama sportivo italiano ed internazionale facendosi portatrici, attraverso le loro storie, di messaggi di fiducia, impegno e grande umanità.

“Oggi festeggiamo i primi venticinque anni del Premio Fair Play Menarini: un risultato incredibile in un anno eccezionale per lo sport italiano – ha detto Ennio Troiano, Direttore Risorse Umane Global di Menarini - Ci auguriamo che i valori del fair play, fondati sulla condivisione di principi che rappresentano la vera essenza dello sport, possano aiutarci a guardare con ottimismo al futuro".

Trasmessa in diretta televisiva su Sportitalia (canale 60 del digitale terrestre), la magica serata del Fair Play Menarini ha visto nuovamente al timone il giornalista Lorenzo Dallari e l'ex pallavolista Rachele Sangiuliano, una coppia collaudata che, anche quest'anno, ci ha guidato attraverso i racconti e i successi dei big che, sul palco, hanno ritirato l'ambito riconoscimento: dall'ex tennista svedese Stefan Edberg all'icona del basket Pierluigi Marzorati, dall'Iron Lady del nuoto Katinka Hosszu all'eclettico Patrizio Oliva, dalla calciatrice Eleonora Goldoni ai due olimpionici italiani Romano Battisti e Matteo Marconcini, passando per i grandi nomi del calcio Sinisa Mihajlovic, Patrick Kluivert e Massimo Bonini. Grande commozione è stata suscitata dall'assegnazione del Premio speciale dedicato al ricordo di Paolo Rossi, ritirato da Marco Tardelli e Hansi Müller, mentre uno scroscio di applausi ha fatto da tappeto all'arrivo delle canottiere Valentina Rodini e Federica Cesarini che, dopo l'oro olimpico conquistato ai Giochi di Tokyo 2020, hanno ritirato il Premio speciale “L'Italia nel cuore”. E se la categoria “Narrare le emozioni”, dallo scorso anno intitolata alla memoria di Franco Lauro, è andato alla giornalista sportiva di Mediaset Lucia Blini, e il riconoscimento “Sustenium Energia e Cuore” all'ex fischietto Pierluigi Collina, ad aggiudicarsi il Premio speciale “Studio e sport”, frutto dell'illustre collaborazione con il Centro sportivo delle Fiamme Gialle, è stata la giovane marciatrice Sofia Fiorini.
“Non ci sono parole per descrivere l'emozione di aver vissuto una serata come questa. Una serata in cui non sono mancati istanti di gioia, alternati a momenti di grande riflessione, soprattutto per quanto riguarda il premio intitolato alla memoria del grande campione Paolo Rossi nella categoria ‘Modello per i giovani’, assegnato a Marco Tardelli e Hansi Müller, due grandi amici di Pablito – afferma Angelo Morelli, presidente del Comitato organizzatore del premio - Sono stati venticinque anni di duro lavoro, ma anche di grandi soddisfazioni, emozioni e ricchezza personale. Aver potuto gioire della presenza di tanti campioni, provenienti da ogni parte del mondo, è stato per noi organizzatori una cosa così grande da non riuscire neppure a raccontarla. Ringraziamo enti, istituzioni, giornalisti e sponsor per esserci stati così vicini e aver creduto nel nostro progetto. E, non da ultimi, i nostri ringraziamenti vanno anche a tutti coloro che hanno collaborato alla realizzazione dell'evento, una squadra sicuramente affiatata e responsabilizzata”.

Tra i frangenti clou della serata, impossibile non annoverare la presentazione ufficiale del francobollo dedicato alla XXV edizione del Premio Fair Play Mecenate: un francobollo celebrativo, appartenente alla serie tematiche "Lo sport", che sarà emesso dal Ministero dello sviluppo economico.

"In questo anno difficile e, a tratti, drammatico, uno dei vocaboli più usati è resilienza – ha dichiarato Mauro Sereni di Consultinvest, dal 2013 main sponsor della manifestazione- Coraggio, dedizione, determinazione e lealtà mai come oggi devono essere parole che ci sostengono e il Premio Fair Play Menarini da sempre si impegna a valorizzare e diffondere questi principi".

Grande soddisfazione anche da parte del sindaco Mario Agnelli, primo cittadino del Comune di Castiglion Fiorentino che, da nove anni a questa parte, ha tessuto un legame a doppio filo con il premio e con i suoi principi fondanti, tanto da vantare il titolo di città europea per la promozione dei valori del fair play nel mondo.

"Delle venticinque edizioni andate in scena, mi è bastato assistere alle ultime svoltesi a Castiglion Fiorentino per classificare il Premio Fair Play Menarini come una manifestazione unica nel suo genere e il nostro obiettivo è sempre stato quello di dimostrarci all'altezza del blasone del premio– dichiara il sindaco Mario Agnelli – Poterlo ospitare è un privilegio di cui possiamo solo andare fieri, anche perché il premio ha contribuito ad accrescere l'immagine della nostra città a livello internazionale, sia sul versante della promozione che dal punto di vista sportivo e valoriale. Nella piena osservanza di tutte le misure di sicurezza, l'edizione del venticinquennale è stata un grande successo e si è conclusa rispettando le attese che si erano create."

Di seguito, l'elenco completo dei premiati del XXV Premio Internazionale Fair Play Menarini:

Massimo Bonini – categoria "Fair play"

Stefan Edberg – categoria "Carriera nel fair play"

Sinisa Mihajlovic – categoria "Sport e salute"

Pierluigi Marzorati – categoria "Una vita per lo sport"

Eleonora Goldoni – categoria "Fair play e solidarietà"

Matteo Marconcini – categoria "Promozione dello sport"

Patrizio Oliva – categoria "Sport e vita"

Katinka Hosszu – categoria "Personaggio mito"

Patrick Kluivert – categoria "I valori sociali dello sport"

Romano Battisti – categoria "Lo sport oltre lo sport"

Marco Tardelli e Hansi Müller – Premio speciale Paolo Rossi "Modello per i giovani"

Pierluigi Collina – Premio speciale Sustenium "Energia e cuore"

Valentina Rodini e Federica Cesarini – Premio speciale "L'Italia nel cuore"

Lucia Blini – Premio speciale Franco Lauro "Narrare le emozioni"

Sofia Fiorini – Premio Fiamme Gialle " Studio e sport "

adnkronos

Sporting Legends Shine on a Magical Evening at the Menarini Fair Play Awards

02 settembre 2021 | 18.26
LETTURA: 3 minuti

The event dedicated to ethics and fair play celebrated its 25th anniversary with a grand finale that welcomed great Italian and international sporting stars

FLORENCE, Italy, Sept. 2, 2021 /PRNewswire/ -- The XXV Menarini International Fair Play awards ceremony saw a genuine outpouring of emotions, with illustrious guests and true legends of Italian and world sport. This 2021 edition was truly special as the event dedicated to ethics and fair play returned, following the restrictions in 2020, with a full programme to celebrate its twenty-fifth anniversary. Stars of the Italian and international sporting worlds shone bright, offering messages of trust, commitment and great humanity through their stories.



"Today we are celebrating the first twenty-five years of the Menarini Fair Play Award: an incredible result in an exceptional year for Italian sport," declared Ennio Troiano, Menarini Global HR Director. "We hope that the values of fair play, founded on sharing principles that represent the true essence of sport, can help us to look toward the future with optimism."

Those collecting the coveted award at the magical Menarini Fair Play event included former Swedish tennis star Stefan Edberg, basketball icon Pierluigi Marzorati, the Iron Lady of swimming Katinka Hosszú, the eclectic Patrizio Oliva, footballer Eleonora Goldoni and the two Olympians Romano Battisti and Matteo Marconcini, along with other great names from the world of football Siniša Mihajlović, Patrick Kluivert and Massimo Bonini. There was great emotion during presentation of the Special Award dedicated to the memory of Paolo Rossi, which was collected by Marco Tardelli and Hansi Müller, while loud applause welcomed rowers Valentina Rodini and Federica Cesarini who, following their gold medal at the Tokyo 2020 Olympics, received the "L'Italia nel cuore" (Italy in the Heart) Special Award. The "Narrare le emozioni" (Narrating Emotions) category went to Mediaset sports journalist Lucia Blini, and the "Sustenium Energia e Cuore" (Sustenium Energy and Heart) award went to former referee Pierluigi Collina.

"Words cannot describe the emotion of an evening like this, with so many moments of joy, punctuated with moments of deep reflection, particularly with the award in memory of the great champion Paolo Rossi," explained Angelo Morelli, Chairman of the Committee that organises the awards. "These twenty-five years have seen a lot of hard work, but also great satisfaction, emotion and personal reward. Being able to celebrate the presence of so many champions, from every corner of the globe, is such a great emotion for us organisers it is hard to describe".

Here is the full list of winners at the XXV Menarini International Fair Play Award event:

Massimo Bonini – category: "Fair play"Stefan Edberg – category: "Carriera nel fair play" (Career in fair play)Siniša Mihajlović – category: "Sport e salute" (Sport and health)Pierluigi Marzorati – category: "Una vita per lo sport" (Lifetime Achievement in Sport)Eleonora Goldoni – category: "Fair play e solidarietà" (Fair Play and Solidarity)Matteo Marconcini – category: "Promozione dello sport" (Promotion of Sport)Patrizio Oliva – category: "Sport e vita" (Sport and Life)Katinka Hosszú – category: "Personaggio mito" (Legendary Figures)Patrick Kluivert – category: "I valori sociali dello sport" (Social Values in Sport)Romano Battisti – category: "Lo sport oltre lo sport" (Sport Beyond Sport)Marco Tardelli and Hansi Müller – Paolo Rossi Special Award "Modello per i giovani" (Youth Role Model)Pierluigi Collina – Sustenium Special Award "Energia e cuore" (Energy and Heart)Valentina Rodini and Federica Cesarini – Special Award "L'Italia nel cuore" (Italy in the Heart)Lucia Blini – Franco Lauro Special Award "Narrare le emozioni" (Narrating Emotions)Sofia Fiorini – Fiamme Gialle Award "Studio e sport" (Study and Sport)

Follow us on social media:

Facebook: @PremioFairPlayMenarini - Twitter: @PremioFairPlay - Instagram: @premiofairplay_menarini

YouTube: Menarini International Fair Play Award

Official Hashtags: #FairPlayMenarini #PremioFairPlayMenarini #XXVFairPlayMenarini

adnkronos

A Castiglion Fiorentino notte magica per XXV Premio internazionale Fair play Menarini

02 settembre 2021 | 15.06
LETTURA: 5 minuti

Un'edizione 2021 davvero speciale che ha visto la kermesse dedicata all'etica e al fair play tornare in pista, dopo le restrizioni del 2020, con un programma completo e ricco di eventi collaterali, per celebrare in grande spolvero il venticinquesimo anniversario della sua fondazione.



Una vera e propria pioggia di emozioni è quella che, tra ospiti illustri e grandi leggende dello sport italiano e mondiale, ha accompagnato la cerimonia di premiazione del XXV Premio Internazionale Fair Play Menarini. Un'edizione 2021 davvero speciale che ha visto la kermesse dedicata all'etica e al fair play tornare in pista, dopo le restrizioni del 2020, con un programma completo e ricco di eventi collaterali, per celebrare in grande spolvero il venticinquesimo anniversario della sua fondazione. A Castiglion Fiorentino, nella suggestiva cornice del Loggiato Vasariano di piazza del Municipio, impreziosita per l'occasione da una spettacolare scenografia, hanno infatti brillato le più luminose stelle del panorama sportivo italiano ed internazionale facendosi portatrici, attraverso le loro storie, di messaggi di fiducia, impegno e grande umanità.

“Festeggiamo i primi venticinque anni del Premio Fair Play Menarini: un risultato incredibile in un anno eccezionale per lo sport italiano – ha detto Ennio Troiano, Direttore Risorse Umane Global di Menarini - Ci auguriamo che i valori del fair play, fondati sulla condivisione di principi che rappresentano la vera essenza dello sport, possano aiutarci a guardare con ottimismo al futuro”.

Trasmessa in diretta televisiva su Sportitalia (canale 60 del digitale terrestre), la magica serata del Fair Play Menarini ha visto nuovamente al timone il giornalista Lorenzo Dallari e l’ex pallavolista Rachele Sangiuliano, una coppia collaudata che, anche quest’anno, ci ha guidato attraverso i racconti e i successi dei big che, sul palco, hanno ritirato l’ambito riconoscimento: dall’ex tennista svedese Stefan Edberg all’icona del basket Pierluigi Marzorati, dall’Iron Lady del nuoto Katinka Hosszu all’eclettico Patrizio Oliva, dalla calciatrice Eleonora Goldoni ai due olimpionici italiani Romano Battisti e Matteo Marconcini, passando per i grandi nomi del calcio Sinisa Mihajlovic, Patrick Kluivert e Massimo Bonini.

Grande commozione è stata suscitata dall’assegnazione del Premio speciale dedicato al ricordo di Paolo Rossi, ritirato da Marco Tardelli e Hansi Müller, mentre uno scroscio di applausi ha fatto da tappeto all’arrivo delle canottiere Valentina Rodini e Federica Cesarini che, dopo l’oro olimpico conquistato ai Giochi di Tokyo 2020, hanno ritirato il Premio speciale “L’Italia nel cuore”. E se la categoria “Narrare le emozioni”, dallo scorso anno intitolata alla memoria di Franco Lauro, è andato alla giornalista sportiva di Mediaset Lucia Blini, e il riconoscimento “Sustenium Energia e Cuore” all’ex fischietto Pierluigi Collina, ad aggiudicarsi il Premio speciale “Studio e sport”, frutto dell’illustre collaborazione con il Centro sportivo delle Fiamme Gialle, è stata la giovane marciatrice Sofia Fiorini.

“Non ci sono parole per descrivere l’emozione di aver vissuto una serata come questa. Una serata in cui non sono mancati istanti di gioia, alternati a momenti di grande riflessione, soprattutto per quanto riguarda il premio intitolato alla memoria del grande campione Paolo Rossi nella categoria ‘Modello per i giovani’, assegnato a Marco Tardelli e Hansi Müller, due grandi amici di Pablito – afferma Angelo Morelli, presidente del Comitato organizzatore del premio - Sono stati venticinque anni di duro lavoro, ma anche di grandi soddisfazioni, emozioni e ricchezza personale. Aver potuto gioire della presenza di tanti campioni, provenienti da ogni parte del mondo, è stato per noi organizzatori una cosa così grande da non riuscire neppure a raccontarla. Ringraziamo enti, istituzioni, giornalisti e sponsor per esserci stati così vicini e aver creduto nel nostro progetto. E, non da ultimi, i nostri ringraziamenti vanno anche a tutti coloro che hanno collaborato alla realizzazione dell’evento, una squadra sicuramente affiatata e responsabilizzata”.

Tra i frangenti clou della serata, impossibile non annoverare la presentazione ufficiale del francobollo dedicato alla XXV edizione del Premio Fair Play Mecenate: un francobollo celebrativo, appartenente alla serie tematiche “Lo sport”, che sarà emesso dal Ministero dello sviluppo economico. “In questo anno difficile e, a tratti, drammatico, uno dei vocaboli più usati è resilienza – ha dichiarato Mauro Sereni di Consultinvest, dal 2013 main sponsor della manifestazione- Coraggio, dedizione, determinazione e lealtà mai come oggi devono essere parole che ci sostengono e il Premio Fair Play Menarini da sempre si impegna a valorizzare e diffondere questi principi”. Grande soddisfazione anche da parte del sindaco Mario Agnelli, primo cittadino del Comune di Castiglion Fiorentino che, da nove anni a questa parte, ha tessuto un legame a doppio filo con il premio e con i suoi principi fondanti, tanto da vantare il titolo di città europea per la promozione dei valori del fair play nel mondo.

“Delle venticinque edizioni andate in scena, mi è bastato assistere alle ultime svoltesi a Castiglion Fiorentino per classificare il Premio Fair Play Menarini come una manifestazione unica nel suo genere e il nostro obiettivo è sempre stato quello di dimostrarci all’altezza del blasone del premio– dichiara il sindaco Mario Agnelli – Poterlo ospitare è un privilegio di cui possiamo solo andare fieri, anche perché il premio ha contribuito ad accrescere l’immagine della nostra città a livello internazionale, sia sul versante della promozione che dal punto di vista sportivo e valoriale. Nella piena osservanza di tutte le misure di sicurezza, l’edizione del venticinquennale è stata un grande successo e si è conclusa rispettando le attese che si erano create.”

Di seguito, l’elenco completo dei premiati del XXV Premio Internazionale Fair Play Menarini: Massimo Bonini – categoria “Fair play” Stefan Edberg – categoria “Carriera nel fair play” Sinisa Mihajlovic – categoria “Sport e salute” Pierluigi Marzorati – categoria “Una vita per lo sport” Eleonora Goldoni – categoria “Fair play e solidarietà” Matteo Marconcini – categoria “Promozione dello sport” Patrizio Oliva – categoria “Sport e vita” Katinka Hosszu – categoria “Personaggio mito” Patrick Kluivert – categoria “I valori sociali dello sport” Romano Battisti – categoria “Lo sport oltre lo sport” Marco Tardelli e Hansi Müller – Premio speciale Paolo Rossi “Modello per i giovani” Pierluigi Collina – Premio speciale Sustenium “Energia e cuore” Valentina Rodini e Federica Cesarini – Premio speciale “L’Italia nel cuore” Lucia Blini – Premio speciale Franco Lauro “Narrare le emozioni” Sofia Fiorini – Premio Fiamme Gialle “ Studio e sport “

affaritaliani.it
Il primo quotidiano digitale, dal 1996

Giovedì, 2 settembre 2021

Premio Fair Play Menarini, le leggende dello sport a Castiglion Fiorentino

La kermesse dedicata all'etica e al fair play ha festeggiato i suoi 25 anni



Premiazione Fair Play Menarini

Una vera e propria pioggia di emozioni è quella che, tra ospiti illustri e grandi leggende dello sport italiano e mondiale, ha accompagnato la cerimonia di premiazione del **XXV Premio Internazionale Fair Play Menarini.** Un'edizione 2021 davvero speciale che ha visto la kermesse dedicata all'etica e al fair play tornare in pista, dopo le restrizioni del 2020, con un programma completo e ricco di eventi collaterali, per celebrare in grande spolvero il venticinquesimo anniversario della sua fondazione. A **Castiglion Fiorentino**, nella suggestiva cornice del Loggiato Vasariano di piazza del Municipio, impreziosita per l'occasione da una spettacolare scenografia, hanno infatti brillato le più luminose stelle del panorama sportivo italiano ed internazionale facendosi portatrici, attraverso le loro storie, di messaggi di fiducia, impegno e grande umanità.

"Oggi festeggiamo i primi venticinque anni del Premio Fair Play Menarini: un risultato incredibile in un anno eccezionale per lo sport italiano – ha detto **Ennio Troiano**, Direttore Risorse Umane Global di Menarini - *Ci auguriamo che i valori del fair play, fondati sulla condivisione di principi che rappresentano la vera essenza dello sport, possano aiutarci a guardare con ottimismo al futuro".*

Trasmessa in diretta televisiva su Sportitalia (canale 60 del digitale terrestre), la magica serata del Fair Play Menarini ha visto nuovamente al timone il giornalista Lorenzo Dallari e l'ex pallavolista Rachele Sangiuliano, una coppia collaudata che, anche quest'anno, ci ha guidato attraverso i racconti e i successi dei big che, sul palco, hanno ritirato l'ambito riconoscimento: dall'ex tennista svedese Stefan Edberg all'icona del basket Pierluigi Marzorati, dall'Iron Lady del nuoto Katinka Hosszu all'eclettico Patrizio Oliva, dalla calciatrice Eleonora Goldoni ai due olimpionici italiani Romano Battisti e Matteo Marconcini, passando per i grandi nomi del calcio Sinisa Mihajlovic, Patrick Kluivert e Massimo Bonini. Grande commozione è stata suscitata dall'assegnazione del Premio speciale dedicato al ricordo di Paolo Rossi, ritirato da Marco Tardelli e Hansi Müller, mentre uno scroscio di applausi ha fatto da tappeto all'arrivo delle canottiere Valentina Rodini e Federica Cesarini che, dopo l'oro olimpico conquistato ai Giochi di Tokyo 2020, hanno ritirato il Premio speciale "L'Italia nel cuore". E se la categoria "Narrare le emozioni", dallo scorso anno intitolata alla memoria di Franco Lauro, è andato alla giornalista sportiva di Mediaset Lucia Blini, e il riconoscimento "Sustenium Energia e Cuore" all'ex fischietto Pierluigi Collina, ad aggiudicarsi il Premio speciale "Studio e sport", frutto dell'illustre collaborazione con il Centro sportivo delle Fiamme Gialle, è stata la giovane marciatrice Sofia Fiorini.

"Non ci sono parole per descrivere l'emozione di aver vissuto una serata come questa. Una serata in cui non sono mancati istanti di gioia, alternati a momenti di grande riflessione, soprattutto per quanto riguarda il premio intitolato alla memoria del grande campione Paolo Rossi nella categoria 'Modello per i giovani', assegnato a Marco Tardelli e Hansi Müller, due grandi amici di Pablito – afferma **Angelo Morelli**, presidente del Comitato organizzatore del premio - *Sono stati venticinque anni di duro lavoro, ma anche di grandi soddisfazioni, emozioni e ricchezza personale. Aver potuto gioire della presenza di tanti campioni, provenienti da ogni parte del mondo, è stato per noi organizzatori una cosa così grande da non riuscire neppure a raccontarla. Ringraziamo enti, istituzioni, giornalisti e sponsor per esserci stati così vicini e aver creduto nel nostro progetto. E, non da ultimi, i nostri ringraziamenti vanno anche a tutti coloro che hanno collaborato alla realizzazione dell'evento, una squadra sicuramente affiatata e responsabilizzata".*

Tra i frangenti clou della serata, impossibile non annoverare la presentazione ufficiale del francobollo dedicato alla XXV edizione del **Premio Fair Play Mecenate**: un francobollo celebrativo, appartenente alla serie tematiche "Lo sport", che sarà emesso dal Ministero dello sviluppo economico.

"In questo anno difficile e, a tratti, drammatico, uno dei vocaboli più usati è resilienza – ha dichiarato **Mauro Sereni** di Consultinvest, dal 2013 main sponsor della manifestazione- *Coraggio, dedizione, determinazione e lealtà mai come oggi devono essere parole che ci sostengono e il Premio Fair Play Menarini da sempre si impegna a valorizzare e diffondere questi principi".*

Grande soddisfazione anche da parte del sindaco **Mario Agnelli,** primo cittadino del Comune di Castiglion Fiorentino che, da nove anni a questa parte, ha tessuto un legame a doppio filo con il premio e con i suoi principi fondanti, tanto da vantare il titolo di città europea per la promozione dei valori del fair play nel mondo.

"Delle venticinque edizioni andate in scena, mi è bastato assistere alle ultime svoltesi a Castiglion Fiorentino per classificare il Premio Fair Play Menarini come una manifestazione unica nel suo genere e il nostro obiettivo è sempre stato quello di dimostrarci all'altezza del blasone del premio– dichiara il sindaco **Mario Agnelli** – *Poterlo ospitare è un privilegio di cui possiamo solo andare fieri, anche perché il premio ha contribuito ad accrescere l'immagine della nostra città a livello internazionale, sia sul versante della promozione che dal punto di vista sportivo e valoriale. Nella piena osservanza di tutte le misure di sicurezza, l'edizione del venticinquennale è stata un grande successo e si è conclusa rispettando le attese che si erano create."*

Di seguito, l'elenco completo dei premiati del XXV Premio Internazionale Fair Play Menarini:

Massimo Bonini – categoria "Fair play"

Stefan Edberg – categoria "Carriera nel fair play"

Sinisa Mihajlovic – categoria "Sport e salute"

Pierluigi Marzorati – categoria "Una vita per lo sport"

Eleonora Goldoni – categoria "Fair play e solidarietà"

Matteo Marconcini – categoria "Promozione dello sport"

Patrizio Oliva – categoria "Sport e vita"

Katinka Hosszu – categoria "Personaggio mito"

Patrick Kluivert – categoria "I valori sociali dello sport"

Romano Battisti – categoria "Lo sport oltre lo sport"

Marco Tardelli e Hansi Müller – Premio speciale Paolo Rossi "Modello per i giovani"

Pierluigi Collina – Premio speciale Sustenium "Energia e cuore"

Valentina Rodini e Federica Cesarini – Premio speciale "L'Italia nel cuore"

Lucia Blini – Premio speciale Franco Lauro "Narrare le emozioni"

Sofia Fiorini – Premio Fiamme Gialle " Studio e sport "

affaritaliani.it
Il primo quotidiano digitale, dal 1996

2 settembre 2021- 16:32

Calcio: Mihajlovic ct nazionale infermieri, 'non dimentico quanto hanno fatto per me'

Roma, 2 set. - (Adnkronos) - "Quando mi hanno proposto di fare l'allenatore della Nazionale Infermieri sono stato orgoglioso perché loro mi hanno salvato. Sono sempre stati gentili anche se a volte ero insopportabile. Ho visto quello che hanno fatto con il Covid, non si sono risparmiati e non lo dimentico". Lo ha detto l'allenatore del Bologna, Sinisa Mihajlovic, nel corso della premiazione ieri sera alla 25esima edizione del Fair Play-Menarini a Castiglion Fiorentina, dov'è scesa in campo per la prima volta la Nazionale degli Infermieri. "Il fair play è importante nello sport come anche nella vita - ha sottolineato il tecnico serbo-. Anche nel mondo del calcio si guarda sempre ai soldi, ma lo sport insegna disciplina, rispetto, insegna a saper godere di una vittoria o saper perdere, insegna le regole e il rispetto per il prossimo che è fondamentale".

affaritaliani.it
Il primo quotidiano digitale, dal 1996

2 settembre 2021- 15:06

A Castiglion Fiorentino notte magica per XXV Premio internazionale Fair play Menarini

Castiglion Fiorentino (Arezzo), 2 set. (Adnkronos) - Una vera e propria pioggia di emozioni è quella che, tra ospiti illustri e grandi leggende dello sport italiano e mondiale, ha accompagnato la cerimonia di premiazione del XXV Premio Internazionale Fair Play Menarini. Un'edizione 2021 davvero speciale che ha visto la kermesse dedicata all'etica e al fair play tornare in pista, dopo le restrizioni del 2020, con un programma completo e ricco di eventi collaterali, per celebrare in grande spolvero il venticinquesimo anniversario della sua fondazione. A Castiglion Fiorentino, nella suggestiva cornice del Loggiato Vasariano di piazza del Municipio, impreziosita per l'occasione da una spettacolare scenografia, hanno infatti brillato le più luminose stelle del panorama sportivo italiano ed internazionale facendosi portatrici, attraverso le loro storie, di messaggi di fiducia, impegno e grande umanità. "Festeggiamo i primi venticinque anni del Premio Fair Play Menarini: un risultato incredibile in un anno eccezionale per lo sport italiano – ha detto Ennio Troiano, Direttore Risorse Umane Global di Menarini - Ci auguriamo che i valori del fair play, fondati sulla condivisione di principi che rappresentano la vera essenza dello sport, possano aiutarci a guardare con ottimismo al futuro". Trasmessa in diretta televisiva su Sportitalia (canale 60 del digitale terrestre), la magica serata del Fair Play Menarini ha visto nuovamente al timone il giornalista Lorenzo Dallari e l'ex pallavolista Rachele Sangiuliano, una coppia collaudata che, anche quest'anno, ci ha guidato attraverso i racconti e i successi dei big che, sul palco, hanno ritirato l'ambito riconoscimento: dall'ex tennista svedese Stefan Edberg all'icona del basket Pierluigi Marzorati, dall'Iron Lady del nuoto Katinka Hosszu all'eclettico Patrizio Oliva, dalla calciatrice Eleonora Goldoni ai due olimpionici italiani Romano Battisti e Matteo Marconcini, passando per i grandi nomi del calcio Sinisa Mihajlovic, Patrick Kluivert e Massimo Bonini. Grande commozione è stata suscitata dall'assegnazione del Premio speciale dedicato al ricordo di Paolo Rossi, ritirato da Marco Tardelli e Hansi Müller, mentre uno scroscio di applausi ha fatto da tappeto all'arrivo delle canottiere Valentina Rodini e Federica Cesarini che, dopo l'oro olimpico conquistato ai Giochi di Tokyo 2020, hanno ritirato il Premio speciale "L'Italia nel cuore". E se la categoria "Narrare le emozioni", dallo scorso anno intitolata alla memoria di Franco Lauro, è andato alla giornalista sportiva di Mediaset Lucia Blini, e il riconoscimento "Sustenium Energia e Cuore" all'ex fischietto Pierluigi Collina, ad aggiudicarsi il Premio speciale "Studio e sport", frutto dell'illustre collaborazione con il Centro sportivo delle Fiamme Gialle, è stata la giovane marciatrice Sofia Fiorini. "Non ci sono parole per descrivere l'emozione di aver vissuto una serata come questa. Una serata in cui non sono mancati istanti di gioia, alternati a momenti di grande riflessione, soprattutto per quanto riguarda il premio intitolato alla memoria del grande campione Paolo Rossi nella categoria 'Modello per i giovani', assegnato a Marco Tardelli e Hansi Müller, due grandi amici di Pablito – afferma Angelo Morelli, presidente del Comitato organizzatore del premio - Sono stati venticinque anni di duro lavoro, ma anche di grandi soddisfazioni, emozioni e ricchezza personale. Aver potuto gioire della presenza di tanti campioni, provenienti da ogni parte del mondo, è stato per noi organizzatori una cosa così grande da non riuscire neppure a raccontarla. Ringraziamo enti, istituzioni, giornalisti e sponsor per esserci stati così vicini e aver creduto nel nostro progetto. E, non da ultimi, i nostri ringraziamenti vanno anche a tutti coloro che hanno collaborato alla realizzazione dell'evento, una squadra sicuramente affiatata e responsabilizzata". Tra i frangenti clou della serata, impossibile non annoverare la presentazione ufficiale del francobollo dedicato alla XXV edizione del Premio Fair Play Mecenate: un francobollo celebrativo, appartenente alla serie tematiche "Lo sport", che sarà emesso dal Ministero dello sviluppo economico. "In questo anno difficile e, a tratti, drammatico, uno dei vocaboli più usati è resilienza – ha dichiarato Mauro Sereni di Consultinvest, dal

2013 main sponsor della manifestazione- Coraggio, dedizione, determinazione e lealtà mai come oggi devono essere parole che ci sostengono e il Premio Fair Play Menarini da sempre si impegna a valorizzare e diffondere questi principi". Grande soddisfazione anche da parte del sindaco Mario Agnelli, primo cittadino del Comune di Castiglion Fiorentino che, da nove anni a questa parte, ha tessuto un legame a doppio filo con il premio e con i suoi principi fondanti, tanto da vantare il titolo di città europea per la promozione dei valori del fair play nel mondo. "Delle venticinque edizioni andate in scena, mi è bastato assistere alle ultime svoltesi a Castiglion Fiorentino per classificare il Premio Fair Play Menarini come una manifestazione unica nel suo genere e il nostro obiettivo è sempre stato quello di dimostrarci all'altezza del blasone del premio– dichiara il sindaco Mario Agnelli – Poterlo ospitare è un privilegio di cui possiamo solo andare fieri, anche perché il premio ha contribuito ad accrescere l'immagine della nostra città a livello internazionale, sia sul versante della promozione che dal punto di vista sportivo e valoriale. Nella piena osservanza di tutte le misure di sicurezza, l'edizione del venticinquennale è stata un grande successo e si è conclusa rispettando le attese che si erano create."Di seguito, l'elenco completo dei premiati del XXV Premio Internazionale Fair Play Menarini: Massimo Bonini – categoria "Fair play" Stefan Edberg – categoria "Carriera nel fair play" Sinisa Mihajlovic – categoria "Sport e salute" Pierluigi Marzorati – categoria "Una vita per lo sport" Eleonora Goldoni – categoria "Fair play e solidarietà" Matteo Marconcini – categoria "Promozione dello sport" Patrizio Oliva – categoria "Sport e vita" Katinka Hosszu – categoria "Personaggio mito" Patrick Kluivert – categoria "I valori sociali dello sport" Romano Battisti – categoria "Lo sport oltre lo sport" Marco Tardelli e Hansi Müller – Premio speciale Paolo Rossi "Modello per i giovani" Pierluigi Collina – Premio speciale Sustenium "Energia e cuore" Valentina Rodini e Federica Cesarini – Premio speciale "L'Italia nel cuore" Lucia Blini – Premio speciale Franco Lauro "Narrare le emozioni" Sofia Fiorini – Premio Fiamme Gialle " Studio e sport "

affaritaliani.it
Il primo quotidiano digitale, dal 1996

2 settembre 2021- 19:10

Sporting Legends Shine on a Magical Evening at the Menarini Fair Play Awards

- The event dedicated to ethics and fair play celebrated its 25th anniversary with a grand finale that welcomed great Italian and international sporting stars FLORENCE, Italy, Sept. 2, 2021 /PRNewswire/ -- The XXV Menarini International Fair Play awards ceremony saw a genuine outpouring of emotions, with illustrious guests and true legends of Italian and world sport. This 2021 edition was truly special as the event dedicated to ethics and fair play returned, following the restrictions in 2020, with a full programme to celebrate its twenty-fifth anniversary. Stars of the Italian and international sporting worlds shone bright, offering messages of trust, commitment and great humanity through their stories. "Today we are celebrating the first twenty-five years of the Menarini Fair Play Award: an incredible result in an exceptional year for Italian sport," declared Ennio Troiano, Menarini Global HR Director. "We hope that the values of fair play, founded on sharing principles that represent the true essence of sport, can help us to look toward the future with optimism." Those collecting the coveted award at the magical Menarini Fair Play event included former Swedish tennis star Stefan Edberg, basketball icon Pierluigi Marzorati, the Iron Lady of swimming Katinka Hosszú, the eclectic Patrizio Oliva, footballer Eleonora Goldoni and the two Olympians Romano Battisti and Matteo Marconcini, along with other great names from the world of football Siniša Mihajlovic, Patrick Kluivert and Massimo Bonini. There was great emotion during presentation of the Special Award dedicated to the memory of Paolo Rossi, which was collected by Marco Tardelli and Hansi Müller, while loud applause welcomed rowers Valentina Rodini and Federica Cesarini who, following their gold medal at the Tokyo 2020 Olympics, received the "L'Italia nel cuore" (Italy in the Heart) Special Award. The "Narrare le emozioni" (Narrating Emotions) category went to Mediaset sports journalist Lucia Blini, and the "Sustenium Energia e Cuore" (Sustenium Energy and Heart) award went to former referee Pierluigi Collina. "Words cannot describe the emotion of an evening like this, with so many moments of joy, punctuated with moments of deep reflection, particularly with the award in memory of the great champion Paolo Rossi," explained Angelo Morelli, Chairman of the Committee that organises the awards. "These twenty-five years have seen a lot of hard work, but also great satisfaction, emotion and personal reward. Being able to celebrate the presence of so many champions, from every corner of the globe, is such a great emotion for us organisers it is hard to describe". Here is the full list of winners at the XXV Menarini International Fair Play Award event:Massimo Bonini – category: "Fair play"Stefan Edberg – category: "Carriera nel fair play" (Career in fair play)Siniša Mihajlovic – category: "Sport e salute" (Sport and health)Pierluigi Marzorati – category: "Una vita per lo sport" (Lifetime Achievement in Sport)Eleonora Goldoni – category: "Fair play e solidarietà" (Fair Play and Solidarity)Matteo Marconcini – category: "Promozione dello sport" (Promotion of Sport)Patrizio Oliva – category: "Sport e vita" (Sport and Life)Katinka Hosszú – category: "Personaggio mito" (Legendary Figures)Patrick Kluivert – category: "I valori sociali dello sport" (Social Values in Sport)Romano Battisti – category: "Lo sport oltre lo sport" (Sport Beyond Sport)Marco Tardelli and Hansi Müller – Paolo Rossi Special Award "Modello per i giovani" (Youth Role Model)Pierluigi Collina – Sustenium Special Award "Energia e cuore" (Energy and Heart)Valentina Rodini and Federica Cesarini – Special Award "L'Italia nel cuore" (Italy in the Heart)Lucia Blini – Franco Lauro Special Award "Narrare le emozioni" (Narrating Emotions)Sofia Fiorini – Fiamme Gialle Award "Studio e sport" (Study and Sport)Follow us on social media: Facebook: @PremioFairPlayMenarini - Twitter: @PremioFairPlay - Instagram: @premiofairplay_menarini YouTube: Menarini International Fair Play Award Official Hashtags: #FairPlayMenarini #PremioFairPlayMenarini #XXVFairPlayMenarini Photo - https://mma.prnewswire.com/media/1607686/Menarini_1.jpgPhoto - https://mma.prnewswire.com/media/1607687/Menarini_2.jpgPhoto - https://mma.prnewswire.com/media/1607688/Menarini_3.jpgPhoto - https://mma.prnewswire.com/media/1607689/Menarini_4.jpgPhoto - https://mma.prnewswire.com/media/1607690/Menarini_5.jpgPhoto - https://mma.prnewswire.com/media/1607691/Menarini_6.jpg Logo - https://mma.prnewswire.com/media/1574956/Menarini_Fair_Play_Logo.jpg

ALTO ADIGE

Premio Fair Play Menarini, le interviste ai protagonisti



Si e' tenuta la 25esima edizione

sport

02 settembre 2021 A- A+

https://www.altoadige.it/video-server/media/video/90352.mp

ALTO ADIGE

Da Oliva a Tardelli, consegnati 17 premi Fair play Menarini

02 settembre 2021



Dal basket al calcio, dal tennis al canottaggio, sono 17 gli atleti, italiani e internazionali, che sono stati premiati stasera a Castiglion Fiorentino in occasione della 25/ma edizione del Fair Play Menarini. Ad aver ricevuto il prestigioso riconoscimento, celebri campioni che si sono distinti nel rispetto delle regole e dell'avversario: Stefan Edberg, Pierluigi Marzorati, Matteo Marconcini, Sofia Fiorini, Patrizio Oliva, Eleonora Goldoni, Romano Battisti, Sinisa Mihajlovic, Patrick Kluivert, Katinka Hosszu e Massimo Bonini. Il premio speciale 'Italia nel cuore' è andato alle canottiere Valentina Rodini e Federica Cesarini, fresche dell'oro olimpico conquistato ai Giochi di Tokyo 2020.

Grande commozione ha accompagnato l'assegnazione del Premio speciale dedicato al ricordo di Paolo Rossi, ritirato da Marco Tardelli e Hansi Müller. Infine, il riconoscimento 'Sustenium Energia e Cuore' è andato all'ex fischietto Pierluigi Collina e il premio' Narrare le emozioni' alla giornalista Lucia Blini.

"Oggi festeggiamo i primi 25 anni del Premio Fair Play Menarini in un anno eccezionale per lo sport italiano - ha detto Ennio Troiano, Direttore Risorse Umane di Menarini - Ci auguriamo che i valori del fair play, fondati sulla condivisione di principi che rappresentano la vera essenza dello sport, possano aiutarci a guardare con ottimismo al futuro". "Sono stati venticinque anni di duro lavoro, - ha detto Angelo Morelli, presidente del Comitato organizzatore del premio - ma anche di grandi soddisfazioni, emozioni e ricchezza personale.

Ringraziamo enti, istituzioni, giornalisti e sponsor per esserci stati così vicini e aver creduto nel nostro progetto". Alla 25ma edizione dell'evento è stato dedicato un francobollo che sarà emesso dal Ministero dello sviluppo economico.

ALTO ADIGE

CANCELLATA: Emesso francobollo celebrativo per 25 anni Premio Fair Play (2)

02 settembre 2021

Due mani che si tendono fin quasi a toccarsi: è questa l'immagine simbolo del fair play che troneggia al centro del francobollo celebrativo dedicato ai 25 anni del Premio Internazionale Fair Play. Un vero e proprio francobollo ordinario che il ministero dello Sviluppo economico ha decretato di emettere in questo 2021 per omaggiare la manifestazione nell'anno del suo venticinquennale, riconoscendole quel tessuto valoriale di cui, da sempre, si fa portatrice, soprattutto nei confronti delle nuove generazioni.

Presentato ufficialmente ieri sera, nel corso della cerimonia di premiazione svoltasi a Castiglion Fiorentino alla presenza dei più grandi campioni italiani e internazionali di oggi e di domani, il francobollo rappresenta, per il Premio Fair Play, un riconoscimento di elevato spessore che onora l'impegno e il forte senso di responsabilità con cui, da ormai un quarto da secolo, porta avanti la sua mission.

"Quando abbiamo pensato all'ipotesi dell'emissione di un francobollo commemorativo non credevamo assolutamente di poterci riuscire. Questo speciale simbolo che, per noi, rappresenta anche un segnale di rinascita e ripartenza dopo i drammatici mesi della pandemia", dichiara Angelo Morelli, presidente del Comitato organizzatore.

Appartenente alla serie tematica 'Lo sport' che, al suo interno, annovera i francobolli dei più importanti club della Serie A e il francobollo dedicato alla vittoria dell'Italia di Mancini agli Europei 2020, quello del Premio Internazionale Fair Play celebra quella cultura sportiva incentrata sul rispetto della persona, sulla competizione e sulla non violenza, che la manifestazione ideata nel 1997 da Angelo Morelli e Chiara Fatai promuove fin dalla sua nascita.

alto MANTOVANO NEWS

Le leggende dello sport al XXV Premio Fair Play Menarini

Di **redazione** - 2 Settembre 2021

Share



CASTIGLION FIORENTINO (ITALPRESS) – Ospiti illustri e grandi leggende dello sport italiano e mondiale alla cerimonia di premiazione del XXV Premio Internazionale Fair Play Menarini. Un'edizione 2021 che ha visto la kermesse dedicata all'etica e al fair play tornare in pista, dopo le restrizioni del 2020, con un programma completo e ricco di eventi collaterali, per celebrare il 25° anniversario della sua fondazione. A Castiglion Fiorentino, nel Loggiato Vasariano di piazza del Municipio, le stelle del panorama sportivo italiano e internazionale si sono fatte portatrici, attraverso le loro storie, di messaggi di fiducia, impegno e grande umanità. "Festeggiamo i primi 25 anni del Premio Fair Play Menarini: un risultato incredibile in un anno eccezionale per lo sport italiano – ha detto Ennio Troiano, direttore risorse umane di Menarini – Ci auguriamo che i valori del fair play, fondati sulla condivisione di principi che rappresentano la vera assenza dello sport, possano aiutarci a guardare con ottimismo al futuro". A ricevere i premi l'ex tennista Stefan Edberg, l'icona del basket Pierluigi Marzorati, l'Iron Lady del nuoto Katinka Hosszu, il pugile Patrizio Oliva, la calciatrice Eleonora Goldoni, i due olimpionici Romano Battisti e Matteo Marconcini, quindi per il calcio Sinisa Mihajlovic, Patrick Kluivert e Massimo Bonini. Grande commozione per l'assegnazione del Premio speciale dedicato al ricordo di Paolo Rossi, ritirato da Marco Tardelli e Hansi Mùller, mentre tanti applausi sono stati riservati all'arrivo delle canottiere Valentina Rodini e Federica Cesarini che, dopo l'oro olimpico conquistato ai Giochi di Tokyo 2020, hanno ritirato il Premio speciale "L'Italia nel cuore". E se la categoria "Narrare le emozioni", dallo scorso anno intitolata alla memoria di Franco Lauro, è andato alla giornalista sportiva di Mediaset Lucia Blini, e il riconoscimento "Sustenium Energia e Cuore" all'ex fischietto Pierluigi Collina, ad aggiudicarsi il Premio speciale "Studio e sport", frutto della collaborazione con il Centro sportivo delle Fiamme Gialle, è stata la giovane marciatrice Sofia Fiorini. "Non ci sono parole per descrivere l'emozione di aver vissuto una serata come questa. Non sono mancati istanti di gioia, alternati a momenti di grande riflessione, soprattutto per quanto riguarda il premio intitolato alla memoria del grande campione Paolo Rossi nella categoria 'Modello per i giovani, assegnato a Marco Tardelli e Hansi Mùller, due grandi amici di Pablito – afferma Angelo Morelli, presidente del Comitato organizzatore del premio – Sono stati 25 anni di duro lavoro, di grandi soddisfazioni, emozioni e ricchezza personale. Aver potuto gioire della presenza di tanti campioni, provenienti da ogni parte del mondo, è stata una cosa così grande da non riuscire neppure a raccontarla". Tra i frangenti clou della serata, la presentazione del francobollo dedicato alla XXV edizione del Premio Fair Play Mecenate: un francobollo celebrativo, appartenente alla serie tematiche "Lo sport", che sarà emesso dal Ministero dello sviluppo economico. (ITALPRESS).

alto MANTOVANO NEWS

A Castiglion Fiorentino notte magica per XXV Premio internazionale Fair play Menarini

Di **redazione** - 2 Settembre 2021

Share



Una vera e propria pioggia di emozioni è quella che, tra ospiti illustri e grandi leggende dello sport italiano e mondiale, ha accompagnato la cerimonia di premiazione del XXV Premio Internazionale Fair Play Menarini. Un'edizione 2021 davvero speciale che ha visto la kermesse dedicata all'etica e al fair play tornare in pista, dopo le restrizioni del 2020, con un programma completo e ricco di eventi collaterali, per celebrare in grande spolvero il venticinquesimo anniversario della sua fondazione. A Castiglion Fiorentino, nella suggestiva cornice del Loggiato Vasariano di piazza del Municipio, impreziosita per l'occasione da una spettacolare scenografia, hanno infatti brillato le più luminose stelle del panorama sportivo italiano ed internazionale facendosi portatrici, attraverso le loro storie, di messaggi di fiducia, impegno e grande umanità.

"Festeggiamo i primi venticinque anni del Premio Fair Play Menarini: un risultato incredibile in un anno eccezionale per lo sport italiano – ha detto Ennio Troiano, Direttore Risorse Umane Global di Menarini – Ci auguriamo che i valori del fair play, fondati sulla condivisione di principi che rappresentano la vera essenza dello sport, possano aiutarci a guardare con ottimismo al futuro".

Trasmessa in diretta televisiva su Sportitalia (canale 60 del digitale terrestre), la magica serata del Fair Play Menarini ha visto nuovamente al timone il giornalista Lorenzo Dallari e l'ex pallavolista Rachele Sangiuliano, una coppia collaudata che, anche quest'anno, ci ha guidato attraverso i racconti e i successi dei big che, sul palco, hanno ritirato l'ambito riconoscimento: dall'ex tennista svedese Stefan Edberg all'icona del basket Pierluigi Marzorati, dall'Iron Lady del nuoto Katinka Hosszu all'eclettico Patrizio Oliva, dalla calciatrice Eleonora Goldoni ai due olimpionici italiani Romano Battisti e Matteo Marconcini, passando per i grandi nomi del calcio Sinisa Mihajlovic, Patrick Kluivert e Massimo Bonini.

Grande commozione è stata suscitata dall'assegnazione del Premio speciale dedicato al ricordo di Paolo Rossi, ritirato da Marco Tardelli e Hansi Müller, mentre uno scroscio di applausi ha fatto da tappeto all'arrivo delle canottiere Valentina Rodini e Federica Cesarini che, dopo l'oro olimpico conquistato ai Giochi di Tokyo 2020, hanno ritirato il Premio speciale "L'Italia nel cuore". E se la categoria "Narrare le emozioni", dallo scorso anno intitolata alla memoria di Franco Lauro, è andato alla giornalista sportiva di Mediaset Lucia Blini, e il riconoscimento "Sustenium Energia e Cuore" all'ex fischietto Pierluigi Collina, ad aggiudicarsi il Premio speciale "Studio e sport", frutto dell'illustre collaborazione con il Centro sportivo delle Fiamme Gialle, è stata la giovane marciatrice Sofia Fiorini.

"Non ci sono parole per descrivere l'emozione di aver vissuto una serata come questa. Una serata in cui non sono mancati istanti di gioia, alternati a momenti di grande riflessione, soprattutto per quanto riguarda il premio intitolato alla memoria del grande campione Paolo Rossi nella categoria 'Modello per i giovani', assegnato a Marco Tardelli e Hansi Müller, due grandi amici di Pablito – afferma Angelo Morelli, presidente del Comitato organizzatore del premio – Sono stati venticinque anni di duro lavoro, ma anche di grandi soddisfazioni, emozioni e ricchezza personale. Aver potuto gioire della presenza di tanti campioni, provenienti da ogni parte del mondo, è stato per noi organizzatori una cosa così grande da non riuscire neppure a raccontarla. Ringraziamo enti, istituzioni, giornalisti e sponsor per esserci stati così vicini e aver creduto nel nostro progetto. E, non da ultimi, i nostri ringraziamenti vanno anche a tutti coloro che hanno collaborato alla realizzazione dell'evento, una squadra sicuramente affiatata e responsabilizzata".

Tra i frangenti clou della serata, impossibile non annoverare la presentazione ufficiale del francobollo dedicato alla XXV edizione del Premio Fair Play Mecenate: un francobollo celebrativo, appartenente alla serie tematiche "Lo sport", che sarà emesso dal Ministero dello sviluppo economico. "In questo anno difficile e, a tratti, drammatico, uno dei vocaboli più usati è resilienza – ha dichiarato Mauro Sereni di Consultinvest, dal 2013 main sponsor della manifestazione- Coraggio, dedizione, determinazione e lealtà mai come oggi devono essere parole che ci sostengono e il Premio Fair Play Menarini da sempre si impegna a valorizzare e diffondere questi principi". Grande soddisfazione anche da parte del sindaco Mario Agnelli, primo cittadino del Comune di Castiglion Fiorentino che, da nove anni a questa parte, ha tessuto un legame a doppio filo con il premio e con i suoi principi fondanti, tanto da vantare il titolo di città europea per la promozione dei valori del fair play nel mondo.

"Delle venticinque edizioni andate in scena, mi è bastato assistere alle ultime svoltesi a Castiglion Fiorentino per classificare il Premio Fair Play Menarini come una manifestazione unica nel suo genere e il nostro obiettivo è sempre stato quello di dimostrarci all'altezza del blasone del premio– dichiara il sindaco Mario Agnelli – Poterlo ospitare è un privilegio di cui possiamo solo andare fieri, anche perché il premio ha contribuito ad accrescere l'immagine della nostra città a livello internazionale, sia sul versante della promozione che dal punto di vista sportivo e valoriale. Nella piena osservanza di tutte le misure di sicurezza, l'edizione del venticinquennale è stata un grande successo e si è conclusa rispettando le attese che si erano create."

Di seguito, l'elenco completo dei premiati del XXV Premio Internazionale Fair Play Menarini: Massimo Bonini – categoria "Fair play" Stefan Edberg – categoria "Carriera nel fair play" Sinisa Mihajlovic – categoria "Sport e salute" Pierluigi Marzorati – categoria "Una vita per lo sport" Eleonora Goldoni – categoria "Fair play e solidarietà" Matteo Marconcini – categoria "Promozione dello sport" Patrizio Oliva – categoria "Sport e vita" Katinka Hosszu – categoria "Personaggio mito" Patrick Kluivert – categoria "I valori sociali dello sport" Romano Battisti – categoria "Lo sport oltre lo sport" Marco Tardelli e Hansi Müller – Premio speciale Paolo Rossi "Modello per i giovani" Pierluigi Collina – Premio speciale Sustenium "Energia e cuore" Valentina Rodini e Federica Cesarini – Premio speciale "L'Italia nel cuore" Lucia Blini – Premio speciale Franco Lauro "Narrare le emozioni" Sofia Fiorini – Premio Fiamme Gialle " Studio e sport "

(Adnkronos)

alto MANTOVANO NEWS

Sport: le grandi leggende nella notte magica del Premio Fair Play Menarini

Di **redazione** - 2 Settembre 2021

Share



Una vera e propria pioggia di emozioni è quella che, tra ospiti illustri e grandi leggende dello sport italiano e mondiale, ha accompagnato la cerimonia di premiazione del XXV Premio Internazionale Fair Play Menarini. Un'edizione 2021 davvero speciale che ha visto la kermesse dedicata all'etica e al fair play tornare in pista, dopo le restrizioni del 2020, con un programma completo e ricco di eventi collaterali, per celebrare in grande spolvero il venticinquesimo anniversario della sua fondazione. A Castiglion Fiorentino (Arezzo) nella suggestiva cornice del Loggiato Vasariano di piazza del Municipio, impreziosita per l'occasione da una spettacolare scenografia, hanno infatti brillato le più luminose stelle del panorama sportivo italiano ed internazionale facendosi portatrici, attraverso le loro storie, di messaggi di fiducia, impegno e grande umanità.

"Oggi festeggiamo i primi venticinque anni del Premio Fair Play Menarini: un risultato incredibile in un anno eccezionale per lo sport italiano – ha detto Ennio Troiano, Direttore Risorse Umane Global di Menarini – Ci auguriamo che i valori del fair play, fondati sulla condivisione di principi che rappresentano la vera essenza dello sport, possano aiutarci a guardare con ottimismo al futuro".

Trasmessa in diretta televisiva su Sportitalia (canale 60 del digitale terrestre), la magica serata del Fair Play Menarini ha visto nuovamente al timone il giornalista Lorenzo Dallari e l'ex pallavolista Rachele Sangiuliano, una coppia collaudata che, anche quest'anno, ci ha guidato attraverso i racconti e i successi dei big che, sul palco, hanno ritirato l'ambito riconoscimento: dall'ex tennista svedese Stefan Edberg all'icona del basket Pierluigi Marzorati, dall'Iron Lady del nuoto Katinka Hosszu all'eclettico Patrizio Oliva, dalla calciatrice Eleonora Goldoni ai due olimpionici italiani Romano Battisti e Matteo Marconcini, passando per i grandi nomi del calcio Sinisa Mihajlovic, Patrick Kluivert e Massimo Bonini. Grande commozione è stata suscitata dall'assegnazione del Premio speciale dedicato al ricordo di Paolo Rossi, ritirato da Marco Tardelli e Hansi Müller, mentre uno scroscio di applausi ha fatto da tappeto all'arrivo delle canottiere Valentina Rodini e Federica Cesarini che, dopo l'oro olimpico conquistato ai Giochi di Tokyo 2020, hanno ritirato il Premio speciale "L'Italia nel cuore". E se la categoria "Narrare le emozioni", dallo scorso anno intitolata alla memoria di Franco Lauro, è andato alla giornalista sportiva di Mediaset Lucia Blini, e il riconoscimento "Sustenium Energia e Cuore" all'ex fischietto Pierluigi Collina, ad aggiudicarsi il Premio speciale "Studio e sport", frutto dell'illustre collaborazione con il Centro sportivo delle Fiamme Gialle, è stata la giovane marciatrice Sofia Fiorini.

"Non ci sono parole per descrivere l'emozione di aver vissuto una serata come questa. Una serata in cui non sono mancati istanti di gioia, alternati a momenti di grande riflessione, soprattutto per quanto riguarda il premio intitolato alla memoria del grande campione Paolo Rossi nella categoria 'Modello per i giovani', assegnato a Marco Tardelli e Hansi Müller, due grandi amici di Pablito – afferma Angelo Morelli, presidente del Comitato organizzatore del premio – Sono stati venticinque anni di duro lavoro, ma anche di grandi soddisfazioni, emozioni e ricchezza personale. Aver potuto gioire della presenza di tanti campioni, provenienti da ogni parte del mondo, è stato per noi organizzatori una cosa così grande da non riuscire neppure a raccontarla. Ringraziamo enti, istituzioni, giornalisti e sponsor per esserci stati così vicini e aver creduto nel nostro progetto. E, non da ultimi, i nostri ringraziamenti vanno anche a tutti coloro che hanno collaborato alla realizzazione dell'evento, una squadra sicuramente affiatata e responsabilizzata".

Tra i frangenti clou della serata, impossibile non annoverare la presentazione ufficiale del francobollo dedicato alla XXV edizione del Premio Fair Play Mecenate: un francobollo celebrativo, appartenente alla serie tematiche "Lo sport", che sarà emesso dal Ministero dello sviluppo economico.

"In questo anno difficile e, a tratti, drammatico, uno dei vocaboli più usati è resilienza – ha dichiarato Mauro Sereni di Consultinvest, dal 2013 main sponsor della manifestazione- Coraggio, dedizione, determinazione e lealtà mai come oggi devono essere parole che ci sostengono e il Premio Fair Play Menarini da sempre si impegna a valorizzare e diffondere questi principi".

Grande soddisfazione anche da parte del sindaco Mario Agnelli, primo cittadino del Comune di Castiglion Fiorentino che, da nove anni a questa parte, ha tessuto un legame a doppio filo con il premio e con i suoi principi fondanti, tanto da vantare il titolo di città europea per la promozione dei valori del fair play nel mondo.

"Delle venticinque edizioni andate in scena, mi è bastato assistere alle ultime svoltesi a Castiglion Fiorentino per classificare il Premio Fair Play Menarini come una manifestazione unica nel suo genere e il nostro obiettivo è sempre stato quello di dimostrarci all'altezza del blasone del premio– dichiara il sindaco Mario Agnelli – Poterlo ospitare è un privilegio di cui possiamo solo andare fieri, anche perché il premio ha contribuito ad accrescere l'immagine della nostra città a livello internazionale, sia sul versante della promozione che dal punto di vista sportivo e valoriale. Nella piena osservanza di tutte le misure di sicurezza, l'edizione del venticinquennale è stata un grande successo e si è conclusa rispettando le attese che si erano create."

Di seguito, l'elenco completo dei premiati del XXV Premio Internazionale Fair Play Menarini:

Massimo Bonini – categoria "Fair play"

Stefan Edberg – categoria "Carriera nel fair play"

Sinisa Mihajlovic – categoria "Sport e salute"

Pierluigi Marzorati – categoria "Una vita per lo sport"

Eleonora Goldoni – categoria "Fair play e solidarietà"

Matteo Marconcini – categoria "Promozione dello sport"

Patrizio Oliva – categoria "Sport e vita"

Katinka Hosszu – categoria "Personaggio mito"

Patrick Kluivert – categoria "I valori sociali dello sport"

Romano Battisti – categoria "Lo sport oltre lo sport"

Marco Tardelli e Hansi Müller – Premio speciale Paolo Rossi "Modello per i giovani"

Pierluigi Collina – Premio speciale Sustenium "Energia e cuore"

Valentina Rodini e Federica Cesarini – Premio speciale "L'Italia nel cuore"

Lucia Blini – Premio speciale Franco Lauro "Narrare le emozioni"

Sofia Fiorini – Premio Fiamme Gialle " Studio e sport "

(Adnkronos)

ANSA.it ANSAcom

Con Match For Life al via il 25/mo premio FairPlay Menarini

Nazionale Infermieri e Selezione Meoni in campo per l'Africa

ROMA 02 settembre 2021 12:26 ANSACOM



A scendere in campo, la Selezione Meoni e la Nazionale Italiana degli Infermieri per una partita benefica a sostegno della Fondazione Meoni Onlus. - RIPRODUZIONE RISERVATA

Scrivi alla redazione Stampa

È ufficialmente partita la maratona per la25/ma edizione del Premio Internazionale Fair Play Menarini. A dare il via alla tre giorni è stata, ieri pomeriggio a Castiglion Fiorentino , la partita di beneficenza 'Match For Life', organizzata a sostegno dei progetti umanitari della Fondazione Fabrizio Meoni Onlus in Senegal.

Un taglio del nastro all'insegna della solidarietà, che ha visto in campo due formazioni di tutto rispetto. Capitanata dall'ex ciclista Daniele Bennati, il team della Selezione Meoni ha potuto contare sull'adesione di personaggi del mondo dello sport e dello spettacolo del calibro di Massimiliano Benassi, Ivan Basso, Dj Ringo, Paolo Bettini, Rinaldo Nocentini, Davide Moscardelli, Michele Bartoli, Marco Sansonetti, Davide Cassani, Filippo Pozzato, Stefano Butti, Fabrizio Ravanelli.

Forte dell'aiuto di Sinisa Mihajlovic, commissario tecnico della formazione, a scendere in campo per il suo primo impegno ufficiale, è stata anche la Nazionale Italiana Infermieri della Fnopi, che rappresenta in Italia gli oltre 456mila iscritti all'Ordine, da un anno e mezzo impegnati in prima linea contro il Covid 19. "Gli infermieri - spiega il capitano della Nazionale Italiana Infermieri, Daiana Campani - sono campioni nel lavorare in team e giocare una partita di calcio è un modo diverso e divertente di fare squadra e di condividere i nostri valori professionali e umani, portandoci più vicini alle persone al di fuori dei luoghi tradizionali di cura".

"Il calcio è spesso veicolo di messaggi importanti e, in questo caso, è bello vedere tanti campioni e personaggi dello spettacolo unirsi per una giusta causa – aggiunge Fabrizio Ravanelli, oggi allenatore della Fondazione Meoni – Per tutti noi, è anche un onore poter scendere in campo contro un avversario nobile come la Nazionale Infermieri, una categoria simbolo della lotta alla pandemia, alla quale non possiamo altro che esprimere i nostri ringraziamenti".

ANSA.it Video



https://vs.ansa.it/sito/video_mp4_export/c20210902150135715.mp4

ANSA.it Video



https://vs.ansa.it/sito/video_mp4_export/p20210902162621424.mp4

ANSA.it ANSAcom

Rodini-Cesarini ai giovani, 'non bisogna temere la fatica'

Con l'oro vita cambiata ma importante tornare presto alla realtà

02 settembre 2021 14:54 ANSACOM



Tokyo: festa a Fiumicino per le ragazze d'oro del canottaggio - RIPRODUZIONE RISERVATA

Scrivi alla redazione Stampa

"Il fair play è l'essenza vera dello sport. Ai giovani di oggi manca un po' la voglia di far fatica. Il messaggio per loro è quello di non aver paura di faticare perché se ti impegni i risultati arrivano". Così Valentina Rodini e Federica Cesarini, campionesse olimpiche di canottaggio a Tokyo, in occasione della consegna, ieri sera a Castiglion Fiorentino, del riconoscimento speciale "L'Italia nel cuore" del Premio Fair play Menarini.
Con la vittoria olimpica, spiegano "la vita è cambiata, ma se è giusto godersi la vittoria, bisogna anche tornare presto con i piedi per terra e i remi in acqua per riprendere ad allenarci. Perché è un attimo salire sul tetto del mondo ma anche scendere. E confermare le vittorie è ancora più difficile che ottenerle la prima volta".

ANSA.it ANSAcom

Emesso francobollo celebrativo per 25 anni Premio Fair Play

Celebra la sana cultura sportiva promossa dalla manifestazione

02 settembre 2021 18:57 ANSACOM



Francobollo Fairplay - RIPRODUZIONE RISERVATA

Scrivi alla redazione Stampa

Due mani che si tendono fin quasi a toccarsi: è questa l'immagine simbolo del fair play che troneggia al centro del francobollo celebrativo dedicato ai 25 anni del Premio Internazionale Fair Play. Un vero e proprio francobollo ordinario che il ministero dello Sviluppo economico ha decretato di emettere in questo 2021 per omaggiare la manifestazione nell'anno del suo venticinquennale, riconoscendole quel tessuto valoriale di cui, da sempre, si fa portatrice, soprattutto nei confronti delle nuove generazioni.

Presentato ufficialmente ieri sera, nel corso della cerimonia di premiazione svoltasi a Castiglion Fiorentino alla presenza dei più grandi campioni italiani e internazionali di oggi e di domani, il francobollo rappresenta, per il Premio Fair Play, un riconoscimento di elevato spessore che onora l'impegno e il forte senso di responsabilità con cui, da ormai un quarto da secolo, porta avanti la sua mission.

"Quando abbiamo pensato all'ipotesi dell'emissione di un francobollo commemorativo non credevamo assolutamente di poterci riuscire. Questo speciale simbolo che, per noi, rappresenta anche un segnale di rinascita e ripartenza dopo i drammatici mesi della pandemia", dichiara Angelo Morelli, presidente del Comitato organizzatore.

Appartenente alla serie tematica 'Lo sport' che, al suo interno, annovera i francobolli dei più importanti club della Serie A e il francobollo dedicato alla vittoria dell'Italia di Mancini agli Europei 2020, quello del Premio Internazionale Fair Play celebra quella cultura sportiva incentrata sul rispetto della persona, sulla competizione e sulla non violenza, che la manifestazione ideata nel 1997 da Angelo Morelli e Chiara Fatai promuove fin dalla sua nascita.

APPENNINO NOTIZIE

Le leggende dello sport al XXV Premio Fair Play Menarini

2 Settembre 2021



CASTIGLION FIORENTINO (ITALPRESS) – Ospiti illustri e grandi leggende dello sport italiano e mondiale alla cerimonia di premiazione del XXV Premio Internazionale Fair Play Menarini. Un'edizione 2021 che ha visto la kermesse dedicata all'etica e al fair play tornare in pista, dopo le restrizioni del 2020, con un programma completo e ricco di eventi collaterali, per celebrare il 25° anniversario della sua fondazione. A Castiglion Fiorentino, nel Loggiato Vasariano di piazza del Municipio, le stelle del panorama sportivo italiano e internazionale si sono fatte portatrici, attraverso le loro storie, di messaggi di fiducia, impegno e grande umanità. "Festeggiamo i primi 25 anni del Premio Fair Play Menarini: un risultato incredibile in un anno eccezionale per lo sport italiano – ha detto Ennio Troiano, direttore risorse umane di Menarini – Ci auguriamo che i valori del fair play, fondati sulla condivisione di principi che rappresentano la vera assenza dello sport, possano aiutarci a guardare con ottimismo al futuro". A ricevere i premi l'ex tennista Stefan Edberg, l'icona del basket Pierluigi Marzorati, l'Iron Lady del nuoto Katinka Hosszu, il pugile Patrizio Oliva,

la calciatrice Eleonora Goldoni, i due olimpionici Romano Battisti e Matteo Marconcini, quindi per il calcio Sinisa Mihajlovic, Patrick Kluivert e Massimo Bonini. Grande commozione per l'assegnazione del Premio speciale dedicato al ricordo di Paolo Rossi, ritirato da Marco Tardelli e Hansi Mùller, mentre tanti applausi sono stati riservati all'arrivo delle canottiere Valentina Rodini e Federica Cesarini che, dopo l'oro olimpico conquistato ai Giochi di Tokyo 2020, hanno ritirato il Premio speciale "L'Italia nel cuore". E se la categoria "Narrare le emozioni", dallo scorso anno intitolata alla memoria di Franco Lauro, è andato alla giornalista sportiva di Mediaset Lucia Blini, e il riconoscimento "Sustenium Energia e Cuore" all'ex fischietto Pierluigi Collina, ad aggiudicarsi il Premio speciale "Studio e sport", frutto della collaborazione con il Centro sportivo delle Fiamme Gialle, è stata la giovane marciatrice Sofia Fiorini. "Non ci sono parole per descrivere l'emozione di aver vissuto una serata come questa. Non sono mancati istanti di gioia, alternati a momenti di grande riflessione, soprattutto per quanto riguarda il premio intitolato alla memoria del grande campione Paolo Rossi nella categoria 'Modello per i giovani', assegnato a Marco Tardelli e Hansi Mùller, due grandi amici di Pablito – afferma Angelo Morelli, presidente del Comitato organizzatore del premio – Sono stati 25 anni di duro lavoro, di grandi soddisfazioni, emozioni e ricchezza personale. Aver potuto gioire della presenza di tanti campioni, provenienti da ogni parte del mondo, è stata una cosa così grande da non riuscire neppure a raccontarla". Tra i frangenti clou della serata, la presentazione del francobollo dedicato alla XXV edizione del Premio Fair Play Mecenate: un francobollo celebrativo, appartenente alla serie tematiche "Lo sport", che sarà emesso dal Ministero dello sviluppo economico.
(ITALPRESS).

Arezzo24.net
le notizie che contano...

Stelle leggendarie dello sport brillano a Castiglion Fiorentino nella notte del Fair Play Ar24Tv

GIOVEDÌ, 02 SETTEMBRE 2021 08:34. INSERITO IN SPORT

Scritto da Redazione Arezzo24

Fair Play, l'edizione 25 con i big dello sport italiano e internazionale



La kermesse dedicata all'etica e al fair play ha festeggiato i suoi 25 anni con un gran finale degno di nota, insieme ai veri big dello sport italiano e internazionale

CASTIGLION FIORENTINO (AR)- Una vera e propria pioggia di emozioni è quella che, tra ospiti illustri e grandi leggende dello sport italiano e mondiale, ha accompagnato la cerimonia di premiazione del XXV Premio Internazionale Fair Play Menarini. Un'edizione 2021 davvero speciale che ha visto la kermesse dedicata all'etica e al fair play tornare in pista, dopo le restrizioni del 2020, con un programma completo e ricco di eventi collaterali, per celebrare in grande spolvero il venticinquesimo anniversario della sua fondazione. A Castiglion Fiorentino, nella suggestiva cornice del Loggiato Vasariano di piazza del Municipio, impreziosita per l'occasione da una spettacolare scenografia, hanno infatti brillato le più luminose stelle del panorama sportivo italiano ed internazionale facendosi portatrici, attraverso le loro storie, di messaggi di fiducia, impegno e grande umanità.

"Oggi festeggiamo i primi venticinque anni del Premio Fair Play Menarini: un risultato incredibile in un anno eccezionale per lo sport italiano – ha detto **Ennio Troiano**, Direttore Risorse Umane di Menarini - *Ci auguriamo che i valori del fair play, fondati sulla condivisione di principi che rappresentano la vera essenza dello sport, possano aiutarci a guardare con ottimismo al futuro".*

Trasmessa in diretta televisiva su Sportitalia (canale 60 del digitale terrestre), la magica serata del Fair Play Menarini ha visto nuovamente al timone il giornalista Lorenzo Dallari e l'ex pallavolista Rachele Sangiuliano, una coppia collaudata che, anche quest'anno, ci ha guidato attraverso i racconti e i successi dei big che, sul palco, hanno ritirato l'ambito riconoscimento: dall'ex tennista svedese Stefan Edberg all'icona del basket Pierluigi Marzorati, dall'Iron Lady del nuoto Katinka Hosszu all'eclettico Patrizio Oliva, dalla calciatrice Eleonora Goldoni ai due olimpionici italiani Romano Battisti e Matteo Marconcini, passando per i grandi nomi del calcio Sinisa Mihajlovic, Patrick Kluivert e Massimo Bonini. Grande commozione è stata suscitata dall'assegnazione del Premio speciale dedicato al ricordo di Paolo Rossi, ritirato da Marco Tardelli e Hansi Müller, mentre uno scroscio di applausi ha fatto da tappeto all'arrivo delle canottiere Valentina Rodini e Federica Cesarini che, dopo l'oro olimpico conquistato ai Giochi di Tokyo 2020, hanno ritirato il Premio speciale "L'Italia nel cuore". E se la categoria "Narrare le emozioni", dallo scorso anno intitolata alla memoria di Franco Lauro, è andato alla giornalista sportiva di Mediaset Lucia Blini, e il riconoscimento "Sustenium Energia e Cuore" all'ex fischietto Pierluigi Collina, ad aggiudicarsi il Premio speciale "Studio e sport", frutto dell'illustre collaborazione con il Centro sportivo delle Fiamme Gialle, è stata la giovane marciatrice Sofia Fiorini.

"Non ci sono parole per descrivere l'emozione di aver vissuto una serata come questa. Una serata in cui non sono mancati istanti di gioia, alternati a momenti di grande riflessione, soprattutto per quanto riguarda il premio intitolato alla memoria del grande campione Paolo Rossi nella categoria 'Modello per i giovani', assegnato a Marco Tardelli e Hansi Müller, due grandi amici di Pablito – afferma **Angelo Morelli**, presidente del Comitato organizzatore del premio - *Sono stati venticinque anni di duro lavoro, ma anche di grandi soddisfazioni, emozioni e ricchezza personale. Aver potuto gioire della presenza di tanti campioni, provenienti da ogni parte del mondo, è stato per noi organizzatori una cosa così grande da non riuscire neppure a raccontarla. Ringraziamo enti, istituzioni, giornalisti e sponsor per esserci stati così vicini e aver creduto nel nostro progetto. E, non da ultimi, i nostri ringraziamenti vanno anche a tutti coloro che hanno collaborato alla realizzazione dell'evento, una squadra sicuramente affiatata e responsabilizzata".*

Tra i frangenti clou della serata, impossibile non annoverare la presentazione ufficiale del francobollo dedicato alla XXV edizione del Premio Fair Play Mecenate: un francobollo celebrativo, appartenente alla serie tematiche "Lo sport", che sarà emesso dal Ministero dello sviluppo economico.

"In questo anno difficile e, a tratti, drammatico, uno dei vocaboli più usati è resilienza – ha dichiarato **Mauro Sereni** di Consultinvest, dal 2013 main sponsor della manifestazione- *Coraggio, dedizione, determinazione e lealtà mai come oggi devono essere parole che ci sostengono e il Premio Fair Play Menarini da sempre si impegna a valorizzare e diffondere questi principi".*

Grande soddisfazione anche da parte del sindaco Mario Agnelli, primo cittadino del Comune di Castiglion Fiorentino che, da nove anni a questa parte, ha tessuto un legame a doppio filo con il premio e con i suoi principi fondanti, tanto da vantare il titolo di città europea per la promozione dei valori del fair play nel mondo.

"Delle venticinque edizioni andate in scena, mi è bastato assistere alle ultime svoltesi a Castiglion Fiorentino per classificare il Premio Fair Play Menarini come una manifestazione unica nel suo genere e il nostro obiettivo è sempre stato quello di dimostrarci all'altezza del blasone del premio– dichiara il sindaco **Mario Agnelli** – *Poterlo ospitare è un privilegio di cui possiamo solo andare fieri, anche perché il premio ha contribuito ad accrescere l'immagine della nostra città a livello internazionale, sia sul versante della promozione che dal punto di vista sportivo e valoriale. Nella piena osservanza di tutte le misure di sicurezza, l'edizione del venticinquennale è stata un grande successo e si è conclusa rispettando le attese che si erano create".*

Fair Play, l'edizione 25 con i big dello sport italiano e internazionale - Foto



Arezzo24.net
le notizie che contano...

Fair Play, l'edizione 25 con i big dello sport italiano e internazionale

GIOVEDÌ, 02 SETTEMBRE 2021 15:09. INSERITO IN MEDIA GALLERY

Scritto da Redazione Arezzo24

Stelle leggendarie dello sport brillano a Castiglion Fiorentino nella notte del Fair Play

La kermesse dedicata all'etica e al fair play ha festeggiato i suoi 25 anni con un gran finale degno di nota, insieme ai veri big dello sport italiano e internazionale a Castiglion Fiorentino








Consultinvest
VARGROUP
1997 - 2021
25°
FAIR PLAY
SOTTO L'ALTO PATROCINIO
DEL PARLAMENTO EUROPEO
European Parliament


1997 - 2021
25°
SOTTO L'ALTO PATROCINIO
DEL PARLAMENTO EUROPEO
European Parliament
CONI
FAIR PLAY


Consultinvest
VARGROUP
SOTTO L'ALTO PATRO
DEL PARLAMENTO EUROPEO
European Parliament
CONI
VIP


Consultinvest
VARGROUP
SOTTO L'ALTO
DEL PARLAMENTO EUROPEO
European Parliament
VIP




SUSTENIUM
VARGROUP
Consultinvest
Toy Motor
Confagricoltura
Morettini
1997 - 2021
25°
SOTTO L'ALTO PATROCINIO












MENARINI
PREMIO
INTERNAZIONALE
FAIR PLAY
MECENATE
ITALIA
25.
1997
2021
B
I.P.Z.S. S.p.A. - ROMA 2021
L. LEONARDI
MENARINI


PREMIO
INTERNAZIONALE
FAIR PLAY
MECENATE
EMISSIONE FRANCOBOLLO SERIE TEMATICA
"LO SPORT"
DEDICATO AL PREMIO INTERNAZIONALE FAIR PLAY MECENATE
25° EDIZIONE
FAIR PLAY
POSTE ITALIANE
FAIR PLAY


Consultinvest
VARGROUP
Confagricoltura
1997 - 2021
25°
FAIR PLAY
European Parliament




Consultinvest
VARGROUP
1997 - 2021
25°
FAIR PLAY
European Parliament


Consultinvest
SOSTENIUM
VARGROUP
Toy Motor
Confagricoltura
Morettini
CASTIG
1° SE
SOTTO L'ALTO PATROCINIO
DEL PARLAMENTO EUROPEO
European Parliament
1997 - 2021
25°
FAIR PLA




SOSTENIUM
VARGROUP
Toy Motor
Consultinvest
Confagricoltura
Morettini
CASTIGLIO
1° SETTEMB
SOTTO L'ALTO PATROCINIO
DEL PARLAMENTO EUROPEO
1997 - 2021
25°




Consultinvest
VARGROUP
Confagricoltura
1997 - 2021
25°
FAIR PLAY
European Parliament














Consultinvest
VARGROUP
Confagricoltura
1997 - 2021
25°
FAIR PLAY







Le leggende dello sport brillano nella notte magica del Premio Fair Play

SERVIZI / 02 SETTEMBRE 2021 / VISITE: 492

https://youtu.be/3y6WZT_VEw8

ArezzoWeb
INFORMA

Le leggende dello sport brillano nella notte del Premio Fair Play

La kermesse dedicata all'etica e al fair play ha festeggiato i suoi 25 anni con un gran finale degno di nota, insieme ai veri big dello sport italiano e internazionale

Di **Redazione** - 2 Settembre 2021



CASTIGLION FIORENTINO (AR)- Una vera e propria pioggia di emozioni è quella che, tra ospiti illustri e grandi leggende dello sport italiano e mondiale, ha accompagnato la cerimonia di premiazione del XXV Premio Internazionale Fair Play Menarini. Un'edizione 2021 davvero speciale che ha visto la kermesse dedicata all'etica e al fair play tornare in pista, dopo le restrizioni del 2020, con un programma completo e ricco di eventi collaterali, per celebrare in grande spolvero il venticinquesimo anniversario della sua fondazione.

A Castiglion Fiorentino, nella suggestiva cornice del Loggiato Vasariano di piazza del Municipio, impreziosita per l'occasione da una spettacolare scenografia, hanno infatti brillato le più luminose stelle del panorama sportivo italiano ed internazionale facendosi portatrici, attraverso le loro storie, di messaggi di fiducia, impegno e grande umanità.

"*Oggi festeggiamo i primi venticinque anni del Premio Fair Play Menarini: un risultato incredibile in un anno eccezionale per lo sport italiano* – ha detto **Ennio Troiano**, Direttore Risorse Umane di Menarini – *Ci auguriamo che i valori del fair play, fondati sulla condivisione di principi che rappresentano la vera assenza dello sport, possano aiutarci a guardare con ottimismo al futuro".*

Trasmessa in diretta televisiva su Sportitalia (canale 60 del digitale terrestre), la magica serata del Fair Play Menarini ha visto nuovamente al timone il giornalista Lorenzo Dallari e l'ex pallavolista Rachele Sangiuliano, una coppia collaudata che, anche quest'anno, ci ha guidato attraverso i racconti e i successi dei big che, sul palco, hanno ritirato l'ambito riconoscimento: dall'ex tennista svedese Stefan Edberg all'icona del basket Pierluigi Marzorati, dall'Iron Lady del nuoto Katinka Hosszu all'eclettico Patrizio Oliva, dalla calciatrice Eleonora Goldoni ai due olimpionici italiani Romano Battisti e Matteo Marconcini, passando per i grandi nomi del calcio Sinisa Mihajlovic, Patrick Kluivert e Massimo Bonini.

Grande commozione è stata suscitata dall'assegnazione del Premio speciale dedicato al ricordo di Paolo Rossi, ritirato da Marco Tardelli e Hansi Müller, mentre uno scroscio di applausi ha fatto da tappeto all'arrivo delle canottiere Valentina Rodini e Federica Cesarini che, dopo l'oro olimpico conquistato ai Giochi di Tokyo 2020, hanno ritirato il Premio speciale "L'Italia nel cuore".

E se la categoria "Narrare le emozioni", dallo scorso anno intitolata alla memoria di Franco Lauro, è andato alla giornalista sportiva di Mediaset Lucia Blini, e il riconoscimento "Sustenium Energia e Cuore" all'ex fischietto Pierluigi Collina, ad aggiudicarsi il Premio speciale "Studio e sport", frutto dell'illustre collaborazione con il Centro sportivo delle Fiamme Gialle, è stata la giovane marciatrice Sofia Fiorini.

"*Non ci sono parole per descrivere l'emozione di aver vissuto una serata come questa. Una serata in cui non sono mancati istanti di gioia, alternati a momenti di grande riflessione, soprattutto per quanto riguarda il premio intitolato alla memoria del grande campione Paolo Rossi nella categoria 'Modello per i giovani', assegnato a Marco Tardelli e Hansi Müller, due grandi amici di Pablito* – afferma **Angelo Morelli**, presidente del Comitato organizzatore del premio – *Sono stati venticinque anni di duro lavoro, ma anche di grandi soddisfazioni, emozioni e ricchezza personale. Aver potuto gioire della presenza di tanti campioni, provenienti da ogni parte del mondo, è stato per noi organizzatori una cosa così grande da non riuscire neppure a raccontarla. Ringraziamo enti, istituzioni, giornalisti e sponsor per esserci stati così vicini e aver creduto nel nostro progetto. E, non da ultimi, i nostri ringraziamenti vanno anche a tutti coloro che hanno collaborato alla realizzazione dell'evento, una squadra sicuramente affiatata e responsabilizzata".*

Tra i frangenti clou della serata, impossibile non annoverare la presentazione ufficiale del francobollo dedicato alla XXV edizione del Premio Fair Play Mecenate: un francobollo celebrativo, appartenente alla serie tematiche "Lo sport", che sarà emesso dal Ministero dello sviluppo economico.

"*In questo anno difficile e, a tratti, drammatico, uno dei vocaboli più usati è resilienza* – ha dichiarato **Mauro Sereni** di Consultinvest, dal 2013 main sponsor della manifestazione- *Coraggio, dedizione, determinazione e lealtà mai come oggi devono essere parole che ci sostengono e il Premio Fair Play Menarini da sempre si impegna a valorizzare e diffondere questi principi".*

Grande soddisfazione anche da parte del sindaco Mario Agnelli, primo cittadino del Comune di Castiglion Fiorentino che, da nove anni a questa parte, ha tessuto un legame a doppio filo con il premio e con i suoi principi fondanti, tanto da vantare il titolo di città europea per la promozione dei valori del fair play nel mondo.

"*Delle venticinque edizioni andate in scena, mi è bastato assistere alle ultime svoltesi a Castiglion Fiorentino per classificare il Premio Fair Play Menarini come una manifestazione unica nel suo genere e il nostro obiettivo è sempre stato quello di dimostrarci all'altezza del blasone del premio*– dichiara il sindaco **Mario Agnelli** – *Poterlo ospitare è un privilegio di cui possiamo solo andare fieri, anche perché il premio ha contribuito ad accrescere l'immagine della nostra città a livello internazionale, sia sul versante della promozione che dal punto di vista sportivo e valoriale. Nella piena osservanza di tutte le misure di sicurezza, l'edizione del venticinquennale è stata un grande successo e si è conclusa rispettando le attese che si erano create."*

ArezzoWeb
INFORMA

Il Ministero dello Sviluppo Economico emette il francobollo celebrativo dei 25 anni del Premio Internazionale Fair play

Appartenente alla serie tematica "Lo Sport", il francobollo ordinario dedicato al Premio Internazionale Fair Play celebra la sana cultura sportiva di cui da sempre la manifestazione si fa portatrice

Di **Redazione** - 2 Settembre 2021



CASTIGLION FIORENTINO (AR)- Due mani che si tendono fin quasi a toccarsi: è questa l'immagine simbolo del fair play che troneggia al centro del francobollo celebrativo dedicato ai 25 anni del Premio Internazionale Fair Play.



Un vero e proprio francobollo ordinario che il Ministero dello sviluppo economico, autorità emittente delle carte – valori postali, ha decretato di emettere in questo 2021 per omaggiare la manifestazione nell'anno del suo venticinquennale, riconoscendole quel tessuto valoriale di cui, da sempre, si fa portatrice, soprattutto nei confronti delle nuove generazioni. Presentato ufficialmente ieri sera, nel corso della cerimonia di premiazione svoltasi a Castiglion Fiorentino alla presenza dei più grandi campioni italiani e internazionali di oggi e di domani, il francobollo rappresenta, per il Premio Fair Play, un riconoscimento di elevato spessore che onora l'impegno e il forte senso di responsabilità con cui, da ormai un quarto da secolo, porta avanti la sua mission.

"Nella nostra immaginazione, c'è sempre stata l'dea di fare qualcosa di particolarmente significativo per festeggiare il 25° anniversario del Premio Internazionale Fair Play – dichiara **Angelo Morelli**, presidente del Comitato organizzatore – *Quando abbiamo pensato all'ipotesi dell'emissione di un francobollo commemorativo non credevamo assolutamente di poterci riuscire. Invece il Ministero dello Sviluppo Economico ha accolto la nostra richiesta e, di questo, vogliamo in primo luogo ringraziare il Ministro Giancarlo Giorgetti e tutto lo staff che ha lavorato alla realizzazione di questo speciale simbolo che, per noi, rappresenta anche un segnale di rinascita e ripartenza dopo i drammatici mesi della pandemia".*

Appartenente alla serie tematica "Lo sport" che, al suo interno, annovera i francobolli dei più importanti club della Serie A e il francobollo dedicato alla vittoria dell'Italia di Mancini agli Europei 2020, quello del Premio Internazionale Fair Play celebra quella cultura sportiva incentrata sul rispetto della persona, sulla competizione e sulla non violenza, che la manifestazione ideata nel 1997 da Angelo Morelli e Chiara Fatai promuove fin dalla sua nascita. *"Per noi è stata il raggiungimento di un sogno* – conclude Morelli,- *perché l'emissione di un francobollo commemorativo è un risultato che corona 25 anni di vita del premio e gratifica tutte le persone , nessuna esclusa che hanno creduto nella sua mission*".

_AUDIOPRESS

Le leggende dello sport al XXV Premio Fair Play Menarini

2 Settembre 2021 Audiopress Senza categoria 0





CASTIGLION FIORENTINO (ITALPRESS) – Ospiti illustri e grandi leggende dello sport italiano e mondiale alla cerimonia di premiazione del XXV Premio Internazionale Fair Play Menarini. Un'edizione 2021 che ha visto la kermesse dedicata all'etica e al fair play tornare in pista, dopo le restrizioni del 2020, con un programma completo e ricco di eventi collaterali, per celebrare il 25° anniversario della sua fondazione. A Castiglion Fiorentino, nel Loggiato Vasariano di piazza del Municipio, le stelle del panorama sportivo italiano e internazionale si sono fatte portatrici, attraverso le loro storie, di messaggi di fiducia, impegno e grande umanità. "Festeggiamo i primi 25 anni del Premio Fair Play Menarini: un risultato incredibile in un anno eccezionale per lo sport italiano – ha detto Ennio Troiano, direttore risorse umane di Menarini – Ci auguriamo che i valori del fair play, fondati sulla condivisione di principi che rappresentano la vera assenza dello sport, possano aiutarci a guardare con ottimismo al futuro". A ricevere i premi l'ex tennista Stefan Edberg, l'icona del basket Pierluigi Marzorati, l'Iron Lady del nuoto Katinka Hosszu, il pugile Patrizio Oliva, la calciatrice Eleonora Goldoni, i due olimpionici Romano Battisti e Matteo Marconcini, quindi per il calcio Sinisa Mihajlovic, Patrick Kluivert e Massimo Bonini. Grande commozione per l'assegnazione del Premio speciale dedicato al ricordo di Paolo Rossi, ritirato da Marco

Tardelli e Hansi Mùller, mentre tanti applausi sono stati riservati all'arrivo delle canottiere Valentina Rodini e Federica Cesarini che, dopo l'oro olimpico conquistato ai Giochi di Tokyo 2020, hanno ritirato il Premio speciale "L'Italia nel cuore". E se la categoria "Narrare le emozioni", dallo scorso anno intitolata alla memoria di Franco Lauro, è andato alla giornalista sportiva di Mediaset Lucia Blini, e il riconoscimento "Sustenium Energia e Cuore" all'ex fischietto Pierluigi Collina, ad aggiudicarsi il Premio speciale "Studio e sport", frutto della collaborazione con il Centro sportivo delle Fiamme Gialle, è stata la giovane marciatrice Sofia Fiorini. "Non ci sono parole per descrivere l'emozione di aver vissuto una serata come questa. Non sono mancati istanti di gioia, alternati a momenti di grande riflessione, soprattutto per quanto riguarda il premio intitolato alla memoria del grande campione Paolo Rossi nella categoria 'Modello per i giovani', assegnato a Marco Tardelli e Hansi Mùller, due grandi amici di Pablito – afferma Angelo Morelli, presidente del Comitato organizzatore del premio – Sono stati 25 anni di duro lavoro, di grandi soddisfazioni, emozioni e ricchezza personale. Aver potuto gioire della presenza di tanti campioni, provenienti da ogni parte del mondo, è stata una cosa così grande da non riuscire neppure a raccontarla". Tra i frangenti clou della serata, la presentazione del francobollo dedicato alla XXV edizione del Premio Fair Play Mecenate: un francobollo celebrativo, appartenente alla serie tematiche "Lo sport", che sarà emesso dal Ministero dello sviluppo economico.
(ITALPRESS).

_AUDIOPRESS

A Castiglion Fiorentino il XXV Premio Fair Play Menarini

2 Settembre 2021 Audiopress economia 0



A Castiglion Fiorentino, nella suggestiva cornice del Loggiato Vasariano di piazza del Municipio, si è svolta la cerimonia di premiazione del XXV Premio Internazionale Fair Play Menarini. Un'edizione 2021 tra ospiti illustri e grandi leggende dello sport italiano e mondiale che ha visto la kermesse dedicata all'etica e al fair play tornare in pista, dopo le restrizioni del 2020, con un programma completo e ricco di eventi collaterali, per celebrare in grande spolvero il 25° anniversario della sua fondazione.
ari/gtr

https://video.italpress.com/play/mp4/video/r6x05p39kzgrx5ebdmj7voga

_AUDIOPRESS

Francobollo celebrativo per i 25 anni del Premio Fair Play Menarini

2 Settembre 2021 Audiopress cronaca 0





CASTIGLION FIORENTINO (ITALPRESS) – Due mani che si tendono fin quasi a toccarsi: è questa l'immagine simbolo del fair play che troneggia al centro del francobollo celebrativo dedicato ai 25 anni del Premio Internazionale Fair Play. Un vero e proprio francobollo ordinario che il Ministero dello sviluppo economico, autorità emittente delle carte – valori postali, ha decretato di emettere in questo 2021 per omaggiare la manifestazione nell'anno del suo venticinquennale, riconoscendole quel tessuto valoriale di cui, da sempre, si fa portatrice, soprattutto nei confronti delle nuove generazioni. Presentato ufficialmente ieri sera, nel corso della cerimonia di premiazione svoltasi a Castiglion Fiorentino alla presenza dei più grandi campioni italiani e internazionali di oggi e di domani, il francobollo rappresenta, per il Premio Fair Play, un riconoscimento di elevato spessore che onora l'impegno e il forte senso di responsabilità con cui, da ormai un quarto da secolo, porta avanti la sua mission.

"Nella nostra immaginazione, c'è sempre stata l'dea di fare qualcosa di particolarmente significativo per festeggiare il 25° anniversario del Premio Internazionale Fair Play – dichiara Angelo Morelli, presidente del Comitato organizzatore – Quando abbiamo pensato all'ipotesi dell'emissione di un francobollo commemorativo non credevamo assolutamente di poterci riuscire. Invece il Ministero dello Sviluppo Economico ha accolto la nostra richiesta e, di questo, vogliamo in primo luogo ringraziare il ministro Giancarlo Giorgetti e tutto lo staff che ha lavorato alla realizzazione di questo speciale simbolo che, per noi, rappresenta anche un segnale di rinascita e ripartenza dopo i drammatici mesi della pandemia".

Appartenente alla serie tematica "Lo sport" che, al suo interno, annovera i francobolli dei più importanti club della Serie A e il francobollo dedicato alla vittoria dell'Italia di Mancini agli Europei 2020, quello del Premio Internazionale Fair Play celebra quella cultura sportiva incentrata sul rispetto della persona, sulla competizione e sulla non violenza, che la manifestazione ideata nel 1997 da Angelo Morelli e Chiara Fatai promuove fin dalla sua nascita.

"Per noi è stato il raggiungimento di un sogno – conclude Morelli – perchè l'emissione di un francobollo commemorativo è un risultato che corona 25 anni di vita del premio e gratifica tutte le persone, nessuna esclusa che hanno creduto nella sua mission". (ITALPRESS).

Avvenire

FAIR PLAY

Assegnato ieri il Premio Menarini

Sono stati premiati ieri a Castiglion Fiorentino i vincitori del XXV Premio Internazionale Fair Play-Menarini, il riconoscimento dedicato al fair play e all'etica sportiva. La novità principale di questa edizione è stato il Premio speciale "Modello per i giovani", dedicato alla memoria del grande Paolo Rossi: è stato assegnato a Marco Tardelli e Hans-Peter Muller. Tra i vincitori: l'allenatore del Bologna, Sinisa Mihajlovic, il tecnico della Nazionale sammarinese, Massimo Bonini, l'olandese Patrick Stephan Kluivert, Eleonora Maria Goldoni, giovane attaccante del Napoli Calcio Femminile e l'ex arbitro Pierluigi Collina. Oltre ai protagonisti del calcio, premiate anche alcune leggende dello sport come il coach ed ex tennista svedese, Stefan Edberg, lo "Sparviero" del pugilato Patrizio Oliva, e Pierluigi Marzorati, bandiera storica della Pallacanestro Cantù. E poi, ancora, tanti sportivi simbolo delle più diverse discipline come l'allenatore ed ex judoka aretino, Matteo Marconcini, la nuotatrice ungherese da record, Katinka Hosszu, e il canottiere Romano Battisti.

Avvenire

Bonini, una vita da mediano in difesa dei valori «Io, mai espulso, devo tutto ai miei genitori»

FURIO ZARA


Massimo Bonini con la maglia della Juventus

L'ex centrocampista della Juve negli anni Ottanta, oggi 62enne, è nato a San Marino di cui è stato anche direttore tecnico della Nazionale: «Io ho avuto la fortuna di crescere con veri maestri come allenatori e ho trovato uomini prima che campioni Lo scudetto? Quest'anno possono vincerlo almeno sei-sette squadre, la partenza di CR7 peserà ma date tempo ad Allegri»

Una volta a Michel Platini chiesero perché fumasse, insomma, non era un'abitudine da sportivo. Platini con la consueta ironia rispose: «L'importante è che non fumi Bonini». Massimo Bonini è stato il mediano di quella Juventus che negli anni '80 ha seminato tanta bellezza, lui di suo - nei sette anni in bianconero (1981-1988) - ha timbrato 3 scudetti, la Coppa dei Campioni, la Coppa delle Coppe e la Coppa Intercontinentale. Maratoneta, sì. E sapeva sempre dove andare, Bonini. Riconoscibile per la zazzera bionda - «Da ragazzino mi chiamavano Netzer o Schuster per via della chioma, era o i miei idoli» - e per la carta d'identità. È nato a San Marino 62 anni fa e con la Nazionale di San Marino ci ha giocato, dopo un breve excursus con l'Under 21 azzurra. Capitano, allenatore e poi - fino all'anno scorso - anche direttore tecnico. «Tu non sai l'emozione della prima volta, quando per un incontro ufficiale mi sono ritrovato come compagni di squadra i bambini con cui ero cresciuto». Ieri Bonini è stato premiato al "XXV Premio Internazionale Fair Play Menarini". Fair play, bella parola. Poi però darei concretezza e Bonini - in questo senso - si è sempre distinto. Orgoglioso del premio ricevuto? «Moltissimo. Mi piace pensare di aver sempre rispettato le regole. Non sono mai stato espulso, per esempio. E per un mediano, visto il lavoro che fa (ride, ndr) non è così semplice. Penso ai valori che mi hanno insegnato i miei genitori, il mio babbo Alfredo, che non c'è più, e mamma Maria: il rispetto di se stessi e degli altri. Il mio babbo mi diceva sempre: "Fai del bene e scordatelo. Fai del male e pensaci"». In un mondo come quello del calcio di casa nostra - inquinato da tanti, troppi interessi - non è facile mantenere una rettitudine etica. Bonini si dice fortunato. «Sono cresciuto con dei maestri veri prima ancora che allenatori e anche alla Juventus ho trovato uomini prima che campioni. Quando ti alleni tutti i giorni con Zoff e Scirea, Platini, Paolo Rossi e Tardelli; capisci che questa gente è arrivata così in alto, e ci è rimasta, perché è vera, ha dei valori e li ha rispettati. Io ero un ragazzo che arrivavo dal Cesena e la prima volta che sono salito sul pullman della Juventus mi sono sentito a casa». C'è stato un momento - nella carriera di Bonini - in cui ha preso forma la possibilità di esordire con la nazionale maggiore, quella azzurra intendiamo. «Sì, avevo giocato una decina di partite con l'Under 21 e se ne parlava, poi andata diversamente. Sono contento così. All'inizio tra l'altro San Marino non era ancora affiliato alla Fifa, per cui la nazionale non esisteva. Poi ci sono state tante soddisfazioni. Sono nato a San Marino, mi sento sammarinese al 100%. Fino a poco tempo fa ero il dt della nazionale, ma ero sempre in giro per riunioni, congressi Uefa, partite da vedere: a 62 anni preferisco dedicarmi alla famiglia, chiaro che il mio cuore batte per il San Marino, sono ragazzi che conosco bene». Il cuore di Bonini, però, batte un po' anche per la Juventus. «Un po' tanto, in effetti», se la ride. «Sono tifosissimo, fin da quando ero bambino. Giocando con quella maglia ho realizzato il sogno della mia vita». Quest'anno la Juve ha iniziato col freno a mano tirato, tra equivoci e buchi da riempire, quello maturato dopo la partenza di Cristiano Ronaldo, per dire. «È stato uno strappo violento, ma la mia sensazione è che fosse già un anno che Cristiano pensasse a questa decisione, non lo vedevi più coinvolto. Chiariamo: stiamo parlando di un fuoriclasse assoluto e i suoi 30 gol a stagione mancheranno ad Allegri. Ai ragazzi della scuola calcio dico di prenderlo a modello, per come punta un obiettivo e lo raggiunge. Quando vedete un suo gol - gli dico - soffermatevi sulla sua espressione del viso. È aggressiva, determinata, è l'espressione di uno che ha avuto meno talento di Messi ma ha una forza di volontà straordinaria». Via con i pronostici, dunque. Il campionato sembra il più democratico degli ultimi anni. «È proprio così, possono vincerlo in sei-sette. Anche la Juve sì, date tempo ad Allegri, poi Inter, Milan, Atalanta per il gioco che in Italia nessuno fa, Napoli, la Roma di Mourinho e la Lazio di Sarri. A proposito: occhio a Zaccagni, è un giocatore già pronto che con sardi può fare il salto di qualità definitivo». E lei, Bonini, ha ancora voglia di dare due calci a un pallone? «Magari, devo operarmi al ginocchio e allora mi hanno sconsigliato certi movimenti. Faccio yoga e pilates, vado in bicicletta, sto bene e mi tengo in forma, ma la passione è sempre fortissima e quando vedo un pallone mi vien voglia di mettermi a palleggiare».

© RIPRODUZIONE RISERVATA

BENZINGA

Sporting Legends Shine on a Magical Evening at the Menarini Fair Play Awards

PRNewswire | FOLLOW +

September 02, 2021 12:08pm | Comments

FLORENCE, Italy, Sept. 2, 2021 /PRNewswire/ – The XXV Menarini International Fair Play awards ceremony saw a genuine outpouring of emotions, with illustrious guests and true legends of Italian and world sport. This 2021 edition was truly special as the event dedicated to ethics and fair play returned, following the restrictions in 2020, with a full programme to celebrate its twenty-fifth anniversary. Stars of the Italian and international sporting worlds shone bright, offering messages of trust, commitment and great humanity through their stories.



"Today we are celebrating the first twenty-five years of the Menarini Fair Play Award: an incredible result in an exceptional year for Italian sport," declared **Ennio Troiano**, Menarini Global HR Director. *"We hope that the values of fair play, founded on sharing principles that represent the true essence of sport, can help us to look toward the future with optimism."*

Those collecting the coveted award at the magical Menarini Fair Play event included former Swedish tennis star Stefan Edberg, basketball icon Pierluigi Marzorati, the Iron Lady of swimming Katinka Hosszú, the eclectic Patrizio Oliva, footballer Eleonora Goldoni and the two Olympians Romano Battisti and Matteo Marconcini, along with other great names from the world of football Siniša Mihajlović, Patrick Kluivert and Massimo Bonini. There was great emotion during presentation of the Special Award dedicated to the memory of Paolo Rossi, which was collected by Marco Tardelli and Hansi Müller, while loud applause welcomed rowers Valentina Rodini and Federica Cesarini who, following their gold medal at the Tokyo 2020 Olympics, received the "*L'Italia nel cuore*" (Italy in the Heart) Special Award. The "*Narrare le emozioni*" (Narrating Emotions) category went to Mediaset sports journalist Lucia Blini, and the "*Sustenium Energia e Cuore*" (Sustenium Energy and Heart) award went to former referee Pierluigi Collina.

"Words cannot describe the emotion of an evening like this, with so many moments of joy, punctuated with moments of deep reflection, particularly with the award in memory of the great champion Paolo Rossi," explained **Angelo Morelli**, Chairman of the Committee that organises the awards. *"These twenty-five years have seen a lot of hard work, but also great satisfaction, emotion and personal reward. Being able to celebrate the presence of so many champions, from every*

corner of the globe, is such a great emotion for us organisers it is hard to describe".

Here is the full list of winners at the XXV Menarini International Fair Play Award event:

Massimo Bonini – category: "Fair play"
Stefan Edberg – category: *"Carriera nel fair play"* (Career in fair play)
Siniša Mihajlović – category: *"Sport e salute"* (Sport and health)
Pierluigi Marzorati – category: *"Una vita per lo sport"* (Lifetime Achievement in Sport)
Eleonora Goldoni – category: *"Fair play e solidarietà"* (Fair Play and Solidarity)
Matteo Marconcini – category: *"Promozione dello sport"* (Promotion of Sport)
Patrizio Oliva – category: *"Sport e vita"* (Sport and Life)
Katinka Hosszú – category: *"Personaggio mito"* (Legendary Figures)
Patrick Kluivert – category: *"I valori sociali dello sport"* (Social Values in Sport)
Romano Battisti – category: *"Lo sport oltre lo sport"* (Sport Beyond Sport)
Marco Tardelli and Hansi Müller – Paolo Rossi Special Award *"Modello per i giovani"* (Youth Role Model)
Pierluigi Collina – Sustenium Special Award *"Energia e cuore"* (Energy and Heart)
Valentina Rodini and Federica Cesarini – Special Award *"L'Italia nel cuore"* (Italy in the Heart)
Lucia Blini – Franco Lauro Special Award *"Narrare le emozioni"* (Narrating Emotions)
Sofia Fiorini – Fiamme Gialle Award *"Studio e sport"* (Study and Sport)

Follow us on social media:

Facebook: @PremioFairPlayMenarini - Twitter: @PremioFairPlay - Instagram: @premiofairplay_menarini

YouTube: Menarini International Fair Play Award

Official Hashtags: #FairPlayMenarini #PremioFairPlayMenarini #XXVFairPlayMenarini











XXV PREMIO INTERNAZIONALE
FAIR PLAY MENARINI

© View original content to download multimedia:https://www.prnewswire.com/news-releases/sporting-legends-shine-on-a-magical-evening-at-the-menarini-fair-play-awards-301368614.html

blog.it

Le leggende dello sport al XXV Premio Fair Play Menarini

Redazione 1 mese fa Lascia un commento



CASTIGLION FIORENTINO (ITALPRESS) – Ospiti illustri e grandi leggende dello sport italiano e mondiale alla cerimonia di premiazione del XXV Premio Internazionale Fair Play Menarini. Un'edizione 2021 che ha visto la kermesse dedicata all'etica e al fair play tornare in pista, dopo le restrizioni del 2020, con un programma completo e ricco di eventi collaterali, per celebrare il 25° anniversario della sua fondazione. A Castiglion Fiorentino, nel Loggiato Vasariano di piazza del Municipio, le stelle del panorama sportivo italiano e internazionale si sono fatte portatrici, attraverso le loro storie, di messaggi di fiducia, impegno e grande umanità. "Festeggiamo i primi 25 anni del Premio Fair Play Menarini: un risultato incredibile in un anno eccezionale per lo sport italiano – ha detto Ennio Troiano, direttore risorse umane di Menarini – Ci auguriamo che i valori del fair play, fondati sulla condivisione di principi che rappresentano la vera assenza dello sport, possano aiutarci a guardare con ottimismo al futuro". A ricevere i premi l'ex tennista Stefan Edberg, l'icona del basket Pierluigi Marzorati, l'Iron Lady del nuoto Katinka Hosszu, il pugile Patrizio Oliva, la calciatrice Eleonora Goldoni, i due olimpionici Romano Battisti e Matteo Marconcini, quindi per il calcio Sinisa Mihajlovic, Patrick Kluivert e Massimo Bonini. Grande commozione per l'assegnazione del Premio speciale dedicato al ricordo di Paolo Rossi, ritirato da Marco Tardelli e Hansi Müller, mentre tanti applausi sono stati riservati all'arrivo delle canottiere Valentina Rodini e Federica Cesarini che, dopo l'oro olimpico conquistato ai Giochi di Tokyo 2020, hanno ritirato il Premio speciale "L'Italia nel cuore". E se la categoria "Narrare le emozioni", dallo scorso anno intitolata alla memoria di Franco Lauro, è andato alla giornalista sportiva di Mediaset Lucia Blini, e il riconoscimento "Sustenium Energia e Cuore" all'ex fischietto Pierluigi Collina, ad aggiudicarsi il Premio speciale "Studio e sport", frutto della collaborazione con il Centro sportivo delle Fiamme Gialle, è stata la giovane marciatrice Sofia Fiorini. "Non ci sono parole per descrivere l'emozione di aver vissuto una serata come questa. Non sono mancati istanti di gioia, alternati a momenti di grande riflessione, soprattutto per quanto riguarda il premio intitolato alla memoria del grande campione Paolo Rossi nella categoria 'Modello per i giovani', assegnato a Marco Tardelli e Hansi Müller, due grandi amici di Pablito – afferma Angelo Morelli, presidente del Comitato organizzatore del premio – Sono stati 25 anni di duro lavoro, di grandi soddisfazioni, emozioni e ricchezza personale. Aver potuto gioire della presenza di tanti campioni, provenienti da ogni parte del mondo, è stata una cosa così grande da non riuscire neppure a raccontarla". Tra i frangenti clou della serata, la presentazione del francobollo dedicato alla XXV edizione del Premio Fair Play Mecenate: un francobollo celebrativo, appartenente alla serie tematiche "Lo sport", che sarà emesso dal Ministero dello sviluppo economico.
(ITALPRESS).
pal/ari/com
02-Set-21 16:35

BlogSicilia.it
I giornali online in Sicilia

Le leggende dello sport al XXV Premio Fair Play Menarini



di **Redazione** | 02/09/2021

Attiva ora le notifiche su Messenger

CASTIGLION FIORENTINO (ITALPRESS) – Ospiti illustri e grandi leggende dello sport italiano e mondiale alla cerimonia di premiazione del XXV Premio Internazionale Fair Play Menarini. Un'edizione 2021 che ha visto la kermesse dedicata all'etica e al fair play tornare in pista, dopo le restrizioni del 2020, con un programma completo e ricco di eventi collaterali, per celebrare il 25° anniversario della sua fondazione. A Castiglion Fiorentino, nel Loggiato Vasariano di piazza del Municipio, le stelle del panorama sportivo italiano e internazionale si sono fatte portatrici, attraverso le loro storie, di messaggi di fiducia, impegno e grande umanità. "Festeggiamo i primi 25 anni del Premio Fair Play Menarini: un risultato incredibile in un anno eccezionale per lo sport italiano – ha detto Ennio Troiano, direttore risorse umane di Menarini – Ci auguriamo che i valori del fair play, fondati sulla condivisione di principi che rappresentano la vera assenza dello sport, possano aiutarci a guardare con ottimismo al futuro". A ricevere i premi l'ex tennista Stefan Edberg, l'icona del basket Pierluigi Marzorati, l'Iron Lady del nuoto Katinka Hosszu, il pugile Patrizio Oliva, la calciatrice Eleonora Goldoni, i due olimpionici Romano Battisti e Matteo Marconcini, quindi per il calcio Sinisa Mihajlovic, Patrick Kluivert e Massimo Bonini. Grande commozione per l'assegnazione del Premio speciale dedicato al ricordo di Paolo Rossi, ritirato da Marco Tardelli e Hansi Müller, mentre tanti applausi sono stati riservati all'arrivo delle canottiere Valentina Rodini e Federica Cesarini che, dopo l'oro olimpico conquistato ai Giochi di Tokyo 2020, hanno ritirato il Premio speciale "L'Italia nel cuore". E se la categoria "Narrare le emozioni", dallo scorso anno intitolata alla memoria di Franco Lauro, è andato alla giornalista sportiva di Mediaset Lucia Blini, e il riconoscimento "Sustenium Energia e Cuore" all'ex fischietto Pierluigi Collina, ad aggiudicarsi il Premio speciale "Studio e sport", frutto della collaborazione con il Centro sportivo delle Fiamme Gialle, è stata la giovane marciatrice Sofia Fiorini. "Non ci sono parole per descrivere l'emozione di aver vissuto una serata come questa. Non sono mancati istanti di gioia, alternati a momenti di grande riflessione, soprattutto per quanto riguarda il premio intitolato alla memoria del grande campione Paolo Rossi nella categoria 'Modello per i giovani, assegnato a Marco Tardelli e Hansi Müller, due grandi amici di Pablito – afferma Angelo Morelli, presidente del Comitato organizzatore del premio – Sono stati 25 anni di duro lavoro, di grandi soddisfazioni, emozioni e ricchezza personale. Aver potuto gioire della presenza di tanti campioni, provenienti da ogni parte del mondo, è stata una cosa così grande da non riuscire neppure a raccontarla". Tra i frangenti clou della serata, la presentazione del francobollo dedicato alla XXV edizione del Premio Fair Play Mecenate: un francobollo celebrativo, appartenente alla serie tematiche "Lo sport", che sarà emesso dal Ministero dello sviluppo economico.
(ITALPRESS).

BlogSicilia.it
Il giornale online dei siciliani

A Castiglion Fiorentino il XXV Premio Fair Play Menarini



di Redazione Video | 02/09/2021

https://video.italpress.com/play/mp4/video/r6x05p39kzgrx5ebdmj7voga

BlogSicilia.it

Tardelli e Mihajlović tra i protagonisti del Fair Play Menarini



di **Redazione Video** | 02/09/2021

https://video.italpress.com/play/mp4/video/gdm0p15r9z0jgaoyl87jkeo2

BLOGTAORMINA

Le leggende dello sport al XXV Premio Fair Play Menarini

di **Redazione** - 02/09/2021



CASTIGLION FIORENTINO (ITALPRESS) – Ospiti illustri e grandi leggende dello sport italiano e mondiale alla cerimonia di premiazione del XXV Premio Internazionale Fair Play Menarini. Un'edizione 2021 che ha visto la kermesse dedicata all'etica e al fair play tornare in pista, dopo le restrizioni del 2020, con un programma completo e ricco di eventi collaterali, per celebrare il 25° anniversario della sua fondazione. A Castiglion Fiorentino, nel Loggiato Vasariano di piazza del Municipio, le stelle del panorama sportivo italiano e internazionale si sono fatte portatrici, attraverso le loro storie, di messaggi di fiducia, impegno e grande umanità. "Festeggiamo i primi 25 anni del Premio Fair Play Menarini: un risultato incredibile in un anno eccezionale per lo sport italiano – ha detto Ennio Troiano, direttore risorse umane di Menarini – Ci auguriamo che i valori del fair play, fondati sulla condivisione di principi che rappresentano la vera assenza dello sport, possano aiutarci a guardare con ottimismo al futuro". A ricevere i premi l'ex tennista Stefan Edberg, l'icona del basket Pierluigi Marzorati, l'Iron Lady del nuoto Katinka Hosszu, il pugile Patrizio Oliva, la calciatrice Eleonora Goldoni, i due olimpionici Romano Battisti e Matteo Marconcini, quindi per il calcio Sinisa Mihajlovic, Patrick Kluivert e Massimo Bonini. Grande commozione per l'assegnazione del Premio speciale dedicato al ricordo di Paolo Rossi, ritirato da Marco Tardelli e Hansi Mùller, mentre tanti applausi sono stati riservati all'arrivo delle canottiere Valentina Rodini e Federica Cesarini che, dopo l'oro olimpico conquistato ai

Giochi di Tokyo 2020, hanno ritirato il Premio speciale “L’Italia nel cuore”. E se la categoria “Narrare le emozioni”, dallo scorso anno intitolata alla memoria di Franco Lauro, è andato alla giornalista sportiva di Mediaset Lucia Blini, e il riconoscimento “Sustenium Energia e Cuore” all’ex fischietto Pierluigi Collina, ad aggiudicarsi il Premio speciale “Studio e sport”, frutto della collaborazione con il Centro sportivo delle Fiamme Gialle, è stata la giovane marciatrice Sofia Fiorini. “Non ci sono parole per descrivere l’emozione di aver vissuto una serata come questa. Non sono mancati istanti di gioia, alternati a momenti di grande riflessione, soprattutto per quanto riguarda il premio intitolato alla memoria del grande campione Paolo Rossi nella categoria ‘Modello per i giovanì, assegnato a Marco Tardelli e Hansi Mùller, due grandi amici di Pablito – afferma Angelo Morelli, presidente del Comitato organizzatore del premio – Sono stati 25 anni di duro lavoro, di grandi soddisfazioni, emozioni e ricchezza personale. Aver potuto gioire della presenza di tanti campioni, provenienti da ogni parte del mondo, è stata una cosa così grande da non riuscire neppure a raccontarla”. Tra i frangenti clou della serata, la presentazione del francobollo dedicato alla XXV edizione del Premio Fair Play Mecenate: un francobollo celebrativo, appartenente alla serie tematiche “Lo sport”, che sarà emesso dal Ministero dello sviluppo economico.
(ITALPRESS).

BLOGTAORMINA

Menarini, Troiano: “Continuiamo a investire”

di **Redazione** - 02/09/2021



“Menarini ha deciso di continuare a investire e continuare a espandersi a livello globale”. Lo ha detto il direttore Risorse Umane di Menarini, Ennio Troiano, a margine di un evento legato all’edizione 2021 del premio “Fair play-Menarini” a Firenze.
lc/sat/gtr

https://video.italpress.com/play/mp4/video/ek6075p1ab7l8kkylm8dojvr

BOLOGNA2000
SUPPLEMENTO AL QUOTIDIANO SASSUOLO2000.IT

Le leggende dello sport al XXV Premio Fair Play Menarini

02 Settembre 2021



CASTIGLION FIORENTINO (ITALPRESS) – Ospiti illustri e grandi leggende dello sport italiano e mondiale alla cerimonia di premiazione del XXV Premio Internazionale Fair Play Menarini. Un'edizione 2021 che ha visto la kermesse dedicata all'etica e al fair play tornare in pista, dopo le restrizioni del 2020, con un programma completo e ricco di eventi collaterali, per celebrare il 25° anniversario della sua fondazione. A Castiglion Fiorentino, nel Loggiato Vasariano di piazza del Municipio, le stelle del panorama sportivo italiano e internazionale si sono fatte portatrici, attraverso le loro storie, di messaggi di fiducia, impegno e grande umanità. "Festeggiamo i primi 25 anni del Premio Fair Play Menarini: un risultato incredibile in un anno eccezionale per lo sport italiano – ha detto Ennio Troiano, direttore risorse umane di Menarini – Ci auguriamo che i valori del fair play, fondati sulla condivisione di principi che rappresentano la vera assenza dello sport, possano aiutarci a guardare con ottimismo al futuro". A ricevere i premi l'ex tennista Stefan Edberg, l'icona del basket Pierluigi Marzorati, l'Iron Lady del nuoto Katinka Hosszu, il pugile Patrizio Oliva, la calciatrice Eleonora Goldoni, i due olimpionici Romano Battisti e Matteo Marconcini, quindi per il calcio Sinisa Mihajlovic, Patrick Kluivert e Massimo Bonini. Grande commozione per l'assegnazione del Premio speciale dedicato al ricordo di Paolo Rossi, ritirato da Marco Tardelli e Hansi Mùller, mentre tanti applausi sono stati riservati all'arrivo delle canottiere Valentina Rodini e Federica Cesarini che, dopo l'oro olimpico conquistato ai Giochi di Tokyo 2020, hanno ritirato il Premio speciale "L'Italia nel cuore". E se la categoria "Narrare le emozioni", dallo scorso anno intitolata alla memoria di Franco Lauro, è andato alla giornalista sportiva di Mediaset Lucia Blini, e il riconoscimento "Sustenium Energia e Cuore" all'ex fischietto Pierluigi Collina, ad aggiudicarsi il Premio speciale "Studio e sport", frutto della collaborazione con il Centro sportivo delle Fiamme Gialle, è stata la giovane marciatrice Sofia Fiorini. "Non ci sono parole per descrivere l'emozione di aver vissuto una serata come questa. Non sono mancati istanti di gioia, alternati a momenti di grande riflessione, soprattutto per quanto riguarda il premio intitolato alla memoria del grande campione Paolo Rossi nella categoria 'Modello per i giovanì, assegnato a Marco Tardelli e Hansi Mùller, due grandi amici di Pablito – afferma Angelo Morelli, presidente del Comitato organizzatore del premio – Sono stati 25 anni di duro lavoro, di grandi soddisfazioni, emozioni e ricchezza personale. Aver potuto gioire della presenza di tanti campioni, provenienti da ogni parte del mondo, è stata una cosa così grande da non riuscire neppure a raccontarla". Tra i frangenti clou della serata, la presentazione del francobollo dedicato alla XXV edizione del Premio Fair Play Mecenate: un francobollo celebrativo, appartenente alla serie tematiche "Lo sport", che sarà emesso dal Ministero dello sviluppo economico.
(ITALPRESS).

BSNEWS
www.bsnews.it

Le leggende dello sport al XXV Premio Fair Play Menarini

Di **Italpress (agenzia nazionale)** - 2 Settembre 2021

0

Facebook Twitter Google+ Pinterest



CASTIGLION FIORENTINO (ITALPRESS) – Ospiti illustri e grandi leggende dello sport italiano e mondiale alla cerimonia di premiazione del XXV Premio Internazionale Fair Play Menarini. Un'edizione 2021 che ha visto la kermesse dedicata all'etica e al fair play tornare in pista, dopo le restrizioni del 2020, con un programma completo e ricco di eventi collaterali, per celebrare il 25° anniversario della sua fondazione. A Castiglion Fiorentino, nel Loggiato Vasariano di piazza del Municipio, le stelle del panorama sportivo italiano e internazionale si sono fatte portatrici, attraverso le loro storie, di messaggi di fiducia, impegno e grande umanità. "Festeggiamo i primi 25 anni del Premio Fair Play Menarini: un risultato incredibile in un anno eccezionale per lo sport italiano – ha detto Ennio Troiano, direttore risorse umane di Menarini – Ci auguriamo che i valori del fair play, fondati sulla condivisione di principi che rappresentano la vera assenza dello sport, possano aiutarci a guardare con ottimismo al futuro". A ricevere i premi l'ex tennista Stefan Edberg, l'icona del basket Pierluigi Marzorati, l'Iron Lady del nuoto Katinka Hosszu, il pugile Patrizio Oliva, la calciatrice Eleonora Goldoni, i due olimpionici Romano Battisti e Matteo Marconcini, quindi per il calcio Sinisa Mihajlovic, Patrick Kluivert e Massimo Bonini. Grande commozione per l'assegnazione del Premio speciale dedicato al ricordo di Paolo Rossi, ritirato da Marco Tardelli e Hansi Mùller, mentre tanti applausi sono stati riservati all'arrivo delle canottiere Valentina Rodini e Federica Cesarini che, dopo l'oro olimpico conquistato ai Giochi di Tokyo 2020, hanno ritirato il Premio speciale "L'Italia nel cuore". E se la categoria "Narrare le emozioni", dallo scorso anno intitolata alla memoria di Franco Lauro, è andato alla giornalista sportiva di Mediaset Lucia Blini, e il riconoscimento "Sustenium Energia e Cuore" all'ex fischietto Pierluigi Collina, ad aggiudicarsi il Premio speciale "Studio e sport", frutto della collaborazione con il Centro sportivo delle Fiamme Gialle, è stata la giovane marciatrice Sofia Fiorini. "Non ci sono parole per descrivere l'emozione di aver vissuto una serata come questa. Non sono mancati istanti di gioia, alternati a momenti di grande riflessione, soprattutto per quanto riguarda il premio intitolato alla memoria del grande campione Paolo Rossi nella categoria 'Modello per i giovanì, assegnato a Marco Tardelli e Hansi Mùller, due grandi amici di Pablito – afferma Angelo Morelli, presidente del Comitato organizzatore del premio – Sono stati 25 anni di duro lavoro, di grandi soddisfazioni, emozioni e ricchezza personale. Aver potuto gioire della presenza di tanti campioni, provenienti da ogni parte del mondo, è stata una cosa così grande da non riuscire neppure a raccontarla". Tra i frangenti clou della serata, la presentazione del francobollo dedicato alla XXV edizione del Premio Fair Play Mecenate: un francobollo celebrativo, appartenente alla serie tematiche "Lo sport", che sarà emesso dal Ministero dello sviluppo economico.

Bresciaoggi



https://video.larena.it/video-server/media/video/206134.mp4

CAFÈ 24
LA TV DEL NORD ITALIA

Le leggende dello sport al XXV Premio Fair Play Menarini

Settembre 2, 2021

0 35



CASTIGLION FIORENTINO (ITALPRESS) – Ospiti illustri e grandi leggende dello sport italiano e mondiale alla cerimonia di premiazione del XXV Premio Internazionale Fair Play Menarini. Un'edizione 2021 che ha visto la kermesse dedicata all'etica e al fair play tornare in pista, dopo le restrizioni del 2020, con un programma completo e ricco di eventi collaterali, per celebrare il 25° anniversario della sua fondazione. A Castiglion Fiorentino, nel Loggiato Vasariano di piazza del Municipio, le stelle del panorama sportivo italiano e internazionale si sono fatte portatrici, attraverso le loro storie, di messaggi di fiducia, impegno e grande umanità. "Festeggiamo i primi 25 anni del Premio Fair Play Menarini: un risultato incredibile in un anno eccezionale per lo sport italiano – ha detto Ennio Troiano, direttore risorse umane di Menarini – Ci auguriamo che i valori del fair play, fondati sulla condivisione di principi che rappresentano la vera assenza dello sport, possano aiutarci a guardare con ottimismo al futuro". A ricevere i premi l'ex tennista Stefan Edberg, l'icona del basket Pierluigi Marzorati, l'Iron Lady del nuoto Katinka Hosszu, il pugile Patrizio Oliva, la calciatrice Eleonora Goldoni, i due olimpionici Romano Battisti e Matteo Marconcini, quindi per il calcio Sinisa Mihajlovic, Patrick Kluivert e Massimo Bonini. Grande commozione per l'assegnazione del Premio speciale dedicato al ricordo di Paolo Rossi, ritirato da Marco Tardelli e Hansi Mùller, mentre tanti applausi sono stati riservati all'arrivo delle canottiere Valentina Rodini e Federica Cesarini che, dopo l'oro olimpico conquistato ai Giochi di Tokyo 2020, hanno ritirato il Premio speciale "L'Italia nel cuore". E se la categoria "Narrare le emozioni", dallo scorso anno intitolata alla memoria di Franco Lauro, è andato alla giornalista sportiva di Mediaset Lucia Blini, e il riconoscimento "Sustenium Energia e Cuore" all'ex fischietto Pierluigi Collina, ad aggiudicarsi il Premio speciale "Studio e sport", frutto della collaborazione con il Centro sportivo delle Fiamme Gialle, è stata la giovane marciatrice Sofia Fiorini. "Non ci sono parole per descrivere l'emozione di aver vissuto una serata come questa. Non sono mancati istanti di gioia, alternati a momenti di grande riflessione, soprattutto per quanto riguarda il premio intitolato alla memoria del grande campione Paolo Rossi nella categoria 'Modello per i giovanì, assegnato a Marco Tardelli e Hansi Mùller, due grandi amici di Pablito – afferma Angelo Morelli, presidente del Comitato organizzatore del premio – Sono stati 25 anni di duro lavoro, di grandi soddisfazioni, emozioni e ricchezza personale. Aver potuto gioire della presenza di tanti campioni, provenienti da ogni parte del mondo, è stata una cosa così grande da non riuscire neppure a raccontarla". Tra i frangenti clou della serata, la presentazione del francobollo dedicato alla XXV edizione del Premio Fair Play Mecenate: un francobollo celebrativo, appartenente alla serie tematiche "Lo sport", che sarà emesso dal Ministero dello sviluppo economico.
(ITALPRESS).

CL CAGLIARI LIVE MAGAZINE
Notizie Curiosità Informazione
www.cagliarilivemagazine.it


Foto: Italpress ©

Le leggende dello sport al XXV Premio Fair Play Menarini

02-09-2021 17:55 - ITALPRESS NEWS

CASTIGLION FIORENTINO (ITALPRESS) – Ospiti illustri e grandi leggende dello sport italiano e mondiale alla cerimonia di premiazione del XXV Premio Internazionale Fair Play Menarini. Un'edizione 2021 che ha visto la kermesse dedicata all'etica e al fair play tornare in pista, dopo le restrizioni del 2020, con un programma completo e ricco di eventi collaterali, per celebrare il 25° anniversario della sua fondazione. A Castiglion Fiorentino, nel Loggiato Vasariano di piazza del Municipio, le stelle del panorama sportivo italiano e internazionale si sono fatte portatrici, attraverso le loro storie, di messaggi di fiducia, impegno e grande umanità. "Festeggiamo i primi 25 anni del Premio Fair Play Menarini: un risultato incredibile in un anno eccezionale per lo sport italiano – ha detto Ennio Troiano, direttore risorse umane di Menarini – Ci auguriamo che i valori del fair play, fondati sulla condivisione di principi che rappresentano la vera assenza dello sport, possano aiutarci a guardare con ottimismo al futuro". A ricevere i premi l'ex tennista Stefan Edberg, l'icona del basket Pierluigi Marzorati, l'Iron Lady del nuoto Katinka Hosszu, il pugile Patrizio Oliva, la calciatrice Eleonora Goldoni, i due olimpionici Romano Battisti e Matteo Marconcini, quindi per il calcio Sinisa Mihajlovic, Patrick Kluivert e Massimo Bonini. Grande commozione per l'assegnazione del Premio speciale dedicato al ricordo di Paolo Rossi, ritirato da Marco Tardelli e Hansi Mùller, mentre tanti applausi sono stati riservati all'arrivo delle canottiere Valentina Rodini e Federica Cesarini che, dopo l'oro olimpico conquistato ai Giochi di Tokyo 2020, hanno ritirato il Premio speciale "L'Italia nel cuore". E se la categoria "Narrare le emozioni", dallo scorso anno intitolata alla memoria di Franco Lauro, è andato alla giornalista sportiva di Mediaset Lucia Blini, e il riconoscimento "Sustenium Energia e Cuore" all'ex fischietto Pierluigi Collina, ad aggiudicarsi il Premio speciale "Studio e sport", frutto della collaborazione con il Centro sportivo delle Fiamme Gialle, è stata la giovane marciatrice Sofia Fiorini. "Non ci sono parole per descrivere l'emozione di aver vissuto una serata come questa. Non sono mancati istanti di gioia, alternati a momenti di grande riflessione, soprattutto per quanto riguarda il premio intitolato alla memoria del grande campione Paolo Rossi nella categoria 'Modello per i giovani', assegnato a Marco Tardelli e Hansi Mùller, due grandi amici di Pablito – afferma Angelo Morelli, presidente del Comitato organizzatore del premio – Sono stati 25 anni di duro lavoro, di grandi soddisfazioni, emozioni e ricchezza personale. Aver potuto gioire della presenza di tanti campioni, provenienti da ogni parte del mondo, è stata una cosa così grande da non riuscire neppure a raccontarla". Tra i frangenti clou della serata, la presentazione del francobollo dedicato alla XXV edizione del Premio Fair Play Mecenate: un francobollo celebrativo, appartenente alla serie tematiche "Lo sport", che sarà emesso dal Ministero dello sviluppo economico. (ITALPRESS).

Fonte: **Italpress**

Calcioline

Sinisa Mihajlovic campione di Fair Play

A Castiglion Fiorentino nel corso della premiazione parla anche del mercato. "Certo che la partenza di Tomi a poche ore dalla chiusura rode un pò anche se programmata"

Scritto da Carlo Orzeszko | 02 September 2021, 15:55



Sinisa Mihajlovic nelle sue dichiarazioni non è mai banale e anche quelle cheha rilasciato a Castiglion Fiorentino, sede dell'evento che consegna il Premio Fair-Play Menarini, raccolte da TMW: sono molto particolari "Per me questo premio è un motivo d'orgoglio, visto chi mi ha preceduto. E' un premio inaspettato, sono contento. Per me il fair-play è una cosa molto bella ed importante, soprattutto nel calcio ma anche nella vita. Noi calciatori si guarda ai soldi, ma non si sa quello che ti porta lo sport in generale. Quando cominci lo sport da bambino ti insegna il rispetto verso compagni ed avversari, come comportarsi con le persone, la disciplina, il godersi una vittoria e il saper perdere. Ti fa crescere e diventare una persona per bene. Parlavo con un amico che mi raccontava come suo figlio, dopo tre anni di calcio, sia cambiato e sia diventato uomo: questo è lo sport".

Gli è stato chiesto sempre da TMW un suo parere sul mercato del Bologna
"Fino a ieri sì, oggi un po' meno. La cessione di Tomiyasu era programmata, anche se quando ti parte a 5-6 ore dal mercato un po' ti rode. Bologna più forte? Vedremo a fine campionato".

Tomiyasu del resto era destinato fin dall'inizio di mercato ad essere l'uomo su cui puntava il Bologna per ripianare l'esposizione di bilancio. Per via delle Olimpiadi ha saltato praticamente tutta la preparazione e comunque sarà impegnato con la propria nazionale a lungo.

il giapponese arrivato a Bologna quasi sconosciuto in due anni ha fatto passi da gigante e quindi voleva giustamente confrontarsi a livelli internazionali in un campionato molto conosciuto nel suo paese. Impedirglielo avrebbe probabilmete esercitato un effetto negativo sul ragazzo.

A malincuore per Sinisa e il Bologna è stata comunque la scelta migliore e quindi giustamente Sinisa è stato premiato con il Fair Play Menarini

Calcio Napoli 24

Tardelli: "Addio Cristiano Ronaldo? La Juventus ha perso il suo unico fuoriclasse"

fonte: tuttomercatoweb

02-09-2021 06:00 LE INTERVISTE



Redazione

Tweet

STAMPA -A A+

Da Castiglion Fiorentino, sede dell'evento che consegna il Premio Fair-Play Menarini, Marco Tardelli ha rilasciato alcune dichiarazioni. Ecco le sue parole, raccolte da TMW: "Il premio mi fa molto piacere, è il premio di Paolo Rossi che è stato un amico, un compagno, un ragazzo che mi ha dato molto e a cui spero di aver dato molto anche io".

Sull'avvio di campionato.

"Per alcune è stato buono, per altre ci si aspettava di più. E' un avvio di campionato abbastanza strano ma piano piano si metterà a posto. Difetti della Juventus? Ha perso un grande campione come Ronaldo, il suo unico vero fuoriclasse. E' andato per tanti motivi che magari non conosciamo o che conosciamo dai giornali, certamente ha bisogno di trovare qualche giocatore importante per tornare in alto".

Canottaggio.org

Valentina Rodini, Federica Cesarini e Romano Battisti premiati a Castiglion Fiorentino nella notte magica del Premio Fair Play Menarini



CASTIGLION FIORENTINO, 02 settembre 2021 - Ieri sera, nella splendida cornice del Loggiato Vasariano di piazza del Municipio si è svolta la cerimonia di premiazione del XXV Premio Internazionale Fair Play Menarini. Un'edizione 2021 davvero speciale che ha visto la kermesse dedicata all'etica e al fair play tornare in pista, dopo le restrizioni del 2020, con un programma completo e ricco di eventi collaterali, per celebrare in grande spolvero il venticinquesimo anniversario della sua fondazione.



Tra i moltissimi big dello sport internazionale quali l'ex tennista svedese Stefan Edberg, l'icona del basket Pierluigi Marzorati, l'Iron Lady del nuoto Katinka Hosszu, l'eclettico Patrizio Oliva, Sinisa Mihajlovic, Patrick Kluivert e Massimo Bonini, Marco Tardelli e Hansi Müller, hanno ricevuto il premio anche le canottiere Valentina Rodini (Fiamme Gialle) e Federica Cesarini (Fiamme Oro) che, dopo l'oro olimpico conquistato ai Giochi di Tokyo 2020, hanno ritirato il Premio speciale "L'Italia nel cuore". All'altro atleta giallorverde, ex canottiere e ora velista Romano Battisti, è stato assegnato il Premio "Lo Sport oltre lo Sport".



Infine, ad aggiudicarsi il Premio Speciale Fiamme Gialle "Studio e Sport", frutto dell'illustre collaborazione tra il Premio Fair Play e il Centro Sportivo della Guardia di Finanza, è stata la giovane marciatrice Sofia Fiorini. Tra i frangenti clou della serata, impossibile non annoverare la presentazione ufficiale del francobollo dedicato alla XXV edizione del Premio Fair Play Mecenate: un francobollo celebrativo, appartenente alla serie tematiche "Lo sport", che sarà emesso dal Ministero dello sviluppo economico.

Di seguito, l'elenco completo dei premiati del XXV Premio Internazionale Fair Play Menarini:

Massimo Bonini – categoria "Fair play"
Stefan Edberg – categoria "Carriera nel fair play"
Sinisa Mihajlovic – categoria "Sport e salute"
Pierluigi Marzorati – categoria "Una vita per lo sport"
Eleonora Goldoni – categoria "Fair play e solidarietà"
Matteo Marconcini – categoria "Promozione dello sport"
Patrizio Oliva – categoria "Sport e vita"
Katinka Hosszu – categoria "Personaggio mito"
Patrick Kluivert – categoria "I valori sociali dello sport"
Romano Battisti – categoria "Lo sport oltre lo sport"
Marco Tardelli e Hansi Müller – Premio speciale Paolo Rossi "Modello per i giovani"
Pierluigi Collina – Premio speciale Sustenium "Energia e cuore"
Valentina Rodini e Federica Cesarini – Premio speciale "L'Italia nel cuore"
Lucia Blini – Premio speciale Franco Lauro "Narrare le emozioni"
Sofia Fiorini – Premio Fiamme Gialle " Studio e sport "

Ufficio stampa Fiamme Gialle





CARPI2000
SUPPLEMENTO AL QUOTIDIANO SASSUOLO2000.IT

Le leggende dello sport al XXV Premio Fair Play Menarini

02 Settembre 2021



CASTIGLION FIORENTINO (ITALPRESS) – Ospiti illustri e grandi leggende dello sport

italiano e mondiale alla cerimonia di premiazione del XXV Premio Internazionale Fair Play Menarini. Un'edizione 2021 che ha visto la kermesse dedicata all'etica e al fair play tornare in pista, dopo le restrizioni del 2020, con un programma completo e ricco di eventi collaterali, per celebrare il 25° anniversario della sua fondazione. A Castiglion Fiorentino, nel Loggiato Vasariano di piazza del Municipio, le stelle del panorama sportivo italiano e internazionale si sono fatte portatrici, attraverso le loro storie, di messaggi di fiducia, impegno e grande umanità. "Festeggiamo i primi 25 anni del Premio Fair Play Menarini: un risultato incredibile in un anno eccezionale per lo sport italiano – ha detto Ennio Troiano, direttore risorse umane di Menarini – Ci auguriamo che i valori del fair play, fondati sulla condivisione di principi che rappresentano la vera assenza dello sport, possano aiutarci a guardare con ottimismo al futuro". A ricevere i premi l'ex tennista Stefan Edberg, l'icona del basket Pierluigi Marzorati, l'Iron Lady del nuoto Katinka Hosszu, il pugile Patrizio Oliva, la calciatrice Eleonora Goldoni, i due olimpionici Romano Battisti e Matteo Marconcini, quindi per il calcio Sinisa Mihajlovic, Patrick Kluivert e Massimo Bonini. Grande commozione per l'assegnazione del Premio speciale dedicato al ricordo di Paolo Rossi, ritirato da Marco Tardelli e Hansi Mùller, mentre tanti applausi sono stati riservati all'arrivo delle canottiere Valentina Rodini e Federica Cesarini che, dopo l'oro olimpico conquistato ai Giochi di Tokyo 2020, hanno ritirato il Premio speciale "L'Italia nel cuore". E se la categoria "Narrare le emozioni", dallo scorso anno intitolata alla memoria di Franco Lauro, è andato alla giornalista sportiva di Mediaset Lucia Blini, e il riconoscimento "Sustenium Energia e Cuore" all'ex fischietto Pierluigi Collina, ad aggiudicarsi il Premio speciale "Studio e sport", frutto della collaborazione con il Centro sportivo delle Fiamme Gialle, è stata la giovane marciatrice Sofia Fiorini. "Non ci sono parole per descrivere l'emozione di aver vissuto una serata come questa. Non sono mancati istanti di gioia, alternati a momenti di grande riflessione, soprattutto per quanto riguarda il premio intitolato alla memoria del grande campione Paolo Rossi nella categoria 'Modello per i giovani, assegnato a Marco Tardelli e Hansi Mùller, due grandi amici di Pablito – afferma Angelo Morelli, presidente del Comitato organizzatore del premio – Sono stati 25 anni di duro lavoro, di grandi soddisfazioni, emozioni e ricchezza personale. Aver potuto gioire della presenza di tanti campioni, provenienti da ogni parte del mondo, è stata una cosa così grande da non riuscire neppure a raccontarla". Tra i frangenti clou della serata, la presentazione del francobollo dedicato alla XXV edizione del Premio Fair Play Mecenate: un francobollo celebrativo, appartenente alla serie tematiche "Lo sport", che sarà emesso dal Ministero dello sviluppo economico.
(ITALPRESS).

CataniaOggi

Sport: le grandi leggende nella notte magica del Premio Fair Play Menarini

02 settembre 2021 15:09
Fonte: Adnkronos

Condividi su

#sport

Firenze, 2 set. - (Adnkronos) - Una vera e propria pioggia di emozioni è quella che, tra ospiti illustri e grandi leggende dello sport italiano e mondiale, ha accompagnato la cerimonia di premiazione del XXV Premio Internazionale Fair Play Menarini. Un'edizione 2021 davvero speciale che ha visto la kermesse dedicata all'etica e al fair play tornare in pista, dopo le restrizioni del 2020, con un programma completo e ricco di eventi collaterali, per celebrare in grande spolvero il venticinquesimo anniversario della sua fondazione. A Castiglion Fiorentino (Arezzo) nella suggestiva cornice del Loggiato Vasariano di piazza del Municipio, impreziosita per l'occasione da una spettacolare scenografia, hanno infatti brillato le più luminose stelle del panorama sportivo italiano ed internazionale facendosi portatrici, attraverso le loro storie, di messaggi di fiducia, impegno e grande umanità. "Oggi festeggiamo i primi venticinque anni del Premio Fair Play Menarini: un risultato incredibile in un anno eccezionale per lo sport italiano – ha detto Ennio Troiano, Direttore Risorse Umane Global di Menarini - Ci auguriamo che i valori del fair play, fondati sulla condivisione di principi che rappresentano la vera essenza dello sport, possano aiutarci a guardare con ottimismo al futuro". Trasmessa in diretta televisiva su Sportitalia (canale 60 del digitale terrestre), la magica serata del Fair Play Menarini ha visto nuovamente al timone il giornalista Lorenzo Dallari e l'ex pallavolista Rachele Sangiuliano, una coppia collaudata che, anche quest'anno, ci ha guidato attraverso i racconti e i successi dei big che, sul palco, hanno ritirato l'ambito riconoscimento: dall'ex tennista svedese Stefan Edberg all'icona del basket Pierluigi Marzorati, dall'Iron Lady del nuoto Katinka Hosszu all'eclettico Patrizio Oliva, dalla calciatrice Eleonora Goldoni ai due olimpionici italiani Romano Battisti e Matteo Marconcini, passando per i grandi nomi del calcio Sinisa Mihajlovic, Patrick Kluivert e Massimo Bonini. Grande commozione è stata suscitata dall'assegnazione del Premio speciale dedicato al ricordo di Paolo Rossi, ritirato da Marco Tardelli e Hansi Müller, mentre uno scroscio di applausi ha fatto da tappeto all'arrivo delle canottiere Valentina Rodini e Federica Cesarini che, dopo l'oro olimpico conquistato ai Giochi di Tokyo 2020, hanno ritirato il Premio speciale "L'Italia nel cuore". E se la categoria "Narrare le emozioni", dallo scorso anno intitolata alla memoria di Franco Lauro, è andato alla giornalista sportiva di Mediaset Lucia Blini, e il riconoscimento "Sustenium Energia e Cuore" all'ex fischietto Pierluigi Collina, ad aggiudicarsi il Premio speciale "Studio e sport", frutto dell'illustre collaborazione con il Centro sportivo delle Fiamme Gialle, è stata la giovane marciatrice

Sofia Fiorini. “Non ci sono parole per descrivere l'emozione di aver vissuto una serata come questa. Una serata in cui non sono mancati istanti di gioia, alternati a momenti di grande riflessione, soprattutto per quanto riguarda il premio intitolato alla memoria del grande campione Paolo Rossi nella categoria ‘Modello per i giovani', assegnato a Marco Tardelli e Hansi Müller, due grandi amici di Pablito – afferma Angelo Morelli, presidente del Comitato organizzatore del premio - Sono stati venticinque anni di duro lavoro, ma anche di grandi soddisfazioni, emozioni e ricchezza personale. Aver potuto gioire della presenza di tanti campioni, provenienti da ogni parte del mondo, è stato per noi organizzatori una cosa così grande da non riuscire neppure a raccontarla. Ringraziamo enti, istituzioni, giornalisti e sponsor per esserci stati così vicini e aver creduto nel nostro progetto. E, non da ultimi, i nostri ringraziamenti vanno anche a tutti coloro che hanno collaborato alla realizzazione dell'evento, una squadra sicuramente affiatata e responsabilizzata”. Tra i frangenti clou della serata, impossibile non annoverare la presentazione ufficiale del francobollo dedicato alla XXV edizione del Premio Fair Play Mecenate: un francobollo celebrativo, appartenente alla serie tematiche “Lo sport”, che sarà emesso dal Ministero dello sviluppo economico. “In questo anno difficile e, a tratti, drammatico, uno dei vocaboli più usati è resilienza – ha dichiarato Mauro Sereni di Consultinvest, dal 2013 main sponsor della manifestazione- Coraggio, dedizione, determinazione e lealtà mai come oggi devono essere parole che ci sostengono e il Premio Fair Play Menarini da sempre si impegna a valorizzare e diffondere questi principi”. Grande soddisfazione anche da parte del sindaco Mario Agnelli, primo cittadino del Comune di Castiglion Fiorentino che, da nove anni a questa parte, ha tessuto un legame a doppio filo con il premio e con i suoi principi fondanti, tanto da vantare il titolo di città europea per la promozione dei valori del fair play nel mondo. “Delle venticinque edizioni andate in scena, mi è bastato assistere alle ultime svoltesi a Castiglion Fiorentino per classificare il Premio Fair Play Menarini come una manifestazione unica nel suo genere e il nostro obiettivo è sempre stato quello di dimostrarci all'altezza del blasone del premio– dichiara il sindaco Mario Agnelli – Poterlo ospitare è un privilegio di cui possiamo solo andare fieri, anche perché il premio ha contribuito ad accrescere l'immagine della nostra città a livello internazionale, sia sul versante della promozione che dal punto di vista sportivo e valoriale. Nella piena osservanza di tutte le misure di sicurezza, l'edizione del venticinquennale è stata un grande successo e si è conclusa rispettando le attese che si erano create.” Di seguito, l'elenco completo dei premiati del XXV Premio Internazionale Fair Play Menarini: Massimo Bonini – categoria “Fair play” Stefan Edberg – categoria “Carriera nel fair play” Sinisa Mihajlovic – categoria “Sport e salute” Pierluigi Marzorati – categoria “Una vita per lo sport” Eleonora Goldoni – categoria “Fair play e solidarietà” Matteo Marconcini – categoria “Promozione dello sport” Patrizio Oliva – categoria “Sport e vita” Katinka Hosszu – categoria “Personaggio mito” Patrick Kluivert – categoria “I valori sociali dello sport” Romano Battisti – categoria “Lo sport oltre lo sport” Marco Tardelli e Hansi Müller – Premio speciale Paolo Rossi “Modello per i giovani” Pierluigi Collina – Premio speciale Sustenium “Energia e cuore” Valentina Rodini e Federica Cesarini – Premio speciale “L'Italia nel cuore” Lucia Blini – Premio speciale Franco Lauro “Narrare le emozioni” Sofia Fiorini – Premio Fiamme Gialle “ Studio e sport “

CataniaOggi

Le leggende dello sport al XXV Premio Fair Play Menarini

02 settembre 2021 12:41
Fonte: Italpress

Condividi su

CASTIGLION FIORENTINO (ITALPRESS) - Ospiti illustri e grandi leggende dello sport italiano e mondiale alla cerimonia di premiazione del XXV Premio Internazionale Fair Play Menarini. Un'edizione 2021 che ha visto la kermesse dedicata all'etica e al fair play tornare in pista, dopo le restrizioni del 2020, con un programma completo e ricco di eventi collaterali, per celebrare il 25° anniversario della sua fondazione. A Castiglion Fiorentino, nel Loggiato Vasariano di piazza del Municipio, le stelle del panorama sportivo italiano e internazionale si sono fatte portatrici, attraverso le loro storie, di messaggi di fiducia, impegno e grande umanità. "Festeggiamo i primi 25 anni del Premio Fair Play Menarini: un risultato incredibile in un anno eccezionale per lo sport italiano - ha detto Ennio Troiano, direttore risorse umane di Menarini - Ci auguriamo che i valori del fair play, fondati sulla condivisione di principi che rappresentano la vera assenza dello sport, possano aiutarci a guardare con ottimismo al futuro". A ricevere i premi l'ex tennista Stefan Edberg, l'icona del basket Pierluigi Marzorati, l'Iron Lady del nuoto Katinka Hosszu, il pugile Patrizio Oliva, la calciatrice Eleonora Goldoni, i due olimpionici Romano Battisti e Matteo Marconcini, quindi per il calcio Sinisa Mihajlovic, Patrick Kluivert e Massimo Bonini. Grande commozione per l'assegnazione del Premio speciale dedicato al ricordo di Paolo Rossi, ritirato da Marco Tardelli e Hansi Mùller, mentre tanti applausi sono stati riservati all'arrivo delle canottiere Valentina Rodini e Federica Cesarini che, dopo l'oro olimpico conquistato ai Giochi di Tokyo 2020, hanno ritirato il Premio speciale "L'Italia nel cuore". E se la categoria "Narrare le emozioni", dallo scorso anno intitolata alla memoria di Franco Lauro, è andato alla giornalista sportiva di Mediaset Lucia Blini, e il riconoscimento "Sustenium Energia e Cuore" all'ex fischietto Pierluigi Collina, ad aggiudicarsi il Premio speciale "Studio e sport", frutto della collaborazione con il Centro sportivo delle Fiamme Gialle, è stata la giovane marciatrice Sofia Fiorini. "Non ci sono parole per descrivere l'emozione di aver vissuto una serata come questa. Non sono mancati istanti di gioia, alternati a momenti di grande riflessione, soprattutto per quanto riguarda il premio intitolato alla memoria del grande campione Paolo Rossi nella categoria 'Modello per i giovani', assegnato a Marco Tardelli e Hansi Mùller, due grandi amici di Pablito - afferma Angelo Morelli, presidente del Comitato organizzatore del premio - Sono stati 25 anni di duro lavoro, di grandi soddisfazioni, emozioni e ricchezza personale. Aver potuto gioire della presenza di tanti campioni, provenienti da ogni parte del mondo, è stata una cosa così grande da non riuscire neppure a raccontarla". Tra i frangenti clou della serata, la presentazione del francobollo dedicato alla XXV edizione del Premio Fair Play Mecenate: un francobollo celebrativo, appartenente alla serie tematiche "Lo sport", che sarà emesso dal Ministero dello sviluppo economico.
(ITALPRESS).

Photo gallery

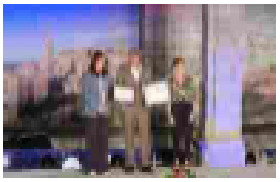

CataniaOggi

A Castiglion Fiorentino notte magica per XXV Premio internazionale Fair play Menarini

02 settembre 2021 15:06

Condividi su

#sport

Castiglion Fiorentino (Arezzo), 2 set. (Adnkronos) - Una vera e propria pioggia di emozioni è quella che, tra ospiti illustri e grandi leggende dello sport italiano e mondiale, ha accompagnato la cerimonia di premiazione del XXV Premio Internazionale Fair Play Menarini. Un'edizione 2021 davvero speciale che ha visto la kermesse dedicata all'etica e al fair play tornare in pista, dopo le restrizioni del 2020, con un programma completo e ricco di eventi collaterali, per celebrare in grande spolvero il venticinquesimo anniversario della sua fondazione. A Castiglion Fiorentino, nella suggestiva cornice del Loggiato Vasariano di piazza del Municipio, impreziosita per l'occasione da una spettacolare scenografia, hanno infatti brillato le più luminose stelle del panorama sportivo italiano ed internazionale facendosi portatrici, attraverso le loro storie, di messaggi di fiducia, impegno e grande umanità. "Festeggiamo i primi venticinque anni del Premio Fair Play Menarini: un risultato incredibile in un anno eccezionale per lo sport italiano – ha detto Ennio Troiano, Direttore Risorse Umane Global di Menarini - Ci auguriamo che i valori del fair play, fondati sulla condivisione di principi che rappresentano la vera essenza dello sport, possano aiutarci a guardare con ottimismo al futuro". Trasmessa in diretta televisiva su Sportitalia (canale 60 del digitale terrestre), la magica serata del Fair Play Menarini ha visto nuovamente al timone il giornalista Lorenzo Dallari e l'ex pallavolista Rachele Sangiuliano, una coppia collaudata che, anche quest'anno, ci ha guidato attraverso i racconti e i successi dei big che, sul palco, hanno ritirato l'ambito riconoscimento: dall'ex tennista svedese Stefan Edberg all'icona del basket Pierluigi Marzorati, dall'Iron Lady del nuoto Katinka Hosszu all'eclettico Patrizio Oliva, dalla calciatrice Eleonora Goldoni ai due olimpionici italiani Romano Battisti e Matteo Marconcini, passando per i grandi nomi del calcio Sinisa Mihajlovic, Patrick Kluivert e Massimo Bonini. Grande commozione è stata suscitata dall'assegnazione del Premio speciale dedicato al ricordo di Paolo Rossi, ritirato da Marco Tardelli e Hansi Müller, mentre uno scroscio di applausi ha fatto da tappeto all'arrivo delle canottiere Valentina Rodini e Federica Cesarini che, dopo l'oro olimpico conquistato ai Giochi di Tokyo 2020, hanno ritirato il Premio speciale "L'Italia nel cuore". E se la categoria "Narrare le emozioni", dallo scorso anno intitolata alla memoria di Franco Lauro, è andato alla giornalista sportiva di Mediaset Lucia Blini, e il riconoscimento "Sustenium Energia e Cuore" all'ex fischietto Pierluigi Collina, ad aggiudicarsi il Premio speciale "Studio e sport", frutto dell'illustre collaborazione con il Centro sportivo delle Fiamme Gialle, è stata la giovane marciatrice Sofia Fiorini. "Non ci sono parole per descrivere l'emozione di aver vissuto una serata come questa. Una serata in cui non sono mancati istanti di gioia, alternati a momenti di grande riflessione, soprattutto per quanto riguarda il premio intitolato alla memoria del grande campione Paolo Rossi nella categoria 'Modello per i giovani', assegnato a Marco Tardelli e Hansi Müller, due grandi amici di Pablito – afferma Angelo Morelli, presidente del Comitato organizzatore del premio - Sono stati venticinque anni di duro lavoro, ma anche di grandi soddisfazioni, emozioni e ricchezza personale. Aver potuto gioire della presenza di tanti campioni, provenienti da ogni parte del mondo, è stato per noi organizzatori una cosa così grande da non riuscire neppure a raccontarla. Ringraziamo enti, istituzioni, giornalisti e sponsor per esserci stati così vicini e aver creduto nel nostro progetto.

E, non da ultimi, i nostri ringraziamenti vanno anche a tutti coloro che hanno collaborato alla realizzazione dell evento, una squadra sicuramente affiatata e responsabilizzata .

Tra i frangenti clou della serata, impossibile non annoverare la presentazione ufficiale del francobollo dedicato alla XXV edizione del Premio Fair Play Mecenate: un francobollo celebrativo, appartenente alla serie tematiche Lo sport , che sarà emesso dal Ministero dello sviluppo economico. In questo anno difficile e, a tratti, drammatico, uno dei vocaboli più usati è resilienza ha dichiarato Mauro Sereni di Consultinvest, dal 2013 main sponsor della manifestazione- Coraggio, dedizione, determinazione e lealtà mai come oggi devono essere parole che ci sostengono e il Premio Fair Play Menarini da sempre si impegna a valorizzare e diffondere questi principi . Grande soddisfazione anche da parte del sindaco Mario Agnelli, primo cittadino del Comune di Castiglion Fiorentino che, da nove anni a questa parte, ha tessuto un legame a doppio filo con il premio e con i suoi principi fondanti, tanto da vantare il titolo di città europea per la promozione dei valori del fair play nel mondo.

Delle venticinque edizioni andate in scena, mi è bastato assistere alle ultime svoltesi a Castiglion Fiorentino per classificare il Premio Fair Play Menarini come una manifestazione unica nel suo genere e il nostro obiettivo è sempre stato quello di dimostrarci all altezza del blasone del premio dichiara il sindaco Mario Agnelli Poterlo ospitare è un privilegio di cui possiamo solo andare fieri, anche perché il premio ha contribuito ad aocrescere l immagine della nostra città a livello internazionale, sia sul versante della promozione che dal punto di vista sportivo e valoriale. Nella piena osservanza di tutte le misure di sicurezza, l edizione del venticinquennale è stata un grande successo e si è conclusa rispettando le attese che si erano create.

Di seguito, l elenco completo dei premiati del XXV Premio Internazionale Fair Play Menarini: Massimo Bonini categoria Fair play Stefan Edberg categoria Carriera nel fair play Sinisa Mihajlovic categoria Sport e salute Pierluigi Marzorati categoria Una vita per lo sport Eleonora Goldoni categoria Fair play e solidarietà Matteo Marconcini categoria Promozione dello sport Patrizio Oliva categoria Sport e vita Katinka Hosszu categoria Personaggio mito Patrick Kluivert categoria I valori sociali dello sport Romano Battisti categoria Lo sport oltre lo sport Marco Tardelli e Hansi Müller Premio speciale Paolo Rossi Modello per i giovani Pierluigi Collina Premio speciale Sustenium Energia e cuore Valentina Rodini e Federica Cesarini Premio speciale L Italia nel cuore Lucia Blini Premio speciale Franco Lauro Narrare le emozioni Sofia Fiorini Premio Fiamme Gialle Studio e sport

CataniaOggi

Sporting Legends Shine on a Magical Evening at the Menarini Fair Play Awards

02 settembre 2021 19:10
Fonte: Adnkronos

Condividi su

#cultura-e-tempo-libero

- The event dedicated to ethics and fair play celebrated its 25th anniversary with a grand finale that welcomed great Italian and international sporting stars FLORENCE, Italy, Sept. 2, 2021 /PRNewswire/ -- The XXV Menarini International Fair Play awards ceremony saw a genuine outpouring of emotions, with illustrious guests and true legends of Italian and world sport. This 2021 edition was truly special as the event dedicated to ethics and fair play returned, following the restrictions in 2020, with a full programme to celebrate its twenty-fifth anniversary. Stars of the Italian and international sporting worlds shone bright, offering messages of trust, commitment and great humanity through their stories. "Today we are celebrating the first twenty-five years of the Menarini Fair Play Award: an incredible result in an exceptional year for Italian sport," declared Ennio Troiano, Menarini Global HR Director. "We hope that the values of fair play, founded on sharing principles that represent the true essence of sport, can help us to look toward the future with optimism." Those collecting the coveted award at the magical Menarini Fair Play event included former Swedish tennis star Stefan Edberg, basketball icon Pierluigi Marzorati, the Iron Lady of swimming Katinka Hosszú, the eclectic Patrizio Oliva, footballer Eleonora Goldoni and the two Olympians Romano Battisti and Matteo Marconcini, along with other great names from the world of football Siniša Mihajlović, Patrick Kluivert and Massimo Bonini. There was great emotion during presentation of the Special Award dedicated to the memory of Paolo Rossi, which was collected by Marco Tardelli and Hansi Müller, while loud applause welcomed rowers Valentina Rodini and Federica Cesarini who, following their gold medal at the Tokyo 2020 Olympics, received the "L'Italia nel cuore" (Italy in the Heart) Special Award. The "Narrare le emozioni" (Narrating Emotions) category went to Mediaset sports journalist Lucia Blini, and the "Sustenium Energia e Cuore" (Sustenium Energy and Heart) award went to former referee Pierluigi Collina. "Words cannot describe the emotion of an evening like this, with so many moments of joy, punctuated with moments of deep reflection, particularly with the award in memory of the great champion Paolo Rossi," explained Angelo Morelli, Chairman of the Committee that organises the awards. "These twenty-five years have seen a lot of hard work, but also great satisfaction, emotion and personal reward. Being able to celebrate the presence of so many champions, from every corner of the globe, is such a great emotion for us organisers it is hard to describe". Here is the full list of winners at the XXV Menarini International Fair Play Award event: Massimo Bonini – category: "Fair play"Stefan Edberg – category: "Carriera nel fair play" (Career in fair play)Siniša Mihajlović – category: "Sport e salute" (Sport and health)Pierluigi Marzorati – category: "Una vita per lo sport" (Lifetime Achievement in Sport)Eleonora Goldoni – category: "Fair play e solidarietà" (Fair Play and Solidarity)Matteo Marconcini – category: "Promozione dello sport" (Promotion of Sport)Patrizio Oliva – category: "Sport e vita" (Sport and Life)Katinka Hosszú – category: "Personaggio mito" (Legendary Figures)Patrick Kluivert – category: "I valori sociali dello sport" (Social Values in Sport)Romano Battisti – category: "Lo sport oltre lo sport" (Sport Beyond Sport)Marco Tardelli and Hansi Müller – Paolo Rossi Special Award "Modello per i giovani" (Youth Role Model)Pierluigi Collina – Sustenium Special Award "Energia e cuore" (Energy and Heart)Valentina Rodini and Federica Cesarini – Special Award "L'Italia nel cuore" (Italy in the Heart)Lucia Blini – Franco Lauro Special Award "Narrare le emozioni" (Narrating Emotions)Sofia Fiorini – Fiamme Gialle Award "Studio e sport" (Study and Sport)

CataniaOggi

Calcio: Mihajlovic ct nazionale infermieri, 'non dimentico quanto hanno fatto per me'

02 settembre 2021 16:32

Condividi su

#sport, calcio

Roma, 2 set. - (Adnkronos) - "Quando mi hanno proposto di fare l'allenatore della Nazionale Infermieri sono stato orgoglioso perché loro mi hanno salvato. Sono sempre stati gentili anche se a volte ero insopportabile. Ho visto quello che hanno fatto con il Covid, non si sono risparmiati e non lo dimentico". Lo ha detto l'allenatore del Bologna, Sinisa Mihajlovic, nel corso della premiazione ieri sera alla 25esima edizione del Fair Play-Menarini a Castiglion Fiorentina, dov'è scesa in campo per la prima volta la Nazionale degli Infermieri. "Il fair play è importante nello sport come anche nella vita -ha sottolineato il tecnico serbo-. Anche nel mondo del calcio si guarda sempre ai soldi, ma lo sport insegna disciplina, rispetto, insegna a saper godere di una vittoria o saper perdere, insegna le regole e il rispetto per il prossimo che è fondamentale".

CISION

Sporting Legends Shine on a Magical Evening at the Menarini Fair Play Awards

The event dedicated to ethics and fair play celebrated its 25th anniversary with a grand finale that welcomed great Italian and international sporting stars

FLORENCE, Italy, Sept. 2, 2021 /PRNewswire/ -- The XXV Menarini International Fair Play awards ceremony saw a genuine outpouring of emotions, with illustrious guests and true legends of Italian and world sport. This 2021 edition was truly special as the event dedicated to ethics and fair play returned, following the restrictions in 2020, with a full programme to celebrate its twenty-fifth anniversary. Stars of the Italian and international sporting worlds shone bright, offering messages of trust, commitment and great humanity through their stories.



"Today we are celebrating the first twenty-five years of the Menarini Fair Play Award: an incredible result in an exceptional year for Italian sport," declared **Ennio Troiano**, Menarini Global HR Director. *"We hope that the values of fair play, founded on sharing principles that represent the true essence of sport, can help us to look toward the future with optimism."*

Those collecting the coveted award at the magical Menarini Fair Play event included former Swedish tennis star Stefan Edberg, basketball icon Pierluigi Marzorati, the Iron Lady of swimming Katinka Hosszú, the eclectic Patrizio Oliva, footballer Eleonora Goldoni and the two Olympians Romano Battisti and Matteo Marconcini, along with other great names from the world of football Siniša Mihajlović, Patrick Kluivert and Massimo Bonini. There was great emotion during presentation of the Special Award dedicated to the memory of Paolo Rossi, which was collected by Marco Tardelli and Hansi Müller, while loud applause welcomed rowers Valentina Rodini and Federica Cesarini who, following their gold medal at the Tokyo 2020 Olympics, received the "*L'Italia nel cuore*" (Italy in the Heart) Special Award. The "*Narrare le emozioni*" (Narrating Emotions) category went to Mediaset sports journalist Lucia Blini, and the "*Sustenium Energia e Cuore*" (Sustenium Energy and Heart) award went to former referee Pierluigi Collina.

"Words cannot describe the emotion of an evening like this, with so many moments of joy, punctuated with moments of deep reflection, particularly with the award in memory of the great champion Paolo Rossi," explained **Angelo Morelli**, Chairman of the Committee that organises the awards. *"These twenty-five years have seen a lot of hard work, but also great satisfaction, emotion and personal reward. Being able to celebrate the presence of so many champions, from every corner of the globe, is such a great emotion for us organisers it is hard to describe".*

Here is the full list of winners at the XXV Menarini International Fair Play Award event:

Massimo Bonini – category: "Fair play"

Stefan Edberg – category: *"Carriera nel fair play"* (Career in fair play)

Siniša Mihajlović – category: *"Sport e salute"* (Sport and health)

Pierluigi Marzorati – category: *"Una vita per lo sport"* (Lifetime Achievement in Sport)

Eleonora Goldoni – category: *"Fair play e solidarietà"* (Fair Play and Solidarity)

Matteo Marconcini – category: *"Promozione dello sport"* (Promotion of Sport)

Patrizio Oliva – category: *"Sport e vita"* (Sport and Life)

Katinka Hosszú – category: *"Personaggio mito"* (Legendary Figures)

Patrick Kluivert – category: *"I valori sociali dello sport"* (Social Values in Sport)

Romano Battisti – category: *"Lo sport oltre lo sport"* (Sport Beyond Sport)

Marco Tardelli and Hansi Müller – Paolo Rossi Special Award *"Modello per i giovani"* (Youth Role Model)

Pierluigi Collina – Sustenium Special Award *"Energia e cuore"* (Energy and Heart)

Valentina Rodini and Federica Cesarini – Special Award *"L'Italia nel cuore"* (Italy in the Heart)

Lucia Blini – Franco Lauro Special Award *"Narrare le emozioni"* (Narrating Emotions)

Sofia Fiorini – Fiamme Gialle Award *"Studio e sport"* (Study and Sport)

Follow us on social media:

Facebook: @PremioFairPlayMenarini - Twitter: @PremioFairPlay - Instagram: @premiofairplay_menarini

YouTube: Menarini International Fair Play Award

Official Hashtags: #FairPlayMenarini #PremioFairPlayMenarini #XXVFairPlayMenarini

CERPRESS

Le leggende dello sport al XXV Premio Fair Play Menarini

02/09/2021

CASTIGLION FIORENTINO (ITALPRESS) – Ospiti illustri e grandi leggende dello sport italiano e mondiale alla cerimonia di premiazione del XXV Premio Internazionale Fair Play Menarini. Un'edizione 2021 che ha visto la kermesse dedicata all'etica e al fair play tornare in pista, dopo le restrizioni del 2020, con un programma completo e ricco di eventi collaterali, per celebrare il 25° anniversario della sua fondazione. A Castiglion Fiorentino, nel Loggiato Vasariano di piazza del Municipio, le stelle del panorama sportivo italiano e internazionale si sono fatte portatrici, attraverso le loro storie, di messaggi di fiducia, impegno e grande umanità. "Festeggiamo i primi 25 anni del Premio Fair Play Menarini: un risultato incredibile in un anno eccezionale per lo sport italiano – ha detto Ennio Troiano, direttore risorse umane di Menarini – Ci auguriamo che i valori del fair play, fondati sulla condivisione di principi che rappresentano la vera assenza dello sport, possano aiutarci a guardare con ottimismo al futuro". A ricevere i premi l'ex tennista Stefan Edberg, l'icona del basket Pierluigi Marzorati, l'Iron Lady del nuoto Katinka Hosszu, il pugile Patrizio Oliva, la calciatrice Eleonora Goldoni, i due olimpionici Romano Battisti e Matteo Marconcini, quindi per il calcio Sinisa Mihajlovic, Patrick Kluivert e Massimo Bonini. Grande commozione per l'assegnazione del Premio speciale dedicato al ricordo di Paolo Rossi, ritirato da Marco Tardelli e Hansi Mùller, mentre tanti applausi sono stati riservati all'arrivo delle canottiere Valentina Rodini e Federica Cesarini che, dopo l'oro olimpico conquistato ai Giochi di Tokyo 2020, hanno ritirato il Premio speciale "L'Italia nel cuore". E se la categoria "Narrare le emozioni", dallo scorso anno intitolata alla memoria di Franco Lauro, è andato alla giornalista sportiva di Mediaset Lucia Blini, e il riconoscimento "Sustenium Energia e Cuore" all'ex fischietto Pierluigi Collina, ad aggiudicarsi il Premio speciale "Studio e sport", frutto della collaborazione con il Centro sportivo delle Fiamme Gialle, è stata la giovane marciatrice Sofia Fiorini. "Non ci sono parole per descrivere l'emozione di aver vissuto una serata come questa. Non sono mancati istanti di gioia, alternati a momenti di grande riflessione, soprattutto per quanto riguarda il premio intitolato alla memoria del grande campione Paolo Rossi nella categoria 'Modello per i giovani', assegnato a Marco Tardelli e Hansi Mùller, due grandi amici di Pablito – afferma Angelo Morelli, presidente del Comitato organizzatore del premio – Sono stati 25 anni di duro lavoro, di grandi soddisfazioni, emozioni e ricchezza personale. Aver potuto gioire della presenza di tanti campioni, provenienti da ogni parte del mondo, è stata una cosa così grande da non riuscire neppure a raccontarla". Tra i frangenti clou della serata, la presentazione del francobollo dedicato alla XXV edizione del Premio Fair Play Mecenate: un francobollo celebrativo, appartenente alla serie tematiche "Lo sport", che sarà emesso dal Ministero dello sviluppo economico.
(ITALPRESS).

CIOCIARIA
EDITORIALE OGGI

AGENZIA - ITALPRESS

Le leggende dello sport al XXV Premio Fair Play Menarini

Nazionale - Le leggende dello sport al XXV Premio Fair Play Menarini



Le leggende dello sport al XXV Premio Fair Play Menarini

02/09/2021 14:41



CASTIGLION FIORENTINO (ITALPRESS) – Ospiti illustri e grandi leggende dello sport italiano e mondiale alla cerimonia di premiazione del XXV Premio Internazionale Fair Play Menarini. Un'edizione 2021 che ha visto la kermesse dedicata all'etica e al fair play tornare in pista, dopo le restrizioni del 2020, con un programma completo e ricco di eventi collaterali, per celebrare il 25° anniversario della sua fondazione. A Castiglion Fiorentino, nel Loggiato Vasariano di piazza del Municipio, le stelle del panorama sportivo italiano e internazionale si sono fatte portatrici, attraverso le loro storie, di messaggi di fiducia, impegno e grande umanità. "Festeggiamo i primi 25 anni del Premio Fair Play Menarini: un risultato incredibile in un anno eccezionale per lo sport italiano – ha detto Ennio Troiano, direttore risorse umane di Menarini – Ci auguriamo che i valori del fair play, fondati sulla condivisione di principi che rappresentano la vera assenza dello sport, possano aiutarci a guardare con ottimismo al futuro". A ricevere i premi l'ex tennista Stefan Edberg, l'icona del basket Pierluigi Marzorati, l'Iron Lady del nuoto Katinka Hosszu, il pugile Patrizio Oliva, la calciatrice Eleonora Goldoni, i due olimpionici Romano Battisti e Matteo Marconcini, quindi per il calcio Sinisa Mihajlovic, Patrick Kluivert e Massimo Bonini. Grande commozione per l'assegnazione del Premio speciale dedicato al ricordo di Paolo Rossi, ritirato da Marco Tardelli e Hansi Mùller, mentre tanti applausi sono stati riservati all'arrivo delle canottiere Valentina Rodini e Federica Cesarini che, dopo l'oro olimpico conquistato ai Giochi di Tokyo 2020, hanno ritirato il Premio speciale "L'Italia nel cuore". E se la categoria "Narrare le emozioni", dallo scorso anno intitolata alla memoria di Franco Lauro, è andato alla giornalista sportiva di Mediaset Lucia Blini, e il riconoscimento "Sustenium Energia e Cuore" all'ex fischietto Pierluigi Collina, ad aggiudicarsi il Premio speciale "Studio e sport", frutto della collaborazione con il Centro sportivo delle Fiamme Gialle, è stata la giovane marciatrice Sofia Fiorini. "Non ci sono parole per descrivere l'emozione di aver vissuto una serata come questa. Non sono mancati istanti di gioia, alternati a momenti di grande riflessione, soprattutto per quanto riguarda il premio intitolato alla memoria del grande campione Paolo Rossi nella categoria 'Modello per i giovani, assegnato a Marco Tardelli e Hansi Mùller, due grandi amici di Pablito – afferma Angelo Morelli, presidente del Comitato organizzatore del premio – Sono stati 25 anni di duro lavoro, di grandi soddisfazioni, emozioni e ricchezza personale. Aver potuto gioire della presenza di tanti campioni, provenienti da ogni parte del mondo, è stata una cosa così grande da non riuscire neppure a raccontarla". Tra i frangenti clou della serata, la presentazione del francobollo dedicato alla XXV edizione del Premio Fair Play Mecenate: un francobollo celebrativo, appartenente alla serie tematiche "Lo sport", che sarà emesso dal Ministero dello sviluppo economico. (ITALPRESS).

CIOCIARIA
EDITORIALE OGGI

A Castiglion Fiorentino notte magica per XXV Premio internazionale Fair play Menarini

02/09/2021 15:06

Castiglion Fiorentino (Arezzo), 2 set. (Adnkronos) - Una vera e propria pioggia di emozioni è quella che, tra ospiti illustri e grandi leggende dello sport italiano e mondiale, ha accompagnato la cerimonia di premiazione del XXV Premio Internazionale Fair Play Menarini. Un'edizione 2021 davvero speciale che ha visto la kermesse dedicata all'etica e al fair play tornare in pista, dopo le restrizioni del 2020, con un programma completo e ricco di eventi collaterali, per celebrare in grande spolvero il venticinquesimo anniversario della sua fondazione. A Castiglion Fiorentino, nella suggestiva cornice del Loggiato Vasariano di piazza del Municipio, impreziosita per l'occasione da una spettacolare scenografia, hanno infatti brillato le più luminose stelle del panorama sportivo italiano ed internazionale facendosi portatrici, attraverso le loro storie, di messaggi di fiducia, impegno e grande umanità.

"Festeggiamo i primi venticinque anni del Premio Fair Play Menarini: un risultato incredibile in un anno eccezionale per lo sport italiano - ha detto Ennio Troiano, Direttore Risorse Umane Global di Menarini - Ci auguriamo che i valori del fair play, fondati sulla condivisione di principi che rappresentano la vera essenza dello sport, possano aiutarci a guardare con ottimismo al futuro".

Trasmessa in diretta televisiva su Sportitalia (canale 60 del digitale terrestre), la magica serata del Fair Play Menarini ha visto nuovamente al timone il giornalista Lorenzo Dallari e l'ex pallavolista Rachele Sangiuliano, una coppia collaudata che, anche quest'anno, ci ha guidato attraverso i racconti e i successi dei big che, sul palco, hanno ritirato l'ambito riconoscimento: dall'ex tennista svedese Stefan Edberg all'icona del basket Pierluigi Marzorati, dall'Iron Lady del nuoto Katinka Hosszu all'eclettico Patrizio Oliva, dalla calciatrice Eleonora Goldoni ai due olimpionici italiani Romano Battisti e Matteo Marconcini, passando per i grandi nomi del calcio Sinisa Mihajlovic, Patrick Kluivert e Massimo Bonini.

Grande commozione è stata suscitata dall'assegnazione del Premio speciale dedicato al ricordo di Paolo Rossi, ritirato da Marco Tardelli e Hansi Müller, mentre uno scroscio di applausi ha fatto da tappeto all'arrivo delle canottiere Valentina Rodini e Federica Cesarini che, dopo l'oro olimpico conquistato ai Giochi di Tokyo 2020, hanno ritirato il Premio speciale "L'Italia nel cuore". E se la categoria "Narrare le emozioni", dallo scorso anno intitolata alla memoria di Franco Lauro, è andato alla giornalista sportiva di Mediaset Lucia Blini, e il riconoscimento "Sustenium Energia e Cuore" all'ex fischietto Pierluigi Collina, ad aggiudicarsi il Premio speciale "Studio e sport", frutto dell'illustre collaborazione con il Centro sportivo delle Fiamme Gialle, è stata la giovane marciatrice Sofia Fiorini.

"Non ci sono parole per descrivere l'emozione di aver vissuto una serata come questa. Una serata in cui non sono mancati istanti di gioia, alternati a momenti di grande riflessione, soprattutto per quanto riguarda il premio intitolato alla memoria del grande campione Paolo Rossi nella categoria 'Modello per i giovani', assegnato a Marco Tardelli e Hansi Müller, due grandi amici di Pablito - afferma Angelo Morelli, presidente del Comitato organizzatore del premio - Sono stati venticinque anni di duro lavoro, ma anche di grandi soddisfazioni, emozioni e ricchezza personale. Aver potuto gioire della presenza di tanti campioni, provenienti da ogni parte del mondo, è stato per noi organizzatori una cosa così grande da non riuscire neppure a raccontarla. Ringraziamo enti, istituzioni, giornalisti e sponsor per esserci stati così vicini e aver creduto nel nostro progetto. E, non da ultimi, i nostri ringraziamenti vanno anche a tutti coloro che hanno collaborato alla realizzazione dell'evento, una squadra sicuramente affiatata e responsabilizzata".

Tra i frangenti clou della serata, impossibile non annoverare la presentazione ufficiale del francobollo dedicato alla XXV edizione del Premio Fair Play Mecenate: un francobollo celebrativo, appartenente alla serie tematiche "Lo sport", che sarà emesso dal Ministero dello sviluppo economico. "In questo anno difficile e, a tratti, drammatico, uno dei vocaboli più usati è resilienza - ha dichiarato Mauro Sereni di Consultinvest, dal 2013 main sponsor della manifestazione- Coraggio, dedizione, determinazione e lealtà mai come oggi devono essere parole che ci sostengono e il Premio Fair Play Menarini da sempre si impegna a valorizzare e diffondere questi principi". Grande soddisfazione anche da parte del sindaco Mario Agnelli, primo cittadino del Comune di Castiglion Fiorentino che, da nove anni a questa parte, ha tessuto un legame a doppio filo con il premio e con i suoi principi fondanti, tanto da vantare il titolo di città europea per la promozione dei valori del fair play nel mondo.

"Delle venticinque edizioni andate in scena, mi è bastato assistere alle ultime svoltesi a Castiglion Fiorentino per classificare il Premio Fair Play Menarini come una manifestazione unica nel suo genere e il nostro obiettivo è sempre stato quello di dimostrarci all'altezza del blasone del premio- dichiara il sindaco Mario Agnelli - Poterlo ospitare è un privilegio di cui possiamo solo andare fieri, anche perché il premio ha contribuito ad accrescere l'immagine della nostra città a livello internazionale, sia sul versante della promozione che dal punto di vista sportivo e valoriale. Nella piena osservanza di tutte le misure di sicurezza, l'edizione del venticinquennale è stata un grande successo e si è conclusa rispettando le attese che si erano create."

Di seguito, l'elenco completo dei premiati del XXV Premio Internazionale Fair Play Menarini: Massimo Bonini - categoria "Fair play" Stefan Edberg - categoria "Carriera nel fair play" Sinisa Mihajlovic - categoria "Sport e salute" Pierluigi Marzorati - categoria "Una vita per lo sport" Eleonora Goldoni - categoria "Fair play e solidarietà" Matteo Marconcini - categoria "Promozione dello sport" Patrizio Oliva - categoria "Sport e vita" Katinka Hosszu - categoria "Personaggio mito" Patrick Kluivert - categoria "I valori sociali dello sport" Romano Battisti - categoria "Lo sport oltre lo sport" Marco Tardelli e Hansi Müller - Premio speciale Paolo Rossi "Modello per i giovani" Pierluigi Collina - Premio speciale Sustenium "Energia e cuore" Valentina Rodini e Federica Cesarini - Premio speciale "L'Italia nel cuore" Lucia Blini - Premio speciale Franco Lauro "Narrare le emozioni" Sofia Fiorini - Premio Fiamme Gialle " Studio e sport "

Bologna City



Attualità

Le leggende dello sport brillano al XXV Premio Fair Play Menarini

2 Settembre 2021 Redazione



CASTIGLION FIORENTINO (ITALPRESS) – Una vera e propria pioggia di emozioni è quella che, tra ospiti illustri e grandi leggende dello sport italiano e mondiale, ha accompagnato la cerimonia di premiazione del XXV Premio Internazionale Fair Play Menarini. Un'edizione 2021 davvero speciale che ha visto la kermesse dedicata all'etica e al fair play tornare in pista, dopo le restrizioni del 2020, con un programma completo e ricco di eventi collaterali, per celebrare in grande spolvero il venticinquesimo anniversario della sua fondazione. A Castiglion Fiorentino, nella suggestiva cornice del Loggiato Vasariano di piazza del Municipio, impreziosita per l'occasione da una spettacolare scenografia, hanno infatti brillato le più luminose stelle del panorama sportivo italiano ed internazionale facendosi portatrici, attraverso le loro storie, di messaggi di fiducia, impegno e grande umanità. "Oggi festeggiamo i primi venticinque anni del Premio Fair Play Menarini: un risultato incredibile in un anno eccezionale per lo sport italiano – ha detto Ennio Troiano, Direttore Risorse Umane di Menarini – Ci auguriamo che i valori del fair play, fondati sulla condivisione di principi che rappresentano la vera assenza dello sport, possano aiutarci a guardare con ottimismo al futuro".

Trasmessa in diretta televisiva su Sportitalia (canale 60 del digitale terrestre), la magica serata del Fair Play Menarini ha visto nuovamente al timone il giornalista Lorenzo Dallari e l'ex pallavolista Rachele Sangiuliano, una coppia collaudata che, anche quest'anno, ci ha guidato attraverso i racconti e i successi dei big che, sul palco, hanno ritirato l'ambito riconoscimento: dall'ex tennista svedese Stefan Edberg all'icona del basket Pierluigi Marzorati, dall'Iron Lady del nuoto Katinka Hosszu all'eclettico Patrizio Oliva, dalla calciatrice Eleonora Goldoni ai due olimpionici italiani Romano Battisti e Matteo Marconcini, passando per i grandi nomi del calcio Sinisa Mihajlovic, Patrick Kluivert e Massimo Bonini. Grande commozione è stata suscitata dall'assegnazione del Premio speciale dedicato al ricordo di Paolo Rossi, ritirato da Marco Tardelli e Hansi Mùller, mentre uno scroscio di applausi ha fatto da tappeto all'arrivo delle canottiere Valentina Rodini e Federica Cesarini che, dopo l'oro olimpico conquistato ai Giochi di Tokyo 2020, hanno ritirato il Premio speciale "L'Italia nel cuore".
E se la categoria "Narrare le emozioni", dallo scorso anno intitolata alla memoria di Franco Lauro, è andato alla giornalista sportiva di Mediaset Lucia Blini, e il riconoscimento "Sustenium Energia e Cuore" all'ex fischietto Pierluigi Collina, ad aggiudicarsi il Premio speciale "Studio e sport", frutto dell'illustre collaborazione con il Centro sportivo delle Fiamme Gialle, è stata la giovane marciatrice Sofia Fiorini. "Non ci sono parole per descrivere l'emozione di aver vissuto una serata come questa. Una serata in cui non sono mancati istanti di gioia, alternati a momenti di grande riflessione, soprattutto per quanto riguarda il premio intitolato alla memoria del grande campione Paolo Rossi nella categoria 'Modello per i giovanì, assegnato a Marco Tardelli e Hansi Mùller, due grandi amici di Pablito – afferma Angelo Morelli, presidente del Comitato organizzatore del premio – Sono stati venticinque anni di duro lavoro, ma anche di grandi soddisfazioni, emozioni e ricchezza personale. Aver potuto gioire della presenza di tanti campioni, provenienti da ogni parte del mondo, è stato per noi organizzatori una cosa così grande da non riuscire neppure a raccontarla".
"Ringraziamo enti, istituzioni, giornalisti e sponsor per esserci stati così vicini – prosegue Morelli – e aver creduto nel nostro progetto. E, non da ultimi, i nostri ringraziamenti vanno anche a tutti coloro che hanno collaborato alla realizzazione dell'evento, una squadra sicuramente affiatata e responsabilizzata". Tra i frangenti clou della serata, impossibile non annoverare la presentazione ufficiale del francobollo dedicato alla XXV edizione del Premio Fair Play Mecenate: un francobollo celebrativo, appartenente alla serie tematiche "Lo sport", che sarà emesso dal Ministero dello sviluppo economico. "In questo anno difficile e, a tratti, drammatico, uno dei vocaboli più usati è resilienza – ha dichiarato Mauro Sereni di Consultinvest, dal 2013 main sponsor della manifestazione – Coraggio, dedizione, determinazione e lealtà mai come oggi devono essere parole che ci sostengono e il Premio Fair Play Menarini da sempre si impegna a valorizzare e diffondere questi principi". Grande soddisfazione anche da parte del sindaco Mario Agnelli, primo cittadino del Comune di Castiglion Fiorentino che, da nove anni a questa parte, ha tessuto un legame a doppio filo con il premio e con i suoi principi fondanti, tanto da vantare il titolo di città europea per la promozione dei valori del fair play nel mondo.
"Delle venticinque edizioni andate in scena, mi è bastato assistere alle ultime svoltesi a Castiglion Fiorentino per classificare il Premio Fair Play Menarini come una manifestazione unica nel suo genere e il nostro obiettivo è sempre stato quello di dimostrarci all'altezza del blasone del premio – dichiara il sindaco Mario Agnelli – Poterlo ospitare è un privilegio di cui possiamo solo andare fieri, anche perchè il premio ha contribuito ad accrescere l'immagine della nostra città a livello internazionale, sia sul versante della promozione che dal punto di vista sportivo e valoriale. Nella piena osservanza di tutte le misure di sicurezza, l'edizione del venticinquennale è stata un grande successo e si è conclusa rispettando le attese che si erano create".
(ITALPRESS).

City Venezia

Redazione / 2 September 2021 / Attualità

Le leggende dello sport brillano al XXV Premio Fair Play Menarini



CASTIGLION FIORENTINO (ITALPRESS) – Una vera e propria pioggia di emozioni è quella che, tra ospiti illustri e grandi leggende dello sport italiano e mondiale, ha accompagnato la cerimonia di premiazione del XXV Premio Internazionale Fair Play Menarini. Un'edizione 2021 davvero speciale che ha visto la kermesse dedicata all'etica e al fair play tornare in pista, dopo le restrizioni del 2020, con un programma completo e ricco di eventi collaterali, per celebrare in grande spolvero il venticinquesimo anniversario della sua fondazione. A Castiglion Fiorentino, nella suggestiva cornice del Loggiato Vasariano di piazza del Municipio, impreziosita per l'occasione da una spettacolare scenografia, hanno infatti brillato le più luminose stelle del panorama sportivo italiano ed internazionale facendosi portatrici, attraverso le loro storie, di messaggi di fiducia, impegno e grande umanità. "Oggi festeggiamo i primi venticinque anni del Premio Fair Play Menarini: un risultato incredibile in un anno eccezionale per lo sport italiano – ha detto Ennio Troiano, Direttore Risorse Umane di Menarini – Ci auguriamo che i valori del fair play, fondati sulla condivisione di principi che rappresentano la vera assenza dello sport, possano aiutarci a guardare con ottimismo al futuro".

Trasmessa in diretta televisiva su Sportitalia (canale 60 del digitale terrestre), la magica serata del Fair Play Menarini ha visto nuovamente al timone il giornalista Lorenzo Dallari e l'ex pallavolista Rachele Sangiuliano, una coppia collaudata che, anche quest'anno, ci ha guidato attraverso i racconti e i successi dei big che, sul palco, hanno ritirato l'ambito riconoscimento: dall'ex tennista svedese Stefan Edberg all'icona del basket Pierluigi Marzorati, dall'Iron Lady del nuoto Katinka Hosszu all'eclettico Patrizio Oliva, dalla calciatrice Eleonora Goldoni ai due olimpionici italiani Romano Battisti e Matteo Marconcini, passando per i grandi nomi del calcio Sinisa Mihajlovic, Patrick Kluivert e Massimo Bonini. Grande commozione è stata suscitata dall'assegnazione del Premio speciale dedicato al ricordo di Paolo Rossi, ritirato da Marco Tardelli e Hansi Mùller, mentre uno scroscio di applausi ha fatto da tappeto all'arrivo delle canottiere Valentina Rodini e Federica Cesarini che, dopo l'oro olimpico conquistato ai Giochi di Tokyo 2020, hanno ritirato il Premio speciale "L'Italia nel cuore".
E se la categoria "Narrare le emozioni", dallo scorso anno intitolata alla memoria di Franco Lauro, è andato alla giornalista sportiva di Mediaset Lucia Blini, e il riconoscimento "Sustenium Energia e Cuore" all'ex fischietto Pierluigi Collina, ad aggiudicarsi il Premio speciale "Studio e sport", frutto dell'illustre collaborazione con il Centro sportivo delle Fiamme Gialle, è stata la giovane marciatrice Sofia Fiorini. "Non ci sono parole per descrivere l'emozione di aver vissuto una serata come questa. Una serata in cui non sono mancati istanti di gioia, alternati a momenti di grande riflessione, soprattutto per quanto riguarda il premio intitolato alla memoria del grande campione Paolo Rossi nella categoria 'Modello per i giovanì, assegnato a Marco Tardelli e Hansi Mùller, due grandi amici di Pablito – afferma Angelo Morelli, presidente del Comitato organizzatore del premio – Sono stati venticinque anni di duro lavoro, ma anche di grandi soddisfazioni, emozioni e ricchezza personale. Aver potuto gioire della presenza di tanti campioni, provenienti da ogni parte del mondo, è stato per noi organizzatori una cosa così grande da non riuscire neppure a raccontarla".
"Ringraziamo enti, istituzioni, giornalisti e sponsor per esserci stati così vicini – prosegue Morelli – e aver creduto nel nostro progetto. E, non da ultimi, i nostri ringraziamenti vanno anche a tutti coloro che hanno collaborato alla realizzazione dell'evento, una squadra sicuramente affiatata e responsabilizzata". Tra i frangenti clou della serata, impossibile non annoverare la presentazione ufficiale del francobollo dedicato alla XXV edizione del Premio Fair Play Mecenate: un francobollo celebrativo, appartenente alla serie tematiche "Lo sport", che sarà emesso dal Ministero dello sviluppo economico. "In questo anno difficile e, a tratti, drammatico, uno dei vocaboli più usati è resilienza – ha dichiarato Mauro Sereni di Consultinvest, dal 2013 main sponsor della manifestazione – Coraggio, dedizione, determinazione e lealtà mai come oggi devono essere parole che ci sostengono e il Premio Fair Play Menarini da sempre si impegna a valorizzare e diffondere questi principi". Grande soddisfazione anche da parte del sindaco Mario Agnelli, primo cittadino del Comune di Castiglion Fiorentino che, da nove anni a questa parte, ha tessuto un legame a doppio filo con il premio e con i suoi principi fondanti, tanto da vantare il titolo di città europea per la promozione dei valori del fair play nel mondo.
"Delle venticinque edizioni andate in scena, mi è bastato assistere alle ultime svoltesi a Castiglion Fiorentino per classificare il Premio Fair Play Menarini come una manifestazione unica nel suo genere e il nostro obiettivo è sempre stato quello di dimostrarci all'altezza del blasone del premio – dichiara il sindaco Mario Agnelli – Poterlo ospitare è un privilegio di cui possiamo solo andare fieri, anche perchè il premio ha contribuito ad accrescere l'immagine della nostra città a livello internazionale, sia sul versante della promozione che dal punto di vista sportivo e valoriale. Nella piena osservanza di tutte le misure di sicurezza, l'edizione del venticinquennale è stata un grande successo e si è conclusa rispettando le attese che si erano create".
(ITALPRESS).

clicMedicina®
Giornale medico on line

Premio *Fair Play Menarini*: a Castiglione Fiorentino la premiazione delle leggende dello Sport

Da **Redazione clicMedicina** - 2 Settembre 2021

117



Grandi emozioni tra ospiti illustri e leggende dello sport italiano e mondiale hanno accompagnato la cerimonia di premiazione del *XXV Premio Internazionale Fair Play Menarini*. Un'edizione 2021 davvero speciale che ha visto la *kermesse* dedicata all'etica e al *fair play* tornare in pista, dopo le restrizioni del 2020, con un programma completo e ricco di eventi collaterali, per celebrare in grande spolvero il venticinquesimo anniversario della sua fondazione. A Castiglion Fiorentino, nella suggestiva cornice del Loggiato Vasariano di piazza del Municipio, impreziosita per l'occasione da una spettacolare scenografia, hanno infatti brillato le più luminose stelle del panorama sportivo italiano ed internazionale facendosi portatrici, attraverso le loro storie, di messaggi di fiducia, impegno e grande umanità.

"Oggi festeggiamo i primi 25 anni del Premio Fair Play Menarini: un risultato incredibile in un anno eccezionale per lo sport italiano", dichiara Ennio Troiano, direttore Risorse Umane Global di Menarini. "Ci auguriamo che i valori del fair play, fondati sulla condivisione di principi che rappresentano la vera essenza dello sport, possano aiutarci a guardare con ottimismo al futuro."

Trasmessa in diretta televisiva su *Sportitalia* (canale 60 del digitale terrestre), la serata del Fair Play Menarini ha visto nuovamente al timone il giornalista Lorenzo Dallari e l'ex pallavolista Rachele Sangiuliano, una coppia collaudata che, anche quest'anno, ha condotto gli spettatori attraverso i racconti e i successi dei big che, sul palco, hanno ritirato l'ambito riconoscimento: dall'ex tennista svedese Stefan Edberg all'icona del basket Pierluigi Marzorati, dall'Iron Lady del nuoto Katinka Hosszu all'eclettico Patrizio Oliva, dalla calciatrice Eleonora Goldoni ai due olimpionici italiani Romano Battisti e Matteo Marconcini, passando per i grandi nomi del calcio Sinisa Mihajlovic, Patrick Kluivert e Massimo Bonini. Grande commozione è stata suscitata dall'assegnazione del Premio speciale dedicato al ricordo di Paolo Rossi, ritirato da Marco Tardelli e Hansi Müller, mentre uno scroscio di applausi ha fatto da tappeto all'arrivo delle canottiere Valentina Rodini e Federica Cesarini che, dopo l'oro olimpico conquistato ai Giochi di Tokyo 2020, hanno ritirato il Premio speciale *L'Italia nel Cuore*. E se la categoria *Narrare le Emozioni*, dallo scorso anno intitolata alla memoria di Franco Lauro, è andato alla giornalista sportiva di Mediaset Lucia Blini, e il riconoscimento *Sustenium Energia e Cuore* all'ex fischietto Pierluigi Collina, ad aggiudicarsi il Premio speciale *Studio e Sport*, frutto dell'illustre collaborazione con il Centro sportivo delle Fiamme Gialle, è stata la giovane marciatrice Sofia Fiorini.

"Non ci sono parole per descrivere l'emozione di aver vissuto una serata come questa. Una serata in cui non sono mancati istanti di gioia, alternati a momenti di grande riflessione, soprattutto per quanto riguarda il premio intitolato alla memoria del grande campione Paolo Rossi nella categoria *Modello per i Giovani*, assegnato a Marco Tardelli e Hansi Müller, due grandi amici di Pablito", afferma Angelo Morelli, presidente del Comitato organizzatore del premio. "Sono stati 25 anni di duro lavoro, ma anche di grandi soddisfazioni, emozioni e ricchezza personale. Aver potuto gioire della presenza di tanti campioni, provenienti da ogni parte del mondo, è stato per noi organizzatori una cosa così grande da non riuscire neppure a raccontarla. Ringraziamo enti, istituzioni, giornalisti e sponsor per esserci stati così vicini e aver creduto nel nostro progetto. E, non da ultimi, i nostri ringraziamenti vanno anche a tutti coloro che hanno collaborato alla realizzazione dell'evento, una squadra sicuramente affiatata e responsabilizzata."

Tra i frangenti *clou* della serata, la presentazione ufficiale del francobollo dedicato alla XXV edizione del *Premio Fair Play Mecenate*: un francobollo celebrativo, appartenente alla serie tematiche *Lo Sport*, che sarà emesso dal Ministero dello sviluppo economico.

"In questo anno difficile e, a tratti, drammatico, uno dei vocaboli più usati è resilienza", dichiara Mauro Sereni, di Consultinvest, dal 2013 main sponsor della manifestazione. "Coraggio, dedizione, determinazione e lealtà mai come oggi devono essere parole che ci sostengono e il Premio Fair Play Menarini da sempre si impegna a valorizzare e diffondere questi principi."

Grande soddisfazione anche da parte del sindaco, Mario Agnelli, primo cittadino del Comune di Castiglion Fiorentino che, da 9 anni a questa parte, ha tessuto un legame a doppio filo con il premio e con i suoi principi fondanti, tanto da vantare il titolo di città europea per la promozione dei valori del fair play nel mondo. "Delle 25 edizioni andate in scena, mi è bastato assistere alle ultime svoltesi a Castiglion Fiorentino per classificare il Premio Fair Play Menarini come una manifestazione unica nel suo genere e il nostro obiettivo è sempre stato quello di dimostrarci all'altezza del blasone del premio", dichiara Agnelli. "Poterlo ospitare è un privilegio di cui possiamo solo andare fieri, anche perché il premio ha contribuito ad accrescere l'immagine della nostra città a livello internazionale, sia sul versante della promozione che dal punto di vista sportivo e valoriale. Nella piena osservanza di tutte le misure di sicurezza, l'edizione del venticinquennale è stata un grande successo e si è conclusa rispettando le attese che si erano create."

LE GRANDI LEGGENDE DELLO SPORT BRILLANO A CASTIGLION FIORENTINO NELLA NOTTE MAGICA DEL PREMIO FAIR PLAY MENARINI

La kermesse dedicata all'etica e al fair play ha festeggiato i suoi 25 anni con un gran finale degno di nota, insieme ai veri big dello sport italiano e internazionale

Data:
02 Settembre 2021



)- Una vera e propria pioggia di emozioni è quella che, tra ospiti illustri e grandi leggende dello sport italiano e mondiale, ha accompagnato la cerimonia di premiazione del XXV Premio Internazionale Fair Play Menarini. Un'edizione 2021 davvero speciale che ha visto la kermesse dedicata all'etica e al fair play tornare in pista, dopo le restrizioni del 2020, con un programma completo e ricco di eventi collaterali, per celebrare in grande spolvero il venticinquesimo anniversario della sua fondazione. A Castiglion Fiorentino, nella suggestiva cornice del Loggiato Vasariano di piazza del Municipio, impreziosita per l'occasione da una spettacolare scenografia, hanno infatti brillato le più luminose stelle del panorama sportivo italiano ed internazionale facendosi portatrici, attraverso le loro storie, di messaggi di fiducia, impegno e grande umanità.

"Oggi festeggiamo i primi venticinque anni del Premio Fair Play Menarini: un risultato incredibile in un anno eccezionale per lo sport italiano – ha detto **Ennio Troiano**, Direttore Risorse Umane di Menarini- *Ci auguriamo che i valori del fair play, fondati sulla condivisione di principi che rappresentano la vera assenza dello sport, possano aiutarci a guardare con ottimismo al futuro".*

Trasmessa in diretta televisiva su Sportitalia (canale 60 del digitale terrestre), la magica serata del Fair Play Menarini ha visto nuovamente al timone il giornalista Lorenzo Dallari e l'ex pallavolista Rachele Sangiuliano, una coppia collaudata che, anche quest'anno, ci ha guidato attraverso i racconti e i successi dei big che, sul palco, hanno ritirato l'ambito riconoscimento: dall'ex tennista svedese Stefan Edberg all'icona del basket Pierluigi Marzorati, dall'Iron Lady del nuoto Katinka Hosszu all'eclettico Patrizio Oliva, dalla calciatrice Eleonora Goldoni ai due olimpionici italiani Romano Battisti e Matteo Marconcini, passando per i grandi nomi del calcio Sinisa Mihajlovic, Patrick Kluivert e Massimo Bonini. Grande commozione è stata suscitata dall'assegnazione del Premio speciale dedicato al ricordo di Paolo Rossi, ritirato da Marco Tardelli e Hansi Müller, mentre uno scroscio di applausi ha fatto da tappeto all'arrivo delle canottiere Valentina Rodini e Federica Cesarini che, dopo l'oro olimpico conquistato ai Giochi di Tokyo 2020, hanno ritirato il Premio speciale "L'Italia nel cuore". E se la categoria "Narrare le emozioni", dallo scorso anno intitolata alla memoria di Franco Lauro, è andato alla giornalista sportiva di Mediaset Lucia Blini, e il riconoscimento "Sustenium Energia e Cuore" all'ex fischietto Pierluigi Collina, ad aggiudicarsi il Premio speciale "Studio e sport", frutto dell'illustre collaborazione con il Centro sportivo delle Fiamme Gialle, è stata la giovane marciatrice Sofia Fiorini.

"Non ci sono parole per descrivere l'emozione di aver vissuto una serata come questa. Una serata in cui non sono mancati istanti di gioia, alternati a momenti di grande riflessione, soprattutto per quanto riguarda il premio intitolato alla memoria del grande campione Paolo Rossi nella categoria 'Modello per i giovani', assegnato a Marco Tardelli e Hansi Müller, due grandi amici di Pablito – afferma **Angelo Morelli**, presidente del Comitato organizzatore del premio- *Sono stati venticinque anni di duro lavoro, ma anche di grandi soddisfazioni, emozioni e ricchezza personale. Aver potuto gioire della presenza di tanti campioni, provenienti da ogni parte del mondo, è stato per noi organizzatori una cosa così grande da non riuscire neppure a raccontarla. Ringraziamo enti, istituzioni, giornalisti e sponsor per esserci stati così vicini e aver creduto nel nostro progetto. E, non da ultimi, i nostri ringraziamenti vanno anche a tutti coloro che hanno collaborato alla realizzazione dell'evento, una squadra sicuramente affiatata e responsabilizzata".*

Tra i frangenti clou della serata, impossibile non annoverare la presentazione ufficiale del francobollo dedicato alla XXV edizione del Premio Fair Play Mecenate: un francobollo celebrativo, appartenente alla serie tematiche "Lo sport", che sarà emesso dal Ministero dello sviluppo economico.

"In questo anno difficile e, a tratti, drammatico, uno dei vocaboli più usati è resilienza – ha dichiarato **Mauro Sereni** di Consultinvest, dal 2013 main sponsor della manifestazione- *Coraggio, dedizione, determinazione e lealtà mai come oggi devono essere parole che ci sostengono e il Premio Fair Play Menarini da sempre si impegna a valorizzare e diffondere questi principi".*

Grande soddisfazione anche da parte del sindaco Mario Agnelli, primo cittadino del Comune di Castiglion Fiorentino che, da nove anni a questa parte, ha tessuto un legame a doppio filo con il premio e con i suoi principi fondanti, tanto da vantare il titolo di città europea per la promozione dei valori del fair play nel mondo.

"Delle venticinque edizioni andate in scena, mi è bastato assistere alle ultime svoltesi a Castiglion Fiorentino per classificare il Premio Fair Play Menarini come una manifestazione unica nel suo genere e il nostro obiettivo è sempre stato quello di dimostrarci all'altezza del blasone del premio– dichiara il sindaco **Mario Agnelli** – *Poterlo ospitare è un privilegio di cui possiamo solo andare fieri, anche perché il premio ha contribuito ad accrescere l'immagine della nostra città a livello internazionale, sia sul versante della promozione che dal punto di vista sportivo e valoriale. Nella piena osservanza di tutte le misure di sicurezza, l'edizione del venticinquennale è stata un grande successo e si è conclusa rispettando le attese che si erano create."*

PREMIO FAIR PLAY MENARINI





Giugno 11, 2021

Premio Fair Play Menarini, intitolata a Paolo Rossi categoria 'Modello per i giovani'

a cura di ComunicatiStampa.org

Un riconoscimento dedicato alla memoria di Paolo Rossi. Sarà questo uno dei momenti più emozionanti della cerimonia di premiazione del XXV Premio Internazionale Fair Play – Menarini, in programma mercoledì 1° settembre a Castiglion Fiorentino. Lo scorso dicembre...



Settembre 2, 2021

A Castiglion Fiorentino notte magica per XXV Premio internazionale Fair play Menarini

a cura di ComunicatiStampa.org

Una vera e propria pioggia di emozioni è quella che, tra ospiti illustri e grandi leggende dello sport italiano e mondiale, ha accompagnato la cerimonia di premiazione del XXV Premio Internazionale Fair Play Menarini. Un'edizione 2021 davvero speciale che ha visto la...

COMUNICATI STAMPA.ORG



Settembre 2, 2021

A Castiglion Fiorentino notte magica per XXV Premio internazionale Fair play Menarini

Una vera e propria pioggia di emozioni è quella che, tra ospiti illustri e grandi leggende dello sport italiano e mondiale, ha accompagnato la cerimonia di premiazione del XXV Premio Internazionale Fair Play Menarini. Un'edizione 2021 davvero speciale che ha visto la kermesse dedicata all'etica e al fair play tornare in pista, dopo le restrizioni del 2020, con un programma completo e ricco di eventi collaterali, per celebrare in grande spolvero il venticinquesimo anniversario della sua fondazione. A Castiglion Fiorentino, nella suggestiva cornice del Loggiato Vasariano di piazza del Municipio, impreziosita per l'occasione da una spettacolare scenografia, hanno infatti brillato le più luminose stelle del panorama sportivo italiano ed internazionale facendosi portatrici, attraverso le loro storie, di messaggi di fiducia, impegno e grande umanità.

"Festeggiamo i primi venticinque anni del Premio Fair Play Menarini: un risultato incredibile in un anno eccezionale per lo sport italiano – ha detto Ennio Troiano, Direttore Risorse Umane Global di Menarini – Ci auguriamo che i valori del fair play, fondati sulla condivisione di principi che rappresentano la vera essenza dello sport, possano aiutarci a guardare con ottimismo al futuro".

Trasmessa in diretta televisiva su Sportitalia (canale 60 del digitale terrestre), la magica serata del Fair Play Menarini ha visto nuovamente al timone il giornalista Lorenzo Dallari e l'ex pallavolista Rachele Sangiuliano, una coppia collaudata che, anche quest'anno, ci ha guidato attraverso i racconti e i successi dei big che, sul palco, hanno ritirato l'ambito riconoscimento: dall'ex tennista svedese Stefan Edberg all'icona del basket Pierluigi Marzorati, dall'Iron Lady del nuoto Katinka Hosszu all'eclettico Patrizio Oliva, dalla calciatrice Eleonora Goldoni ai due olimpionici italiani Romano Battisti e Matteo Marconcini, passando per i grandi nomi del calcio Sinisa Mihajlovic, Patrick Kluivert e Massimo Bonini.

Grande commozione è stata suscitata dall'assegnazione del Premio speciale dedicato al ricordo di Paolo Rossi, ritirato da Marco Tardelli e Hansi Müller, mentre uno scroscio di applausi ha fatto da tappeto all'arrivo delle canottiere Valentina Rodini e Federica Cesarini che, dopo l'oro olimpico conquistato ai Giochi di Tokyo 2020, hanno ritirato il Premio speciale "L'Italia nel cuore". E se la categoria "Narrare le emozioni", dallo scorso anno intitolata alla memoria di Franco Lauro, è andato alla giornalista sportiva di Mediaset Lucia Blini, e il riconoscimento "Sustenium Energia e Cuore" all'ex fischietto Pierluigi Collina, ad aggiudicarsi il Premio speciale "Studio e sport", frutto dell'illustre collaborazione con il Centro sportivo delle Fiamme Gialle, è stata la giovane marciatrice Sofia Fiorini.

"Non ci sono parole per descrivere l'emozione di aver vissuto una serata come questa. Una serata in cui non sono mancati istanti di gioia, alternati a momenti di grande riflessione, soprattutto per quanto riguarda il premio intitolato alla memoria del grande campione Paolo Rossi nella categoria 'Modello per i giovani', assegnato a Marco Tardelli e Hansi Müller, due grandi amici di Pablito – afferma Angelo Morelli, presidente del Comitato organizzatore del premio – Sono stati venticinque anni di duro lavoro, ma anche di grandi soddisfazioni, emozioni e ricchezza personale. Aver potuto gioire della presenza di tanti campioni, provenienti da ogni parte del mondo, è stato per noi organizzatori una cosa così grande da non riuscire neppure a raccontarla. Ringraziamo enti, istituzioni, giornalisti e sponsor per esserci stati così vicini e aver creduto nel nostro progetto. E, non da ultimi, i nostri ringraziamenti vanno anche a tutti coloro che hanno collaborato alla realizzazione dell'evento, una squadra sicuramente affiatata e responsabilizzata".

Tra i frangenti clou della serata, impossibile non annoverare la presentazione ufficiale del francobollo dedicato alla XXV edizione del Premio Fair Play Mecenate: un francobollo celebrativo, appartenente alla serie tematiche "Lo sport", che sarà emesso dal Ministero dello sviluppo economico. "In questo anno difficile e, a tratti, drammatico, uno dei vocaboli più usati è resilienza – ha dichiarato Mauro Sereni di Consultinvest, dal 2013 main sponsor della manifestazione- Coraggio, dedizione, determinazione e lealtà mai come oggi devono essere parole che ci sostengono e il Premio Fair Play Menarini da sempre si impegna a valorizzare e diffondere questi principi". Grande soddisfazione anche da parte del sindaco Mario Agnelli, primo cittadino del Comune di Castiglion Fiorentino che, da nove anni a questa parte, ha tessuto un legame a doppio filo con il premio e con i suoi principi fondanti, tanto da vantare il titolo di città europea per la promozione dei valori del fair play nel mondo.

"Delle venticinque edizioni andate in scena, mi è bastato assistere alle ultime svoltesi a Castiglion Fiorentino per classificare il Premio Fair Play Menarini come una manifestazione unica nel suo genere e il nostro obiettivo è sempre stato quello di dimostrarci all'altezza del blasone del premio– dichiara il sindaco Mario Agnelli – Poterlo ospitare è un privilegio di cui possiamo solo andare fieri, anche perché il premio ha contribuito ad accrescere l'immagine della nostra città a livello internazionale, sia sul versante della promozione che dal punto di vista sportivo e valoriale. Nella piena osservanza di tutte le misure di sicurezza, l'edizione del venticinquennale è stata un grande successo e si è conclusa rispettando le attese che si erano create."

Di seguito, l'elenco completo dei premiati del XXV Premio Internazionale Fair Play Menarini: Massimo Bonini – categoria "Fair play" Stefan Edberg – categoria "Carriera nel fair play" Sinisa Mihajlovic – categoria "Sport e salute" Pierluigi Marzorati – categoria "Una vita per lo sport" Eleonora Goldoni – categoria "Fair play e solidarietà" Matteo Marconcini – categoria "Promozione dello sport" Patrizio Oliva – categoria "Sport e vita" Katinka Hosszu – categoria "Personaggio mito" Patrick Kluivert – categoria "I valori sociali dello sport" Romano Battisti – categoria "Lo sport oltre lo sport" Marco Tardelli e Hansi Müller – Premio speciale Paolo Rossi "Modello per i giovani" Pierluigi Collina – Premio speciale Sustenium "Energia e cuore" Valentina Rodini e Federica Cesarini – Premio speciale "L'Italia nel cuore" Lucia Blini – Premio speciale Franco Lauro "Narrare le emozioni" Sofia Fiorini – Premio Fiamme Gialle " Studio e sport "

A Castiglion Fiorentino notte magica per XXV Premio internazionale Fair play Menarini

2 settembre 2021 / in Adnkronos - Sport /

A Castiglion Fiorentino notte magica per XXV Premio internazionale Fair play Menarini
Un'edizione 2021 davvero speciale che ha visto la kermesse dedicata all'etica e al fair play tornare in pista, dopo le restrizioni del 2020, con un programma completo e ricco di eventi collaterali, per celebrare in grande spolvero il venticinquesimo anniversario della sua fondazione.
Vedi: A Castiglion Fiorentino notte magica per XXV Premio internazionale Fair play Menarini
Fonte: Androkonos Sport

CONTRORADIO



Premio internazionale Fair play Menarini sui valori dello sport

75 visualizzazioni • 2 set 2021

0 0 CONDIVIDI SALVA ...

CONTRORADIO CROSSMEDIA
641 iscritti

ISCRIVITI

Premio internazionale Fair play Menarini sui valori dello sport.
Castiglion Fiorentino

https://youtu.be/MOKmC-Tbarc

Sport: le grandi leggende nella notte magica del Premio Fair Play Menarini



02 settembre 2021

a a a

Firenze, 2 set. - (Adnkronos) - Una vera e propria pioggia di emozioni è quella che, tra ospiti illustri e grandi leggende dello sport italiano e mondiale, ha accompagnato la cerimonia di premiazione del XXV Premio Internazionale Fair Play Menarini. Un'edizione 2021 davvero speciale che ha visto la kermesse dedicata all'etica e al fair play tornare in pista, dopo le restrizioni del 2020, con un programma completo e ricco di eventi collaterali, per celebrare in grande spolvero il venticinquesimo anniversario della sua fondazione. A Castiglion Fiorentino (Arezzo) nella suggestiva cornice del Loggiato Vasariano di piazza del Municipio, impreziosita per l'occasione da una spettacolare scenografia, hanno infatti brillato le più luminose stelle del panorama sportivo italiano ed internazionale facendosi portatrici, attraverso le loro storie, di messaggi di fiducia, impegno e grande umanità.

“Oggi festeggiamo i primi venticinque anni del Premio Fair Play Menarini: un risultato incredibile in un anno eccezionale per lo sport italiano – ha detto Ennio Troiano, Direttore Risorse Umane Global di Menarini - Ci auguriamo che i valori del fair play, fondati sulla condivisione di principi che rappresentano la vera essenza dello sport, possano aiutarci a guardare con ottimismo al futuro".

Trasmessa in diretta televisiva su Sportitalia (canale 60 del digitale terrestre), la magica serata del Fair Play Menarini ha visto nuovamente al timone il giornalista Lorenzo Dallari e l'ex pallavolista Rachele Sangiuliano, una coppia collaudata che, anche quest'anno, ci ha guidato attraverso i racconti e i successi dei big che, sul palco, hanno ritirato l'ambito riconoscimento: dall'ex tennista svedese Stefan Edberg all'icona del basket Pierluigi Marzorati, dall'Iron Lady del nuoto Katinka Hosszu all'eclettico Patrizio Oliva, dalla calciatrice Eleonora Goldoni ai due olimpionici italiani Romano Battisti e Matteo Marconcini, passando per i grandi nomi del calcio Sinisa Mihajlovic, Patrick Kluivert e Massimo Bonini. Grande commozione è stata suscitata dall'assegnazione del Premio speciale dedicato al ricordo di Paolo Rossi, ritirato da Marco Tardelli e Hansi Müller, mentre uno scroscio di applausi ha fatto da tappeto all'arrivo delle canottiere Valentina Rodini e Federica Cesarini che, dopo l'oro olimpico conquistato ai Giochi di Tokyo 2020, hanno ritirato il Premio speciale “L'Italia nel cuore”. E se la categoria “Narrare le emozioni”, dallo scorso anno intitolata alla memoria di Franco Lauro, è andato alla giornalista sportiva di Mediaset Lucia Blini, e il riconoscimento “Sustenium Energia e Cuore” all'ex fischietto Pierluigi Collina, ad aggiudicarsi il Premio speciale “Studio e sport”, frutto dell'illustre collaborazione con il Centro sportivo delle Fiamme Gialle, è stata la giovane marciatrice Sofia Fiorini.

“Non ci sono parole per descrivere l'emozione di aver vissuto una serata come questa. Una serata in cui non sono mancati istanti di gioia, alternati a momenti di grande riflessione, soprattutto per quanto riguarda il premio intitolato alla memoria del grande campione Paolo Rossi nella categoria ‘Modello per i giovani', assegnato a Marco Tardelli e Hansi Müller, due grandi amici di Pablito – afferma Angelo Morelli, presidente del Comitato organizzatore del premio - Sono stati venticinque anni di duro lavoro, ma anche di grandi soddisfazioni, emozioni e ricchezza personale. Aver potuto gioire della presenza di tanti campioni, provenienti da ogni parte del mondo, è stato per noi organizzatori una cosa così grande da non riuscire neppure a raccontarla. Ringraziamo enti, istituzioni, giornalisti e sponsor per esserci stati così vicini e aver creduto nel nostro progetto. E, non da ultimi, i nostri ringraziamenti vanno anche a tutti coloro che hanno collaborato alla realizzazione dell'evento, una squadra sicuramente affiatata e responsabilizzata”.

Tra i frangenti clou della serata, impossibile non annoverare la presentazione ufficiale del francobollo dedicato alla XXV edizione del Premio Fair Play Mecenate: un francobollo celebrativo, appartenente alla serie tematiche “Lo sport”, che sarà emesso dal Ministero dello sviluppo economico.

“In questo anno difficile e, a tratti, drammatico, uno dei vocaboli più usati è resilienza – ha dichiarato Mauro Sereni di Consultinvest, dal 2013 main sponsor della manifestazione- Coraggio, dedizione, determinazione e lealtà mai come oggi devono essere parole che ci sostengono e il Premio Fair Play Menarini da sempre si impegna a valorizzare e diffondere questi principi”.

Grande soddisfazione anche da parte del sindaco Mario Agnelli, primo cittadino del Comune di Castiglion Fiorentino che, da nove anni a questa parte, ha tessuto un legame a doppio filo con il premio e con i suoi principi fondanti, tanto da vantare il titolo di città europea per la promozione dei valori del fair play nel mondo.

“Delle venticinque edizioni andate in scena, mi è bastato assistere alle ultime svoltesi a Castiglion Fiorentino per classificare il Premio Fair Play Menarini come una manifestazione unica nel suo genere e il nostro obiettivo è sempre stato quello di dimostrarci all'altezza del blasone del premio– dichiara il sindaco Mario Agnelli – Poterlo ospitare è un privilegio di cui possiamo solo andare fieri, anche perché il premio ha contribuito ad accrescere l'immagine della nostra città a livello internazionale, sia sul versante della promozione che dal punto di vista sportivo e valoriale. Nella piena osservanza di tutte le misure di sicurezza, l'edizione del venticinquennale è stata un grande successo e si è conclusa rispettando le attese che si erano create.”

Di seguito, l'elenco completo dei premiati del XXV Premio Internazionale Fair Play Menarini:

Massimo Bonini – categoria “Fair play”

Stefan Edberg – categoria “Carriera nel fair play”

Sinisa Mihajlovic – categoria “Sport e salute”

Pierluigi Marzorati – categoria “Una vita per lo sport”

Eleonora Goldoni – categoria “Fair play e solidarietà”

Matteo Marconcini – categoria “Promozione dello sport”

Patrizio Oliva – categoria “Sport e vita”

Katinka Hosszu – categoria “Personaggio mito”

Patrick Kluivert – categoria “I valori sociali dello sport”

Romano Battisti – categoria “Lo sport oltre lo sport”

Marco Tardelli e Hansi Müller – Premio speciale Paolo Rossi “Modello per i giovani”

Pierluigi Collina – Premio speciale Sustenium “Energia e cuore”

Valentina Rodini e Federica Cesarini – Premio speciale “L'Italia nel cuore”

Lucia Blini – Premio speciale Franco Lauro “Narrare le emozioni”

Sofia Fiorini – Premio Fiamme Gialle “ Studio e sport “

GRUPPO CORRIERE
THE MAIN PRESS

Le leggende dello sport al XXV Premio Fair Play Menarini



02 settembre 2021

a a a

CASTIGLION FIORENTINO (ITALPRESS) – Ospiti illustri e grandi leggende dello sport italiano e mondiale alla cerimonia di premiazione del XXV Premio Internazionale Fair Play Menarini. Un'edizione 2021 che ha visto la kermesse dedicata all'etica e al fair play tornare in pista, dopo le restrizioni del 2020, con un programma completo e ricco di eventi collaterali, per celebrare il 25° anniversario della sua fondazione. A Castiglion Fiorentino, nel Loggiato Vasariano di piazza del Municipio, le stelle del panorama sportivo italiano e internazionale si sono fatte portatrici, attraverso le loro storie, di messaggi di fiducia, impegno e grande umanità. "Festeggiamo i primi 25 anni del Premio Fair Play Menarini: un risultato incredibile in un anno eccezionale per lo sport italiano – ha detto Ennio Troiano, direttore risorse umane di Menarini – Ci auguriamo che i valori del fair play, fondati sulla condivisione di principi che rappresentano la vera assenza dello sport, possano

alutarci a guardare con ottimismo al futuro". A ricevere i premi l'ex tennista Stefan Edberg, l'icona del basket Pierluigi Marzorati, l'Iron Lady del nuoto Katinka Hosszu, il pugile Patrizio Oliva, la calciatrice Eleonora Goldoni, i due olimpionici Romano Battisti e Matteo Marconcini, quindi per il calcio Sinisa Mihajlovic, Patrick Kluivert e Massimo Bonini. Grande commozione per l'assegnazione del Premio speciale dedicato al ricordo di Paolo Rossi, ritirato da Marco Tardelli e Hansi Müller, mentre tanti applausi sono stati riservati all'arrivo delle canottiere Valentina Rodini e Federica Cesarini che, dopo l'oro olimpico conquistato ai Giochi di Tokyo 2020, hanno ritirato il Premio speciale "L'Italia nel cuore". E se la categoria "Narrare le emozioni", dallo scorso anno intitolata alla memoria di Franco Lauro, è andato alla giornalista sportiva di Mediaset Lucia Blini, e il riconoscimento "Sustenium Energia e Cuore" all'ex fischietto Pierluigi Collina, ad aggiudicarsi il Premio speciale "Studio e sport", frutto della collaborazione con il Centro sportivo delle Fiamme Gialle, è stata la giovane marciatrice Sofia Fiorini. "Non ci sono parole per descrivere l'emozione di aver vissuto una serata come questa. Non sono mancati istanti di gioia, alternati a momenti di grande riflessione, soprattutto per quanto riguarda il premio intitolato alla memoria del grande campione Paolo Rossi nella categoria 'Modello per i giovani, assegnato a Marco Tardelli e Hansi Müller, due grandi amici di Pablito – afferma Angelo Morelli, presidente del Comitato organizzatore del premio – Sono stati 25 anni di duro lavoro, di grandi soddisfazioni, emozioni e ricchezza personale. Aver potuto gioire della presenza di tanti campioni, provenienti da ogni parte del mondo, è stata una cosa così grande da non riuscire neppure a raccontarla". Tra i frangenti clou della serata, la presentazione del francobollo dedicato alla XXV edizione del Premio Fair Play Mecenate: un francobollo celebrativo, appartenente alla serie tematiche "Lo sport", che sarà emesso dal Ministero dello sviluppo economico.
(ITALPRESS).

CorriereAdriatico.it

A Castiglion Fiorentino notte magica per XXV Premio internazionale Fair play Menarini

ULTIMISSIME ADN

Giovedì 2 Settembre 2021

Castiglion Fiorentino (Arezzo), 2 set. (Adnkronos) - Una vera e propria pioggia di emozioni è quella che, tra ospiti illustri e grandi leggende dello sport italiano e mondiale, ha accompagnato la cerimonia di premiazione del XXV Premio Internazionale Fair Play Menarini. Un edizione 2021 davvero speciale che ha visto la kermesse dedicata all etica e al fair play tornare in pista, dopo le restrizioni del 2020, con un programma completo e ricco di eventi collaterali, per celebrare in grande spolvero il venticinquesimo anniversario della sua fondazione. A Castiglion Fiorentino, nella suggestiva cornice del Loggiato Vasariano di piazza del Municipio, impreziosita per l occasione da una spettacolare scenografia, hanno infatti brillato le più luminose stelle del panorama sportivo italiano ed internazionale facendosi portatrici, attraverso le loro storie, di messaggi di fiducia, impegno e grande umanità.

Festeggiamo i primi venticinque anni del Premio Fair Play Menarini: un risultato incredibile in un anno eccezionale per lo sport italiano ha detto Ennio Troiano, Direttore Risorse Umane Global di Menarini - Ci auguriamo che i valori del fair play, fondati sulla condivisione di principi che rappresentano la vera essenza dello sport, possano aiutarci a guardare con ottimismo al futuro".

Trasmessa in diretta televisiva su Sportitalia (canale 60 del digitale terrestre), la magica serata del Fair Play Menarini ha visto nuovamente al timone il giornalista Lorenzo Dallari e l ex pallavolista Rachele Sangiuliano, una coppia collaudata che, anche quest anno, ci ha guidato attraverso i racconti e i successi dei big che, sul palco, hanno ritirato l ambito riconoscimento: dall ex tennista svedese Stefan Edberg all icona del basket Pierluigi Marzorati, dall Iron Lady del nuoto Katinka Hosszu all eclettico Patrizio Oliva, dalla calciatrice Eleonora Goldoni ai due olimpionici italiani Romano Battisti e Matteo Marconcini, passando per i grandi nomi del calcio Sinisa Mihajlovic, Patrick Kluivert e Massimo Bonini.

Grande commozione è stata suscitata dall assegnazione del Premio speciale dedicato al ricordo di Paolo Rossi, ritirato da Marco Tardelli e Hansi Müller, mentre uno scroscio di applausi ha fatto da tappeto all arrivo delle canottiere Valentina Rodini e Federica Cesarini che, dopo l oro olimpico conquistato ai Giochi di Tokyo 2020, hanno ritirato il Premio speciale L Italia nel cuore . E se la categoria Narrare le emozioni , dallo scorso anno intitolata alla memoria di Franco Lauro, è andato alla giornalista sportiva di Mediaset Lucia Blini, e il riconoscimento Sustenium Energia e Cuore all ex fischietto Pierluigi Collina, ad aggiudicarsi il Premio speciale Studio e sport , frutto dell illustre collaborazione con il Centro sportivo delle Fiamme Gialle, è stata la giovane marciatrice Sofia Fiorini.

Non ci sono parole per descrivere l emozione di aver vissuto una serata come questa. Una serata in cui non sono mancati istanti di gioia, alternati a momenti di grande riflessione, soprattutto per quanto riguarda il premio intitolato alla memoria del grande campione Paolo Rossi nella categoria Modello per i giovani , assegnato a Marco

Tardelli e Hansi Müller, due grandi amici di Pablito afferma Angelo Morelli, presidente del Comitato organizzatore del premio - Sono stati venticinque anni di duro lavoro, ma anche di grandi soddisfazioni, emozioni e ricchezza personale. Aver potuto gioire della presenza di tanti campioni, provenienti da ogni parte del mondo, è stato per noi organizzatori una cosa così grande da non riuscire neppure a raccontarla. Ringraziamo enti, istituzioni, giornalisti e sponsor per esserci stati così vicini e aver creduto nel nostro progetto. E, non da ultimi, i nostri ringraziamenti vanno anche a tutti coloro che hanno collaborato alla realizzazione dell evento, una squadra sicuramente affiatata e responsabilizzata .

Tra i frangenti clou della serata, impossibile non annoverare la presentazione ufficiale del francobollo dedicato alla XXV edizione del Premio Fair Play Mecenate: un francobollo celebrativo, appartenente alla serie tematiche Lo sport , che sarà emesso dal Ministero dello sviluppo economico. In questo anno difficile e, a tratti, drammatico, uno dei vocaboli più usati è resilienza ha dichiarato Mauro Sereni di Consultinvest, dal 2013 main sponsor della manifestazione- Coraggio, dedizione, determinazione e lealtà mai come oggi devono essere parole che ci sostengono e il Premio Fair Play Menarini da sempre si impegna a valorizzare e diffondere questi principi . Grande soddisfazione anche da parte del sindaco Mario Agnelli, primo cittadino del Comune di Castiglion Fiorentino che, da nove anni a questa parte, ha tessuto un legame a doppio filo con il premio e con i suoi principi fondanti, tanto da vantare il titolo di città europea per la promozione dei valori del fair play nel mondo.

Delle venticinque edizioni andate in scena, mi è bastato assistere alle ultime svoltesi a Castiglion Fiorentino per classificare il Premio Fair Play Menarini come una manifestazione unica nel suo genere e il nostro obiettivo è sempre stato quello di dimostrarci all altezza del blasone del premio dichiara il sindaco Mario Agnelli Poterlo ospitare è un privilegio di cui possiamo solo andare fieri, anche perché il premio ha contribuito ad accrescere l immagine della nostra città a livello internazionale, sia sul versante della promozione che dal punto di vista sportivo e valoriale. Nella piena osservanza di tutte le misure di sicurezza, l edizione del venticinquennale è stata un grande successo e si è conclusa rispettando le attese che si erano create.

Di seguito, l elenco completo dei premiati del XXV Premio Internazionale Fair Play Menarini: Massimo Bonini categoria Fair play Stefan Edberg categoria Carriera nel fair play Sinisa Mihajlovic categoria Sport e salute Pierluigi Marzorati categoria Una vita per lo sport Eleonora Goldoni categoria Fair play e solidarietà Matteo Marconcini categoria Promozione dello sport Patrizio Oliva categoria Sport e vita Katinka Hosszu categoria Personaggio mito Patrick Kluivert categoria I valori sociali dello sport Romano Battisti categoria Lo sport oltre lo sport Marco Tardelli e Hansi Müller Premio speciale Paolo Rossi Modello per i giovani Pierluigi Collina Premio speciale Sustenium Energia e cuore Valentina Rodini e Federica Cesarini Premio speciale L Italia nel cuore Lucia Blini Premio speciale Franco Lauro Narrare le emozioni Sofia Fiorini Premio Fiamme Gialle Studio e sport

CorriereAdriatico.it

Calcio: Mihajlovic ct nazionale infermieri, 'non dimentico quanto hanno fatto per me'

ULTIMISSIME ADN

Giovedì 2 Settembre 2021

Roma, 2 set. - (Adnkronos) - Quando mi hanno proposto di fare l allenatore della Nazionale Infermieri sono stato orgoglioso perché loro mi hanno salvato. Sono sempre stati gentili anche se a volte ero insopportabile. Ho visto quello che hanno fatto con il Covid, non si sono risparmiati e non lo dimentico . Lo ha detto l'allenatore del Bologna, Sinisa Mihajlovic, nel corso della premiazione ieri sera alla 25esima edizione del Fair Play-Menarini a Castiglion Fiorentina, dov è scesa in campo per la prima volta la Nazionale degli Infermieri.

Il fair play è importante nello sport come anche nella vita -ha sottolineato il tecnico serbo-. Anche nel mondo del calcio si guarda sempre ai soldi, ma lo sport insegna disciplina, rispetto, insegna a saper godere di una vittoria o saper perdere, insegna le regole e il rispetto per il prossimo che è fondamentale .

STADIO
Corriere dello Sport
SEMPLICEMENTE PASSIONE

L'INTERVISTA

Appassionato osservatore è una leggenda del tennis

«Berrettini brillerà Djokovic è speciale»

Edberg, ex n.1: «Matteo è solido e gioca benissimo Avrà modo di riuscire nei tornei più importanti»

to numero uno».

Ha parlato di Rafa Nadal e Roger Federer. Siamo al cospetto della fine di un'era?
«Loro due, assieme a Nole, hanno dominato a lungo. Certamente, sia Roger che Rafa hanno problemi fisici importanti. Sta avvenendo un cambiamento generazionale. Rafa Nadal starà fuori per il resto della stagione, conosciamo i problemi di Roger Federer che ha anche 40 anni. Speriamo di avere l'opportunità di vederli nuovamente in campo e che possano giocare il loro miglior tennis. Sarebbe bellissimo per gli amanti del tennis».

Che idea si è fatto di Berrettini?
«Gioca un buonissimo tennis, è molto solido. La finale di Wimbledon è stato un risultato prestigioso. Credo che avrà ancora tante possibilità per brillare nei tornei più importanti del circuito».

Cosa ne pensa della figura del mental coach, ormai sempre più presente nel tennis?
«Rispetto alla mia generazione, adesso è molto comune avere un mental coach. Oggi, nel tennis, ci sono tanti fattori importanti, come l'allenamento, la nutrizione, il recupero fisico e, soprattutto l'aspetto mentale. Per alcuni, il mental coach è una figura determinante ma ci devi credere. Per altri, non lo è. Ho sempre detto che, per un tennista ad alti livelli, è necessario avere le giuste persone attorno. Sicuramente l'aspetto mentale è fondamentale nel tennis. Il mental coach è un aiuto ma ci devi credere».



Lo svedese Stefan Edberg, 55 anni, ex numero 1 del mondo

«Djokovic è unico Assenti Federer e Nadal, può centrare il Grande Slam»

«Occhio a giovani di talento come Zverev Dell'Italia amo la cucina e la cultura»

Oltre al tennis, quali sport piacciono a Stefan Edberg?
«Sono interessato al calcio come moltissime altre persone. Mi piace l'hockey, da buon svedese. Ultimamente mi sono divertito ed emozionato con le Olimpiadi. Certo, il tennis è il mio sport».

Cosa le piace dell'Italia?
«Il cibo. Adoro la pasta. Soprattutto la pasta al pomodoro. Io credo che il cibo italiano sia eccezionale ma va gustato direttamente in Italia. Ma non solo buona cucina, mi piace la cultura italiana, è un Paese con tante eccellenze».

ASS

Corriere dello Sport STADIO
SEMPLICEMENTE PASSIONE

IERI I PREMI FAIR PLAY MENARINI | **QUANTE STELLE, KLUIVERT, OLIVA, TARDELLI...**

Mihajlovic vince lo "Sport e Salute"

CASTIGLION FIORENTINO - Parata di stelle dello sport, ieri, a Castiglion Fiorentino, per la serata conclusiva della XXV edizione del Premio Internazionale Fair Play Menarini, manifestazione dedicata ai valori dell'etica e della solidarietà a cui quest'anno è stato dedicato anche un francobollo.

I CAMPIONI. Nella suggestiva cornice delle logge vasariane affacciate sulle Valle di Chio e sulla Collegiata, di fronte al Palazzo Comunale, c'erano tutti: Hansi Müller, vice campione del mondo con la Germania nel 1982, che con Marco Tardelli ha ricevuto il premio speciale "Modello per i giovani" intitolato alla memoria di Paolo Rossi, l'"Iron lady" del nuoto mondiale Katinka Hosszu, l'eclettico pugile Patrizio Oliva e l'ex calciatore Patrick Kluivert. Non sono mancati nemmeno Stefan Edberg, tennista con un passato da numero uno al mondo, l'icona italiana del basket Pierluigi Marzorati, la calciatrice Eleonora Goldoni, l'ex judoka Matteo Marconcini, aretino, e il duo Rodini-Casarini, oro a Tokyo nel canottaggio femminile. Sono state proprio Federica e Valentina a salire per prime sul palco: «E' stata una bella gara, con una medaglia arrivata pur tra mille difficoltà - hanno spiegato -. Dopo l'Europeo di Varese sembrava tutto in salita, ma ce l'abbiamo fatta. Cosa si prova? Abbiamo realizzato il sogno che ogni atleta ha: il momento dell'inno è stato super emozionante, lo abbiamo cantato a squarciagola». A loro è andata anche la pergamena di ambasciatrici di fair play. Presente alla serata anche Arrigo Sacchi, tra i vincitori di un anno fa, e Silvia Salis, ex martellista italiana eletta quest'anno vicepresidente vicaria del CONI. Il riconoscimento per "i valori sociali espressi nello sport" è andato invece a Patrick Kluivert, ex Milan e Barcellona, accolto tra gli applausi.

Momento speciale per Paolo Rossi, riconoscimento anche a Hansi Muller

IL MESSAGGIO. Il messaggio di ripartenza dopo mesi difficili, insomma, è arrivato anche da qui. A ribadirlo è stato anche Ennio Troiano, Direttore Global Risorse Umane Menarini: «È l'occasione per celebrare, attraverso la condivisione di principi che rappresentano la vera essenza dello sport, l'enorme sforzo compiuto da tutti coloro che sono impegnati in prima linea per uscire da questa terribile pandemia». Ad inaugurare la tre giorni di celebrazioni, lunedì è stata una partita di beneficenza a favore della Fondazione Fabrizio Meoni Onlus tra la Selezione Meoni, capitanato dal ciclista Daniele Bennati e formata da volti noti del mondo dello sport e dello spettacolo, e la neonata Nazionale Italiana Infermieri simbolicamente guidata da Sinisa Mihajlovic, che ieri ha ricevuto il premio per la categoria "Sport e Salute".

fra.ba.

©RIPRODUZIONE RISERVATA



Federica Cappelletti, moglie di Paolo Rossi ieri al premio Menarini



Premiate Federica Casarini e Valentina Rodini, oro nel doppio pesi leggeri

Stadio
Corriere dello Sport

IERI I PREMI FAIR PLAY MENARINI | **QUANTE STELLE, KLUIVERT, OLIVA, TARDELLI...**

Mihajlovic vince lo "Sport e Salute"

CASTIGLION FIORENTINO - Parata di stelle dello sport, ieri, a Castiglion Fiorentino, per la serata conclusiva della XXV edizione del Premio Internazionale Fair Play Menarini, manifestazione dedicata ai valori dell'etica e della solidarietà a cui quest'anno è stato dedicato anche un francobollo.

I CAMPIONI. Nella suggestiva cornice delle logge vasariane affacciate sulle Valle di Chio e sulla Collegiata, di fronte al Palazzo Comunale, c'erano tutti: Hansi Müller, vice campione del mondo con la Germania nel 1982, che con Marco Tardelli ha ricevuto il premio speciale "Modello per i giovani" intitolato alla memoria di Paolo Rossi, l'"Iron lady" del nuoto mondiale Katinka Hosszu, l'eclettico pugile Patrizio Oliva e l'ex calciatore Patrick Kluivert. Non sono mancati nemmeno Stefan Edberg, tennista con un passato da numero uno al mondo, l'icona italiana del basket Pierluigi Marzorati, la calciatrice Eleonora Goldoni, l'ex judoka Matteo Marconcini, aretino, e il duo Rodini-Casarini, oro a Tokyo nel canottaggio femminile. Sono state proprio Federica e Valentina a salire per prime sul palco: «E' stata una bella gara, con una medaglia arrivata pur tra mille difficoltà - hanno spiegato -. Dopo l'Europeo di Varese sembrava tutto in salita, ma ce l'abbiamo fatta. Cosa si prova? Abbiamo realizzato il sogno che ogni atleta ha: il momento dell'inno è stato super emozionante, lo abbiamo cantato a squarciagola». A loro è andata anche la pergamena di ambasciatrici di fair play. Presente alla serata anche Arrigo Sacchi, tra i vincitori di un anno fa, e Silvia Salis, ex martellista italiana eletta quest'anno vicepresidente vicaria del CONI. Il riconoscimento per "i valori sociali espressi nello sport" è andato invece a Patrick Kluivert, ex Milan e Barcellona, accolto tra gli applausi.

Momento speciale per Paolo Rossi, riconoscimento anche a Hansi Muller

IL MESSAGGIO. Il messaggio di ripartenza dopo mesi difficili, insomma, è arrivato anche da qui. A ribadirlo è stato anche Ennio Troiano, Direttore Global Risorse Umane Menarini: «È l'occasione per celebrare, attraverso la condivisione di principi che rappresentano la vera essenza dello sport, l'enorme sforzo compiuto da tutti coloro che sono impegnati in prima linea per uscire da questa terribile pandemia». Ad inaugurare la tre giorni di celebrazioni, lunedì è stata una partita di beneficenza a favore della Fondazione Fabrizio Meoni Onlus tra la Selezione Meoni, capitanato dal ciclista Daniele Bennati e formata da volti noti del mondo dello sport e dello spettacolo, e la neonata Nazionale Italiana Infermieri simbolicamente guidata da Sinisa Mihajlovic, che ieri ha ricevuto il premio per la categoria "Sport e Salute".

fra.ba.

©RIPRODUZIONE RISERVATA



Federica Cappelletti, moglie di Paolo Rossi ieri al premio Menarini



Premiate Federica Casarini e Valentina Rodini, oro nel doppio pesi leggeri

CORRIERE DELL'UMBRIA




00:00 / 00:00

HOME / CORR.IT / PILLOLE

Condividi:

Tardelli e Mihajlović tra i protagonisti del Fair Play Menarini

02 settembre 2021

Tardelli e Mihajlović tra i protagonisti del Fair Play Menarini

https://video.italpress.com/play/mp4/video/gdm0p15r9z0jgaoyl87jkeo2

CORRIERE DI AREZZO
della provincia

Le leggende dello sport al XXV Premio Fair Play Menarini



CASTIGLION FIORENTINO (ITALPRESS) – Ospiti illustri e grandi leggende dello sport italiano e mondiale alla cerimonia di premiazione del XXV Premio Internazionale Fair Play Menarini. Un'edizione 2021 che ha visto la kermesse dedicata all'etica e al fair play tornare in pista, dopo le restrizioni del 2020, con un programma completo e ricco di eventi collaterali, per celebrare il 25° anniversario della sua fondazione. A Castiglion Fiorentino, nel Loggiato Vasariano di piazza del Municipio, le stelle del panorama sportivo italiano e internazionale si sono fatte portatrici, attraverso le loro storie, di messaggi di fiducia, impegno e grande umanità. "Festeggiamo i primi 25 anni del Premio Fair Play Menarini: un risultato incredibile in un anno eccezionale per lo sport italiano – ha detto Ennio Troiano, direttore risorse umane di Menarini – Ci auguriamo che i valori del fair play, fondati sulla condivisione di principi che rappresentano la vera assenza dello sport, possano

aiutarci a guardare con ottimismo al futuro". A ricevere i premi l'ex tennista Stefan Edberg, l'icona del basket Pierluigi Marzorati, l'Iron Lady del nuoto Katinka Hosszu, il pugile Patrizio Oliva, la calciatrice Eleonora Goldoni, i due olimpionici Romano Battisti e Matteo Marconcini, quindi per il calcio Sinisa Mihajlovic, Patrick Kluivert e Massimo Bonini. Grande commozione per l'assegnazione del Premio speciale dedicato al ricordo di Paolo Rossi, ritirato da Marco Tardelli e Hansi Mùller, mentre tanti applausi sono stati riservati all'arrivo delle canottiere Valentina Rodini e Federica Cesarini che, dopo l'oro olimpico conquistato ai Giochi di Tokyo 2020, hanno ritirato il Premio speciale "L'Italia nel cuore". E se la categoria "Narrare le emozioni", dallo scorso anno intitolata alla memoria di Franco Lauro, è andato alla giornalista sportiva di Mediaset Lucia Blini, e il riconoscimento "Sustenium Energia e Cuore" all'ex fischietto Pierluigi Collina, ad aggiudicarsi il Premio speciale "Studio e sport", frutto della collaborazione con il Centro sportivo delle Fiamme Gialle, è stata la giovane marciatrice Sofia Fiorini. "Non ci sono parole per descrivere l'emozione di aver vissuto una serata come questa. Non sono mancati istanti di gioia, alternati a momenti di grande riflessione, soprattutto per quanto riguarda il premio intitolato alla memoria del grande campione Paolo Rossi nella categoria 'Modello per i giovanì, assegnato a Marco Tardelli e Hansi Mùller, due grandi amici di Pablito – afferma Angelo Morelli, presidente del Comitato organizzatore del premio – Sono stati 25 anni di duro lavoro, di grandi soddisfazioni, emozioni e ricchezza personale. Aver potuto gioire della presenza di tanti campioni, provenienti da ogni parte del mondo, è stata una cosa così grande da non riuscire neppure a raccontarla". Tra i frangenti clou della serata, la presentazione del francobollo dedicato alla XXV edizione del Premio Fair Play Mecenate: un francobollo celebrativo, appartenente alla serie tematiche "Lo sport", che sarà emesso dal Ministero dello sviluppo economico.
(ITALPRESS).

CORRIERE DI AREZZO
dalla provincia

Sport: le grandi leggende nella notte magica del Premio Fair Play Menarini

02 settembre 2021

Firenze, 2 set. - (Adnkronos) - Una vera e propria pioggia di emozioni è quella che, tra ospiti illustri e grandi leggende dello sport italiano e mondiale, ha accompagnato la cerimonia di premiazione del XXV Premio Internazionale Fair Play Menarini. Un'edizione 2021 davvero speciale che ha visto la kermesse dedicata all'etica e al fair play tornare in pista, dopo le restrizioni del 2020, con un programma completo e ricco di eventi collaterali, per celebrare in grande spolvero il venticinquesimo anniversario della sua fondazione. A Castiglion Fiorentino (Arezzo) nella suggestiva cornice del Loggiato Vasariano di piazza del Municipio, impreziosita per l'occasione da una spettacolare scenografia, hanno infatti brillato le più luminose stelle del panorama sportivo italiano ed internazionale facendosi portatrici, attraverso le loro storie, di messaggi di fiducia, impegno e grande umanità.

"Oggi festeggiamo i primi venticinque anni del Premio Fair Play Menarini: un risultato incredibile in un anno eccezionale per lo sport italiano – ha detto Ennio Troiano, Direttore Risorse Umane Global di Menarini - Ci auguriamo che i valori del fair play, fondati sulla condivisione di principi che rappresentano la vera essenza dello sport, possano aiutarci a guardare con ottimismo al futuro".

Trasmessa in diretta televisiva su Sportitalia (canale 60 del digitale terrestre), la magica serata del Fair Play Menarini ha visto nuovamente al timone il giornalista Lorenzo Dallari e l'ex pallavolista Rachele Sangiuliano, una coppia collaudata che, anche quest'anno, ci ha guidato attraverso i racconti e i successi dei big che, sul palco, hanno ritirato l'ambito riconoscimento: dall'ex tennista svedese Stefan Edberg all'icona del basket Pierluigi Marzorati, dall'Iron Lady del nuoto Katinka Hosszu all'eclettico Patrizio Oliva, dalla calciatrice Eleonora Goldoni ai due olimpionici italiani Romano Battisti e Matteo Marconcini, passando per i grandi nomi del calcio Sinisa Mihajlovic, Patrick Kluivert e Massimo Bonini. Grande commozione è stata suscitata dall'assegnazione del Premio speciale dedicato al ricordo di Paolo Rossi, ritirato da Marco Tardelli e Hansi Müller, mentre uno scroscio di applausi ha fatto da tappeto all'arrivo delle canottiere Valentina Rodini e Federica Cesarini che, dopo l'oro olimpico conquistato ai Giochi di Tokyo 2020, hanno ritirato il Premio speciale "L'Italia nel cuore". E se la categoria "Narrare le emozioni", dallo scorso anno intitolata alla memoria di Franco Lauro, è andato alla giornalista sportiva di Mediaset Lucia Blini, e il riconoscimento "Sustenium Energia e Cuore" all'ex fischietto Pierluigi Collina, ad aggiudicarsi il Premio speciale "Studio e sport", frutto dell'illustre collaborazione con il Centro sportivo delle Fiamme Gialle, è stata la giovane marciatrice Sofia Fiorini.

“Non ci sono parole per descrivere l'emozione di aver vissuto una serata come questa. Una serata in cui non sono mancati istanti di gioia, alternati a momenti di grande riflessione, soprattutto per quanto riguarda il premio intitolato alla memoria del grande campione Paolo Rossi nella categoria ‘Modello per i giovani’, assegnato a Marco Tardelli e Hansi Müller, due grandi amici di Pablito – afferma Angelo Morelli, presidente del Comitato organizzatore del premio - Sono stati venticinque anni di duro lavoro, ma anche di grandi soddisfazioni, emozioni e ricchezza personale. Aver potuto gioire della presenza di tanti campioni, provenienti da ogni parte del mondo, è stato per noi organizzatori una cosa così grande da non riuscire neppure a raccontarla. Ringraziamo enti, istituzioni, giornalisti e sponsor per esserci stati così vicini e aver creduto nel nostro progetto. E, non da ultimi, i nostri ringraziamenti vanno anche a tutti coloro che hanno collaborato alla realizzazione dell'evento, una squadra sicuramente affiatata e responsabilizzata”.

Tra i frangenti clou della serata, impossibile non annoverare la presentazione ufficiale del francobollo dedicato alla XXV edizione del Premio Fair Play Mecenate: un francobollo celebrativo, appartenente alla serie tematiche “Lo sport”, che sarà emesso dal Ministero dello sviluppo economico.

“In questo anno difficile e, a tratti, drammatico, uno dei vocaboli più usati è resilienza – ha dichiarato Mauro Sereni di Consultinvest, dal 2013 main sponsor della manifestazione- Coraggio, dedizione, determinazione e lealtà mai come oggi devono essere parole che ci sostengono e il Premio Fair Play Menarini da sempre si impegna a valorizzare e diffondere questi principi”.

Grande soddisfazione anche da parte del sindaco Mario Agnelli, primo cittadino del Comune di Castiglion Fiorentino che, da nove anni a questa parte, ha tessuto un legame a doppio filo con il premio e con i suoi principi fondanti, tanto da vantare il titolo di città europea per la promozione dei valori del fair play nel mondo.

“Delle venticinque edizioni andate in scena, mi è bastato assistere alle ultime svoltesi a Castiglion Fiorentino per classificare il Premio Fair Play Menarini come una manifestazione unica nel suo genere e il nostro obiettivo è sempre stato quello di dimostrarci all'altezza del blasone del premio– dichiara il sindaco Mario Agnelli – Poterlo ospitare è un privilegio di cui possiamo solo andare fieri, anche perché il premio ha contribuito ad accrescere l'immagine della nostra città a livello internazionale, sia sul versante della promozione che dal punto di vista sportivo e valoriale. Nella piena osservanza di tutte le misure di sicurezza, l'edizione del venticinquennale è stata un grande successo e si è conclusa rispettando le attese che si erano create.”

Di seguito, l'elenco completo dei premiati del XXV Premio Internazionale Fair Play Menarini:

Massimo Bonini – categoria "Fair play"

Stefan Edberg – categoria "Carriera nel fair play"

Sinisa Mihajlovic – categoria "Sport e salute"

Pierluigi Marzorati – categoria "Una vita per lo sport"

Eleonora Goldoni – categoria "Fair play e solidarietà"

Matteo Marconcini – categoria "Promozione dello sport"

Patrizio Oliva – categoria "Sport e vita"

Katinka Hosszu – categoria "Personaggio mito"

Patrick Kluivert – categoria "I valori sociali dello sport"

Romano Battisti – categoria "Lo sport oltre lo sport"

Marco Tardelli e Hansi Müller – Premio speciale Paolo Rossi "Modello per i giovani"

Pierluigi Collina – Premio speciale Sustenium "Energia e cuore"

Valentina Rodini e Federica Cesarini – Premio speciale "L'Italia nel cuore"

Lucia Blini – Premio speciale Franco Lauro "Narrare le emozioni"

Sofia Fiorini – Premio Fiamme Gialle " Studio e sport "

CORRIERE DI AREZZO
dalla provincia

Sporting Legends Shine on a Magical Evening at the Menarini Fair Play Awards

02 settembre 2021

- The event dedicated to ethics and fair play celebrated its 25th anniversary with a grand finale that welcomed great Italian and international sporting stars

FLORENCE, Italy, Sept. 2, 2021 /PRNewswire/ -- The XXV Menarini International Fair Play awards ceremony saw a genuine outpouring of emotions, with illustrious guests and true legends of Italian and world sport. This 2021 edition was truly special as the event dedicated to ethics and fair play returned, following the restrictions in 2020, with a full programme to celebrate its twenty-fifth anniversary. Stars of the Italian and international sporting worlds shone bright, offering messages of trust, commitment and great humanity through their stories.

"Today we are celebrating the first twenty-five years of the Menarini Fair Play Award: an incredible result in an exceptional year for Italian sport," declared Ennio Troiano, Menarini Global HR Director. "We hope that the values of fair play, founded on sharing principles that represent the true essence of sport, can help us to look toward the future with optimism."

Those collecting the coveted award at the magical Menarini Fair Play event included former Swedish tennis star Stefan Edberg, basketball icon Pierluigi Marzorati, the Iron Lady of swimming Katinka Hosszú, the eclectic Patrizio Oliva, footballer Eleonora Goldoni and the two Olympians Romano Battisti and Matteo Marconcini, along with other great names from the world of football Siniša Mihajlović, Patrick Kluivert and Massimo Bonini. There was great emotion during presentation of the Special Award dedicated to the memory of Paolo Rossi, which was collected by Marco Tardelli and Hansi Müller, while loud applause welcomed rowers Valentina Rodini and Federica Cesarini who, following their gold medal at the Tokyo 2020 Olympics, received the "L'Italia nel cuore" (Italy in the Heart) Special Award. The "Narrare le emozioni" (Narrating Emotions) category went to Mediaset sports journalist Lucia Blini, and the "Sustenium Energia e Cuore" (Sustenium Energy and Heart) award went to former referee Pierluigi Collina.

"Words cannot describe the emotion of an evening like this, with so many moments of joy, punctuated with moments of deep reflection, particularly with the award in memory of the great champion Paolo Rossi," explained Angelo Morelli, Chairman of the Committee that organises the awards. "These twenty-five years have seen a lot of hard work, but also great satisfaction, emotion and personal reward. Being able to celebrate the presence of so many champions, from every corner of the globe, is such a great emotion for us organisers it is hard to describe".

Here is the full list of winners at the XXV Menarini International Fair Play Award event:

Massimo Bonini – category: "Fair play"Stefan Edberg – category: "Carriera nel fair play" (Career in fair play)Siniša Mihajlović – category: "Sport e salute" (Sport and health)Pierluigi Marzorati – category: "Una vita per lo sport" (Lifetime Achievement in Sport)Eleonora Goldoni – category: "Fair play e solidarietà" (Fair Play and Solidarity)Matteo Marconcini – category: "Promozione dello sport" (Promotion of Sport)Patrizio Oliva – category: "Sport e vita" (Sport and Life)Katinka Hosszú – category: "Personaggio mito" (Legendary Figures)Patrick Kluivert – category: "I valori sociali dello sport" (Social Values in Sport)Romano Battisti – category: "Lo sport oltre lo sport" (Sport Beyond Sport)Marco Tardelli and Hansi Müller – Paolo Rossi Special Award "Modello per i giovani" (Youth Role Model)Pierluigi Collina – Sustenium Special Award "Energia e cuore" (Energy and Heart)Valentina Rodini and Federica Cesarini – Special Award "L'Italia nel cuore" (Italy in the Heart)Lucia Blini – Franco Lauro Special Award "Narrare le emozioni" (Narrating Emotions)Sofia Fiorini – Fiamme Gialle Award "Studio e sport" (Study and Sport)

Follow us on social media:

Facebook: @PremioFairPlayMenarini - Twitter: @PremioFairPlay - Instagram: @premiofairplay_menarini

YouTube: Menarini International Fair Play Award

Official Hashtags: #FairPlayMenarini #PremioFairPlayMenarini #XXVFairPlayMenarini

CORRIERE DI AREZZO
dello gruppo

Castiglion Fiorentino

Il vice sindaco Devis Milighetti con gli sportivi nella Valle di Chio

"I campioni del Fair Play ambasciatori del territorio"

CASTIGLION F.NO

I campioni del Fair Play Menarini, hanno trascorso un'intera giornata a Castiglion Fiorentino. Gettonatissima la splendida ed incatata Valle di Chio, già soprannominata Valle di Dio, con i suoi suggestivi scorci e i magici scenari sapientemente disegnati nei secoli dalle mani dei contadini. "I grandi eventi sportivi si possono trasformare anche in manifestazioni promozionali e strumenti di trasformazione territoriale al fine di acquisire una maggiore competitività internazionale a livello di attrazione turistica. Attraverso queste manifestazioni possiamo trasformare i nostri ospiti nei migliori ambasciatori di Castiglion Fiorentino e dell'intera Valdichiana " dichiara il vice sindaco Devis Milighetti.



Nella Valle di Chio L'amministrazione insieme ai grandi campioni

CORRIERE DI AREZZO
dalla parte dei lettori



00:00 / 00:00

Condividi:

HOME / CORR.IT / PILLOLE

A Castiglion Fiorentino il XXV Premio Fair Play Menarini

02 settembre 2021

A Castiglion Fiorentino il XXV Premio Fair Play Menarini

https://video.italpress.com/play/mp4/video/r6x05p39kzgrx5ebdmj7voga

CORRIERE DI AREZZO
dello gruppo



00:00 / 00:00

Condividi:

HOME / CORR.IT / PILLOLE

Tardelli e Mihajlović tra i protagonisti del Fair Play Menarini

02 settembre 2021

Tardelli e Mihajlović tra i protagonisti del Fair Play Menarini

https://video.italpress.com/play/mp4/video/gdm0p15r9z0jgaoyl87jkeo2

CORRIERE DI AREZZO
dallo giornale

Calcio: Mihajlovic ct nazionale infermieri, 'non dimentico quanto hanno fatto per me'

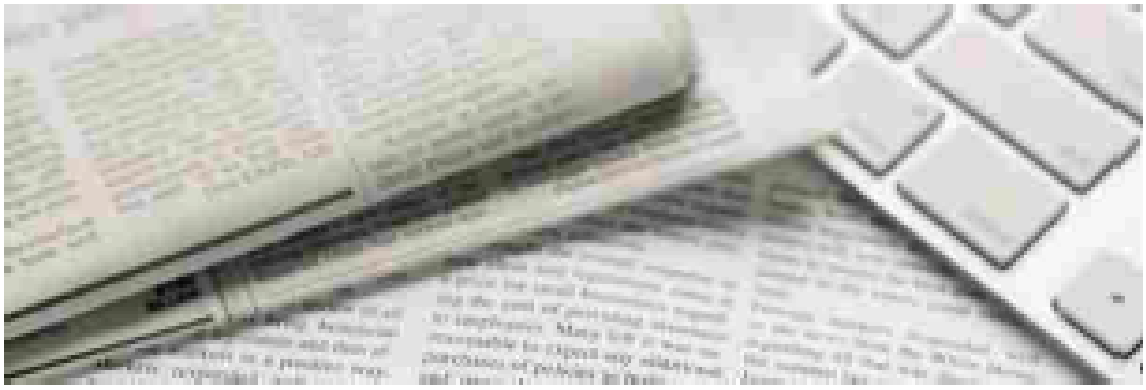

02 settembre 2021

Roma, 2 set. - (Adnkronos) - "Quando mi hanno proposto di fare l'allenatore della Nazionale Infermieri sono stato orgoglioso perché loro mi hanno salvato. Sono sempre stati gentili anche se a volte ero insopportabile. Ho visto quello che hanno fatto con il Covid, non si sono risparmiati e non lo dimentico". Lo ha detto l'allenatore del Bologna, Sinisa Mihajlovic, nel corso della premiazione ieri sera alla 25esima edizione del Fair Play-Menarini a Castiglion Fiorentina, dov'è scesa in campo per la prima volta la Nazionale degli Infermieri.

"Il fair play è importante nello sport come anche nella vita -ha sottolineato il tecnico serbo-. Anche nel mondo del calcio si guarda sempre ai soldi, ma lo sport insegna disciplina, rispetto, insegna a saper godere di una vittoria o saper perdere, insegna le regole e il rispetto per il prossimo che è fondamentale".

CORRIERE DI RIETI
o della SABINA

Calcio: Mihajlovic ct nazionale infermieri, 'non dimentico quanto hanno fatto per me'

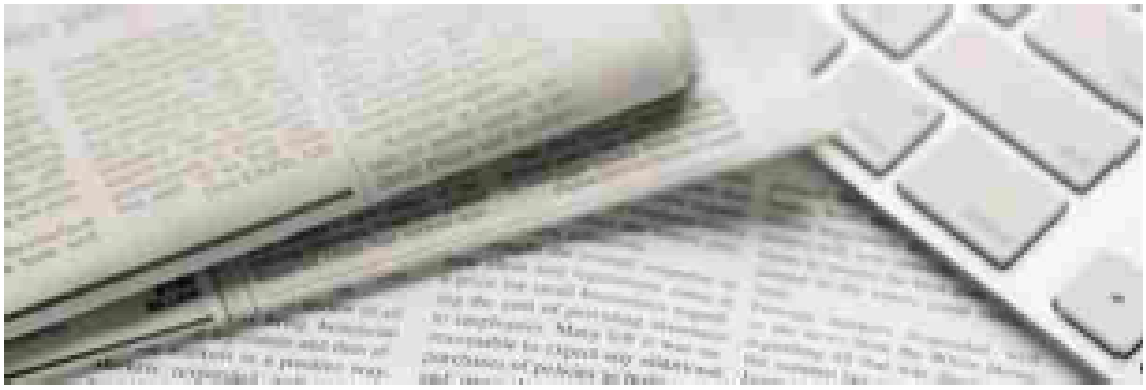

02 settembre 2021

Roma, 2 set. - (Adnkronos) - "Quando mi hanno proposto di fare l'allenatore della Nazionale Infermieri sono stato orgoglioso perché loro mi hanno salvato. Sono sempre stati gentili anche se a volte ero insopportabile. Ho visto quello che hanno fatto con il Covid, non si sono risparmiati e non lo dimentico". Lo ha detto l'allenatore del Bologna, Sinisa Mihajlovic, nel corso della premiazione ieri sera alla 25esima edizione del Fair Play-Menarini a Castiglion Fiorentina, dov'è scesa in campo per la prima volta la Nazionale degli Infermieri.

"Il fair play è importante nello sport come anche nella vita -ha sottolineato il tecnico serbo-. Anche nel mondo del calcio si guarda sempre ai soldi, ma lo sport insegna disciplina, rispetto, insegna a saper godere di una vittoria o saper perdere, insegna le regole e il rispetto per il prossimo che è fondamentale".

CORRIERE DI RIETI
e della SABINA

Sport: le grandi leggende nella notte magica del Premio Fair Play Menarini

02 settembre 2021

Firenze, 2 set. - (Adnkronos) - Una vera e propria pioggia di emozioni è quella che, tra ospiti illustri e grandi leggende dello sport italiano e mondiale, ha accompagnato la cerimonia di premiazione del XXV Premio Internazionale Fair Play Menarini. Un'edizione 2021 davvero speciale che ha visto la kermesse dedicata all'etica e al fair play tornare in pista, dopo le restrizioni del 2020, con un programma completo e ricco di eventi collaterali, per celebrare in grande spolvero il venticinquesimo anniversario della sua fondazione. A Castiglion Fiorentino (Arezzo) nella suggestiva cornice del Loggiato Vasariano di piazza del Municipio, impreziosita per l'occasione da una spettacolare scenografia, hanno infatti brillato le più luminose stelle del panorama sportivo italiano ed internazionale facendosi portatrici, attraverso le loro storie, di messaggi di fiducia, impegno e grande umanità.

"Oggi festeggiamo i primi venticinque anni del Premio Fair Play Menarini: un risultato incredibile in un anno eccezionale per lo sport italiano – ha detto Ennio Troiano, Direttore Risorse Umane Global di Menarini - Ci auguriamo che i valori del fair play, fondati sulla condivisione di principi che rappresentano la vera essenza dello sport, possano aiutarci a guardare con ottimismo al futuro".

Trasmessa in diretta televisiva su Sportitalia (canale 60 del digitale terrestre), la magica serata del Fair Play Menarini ha visto nuovamente al timone il giornalista Lorenzo Dallari e l'ex pallavolista Rachele Sangiuliano, una coppia collaudata che, anche quest'anno, ci ha guidato attraverso i racconti e i successi dei big che, sul palco, hanno ritirato l'ambito riconoscimento: dall'ex tennista svedese Stefan Edberg all'icona del basket Pierluigi Marzorati, dall'Iron Lady del nuoto Katinka Hosszu all'eclettico Patrizio Oliva, dalla calciatrice Eleonora Goldoni ai due olimpionici italiani Romano Battisti e Matteo Marconcini, passando per i grandi nomi del calcio Sinisa Mihajlovic, Patrick Kluivert e Massimo Bonini. Grande commozione è stata suscitata dall'assegnazione del Premio speciale dedicato al ricordo di Paolo Rossi, ritirato da Marco Tardelli e Hansi Müller, mentre uno scroscio di applausi ha fatto da tappeto all'arrivo delle canottiere Valentina Rodini e Federica Cesarini che, dopo l'oro olimpico conquistato ai Giochi di Tokyo 2020, hanno ritirato il Premio speciale "L'Italia nel cuore". E se la categoria "Narrare le emozioni", dallo scorso anno intitolata alla memoria di Franco Lauro, è andato alla giornalista sportiva di Mediaset Lucia Blini, e il riconoscimento "Sustenium Energia e Cuore" all'ex fischietto Pierluigi Collina, ad aggiudicarsi il Premio speciale "Studio e sport", frutto dell'illustre collaborazione con il Centro sportivo delle Fiamme Gialle, è stata la giovane marciatrice Sofia Fiorini.

“Non ci sono parole per descrivere l'emozione di aver vissuto una serata come questa. Una serata in cui non sono mancati istanti di gioia, alternati a momenti di grande riflessione, soprattutto per quanto riguarda il premio intitolato alla memoria del grande campione Paolo Rossi nella categoria ‘Modello per i giovani’, assegnato a Marco Tardelli e Hansi Müller, due grandi amici di Pablito – afferma Angelo Morelli, presidente del Comitato organizzatore del premio - Sono stati venticinque anni di duro lavoro, ma anche di grandi soddisfazioni, emozioni e ricchezza personale. Aver potuto gioire della presenza di tanti campioni, provenienti da ogni parte del mondo, è stato per noi organizzatori una cosa così grande da non riuscire neppure a raccontarla. Ringraziamo enti, istituzioni, giornalisti e sponsor per esserci stati così vicini e aver creduto nel nostro progetto. E, non da ultimi, i nostri ringraziamenti vanno anche a tutti coloro che hanno collaborato alla realizzazione dell'evento, una squadra sicuramente affiatata e responsabilizzata”.

Tra i frangenti clou della serata, impossibile non annoverare la presentazione ufficiale del francobollo dedicato alla XXV edizione del Premio Fair Play Mecenate: un francobollo celebrativo, appartenente alla serie tematiche “Lo sport”, che sarà emesso dal Ministero dello sviluppo economico.

“In questo anno difficile e, a tratti, drammatico, uno dei vocaboli più usati è resilienza – ha dichiarato Mauro Sereni di Consultinvest, dal 2013 main sponsor della manifestazione- Coraggio, dedizione, determinazione e lealtà mai come oggi devono essere parole che ci sostengono e il Premio Fair Play Menarini da sempre si impegna a valorizzare e diffondere questi principi”.

Grande soddisfazione anche da parte del sindaco Mario Agnelli, primo cittadino del Comune di Castiglion Fiorentino che, da nove anni a questa parte, ha tessuto un legame a doppio filo con il premio e con i suoi principi fondanti, tanto da vantare il titolo di città europea per la promozione dei valori del fair play nel mondo.

“Delle venticinque edizioni andate in scena, mi è bastato assistere alle ultime svoltesi a Castiglion Fiorentino per classificare il Premio Fair Play Menarini come una manifestazione unica nel suo genere e il nostro obiettivo è sempre stato quello di dimostrarci all'altezza del blasone del premio– dichiara il sindaco Mario Agnelli – Poterlo ospitare è un privilegio di cui possiamo solo andare fieri, anche perché il premio ha contribuito ad accrescere l'immagine della nostra città a livello internazionale, sia sul versante della promozione che dal punto di vista sportivo e valoriale. Nella piena osservanza di tutte le misure di sicurezza, l'edizione del venticinquennale è stata un grande successo e si è conclusa rispettando le attese che si erano create.”

Di seguito, l'elenco completo dei premiati del XXV Premio Internazionale Fair Play Menarini:

Massimo Bonini – categoria "Fair play"

Stefan Edberg – categoria "Carriera nel fair play"

Sinisa Mihajlovic – categoria "Sport e salute"

Pierluigi Marzorati – categoria "Una vita per lo sport"

Eleonora Goldoni – categoria "Fair play e solidarietà"

Matteo Marconcini – categoria "Promozione dello sport"

Patrizio Oliva – categoria "Sport e vita"

Katinka Hosszu – categoria "Personaggio mito"

Patrick Kluivert – categoria "I valori sociali dello sport"

Romano Battisti – categoria "Lo sport oltre lo sport"

Marco Tardelli e Hansi Müller – Premio speciale Paolo Rossi "Modello per i giovani"

Pierluigi Collina – Premio speciale Sustenium "Energia e cuore"

Valentina Rodini e Federica Cesarini – Premio speciale "L'Italia nel cuore"

Lucia Blini – Premio speciale Franco Lauro "Narrare le emozioni"

Sofia Fiorini – Premio Fiamme Gialle " Studio e sport "

CORRIERE DI RIETI
e della SABINA

Sporting Legends Shine on a Magical Evening at the Menarini Fair Play Awards

02 settembre 2021

- The event dedicated to ethics and fair play celebrated its 25th anniversary with a grand finale that welcomed great Italian and international sporting stars

FLORENCE, Italy, Sept. 2, 2021 /PRNewswire/ -- The XXV Menarini International Fair Play awards ceremony saw a genuine outpouring of emotions, with illustrious guests and true legends of Italian and world sport. This 2021 edition was truly special as the event dedicated to ethics and fair play returned, following the restrictions in 2020, with a full programme to celebrate its twenty-fifth anniversary. Stars of the Italian and international sporting worlds shone bright, offering messages of trust, commitment and great humanity through their stories.

"Today we are celebrating the first twenty-five years of the Menarini Fair Play Award: an incredible result in an exceptional year for Italian sport," declared Ennio Troiano, Menarini Global HR Director. "We hope that the values of fair play, founded on sharing principles that represent the true essence of sport, can help us to look toward the future with optimism."

Those collecting the coveted award at the magical Menarini Fair Play event included former Swedish tennis star Stefan Edberg, basketball icon Pierluigi Marzorati, the Iron Lady of swimming Katinka Hosszú, the eclectic Patrizio Oliva, footballer Eleonora Goldoni and the two Olympians Romano Battisti and Matteo Marconcini, along with other great names from the world of football Siniša Mihajlović, Patrick Kluivert and Massimo Bonini. There was great emotion during presentation of the Special Award dedicated to the memory of Paolo Rossi, which was collected by Marco Tardelli and Hansi Müller, while loud applause welcomed rowers Valentina Rodini and Federica Cesarini who, following their gold medal at the Tokyo 2020 Olympics, received the "L'Italia nel cuore" (Italy in the Heart) Special Award. The "Narrare le emozioni" (Narrating Emotions) category went to Mediaset sports journalist Lucia Blini, and the "Sustenium Energia e Cuore" (Sustenium Energy and Heart) award went to former referee Pierluigi Collina.

"Words cannot describe the emotion of an evening like this, with so many moments of joy, punctuated with moments of deep reflection, particularly with the award in memory of the great champion Paolo Rossi," explained Angelo Morelli, Chairman of the Committee that organises the awards. "These twenty-five years have seen a lot of hard work, but also great satisfaction, emotion and personal reward. Being able to celebrate the presence of so many champions, from every corner of the globe, is such a great emotion for us organisers it is hard to describe".

Here is the full list of winners at the XXV Menarini International Fair Play Award event:

Massimo Bonini – category: "Fair play"Stefan Edberg – category: "Carriera nel fair play" (Career in fair play)Siniša Mihajlović – category: "Sport e salute" (Sport and health)Pierluigi Marzorati – category: "Una vita per lo sport" (Lifetime Achievement in Sport)Eleonora Goldoni – category: "Fair play e solidarietà" (Fair Play and Solidarity)Matteo Marconcini – category: "Promozione dello sport" (Promotion of Sport)Patrizio Oliva – category: "Sport e vita" (Sport and Life)Katinka Hosszú – category: "Personaggio mito" (Legendary Figures)Patrick Kluivert – category: "I valori sociali dello sport" (Social Values in Sport)Romano Battisti – category: "Lo sport oltre lo sport" (Sport Beyond Sport)Marco Tardelli and Hansi Müller – Paolo Rossi Special Award "Modello per i giovani" (Youth Role Model)Pierluigi Collina – Sustenium Special Award "Energia e cuore" (Energy and Heart)Valentina Rodini and Federica Cesarini – Special Award "L'Italia nel cuore" (Italy in the Heart)Lucia Blini – Franco Lauro Special Award "Narrare le emozioni" (Narrating Emotions)Sofia Fiorini – Fiamme Gialle Award "Studio e sport" (Study and Sport)

Follow us on social media:

Facebook: @PremioFairPlayMenarini - Twitter: @PremioFairPlay - Instagram: @premiofairplay_menarini

YouTube: Menarini International Fair Play Award

Official Hashtags: #FairPlayMenarini #PremioFairPlayMenarini #XXVFairPlayMenarini

CORRIERE DI RIETI
e della SABINA



A Castiglion Fiorentino il XXV Premio Fair Play Menarini

02 settembre 2021

Castiglion Fiorentino il XXV Premio Fair Play Menarini

https://video.italpress.com/play/mp4/video/r6x05p39kzgrx5ebdmj7voga

CORRIERE DI RIETI
e della SABINA



00:00 / 00:00

Condividi:

HOME / CORR.IT / PILLOLE

Tardelli e Mihajlović tra i protagonisti del Fair Play Menarini

02 settembre 2021

Tardelli e Mihajlović tra i protagonisti del Fair Play Menarini

https://video.italpress.com/play/mp4/video/gdm0p15r9z0jgaoyl87jkeo2

CORRIERE DI SIENA

A Castiglion Fiorentino notte magica per XXV Premio internazionale Fair play Menarini

02 settembre 2021

Castiglion Fiorentino (Arezzo), 2 set. (Adnkronos) - Una vera e propria pioggia di emozioni è quella che, tra ospiti illustri e grandi leggende dello sport italiano e mondiale, ha accompagnato la cerimonia di premiazione del XXV Premio Internazionale Fair Play Menarini. Un'edizione 2021 davvero speciale che ha visto la kermesse dedicata all'etica e al fair play tornare in pista, dopo le restrizioni del 2020, con un programma completo e ricco di eventi collaterali, per celebrare in grande spolvero il venticinquesimo anniversario della sua fondazione. A Castiglion Fiorentino, nella suggestiva cornice del Loggiato Vasariano di piazza del Municipio, impreziosita per l'occasione da una spettacolare scenografia, hanno infatti brillato le più luminose stelle del panorama sportivo italiano ed internazionale facendosi portatrici, attraverso le loro storie, di messaggi di fiducia, impegno e grande umanità.

"Festeggiamo i primi venticinque anni del Premio Fair Play Menarini: un risultato incredibile in un anno eccezionale per lo sport italiano – ha detto Ennio Troiano, Direttore Risorse Umane Global di Menarini - Ci auguriamo che i valori del fair play, fondati sulla condivisione di principi che rappresentano la vera essenza dello sport, possano aiutarci a guardare con ottimismo al futuro".

Trasmessa in diretta televisiva su Sportitalia (canale 60 del digitale terrestre), la magica serata del Fair Play Menarini ha visto nuovamente al timone il giornalista Lorenzo Dallari e l'ex pallavolista Rachele Sangiuliano, una coppia collaudata che, anche quest'anno, ci ha guidato attraverso i racconti e i successi dei big che, sul palco, hanno ritirato l'ambito riconoscimento: dall'ex tennista svedese Stefan Edberg all'icona del basket Pierluigi Marzorati, dall'Iron Lady del nuoto Katinka Hosszu all'eclettico Patrizio Oliva, dalla calciatrice Eleonora Goldoni ai due olimpionici italiani Romano Battisti e Matteo Marconcini, passando per i grandi nomi del calcio Sinisa Mihajlovic, Patrick Kluivert e Massimo Bonini.

Grande commozione è stata suscitata dall'assegnazione del Premio speciale dedicato al ricordo di Paolo Rossi, ritirato da Marco Tardelli e Hansi Müller, mentre uno scroscio di applausi ha fatto da tappeto all'arrivo delle canottiere Valentina Rodini e Federica Cesarini che, dopo l'oro olimpico conquistato ai Giochi di Tokyo 2020, hanno ritirato il Premio speciale "L'Italia nel cuore". E se la categoria "Narrare le emozioni", dallo scorso anno intitolata alla memoria di Franco Lauro, è andato alla giornalista sportiva di Mediaset Lucia Blini, e il riconoscimento "Sustenium Energia e Cuore" all'ex fischietto Pierluigi Collina, ad aggiudicarsi il Premio speciale "Studio e sport", frutto dell'illustre collaborazione con il Centro sportivo delle Fiamme Gialle, è stata la giovane marciatrice Sofia Fiorini.

“Non ci sono parole per descrivere l'emozione di aver vissuto una serata come questa. Una serata in cui non sono mancati istanti di gioia, alternati a momenti di grande riflessione, soprattutto per quanto riguarda il premio intitolato alla memoria del grande campione Paolo Rossi nella categoria ‘Modello per i giovani’, assegnato a Marco Tardelli e Hansi Müller, due grandi amici di Pablito – afferma Angelo Morelli, presidente del Comitato organizzatore del premio - Sono stati venticinque anni di duro lavoro, ma anche di grandi soddisfazioni, emozioni e ricchezza personale. Aver potuto gioire della presenza di tanti campioni, provenienti da ogni parte del mondo, è stato per noi organizzatori una cosa così grande da non riuscire neppure a raccontarla. Ringraziamo enti, istituzioni, giornalisti e sponsor per esserci stati così vicini e aver creduto nel nostro progetto. E, non da ultimi, i nostri ringraziamenti vanno anche a tutti coloro che hanno collaborato alla realizzazione dell'evento, una squadra sicuramente affiatata e responsabilizzata”.

Tra i frangenti clou della serata, impossibile non annoverare la presentazione ufficiale del francobollo dedicato alla XXV edizione del Premio Fair Play Mecenate: un francobollo celebrativo, appartenente alla serie tematiche “Lo sport”, che sarà emesso dal Ministero dello sviluppo economico. “In questo anno difficile e, a tratti, drammatico, uno dei vocaboli più usati è resilienza – ha dichiarato Mauro Sereni di Consultinvest, dal 2013 main sponsor della manifestazione- Coraggio, dedizione, determinazione e lealtà mai come oggi devono essere parole che ci sostengono e il Premio Fair Play Menarini da sempre si impegna a valorizzare e diffondere questi principi”. Grande soddisfazione anche da parte del sindaco Mario Agnelli, primo cittadino del Comune di Castiglion Fiorentino che, da nove anni a questa parte, ha tessuto un legame a doppio filo con il premio e con i suoi principi fondanti, tanto da vantare il titolo di città europea per la promozione dei valori del fair play nel mondo.

“Delle venticinque edizioni andate in scena, mi è bastato assistere alle ultime svoltesi a Castiglion Fiorentino per classificare il Premio Fair Play Menarini come una manifestazione unica nel suo genere e il nostro obiettivo è sempre stato quello di dimostrarci all'altezza del blasone del premio– dichiara il sindaco Mario Agnelli – Poterlo ospitare è un privilegio di cui possiamo solo andare fieri, anche perché il premio ha contribuito ad accrescere l'immagine della nostra città a livello internazionale, sia sul versante della promozione che dal punto di vista sportivo e valoriale. Nella piena osservanza di tutte le misure di sicurezza, l'edizione del venticinquennale è stata un grande successo e si è conclusa rispettando le attese che si erano create.”

Di seguito, l'elenco completo dei premiati del XXV Premio Internazionale Fair Play Menarini: Massimo Bonini – categoria “Fair play” Stefan Edberg – categoria “Carriera nel fair play” Sinisa Mihajlovic – categoria “Sport e salute” Pierluigi Marzorati – categoria “Una vita per lo sport” Eleonora Goldoni – categoria “Fair play e solidarietà” Matteo Marconcini – categoria “Promozione dello sport” Patrizio Oliva – categoria “Sport e vita” Katinka Hosszu – categoria “Personaggio mito” Patrick Kluivert – categoria “I valori sociali dello sport” Romano Battisti – categoria “Lo sport oltre lo sport” Marco Tardelli e Hansi Müller – Premio speciale Paolo Rossi “Modello per i giovani” Pierluigi Collina – Premio speciale Sustenium “Energia e cuore” Valentina Rodini e Federica Cesarini – Premio speciale “L'Italia nel cuore” Lucia Blini – Premio speciale Franco Lauro “Narrare le emozioni” Sofia Fiorini – Premio Fiamme Gialle “ Studio e sport “

CORRIERE DI SIENA

Calcio: Mihajlovic ct nazionale infermieri, 'non dimentico quanto hanno fatto per me'

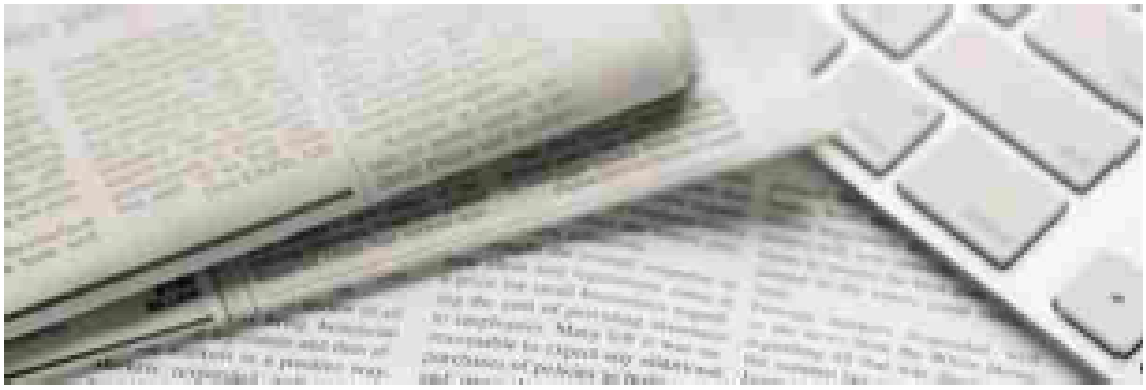

02 settembre 2021

Roma, 2 set. - (Adnkronos) - "Quando mi hanno proposto di fare l'allenatore della Nazionale Infermieri sono stato orgoglioso perché loro mi hanno salvato. Sono sempre stati gentili anche se a volte ero insopportabile. Ho visto quello che hanno fatto con il Covid, non si sono risparmiati e non lo dimentico". Lo ha detto l'allenatore del Bologna, Sinisa Mihajlovic, nel corso della premiazione ieri sera alla 25esima edizione del Fair Play-Menarini a Castiglion Fiorentina, dov'è scesa in campo per la prima volta la Nazionale degli Infermieri.

"Il fair play è importante nello sport come anche nella vita -ha sottolineato il tecnico serbo-. Anche nel mondo del calcio si guarda sempre ai soldi, ma lo sport insegna disciplina, rispetto, insegna a saper godere di una vittoria o saper perdere, insegna le regole e il rispetto per il prossimo che è fondamentale".

CORRIERE DI SIENA

Sporting Legends Shine on a Magical Evening at the Menarini Fair Play Awards

02 settembre 2021

- The event dedicated to ethics and fair play celebrated its 25th anniversary with a grand finale that welcomed great Italian and international sporting stars

FLORENCE, Italy, Sept. 2, 2021 /PRNewswire/ -- The XXV Menarini International Fair Play awards ceremony saw a genuine outpouring of emotions, with illustrious guests and true legends of Italian and world sport. This 2021 edition was truly special as the event dedicated to ethics and fair play returned, following the restrictions in 2020, with a full programme to celebrate its twenty-fifth anniversary. Stars of the Italian and international sporting worlds shone bright, offering messages of trust, commitment and great humanity through their stories.

"Today we are celebrating the first twenty-five years of the Menarini Fair Play Award: an incredible result in an exceptional year for Italian sport," declared Ennio Troiano, Menarini Global HR Director. "We hope that the values of fair play, founded on sharing principles that represent the true essence of sport, can help us to look toward the future with optimism."

Those collecting the coveted award at the magical Menarini Fair Play event included former Swedish tennis star Stefan Edberg, basketball icon Pierluigi Marzorati, the Iron Lady of swimming Katinka Hosszú, the eclectic Patrizio Oliva, footballer Eleonora Goldoni and the two Olympians Romano Battisti and Matteo Marconcini, along with other great names from the world of football Siniša Mihajlović, Patrick Kluivert and Massimo Bonini. There was great emotion during presentation of the Special Award dedicated to the memory of Paolo Rossi, which was collected by Marco Tardelli and Hansi Müller, while loud applause welcomed rowers Valentina Rodini and Federica Cesarini who, following their gold medal at the Tokyo 2020 Olympics, received the "L'Italia nel cuore" (Italy in the Heart) Special Award. The "Narrare le emozioni" (Narrating Emotions) category went to Mediaset sports journalist Lucia Blini, and the "Sustenium Energia e Cuore" (Sustenium Energy and Heart) award went to former referee Pierluigi Collina.

"Words cannot describe the emotion of an evening like this, with so many moments of joy, punctuated with moments of deep reflection, particularly with the award in memory of the great champion Paolo Rossi," explained Angelo Morelli, Chairman of the Committee that organises the awards. "These twenty-five years have seen a lot of hard work, but also great satisfaction, emotion and personal reward. Being able to celebrate the presence of so many champions, from every corner of the globe, is such a great emotion for us organisers it is hard to describe".

Here is the full list of winners at the XXV Menarini International Fair Play Award event:

Massimo Bonini – category: "Fair play"Stefan Edberg – category: "Carriera nel fair play" (Career in fair play)Siniša Mihajlović – category: "Sport e salute" (Sport and health)Pierluigi Marzorati – category: "Una vita per lo sport" (Lifetime Achievement in Sport)Eleonora Goldoni – category: "Fair play e solidarietà" (Fair Play and Solidarity)Matteo Marconcini – category: "Promozione dello sport" (Promotion of Sport)Patrizio Oliva – category: "Sport e vita" (Sport and Life)Katinka Hosszú – category: "Personaggio mito" (Legendary Figures)Patrick Kluivert – category: "I valori sociali dello sport" (Social Values in Sport)Romano Battisti – category: "Lo sport oltre lo sport" (Sport Beyond Sport)Marco Tardelli and Hansi Müller – Paolo Rossi Special Award "Modello per i giovani" (Youth Role Model)Pierluigi Collina – Sustenium Special Award "Energia e cuore" (Energy and Heart)Valentina Rodini and Federica Cesarini – Special Award "L'Italia nel cuore" (Italy in the Heart)Lucia Blini – Franco Lauro Special Award "Narrare le emozioni" (Narrating Emotions)Sofia Fiorini – Fiamme Gialle Award "Studio e sport" (Study and Sport)

Follow us on social media:

Facebook: @PremioFairPlayMenarini - Twitter: @PremioFairPlay - Instagram: @premiofairplay_menarini

YouTube: Menarini International Fair Play Award

Official Hashtags: #FairPlayMenarini #PremioFairPlayMenarini #XXVFairPlayMenarini

CORRIERE DI VITERBO

Le leggende dello sport al XXV Premio Fair Play Menarini



CASTIGLION FIORENTINO (ITALPRESS) – Ospiti illustri e grandi leggende dello sport italiano e mondiale alla cerimonia di premiazione del XXV Premio Internazionale Fair Play Menarini. Un'edizione 2021 che ha visto la kermesse dedicata all'etica e al fair play tornare in pista, dopo le restrizioni del 2020, con un programma completo e ricco di eventi collaterali, per celebrare il 25° anniversario della sua fondazione. A Castiglion Fiorentino, nel Loggiato Vasariano di piazza del Municipio, le stelle del panorama sportivo italiano e internazionale si sono fatte portatrici, attraverso le loro storie, di messaggi di fiducia, impegno e grande umanità. "Festeggiamo i primi 25 anni del Premio Fair Play Menarini: un risultato incredibile in un anno eccezionale per lo sport italiano – ha detto Ennio Troiano, direttore risorse umane di Menarini – Ci auguriamo che i valori del fair play, fondati sulla condivisione di principi che rappresentano la vera assenza dello sport, possano

aiutarci a guardare con ottimismo al futuro". A ricevere i premi l'ex tennista Stefan Edberg, l'icona del basket Pierluigi Marzorati, l'Iron Lady del nuoto Katinka Hosszu, il pugile Patrizio Oliva, la calciatrice Eleonora Goldoni, i due olimpionici Romano Battisti e Matteo Marconcini, quindi per il calcio Sinisa Mihajlovic, Patrick Kluivert e Massimo Bonini. Grande commozione per l'assegnazione del Premio speciale dedicato al ricordo di Paolo Rossi, ritirato da Marco Tardelli e Hansi Mùller, mentre tanti applausi sono stati riservati all'arrivo delle canottiere Valentina Rodini e Federica Cesarini che, dopo l'oro olimpico conquistato ai Giochi di Tokyo 2020, hanno ritirato il Premio speciale "L'Italia nel cuore". E se la categoria "Narrare le emozioni", dallo scorso anno intitolata alla memoria di Franco Lauro, è andato alla giornalista sportiva di Mediaset Lucia Blini, e il riconoscimento "Sustenium Energia e Cuore" all'ex fischietto Pierluigi Collina, ad aggiudicarsi il Premio speciale "Studio e sport", frutto della collaborazione con il Centro sportivo delle Fiamme Gialle, è stata la giovane marciatrice Sofia Fiorini. "Non ci sono parole per descrivere l'emozione di aver vissuto una serata come questa. Non sono mancati istanti di gioia, alternati a momenti di grande riflessione, soprattutto per quanto riguarda il premio intitolato alla memoria del grande campione Paolo Rossi nella categoria 'Modello per i giovanì, assegnato a Marco Tardelli e Hansi Mùller, due grandi amici di Pablito – afferma Angelo Morelli, presidente del Comitato organizzatore del premio – Sono stati 25 anni di duro lavoro, di grandi soddisfazioni, emozioni e ricchezza personale. Aver potuto gioire della presenza di tanti campioni, provenienti da ogni parte del mondo, è stata una cosa così grande da non riuscire neppure a raccontarla". Tra i frangenti clou della serata, la presentazione del francobollo dedicato alla XXV edizione del Premio Fair Play Mecenate: un francobollo celebrativo, appartenente alla serie tematiche "Lo sport", che sarà emesso dal Ministero dello sviluppo economico.
(ITALPRESS).

CORRIERE DI VITERBO

Sport: le grandi leggende nella notte magica del Premio Fair Play Menarini

02 settembre 2021

Firenze, 2 set. - (Adnkronos) - Una vera e propria pioggia di emozioni è quella che, tra ospiti illustri e grandi leggende dello sport italiano e mondiale, ha accompagnato la cerimonia di premiazione del XXV Premio Internazionale Fair Play Menarini. Un'edizione 2021 davvero speciale che ha visto la kermesse dedicata all'etica e al fair play tornare in pista, dopo le restrizioni del 2020, con un programma completo e ricco di eventi collaterali, per celebrare in grande spolvero il venticinquesimo anniversario della sua fondazione. A Castiglion Fiorentino (Arezzo) nella suggestiva cornice del Loggiato Vasariano di piazza del Municipio, impreziosita per l'occasione da una spettacolare scenografia, hanno infatti brillato le più luminose stelle del panorama sportivo italiano ed internazionale facendosi portatrici, attraverso le loro storie, di messaggi di fiducia, impegno e grande umanità.

"Oggi festeggiamo i primi venticinque anni del Premio Fair Play Menarini: un risultato incredibile in un anno eccezionale per lo sport italiano – ha detto Ennio Troiano, Direttore Risorse Umane Global di Menarini - Ci auguriamo che i valori del fair play, fondati sulla condivisione di principi che rappresentano la vera essenza dello sport, possano aiutarci a guardare con ottimismo al futuro".

Trasmessa in diretta televisiva su Sportitalia (canale 60 del digitale terrestre), la magica serata del Fair Play Menarini ha visto nuovamente al timone il giornalista Lorenzo Dallari e l'ex pallavolista Rachele Sangiuliano, una coppia collaudata che, anche quest'anno, ci ha guidato attraverso i racconti e i successi dei big che, sul palco, hanno ritirato l'ambito riconoscimento: dall'ex tennista svedese Stefan Edberg all'icona del basket Pierluigi Marzorati, dall'Iron Lady del nuoto Katinka Hosszu all'eclettico Patrizio Oliva, dalla calciatrice Eleonora Goldoni ai due olimpionici italiani Romano Battisti e Matteo Marconcini, passando per i grandi nomi del calcio Sinisa Mihajlovic, Patrick Kluivert e Massimo Bonini. Grande commozione è stata suscitata dall'assegnazione del Premio speciale dedicato al ricordo di Paolo Rossi, ritirato da Marco Tardelli e Hansi Müller, mentre uno scroscio di applausi ha fatto da tappeto all'arrivo delle canottiere Valentina Rodini e Federica Cesarini che, dopo l'oro olimpico conquistato ai Giochi di Tokyo 2020, hanno ritirato il Premio speciale "L'Italia nel cuore". E se la categoria "Narrare le emozioni", dallo scorso anno intitolata alla memoria di Franco Lauro, è andato alla giornalista sportiva di Mediaset Lucia Blini, e il riconoscimento "Sustenium Energia e Cuore" all'ex fischietto Pierluigi Collina, ad aggiudicarsi il Premio speciale "Studio e sport", frutto dell'illustre collaborazione con il Centro sportivo delle Fiamme Gialle, è stata la giovane marciatrice Sofia Fiorini.

“Non ci sono parole per descrivere l'emozione di aver vissuto una serata come questa. Una serata in cui non sono mancati istanti di gioia, alternati a momenti di grande riflessione, soprattutto per quanto riguarda il premio intitolato alla memoria del grande campione Paolo Rossi nella categoria ‘Modello per i giovani’, assegnato a Marco Tardelli e Hansi Müller, due grandi amici di Pablito – afferma Angelo Morelli, presidente del Comitato organizzatore del premio - Sono stati venticinque anni di duro lavoro, ma anche di grandi soddisfazioni, emozioni e ricchezza personale. Aver potuto gioire della presenza di tanti campioni, provenienti da ogni parte del mondo, è stato per noi organizzatori una cosa così grande da non riuscire neppure a raccontarla. Ringraziamo enti, istituzioni, giornalisti e sponsor per esserci stati così vicini e aver creduto nel nostro progetto. E, non da ultimi, i nostri ringraziamenti vanno anche a tutti coloro che hanno collaborato alla realizzazione dell'evento, una squadra sicuramente affiatata e responsabilizzata”.

Tra i frangenti clou della serata, impossibile non annoverare la presentazione ufficiale del francobollo dedicato alla XXV edizione del Premio Fair Play Mecenate: un francobollo celebrativo, appartenente alla serie tematiche “Lo sport”, che sarà emesso dal Ministero dello sviluppo economico.

“In questo anno difficile e, a tratti, drammatico, uno dei vocaboli più usati è resilienza – ha dichiarato Mauro Sereni di Consultinvest, dal 2013 main sponsor della manifestazione- Coraggio, dedizione, determinazione e lealtà mai come oggi devono essere parole che ci sostengono e il Premio Fair Play Menarini da sempre si impegna a valorizzare e diffondere questi principi”.

Grande soddisfazione anche da parte del sindaco Mario Agnelli, primo cittadino del Comune di Castiglion Fiorentino che, da nove anni a questa parte, ha tessuto un legame a doppio filo con il premio e con i suoi principi fondanti, tanto da vantare il titolo di città europea per la promozione dei valori del fair play nel mondo.

“Delle venticinque edizioni andate in scena, mi è bastato assistere alle ultime svoltesi a Castiglion Fiorentino per classificare il Premio Fair Play Menarini come una manifestazione unica nel suo genere e il nostro obiettivo è sempre stato quello di dimostrarci all'altezza del blasone del premio– dichiara il sindaco Mario Agnelli – Poterlo ospitare è un privilegio di cui possiamo solo andare fieri, anche perché il premio ha contribuito ad accrescere l'immagine della nostra città a livello internazionale, sia sul versante della promozione che dal punto di vista sportivo e valoriale. Nella piena osservanza di tutte le misure di sicurezza, l'edizione del venticinquennale è stata un grande successo e si è conclusa rispettando le attese che si erano create.”

Di seguito, l'elenco completo dei premiati del XXV Premio Internazionale Fair Play Menarini:

Massimo Bonini – categoria "Fair play"

Stefan Edberg – categoria "Carriera nel fair play"

Sinisa Mihajlovic – categoria "Sport e salute"

Pierluigi Marzorati – categoria "Una vita per lo sport"

Eleonora Goldoni – categoria "Fair play e solidarietà"

Matteo Marconcini – categoria "Promozione dello sport"

Patrizio Oliva – categoria "Sport e vita"

Katinka Hosszu – categoria "Personaggio mito"

Patrick Kluivert – categoria "I valori sociali dello sport"

Romano Battisti – categoria "Lo sport oltre lo sport"

Marco Tardelli e Hansi Müller – Premio speciale Paolo Rossi "Modello per i giovani"

Pierluigi Collina – Premio speciale Sustenium "Energia e cuore"

Valentina Rodini e Federica Cesarini – Premio speciale "L'Italia nel cuore"

Lucia Blini – Premio speciale Franco Lauro "Narrare le emozioni"

Sofia Fiorini – Premio Fiamme Gialle " Studio e sport "

CORRIERE DI VITERBO

Sporting Legends Shine on a Magical Evening at the Menarini Fair Play Awards

02 settembre 2021

- The event dedicated to ethics and fair play celebrated its 25th anniversary with a grand finale that welcomed great Italian and international sporting stars

FLORENCE, Italy, Sept. 2, 2021 /PRNewswire/ -- The XXV Menarini International Fair Play awards ceremony saw a genuine outpouring of emotions, with illustrious guests and true legends of Italian and world sport. This 2021 edition was truly special as the event dedicated to ethics and fair play returned, following the restrictions in 2020, with a full programme to celebrate its twenty-fifth anniversary. Stars of the Italian and international sporting worlds shone bright, offering messages of trust, commitment and great humanity through their stories.

"Today we are celebrating the first twenty-five years of the Menarini Fair Play Award: an incredible result in an exceptional year for Italian sport," declared Ennio Troiano, Menarini Global HR Director. "We hope that the values of fair play, founded on sharing principles that represent the true essence of sport, can help us to look toward the future with optimism."

Those collecting the coveted award at the magical Menarini Fair Play event included former Swedish tennis star Stefan Edberg, basketball icon Pierluigi Marzorati, the Iron Lady of swimming Katinka Hosszú, the eclectic Patrizio Oliva, footballer Eleonora Goldoni and the two Olympians Romano Battisti and Matteo Marconcini, along with other great names from the world of football Siniša Mihajlović, Patrick Kluivert and Massimo Bonini. There was great emotion during presentation of the Special Award dedicated to the memory of Paolo Rossi, which was collected by Marco Tardelli and Hansi Müller, while loud applause welcomed rowers Valentina Rodini and Federica Cesarini who, following their gold medal at the Tokyo 2020 Olympics, received the "L'Italia nel cuore" (Italy in the Heart) Special Award. The "Narrare le emozioni" (Narrating Emotions) category went to Mediaset sports journalist Lucia Blini, and the "Sustenium Energia e Cuore" (Sustenium Energy and Heart) award went to former referee Pierluigi Collina.

"Words cannot describe the emotion of an evening like this, with so many moments of joy, punctuated with moments of deep reflection, particularly with the award in memory of the great champion Paolo Rossi," explained Angelo Morelli, Chairman of the Committee that organises the awards. "These twenty-five years have seen a lot of hard work, but also great satisfaction, emotion and personal reward. Being able to celebrate the presence of so many champions, from every corner of the globe, is such a great emotion for us organisers it is hard to describe".

Here is the full list of winners at the XXV Menarini International Fair Play Award event:

Massimo Bonini – category: "Fair play"Stefan Edberg – category: "Carriera nel fair play" (Career in fair play)Siniša Mihajlović – category: "Sport e salute" (Sport and health)Pierluigi Marzorati – category: "Una vita per lo sport" (Lifetime Achievement in Sport)Eleonora Goldoni – category: "Fair play e solidarietà" (Fair Play and Solidarity)Matteo Marconcini – category: "Promozione dello sport" (Promotion of Sport)Patrizio Oliva – category: "Sport e vita" (Sport and Life)Katinka Hosszú – category: "Personaggio mito" (Legendary Figures)Patrick Kluivert – category: "I valori sociali dello sport" (Social Values in Sport)Romano Battisti – category: "Lo sport oltre lo sport" (Sport Beyond Sport)Marco Tardelli and Hansi Müller – Paolo Rossi Special Award "Modello per i giovani" (Youth Role Model)Pierluigi Collina – Sustenium Special Award "Energia e cuore" (Energy and Heart)Valentina Rodini and Federica Cesarini – Special Award "L'Italia nel cuore" (Italy in the Heart)Lucia Blini – Franco Lauro Special Award "Narrare le emozioni" (Narrating Emotions)Sofia Fiorini – Fiamme Gialle Award "Studio e sport" (Study and Sport)

Follow us on social media:

Facebook: @PremioFairPlayMenarini - Twitter: @PremioFairPlay - Instagram: @premiofairplay_menarini

YouTube: Menarini International Fair Play Award

Official Hashtags: #FairPlayMenarini #PremioFairPlayMenarini #XXVFairPlayMenarini

CORRIERE DI VITERBO

Calcio: Mihajlovic ct nazionale infermieri, 'non dimentico quanto hanno fatto per me'

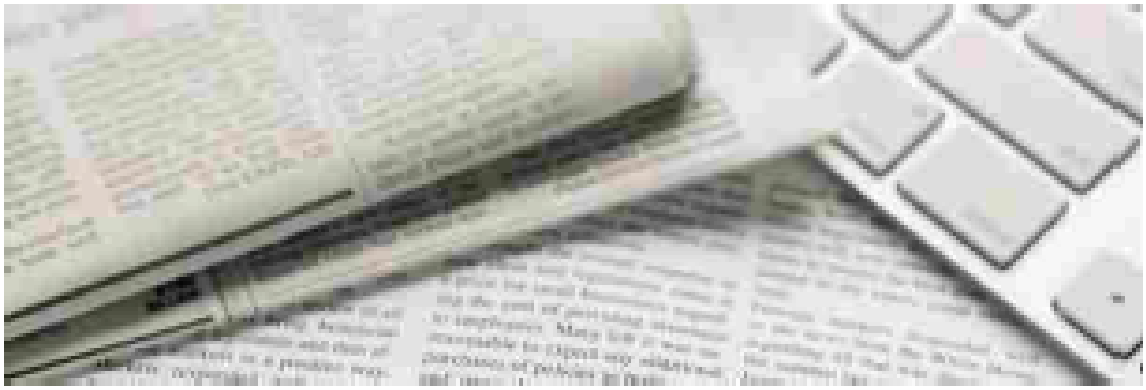

02 settembre 2021

Roma, 2 set. - (Adnkronos) - "Quando mi hanno proposto di fare l'allenatore della Nazionale Infermieri sono stato orgoglioso perché loro mi hanno salvato. Sono sempre stati gentili anche se a volte ero insopportabile. Ho visto quello che hanno fatto con il Covid, non si sono risparmiati e non lo dimentico". Lo ha detto l'allenatore del Bologna, Sinisa Mihajlovic, nel corso della premiazione ieri sera alla 25esima edizione del Fair Play-Menarini a Castiglion Fiorentina, dov'è scesa in campo per la prima volta la Nazionale degli Infermieri.

"Il fair play è importante nello sport come anche nella vita -ha sottolineato il tecnico serbo-. Anche nel mondo del calcio si guarda sempre ai soldi, ma lo sport insegna disciplina, rispetto, insegna a saper godere di una vittoria o saper perdere, insegna le regole e il rispetto per il prossimo che è fondamentale".

CORRIERE DI VITERBO



A Castiglion Fiorentino il XXV Premio Fair Play Menarini

02 settembre 2021

Castiglion Fiorentino il XXV Premio Fair Play Menarini

https://video.italpress.com/play/mp4/video/r6x05p39kzgrx5ebdmj7voga

CORRIERE DI VITERBO



00:00 / 00:00

Condividi:

HOME / CORR.IT / PILLOLE

Tardelli e Mihajlović tra i protagonisti del Fair Play Menarini

02 settembre 2021

Tardelli e Mihajlović tra i protagonisti del Fair Play Menarini

https://video.italpress.com/play/mp4/video/gdm0p15r9z0jgaoyl87jkeo2

Le leggende dello sport al XXV Premio Fair Play Menarini

Corriere di Sciacca 02 settembre 2021 17:05 Notizie da: Città di Sciacca



Fonte immagine: Corriere di Sciacca - link

CASTIGLION FIORENTINO (ITALPRESS) – Ospiti illustri e grandi leggende dello sport italiano e mondiale alla cerimonia di premiazione del XXV Premio Internazionale Fair Play Menarini. Un'edizione 2021 che ha visto la kermesse dedicata all'etica e al fair play tornare in pista, dopo le restrizioni del 2020, con un programma completo e ricco di eventi collaterali,...

Leggi la notizia integrale su: Corriere di Sciacca

Il post dal titolo: «Le leggende dello sport al XXV Premio Fair Play Menarini» è apparso il giorno 02 settembre 2021 alle ore 17:05 sul quotidiano online *Corriere di Sciacca* dove ogni giorno puoi trovare le ultime notizie dell'area geografica relativa a Sciacca.

CORRIERE di Sovracca Flash 12h
Dir. responsabile Filippo Cardinale



Le leggende dello sport al XXV Premio Fair Play Menarini

il: Settembre 02, 2021 In: Italpress

Stampa Email

CASTIGLION FIORENTINO (ITALPRESS) – Ospiti illustri e grandi leggende dello sport italiano e mondiale alla cerimonia di premiazione del XXV Premio Internazionale Fair Play Menarini. Un'edizione 2021 che ha visto la kermesse dedicata all'etica e al fair play tornare in pista, dopo le restrizioni del 2020, con un programma completo e ricco di eventi collaterali, per celebrare il 25° anniversario della sua fondazione. A Castiglion Fiorentino, nel Loggiato Vasariano di piazza del Municipio, le stelle del panorama sportivo italiano e internazionale si sono fatte portatrici, attraverso le loro storie, di messaggi di fiducia, impegno e grande umanità. "Festeggiamo i primi 25 anni del Premio Fair Play Menarini: un risultato incredibile in un anno eccezionale per lo sport italiano – ha detto Ennio Troiano, direttore risorse umane di Menarini – Ci auguriamo che i valori del fair play, fondati sulla condivisione di principi che rappresentano la vera assenza dello sport, possano aiutarci a guardare con ottimismo al futuro". A ricevere i premi l'ex tennista Stefan Edberg, l'icona del basket Pierluigi Marzorati, l'Iron Lady del nuoto Katinka Hosszu, il pugile Patrizio Oliva, la calciatrice Eleonora Goldoni, i due olimpionici Romano Battisti e Matteo Marconcini, quindi per il calcio Sinisa Mihajlovic, Patrick Kluivert e Massimo Bonini. Grande commozione per l'assegnazione del Premio speciale dedicato al ricordo di Paolo Rossi, ritirato da Marco Tardelli e Hansi Mùller, mentre tanti applausi sono stati riservati all'arrivo delle canottiere Valentina Rodini e Federica Cesarini che, dopo l'oro olimpico conquistato ai Giochi di Tokyo 2020, hanno ritirato il Premio speciale "L'Italia nel cuore". E se la categoria "Narrare le emozioni", dallo scorso anno intitolata alla memoria di Franco Lauro, è andato alla giornalista sportiva di Mediaset Lucia Blini, e il riconoscimento "Sustenium Energia e Cuore" all'ex fischietto Pierluigi Collina, ad aggiudicarsi il Premio speciale "Studio e sport", frutto della collaborazione con il Centro sportivo delle Fiamme Gialle, è stata la giovane marciatrice Sofia Fiorini. "Non ci sono parole per descrivere l'emozione di aver vissuto una serata come questa. Non sono mancati istanti di gioia, alternati a momenti di grande riflessione, soprattutto per quanto riguarda il premio intitolato alla memoria del grande campione Paolo Rossi nella categoria 'Modello per i giovani', assegnato a Marco Tardelli e Hansi Mùller, due grandi amici di Pablito – afferma Angelo Morelli, presidente del Comitato organizzatore del premio – Sono stati 25 anni di duro lavoro, di grandi soddisfazioni, emozioni e ricchezza personale. Aver potuto gioire della presenza di tanti campioni, provenienti da ogni parte del mondo, è stata una cosa così grande da non riuscire neppure a raccontarla". Tra i frangenti clou della serata, la presentazione del francobollo dedicato alla XXV edizione del Premio Fair Play Mecenate: un francobollo celebrativo, appartenente alla serie tematiche "Lo sport", che sarà emesso dal Ministero dello sviluppo economico.
(ITALPRESS).

A Castiglion Fiorentino il XXV Premio Fair Play Menarini

Corriere di Sciacca 02 settembre 2021 14:02 Notizie da: Città di Sciacca



Fonte immagine: Corriere di Sciacca - link

A Castiglion Fiorentino, nella suggestiva cornice del Loggiato Vasariano di piazza del Municipio, si è svolta la cerimonia di premiazione del XXV Premio Internazionale Fair Play Menarini. Un'edizione 2021 tra ospiti illustri e grandi leggende dello sport italiano e mondiale che ha visto la kermesse dedicata all'etica e al fair play tornare in pista, dopo...

Leggi la notizia integrale su: Corriere di Sciacca

Il post dal titolo: «A Castiglion Fiorentino il XXV Premio Fair Play Menarini» è apparso il giorno 02 settembre 2021 alle ore 14:02 sul quotidiano online *Corriere di Sciacca* dove ogni giorno puoi trovare le ultime notizie dell'area geografica relativa a Sciacca.

CORRIERE di Scacca Flash 12"
Dir. responsabile Filippo Cardinale

A Castiglion Fiorentino il XXV Premio Fair Play Menarini

il: Settembre 02, 2021 In: Video Italpress Stampa Email



A Castiglion Fiorentino, nella suggestiva cornice del Loggiato Vasariano di piazza del Municipio, si è svolta la cerimonia di premiazione del XXV Premio Internazionale Fair Play Menarini. Un'edizione 2021 tra ospiti illustri e grandi leggende dello sport italiano e mondiale che ha visto la kermesse dedicata all'etica e al fair play tornare in pista, dopo le restrizioni del 2020, con un programma completo e ricco di eventi collaterali, per celebrare in grande spolvero il 25° anniversario della sua fondazione.
ari/gtr

https://video.italpress.com/play/mp4/video/r6x05p39kzgrx5ebdmj7voga

Tardelli e Mihajlović tra i protagonisti del Fair Play Menarini

Corriere di Sciacca 02 settembre 2021 15:03 Notizie da: Città di Sciacca



Fonte immagine: Corriere di Sciacca - link

A Castiglion Fiorentino si è svolta la premiazione del XXV Premio Internazionale Fair Play Menarini. Tra i protagonisti Marco Tardelli, campione del mondo del 1982, che ha ricevuto il riconoscimento speciale dedicato al ricordo di Paolo Rossi. Presente anche l'allenatore del Bologna, Siniša Mihajlović, che ha guidato la Nazionale infermieri nel giorno dell'apertura della tre...

Leggi la notizia integrale su: **Corriere di Sciacca**

Il post dal titolo: «Tardelli e Mihajlović tra i protagonisti del Fair Play Menarini» è apparso il giorno 02 settembre 2021 alle ore 15:03 sul quotidiano online *Corriere di Sciacca* dove ogni giorno puoi trovare le ultime notizie dell'area geografica relativa a Sciacca.

CORRIERE di Scacca Flash 12"
Dir. responsabile Filippo Cardinale

Tardelli e Mihajlović tra i protagonisti del Fair Play Menarini

il: Settembre 02, 2021 In: Video Italpress

Stampa Email



A Castiglion Fiorentino si è svolta la premiazione del XXV Premio Internazionale Fair Play Menarini. Tra i protagonisti Marco Tardelli, campione del mondo del 1982, che ha ricevuto il riconoscimento speciale dedicato al ricordo di Paolo Rossi. Presente anche l'allenatore del Bologna, Siniša Mihajlović, che ha guidato la Nazionale infermieri nel giorno dell'apertura della tre giorni del Premio, con la partita di beneficenza Match for life.
ari/gtr

https://video.italpress.com/play/mp4/video/gdm0p15r9z0jgaoyl87jkeo2

CORRIERETV

Mihajlovic: «Premio Fair Play inaspettato, pensavo avessero sbagliato persona»



2 SETTEMBRE 2021 EMBED

Le parole dell'allenatore del Bologna

Ansa / CorriereTv

"Un premio inaspettato, pensavo avessero sbagliato persona. È motivo di orgoglio visto i precedenti premi che non ho ricevuto". Così Sinisa Mihajlovic che ha ricevuto il Premio Fair Play-Menarini di Castiglion Fiorentino.

blob:https://video.corriere.it/eab19fdd-5a5b-4457-addf-f21ff0b6ceca

Cosenza Channel
Direttore Piero Bria

Sport: le grandi leggende nella notte magica del Premio Fair Play Menarini

2 Settembre 2021 · 4 minuti di lettura

Facebook Twitter



Una vera e propria pioggia di emozioni è quella che, tra ospiti illustri e grandi leggende dello sport italiano e mondiale, ha accompagnato la cerimonia di premiazione del XXV Premio Internazionale Fair Play Menarini. Un'edizione 2021 davvero speciale che ha visto la kermesse dedicata all'etica e al fair play tornare in pista, dopo le restrizioni del 2020, con un programma completo e ricco di eventi collaterali, per celebrare in grande spolvero il venticinquesimo anniversario della sua fondazione. A Castiglion Fiorentino (Arezzo) nella suggestiva cornice del Loggiato Vasariano di piazza del Municipio, impreziosita per l'occasione da una spettacolare scenografia, hanno infatti brillato le più luminose stelle del panorama sportivo italiano ed internazionale facendosi portatrici, attraverso le loro storie, di messaggi di fiducia, impegno e grande umanità.

"Oggi festeggiamo i primi venticinque anni del Premio Fair Play Menarini: un risultato incredibile in un anno eccezionale per lo sport italiano – ha detto Ennio Troiano, Direttore Risorse Umane Global di Menarini – Ci auguriamo che i valori del fair play, fondati sulla condivisione di principi che rappresentano la vera essenza dello sport, possano aiutarci a guardare con ottimismo al futuro".

Trasmessa in diretta televisiva su Sportitalia (canale 60 del digitale terrestre), la magica serata del Fair Play Menarini ha visto nuovamente al timone il giornalista Lorenzo Dallari e l'ex pallavolista Rachele Sangiuliano, una coppia collaudata che, anche quest'anno, ci ha guidato attraverso i racconti e i successi dei big che, sul palco, hanno ritirato l'ambito riconoscimento: dall'ex tennista svedese Stefan Edberg all'icona del basket Pierluigi Marzorati, dall'Iron Lady del nuoto Katinka Hosszu all'eclettico Patrizio Oliva, dalla calciatrice Eleonora Goldoni ai due olimpionici italiani Romano Battisti e Matteo Marconcini, passando per i grandi nomi del calcio Sinisa Mihajlovic, Patrick Kluivert e Massimo Bonini. Grande commozione è stata suscitata dall'assegnazione del Premio speciale dedicato al ricordo di Paolo Rossi, ritirato da Marco Tardelli e Hansi Müller, mentre uno scroscio di applausi ha fatto da tappeto all'arrivo delle canottiere Valentina Rodini e Federica Cesarini che, dopo l'oro olimpico conquistato ai Giochi di Tokyo 2020, hanno ritirato il Premio speciale "L'Italia nel cuore". E se la categoria "Narrare le emozioni", dallo scorso anno intitolata alla memoria di Franco Lauro, è andato alla giornalista sportiva di Mediaset Lucia Blini, e il riconoscimento "Sustenium Energia e Cuore" all'ex fischietto Pierluigi Collina, ad aggiudicarsi il Premio speciale "Studio e sport", frutto dell'illustre collaborazione con il Centro sportivo delle Fiamme Gialle, è stata la giovane marciatrice Sofia Fiorini.

"Non ci sono parole per descrivere l'emozione di aver vissuto una serata come questa. Una serata in cui non sono mancati istanti di gioia, alternati a momenti di grande riflessione, soprattutto per quanto riguarda il premio intitolato alla memoria del grande campione Paolo Rossi nella categoria 'Modello per i giovani', assegnato a Marco Tardelli e Hansi Müller, due grandi amici di Pablito – afferma Angelo Morelli, presidente del Comitato organizzatore del premio – Sono stati venticinque anni di duro lavoro, ma anche di grandi soddisfazioni, emozioni e ricchezza personale. Aver potuto gioire della presenza di tanti campioni, provenienti da ogni parte del mondo, è stato per noi organizzatori una cosa così grande da non riuscire neppure a raccontarla. Ringraziamo enti, istituzioni, giornalisti e sponsor per esserci stati così vicini e aver creduto nel nostro progetto. E, non da ultimi, i nostri ringraziamenti vanno anche a tutti coloro che hanno collaborato alla realizzazione dell'evento, una squadra sicuramente affiatata e responsabilizzata".

Tra i frangenti clou della serata, impossibile non annoverare la presentazione ufficiale del francobollo dedicato alla XXV edizione del Premio Fair Play Mecenate: un francobollo celebrativo, appartenente alla serie tematiche "Lo sport", che sarà emesso dal Ministero dello sviluppo economico.

"In questo anno difficile e, a tratti, drammatico, uno dei vocaboli più usati è resilienza – ha dichiarato Mauro Sereni di Consultinvest, dal 2013 main sponsor della manifestazione- Coraggio, dedizione, determinazione e lealtà mai come oggi devono essere parole che ci sostengono e il Premio Fair Play Menarini da sempre si impegna a valorizzare e diffondere questi principi".

Grande soddisfazione anche da parte del sindaco Mario Agnelli, primo cittadino del Comune di Castiglion Fiorentino che, da nove anni a questa parte, ha tessuto un legame a doppio filo con il premio e con i suoi principi fondanti, tanto da vantare il titolo di città europea per la promozione dei valori del fair play nel mondo.

"Delle venticinque edizioni andate in scena, mi è bastato assistere alle ultime svoltesi a Castiglion Fiorentino per classificare il Premio Fair Play Menarini come una manifestazione unica nel suo genere e il nostro obiettivo è sempre stato quello di dimostrarci all'altezza del blasone del premio– dichiara il sindaco Mario Agnelli – Poterlo ospitare è un privilegio di cui possiamo solo andare fieri, anche perché il premio ha contribuito ad accrescere l'immagine della nostra città a livello internazionale, sia sul versante della promozione che dal punto di vista sportivo e valoriale. Nella piena osservanza di tutte le misure di sicurezza, l'edizione del venticinquennale è stata un grande successo e si è conclusa rispettando le attese che si erano create."

Di seguito, l'elenco completo dei premiati del XXV Premio Internazionale Fair Play Menarini:

Massimo Bonini – categoria "Fair play"

Stefan Edberg – categoria "Carriera nel fair play"

Sinisa Mihajlovic – categoria "Sport e salute"

Pierluigi Marzorati – categoria "Una vita per lo sport"

Eleonora Goldoni – categoria "Fair play e solidarietà"

Matteo Marconcini – categoria "Promozione dello sport"

Patrizio Oliva – categoria "Sport e vita"

Katinka Hosszu – categoria "Personaggio mito"

Patrick Kluivert – categoria "I valori sociali dello sport"

Romano Battisti – categoria "Lo sport oltre lo sport"

Marco Tardelli e Hansi Müller – Premio speciale Paolo Rossi "Modello per i giovani"

Pierluigi Collina – Premio speciale Sustenium "Energia e cuore"

Valentina Rodini e Federica Cesarini – Premio speciale "L'Italia nel cuore"

Lucia Blini – Premio speciale Franco Lauro "Narrare le emozioni"

Sofia Fiorini – Premio Fiamme Gialle " Studio e sport "

Fonte: AdnKronos

Cosenza Channel
Direttore Piero Bria

A Castiglion Fiorentino notte magica per XXV Premio internazionale Fair play Menarini

Domenico Ritorto 17 minuti fa 4 minuti di lettura



Una vera e propria pioggia di emozioni è quella che, tra ospiti illustri e grandi leggende dello sport italiano e mondiale, ha accompagnato la cerimonia di premiazione del XXV Premio Internazionale Fair Play Menarini. Un'edizione 2021 davvero speciale che ha visto la kermesse dedicata all'etica e al fair play tornare in pista, dopo le restrizioni del 2020, con un programma completo e ricco di eventi collaterali, per celebrare in grande spolvero il venticinquesimo anniversario della sua fondazione. A Castiglion Fiorentino, nella suggestiva cornice del Loggiato Vasariano di piazza del Municipio, impreziosita per l'occasione da una spettacolare scenografia, hanno infatti brillato le più luminose stelle del panorama sportivo italiano ed internazionale facendosi portatrici, attraverso le loro storie, di messaggi di fiducia, impegno e grande umanità.

"Festeggiamo i primi venticinque anni del Premio Fair Play Menarini: un risultato incredibile in un anno eccezionale per lo sport italiano – ha detto Ennio Troiano, Direttore Risorse Umane Global di Menarini – Ci auguriamo che i valori del fair play, fondati sulla condivisione di principi che rappresentano la vera essenza dello sport, possano aiutarci a guardare con ottimismo al futuro".

Trasmessa in diretta televisiva su Sportitalia (canale 60 del digitale terrestre), la magica serata del Fair Play Menarini ha visto nuovamente al timone il giornalista Lorenzo Dallari e l'ex pallavolista Rachele Sangiuliano, una coppia collaudata che, anche quest'anno, ci ha guidato attraverso i racconti e i successi dei big che, sul palco, hanno ritirato l'ambito riconoscimento: dall'ex tennista svedese Stefan Edberg all'icona del basket Pierluigi Marzorati, dall'Iron Lady del nuoto Katinka Hosszu all'eclettico Patrizio Oliva, dalla calciatrice Eleonora Goldoni ai due olimpionici italiani Romano Battisti e Matteo Marconcini, passando per i grandi nomi del calcio Sinisa Mihajlovic, Patrick Kluivert e Massimo Bonini.

Grande commozione è stata suscitata dall'assegnazione del Premio speciale dedicato al ricordo di Paolo Rossi, ritirato da Marco Tardelli e Hansi Müller, mentre uno scroscio di applausi ha fatto da tappeto all'arrivo delle canottiere Valentina Rodini e Federica Cesarini che, dopo l'oro olimpico conquistato ai Giochi di Tokyo 2020, hanno ritirato il Premio speciale "L'Italia nel cuore". E se la categoria "Narrare le emozioni", dallo scorso anno intitolata alla memoria di Franco Lauro, è andato alla giornalista sportiva di Mediaset Lucia Blini, e il riconoscimento "Sustenium Energia e Cuore" all'ex fischietto Pierluigi Collina, ad aggiudicarsi il Premio speciale "Studio e sport", frutto dell'illustre collaborazione con il Centro sportivo delle Fiamme Gialle, è stata la giovane marciatrice Sofia Fiorini.

"Non ci sono parole per descrivere l'emozione di aver vissuto una serata come questa. Una serata in cui non sono mancati istanti di gioia, alternati a momenti di grande riflessione, soprattutto per quanto riguarda il premio intitolato alla memoria del grande campione Paolo Rossi nella categoria 'Modello per i giovani', assegnato a Marco Tardelli e Hansi Müller, due grandi amici di Pablito – afferma Angelo Morelli, presidente del Comitato organizzatore del premio – Sono stati venticinque anni di duro lavoro, ma anche di grandi soddisfazioni, emozioni e ricchezza personale. Aver potuto gioire della presenza di tanti campioni, provenienti da ogni parte del mondo, è stato per noi organizzatori una cosa così grande da non riuscire neppure a raccontarla. Ringraziamo enti, istituzioni, giornalisti e sponsor per esserci stati così vicini e aver creduto nel nostro progetto. E, non da ultimi, i nostri ringraziamenti vanno anche a tutti coloro che hanno collaborato alla realizzazione dell'evento, una squadra sicuramente affiatata e responsabilizzata".

Tra i frangenti clou della serata, impossibile non annoverare la presentazione ufficiale del francobollo dedicato alla XXV edizione del Premio Fair Play Mecenate: un francobollo celebrativo, appartenente alla serie tematiche "Lo sport", che sarà emesso dal Ministero dello sviluppo economico. "In questo anno difficile e, a tratti, drammatico, uno dei vocaboli più usati è resilienza – ha dichiarato Mauro Sereni di Consultinvest, dal 2013 main sponsor della manifestazione- Coraggio, dedizione, determinazione e lealtà mai come oggi devono essere parole che ci sostengono e il Premio Fair Play Menarini da sempre si impegna a valorizzare e diffondere questi principi". Grande soddisfazione anche da parte del sindaco Mario Agnelli, primo cittadino del Comune di Castiglion Fiorentino che, da nove anni a questa parte, ha tessuto un legame a doppio filo con il premio e con i suoi principi fondanti, tanto da vantare il titolo di città europea per la promozione dei valori del fair play nel mondo.

"Delle venticinque edizioni andate in scena, mi è bastato assistere alle ultime svoltesi a Castiglion Fiorentino per classificare il Premio Fair Play Menarini come una manifestazione unica nel suo genere e il nostro obiettivo è sempre stato quello di dimostrarci all'altezza del blasone del premio– dichiara il sindaco Mario Agnelli – Poterlo ospitare è un privilegio di cui possiamo solo andare fieri, anche perché il premio ha contribuito ad accrescere l'immagine della nostra città a livello internazionale, sia sul versante della promozione che dal punto di vista sportivo e valoriale. Nella piena osservanza di tutte le misure di sicurezza, l'edizione del venticinquennale è stata un grande successo e si è conclusa rispettando le attese che si erano create."

Di seguito, l'elenco completo dei premiati del XXV Premio Internazionale Fair Play Menarini: Massimo Bonini – categoria "Fair play" Stefan Edberg – categoria "Carriera nel fair play" Sinisa Mihajlovic – categoria "Sport e salute" Pierluigi Marzorati – categoria "Una vita per lo sport" Eleonora Goldoni – categoria "Fair play e solidarietà" Matteo Marconcini – categoria "Promozione dello sport" Patrizio Oliva – categoria "Sport e vita" Katinka Hosszu – categoria "Personaggio mito" Patrick Kluivert – categoria "I valori sociali dello sport" Romano Battisti – categoria "Lo sport oltre lo sport" Marco Tardelli e Hansi Müller – Premio speciale Paolo Rossi "Modello per i giovani" Pierluigi Collina – Premio speciale Sustenium "Energia e cuore" Valentina Rodini e Federica Cesarini – Premio speciale "L'Italia nel cuore" Lucia Blini – Premio speciale Franco Lauro "Narrare le emozioni" Sofia Fiorini – Premio Fiamme Gialle " Studio e sport "

CRONACA DI SICILIA
quotidiano di informazione

Sport: le grandi leggende nella notte magica del Premio Fair Play Menarini

di AdnKronos 2 Settembre 2021 - 13:09 0

Condividi



Una vera e propria pioggia di emozioni è quella che, tra ospiti illustri e grandi leggende dello sport italiano e mondiale, ha accompagnato la cerimonia di premiazione del XXV Premio Internazionale Fair Play Menarini. Un'edizione 2021 davvero speciale che ha visto la kermesse dedicata all'etica e al fair play tornare in pista, dopo le restrizioni del 2020, con un programma completo e ricco di eventi collaterali, per celebrare in grande spolvero il venticinquesimo anniversario della sua fondazione. A Castiglion Fiorentino (Arezzo) nella suggestiva cornice del Loggiato Vasariano di piazza del Municipio, impreziosita per l'occasione da una spettacolare scenografia, hanno infatti brillato le più luminose stelle del panorama sportivo italiano ed internazionale facendosi portatrici, attraverso le loro storie, di messaggi di fiducia, impegno e grande umanità.

"Oggi festeggiamo i primi venticinque anni del Premio Fair Play Menarini: un risultato incredibile in un anno eccezionale per lo sport italiano – ha detto Ennio Troiano, Direttore Risorse Umane Global di Menarini – Ci auguriamo che i valori del fair play, fondati sulla condivisione di principi che rappresentano la vera essenza dello sport, possano aiutarci a guardare con ottimismo al futuro".

Trasmessa in diretta televisiva su Sportitalia (canale 60 del digitale terrestre), la magica serata del Fair Play Menarini ha visto nuovamente al timone il giornalista Lorenzo Dallari e l'ex pallavolista Rachele Sangiuliano, una coppia collaudata che, anche quest'anno, ci ha guidato attraverso i racconti e i successi dei big che, sul palco, hanno ritirato l'ambito riconoscimento: dall'ex tennista svedese Stefan Edberg all'icona del basket Pierluigi Marzorati, dall'Iron Lady del nuoto Katinka Hosszu all'eclettico Patrizio Oliva, dalla calciatrice Eleonora Goldoni ai due olimpionici italiani Romano Battisti e Matteo Marconcini, passando per i grandi nomi del calcio Sinisa Mihajlovic, Patrick Kluivert e Massimo Bonini. Grande commozione è stata suscitata dall'assegnazione del Premio speciale dedicato al ricordo di Paolo Rossi, ritirato da Marco Tardelli e Hansi Müller, mentre uno scroscio di applausi ha fatto da tappeto all'arrivo delle canottiere Valentina Rodini e Federica Cesarini che, dopo l'oro olimpico conquistato ai Giochi di Tokyo 2020, hanno ritirato il Premio speciale "L'Italia nel cuore". E se la categoria "Narrare le emozioni", dallo scorso anno intitolata alla memoria di Franco Lauro, è andato alla giornalista sportiva di Mediaset Lucia Blini, e il riconoscimento "Sustenium Energia e Cuore" all'ex fischietto Pierluigi Collina, ad aggiudicarsi il Premio speciale "Studio e sport", frutto dell'illustre collaborazione con il Centro sportivo delle Fiamme Gialle, è stata la giovane marciatrice Sofia Fiorini.

“Non ci sono parole per descrivere l’emozione di aver vissuto una serata come questa. Una serata in cui non sono mancati istanti di gioia, alternati a momenti di grande riflessione, soprattutto per quanto riguarda il premio intitolato alla memoria del grande campione Paolo Rossi nella categoria ‘Modello per i giovani’, assegnato a Marco Tardelli e Hansi Müller, due grandi amici di Pablito – afferma Angelo Morelli, presidente del Comitato organizzatore del premio – Sono stati venticinque anni di duro lavoro, ma anche di grandi soddisfazioni, emozioni e ricchezza personale. Aver potuto gioire della presenza di tanti campioni, provenienti da ogni parte del mondo, è stato per noi organizzatori una cosa così grande da non riuscire neppure a raccontarla. Ringraziamo enti, istituzioni, giornalisti e sponsor per esserci stati così vicini e aver creduto nel nostro progetto. E, non da ultimi, i nostri ringraziamenti vanno anche a tutti coloro che hanno collaborato alla realizzazione dell’evento, una squadra sicuramente affiatata e responsabilizzata”.

Tra i frangenti clou della serata, impossibile non annoverare la presentazione ufficiale del francobollo dedicato alla XXV edizione del Premio Fair Play Mecenate: un francobollo celebrativo, appartenente alla serie tematiche “Lo sport”, che sarà emesso dal Ministero dello sviluppo economico.

“In questo anno difficile e, a tratti, drammatico, uno dei vocaboli più usati è resilienza – ha dichiarato Mauro Sereni di Consultinvest, dal 2013 main sponsor della manifestazione- Coraggio, dedizione, determinazione e lealtà mai come oggi devono essere parole che ci sostengono e il Premio Fair Play Menarini da sempre si impegna a valorizzare e diffondere questi principi”.

Grande soddisfazione anche da parte del sindaco Mario Agnelli, primo cittadino del Comune di Castiglion Fiorentino che, da nove anni a questa parte, ha tessuto un legame a doppio filo con il premio e con i suoi principi fondanti, tanto da vantare il titolo di città europea per la promozione dei valori del fair play nel mondo.

“Delle venticinque edizioni andate in scena, mi è bastato assistere alle ultime svoltesi a Castiglion Fiorentino per classificare il Premio Fair Play Menarini come una manifestazione unica nel suo genere e il nostro obiettivo è sempre stato quello di dimostrarci all’altezza del blasone del premio– dichiara il sindaco Mario Agnelli – Poterlo ospitare è un privilegio di cui possiamo solo andare fieri, anche perché il premio ha contribuito ad accrescere l’immagine della nostra città a livello internazionale, sia sul versante della promozione che dal punto di vista sportivo e valoriale. Nella piena osservanza di tutte le misure di sicurezza, l’edizione del venticinquennale è stata un grande successo e si è conclusa rispettando le attese che si erano create.”

Di seguito, l'elenco completo dei premiati del XXV Premio Internazionale Fair Play Menarini:

Massimo Bonini – categoria "Fair play"

Stefan Edberg – categoria "Carriera nel fair play"

Sinisa Mihajlovic – categoria "Sport e salute"

Pierluigi Marzorati – categoria "Una vita per lo sport"

Eleonora Goldoni – categoria "Fair play e solidarietà"

Matteo Marconcini – categoria "Promozione dello sport"

Patrizio Oliva – categoria "Sport e vita"

Katinka Hosszu – categoria "Personaggio mito"

Patrick Kluivert – categoria "I valori sociali dello sport"

Romano Battisti – categoria "Lo sport oltre lo sport"

Marco Tardelli e Hansi Müller – Premio speciale Paolo Rossi "Modello per i giovani"

Pierluigi Collina – Premio speciale Sustenium "Energia e cuore"

Valentina Rodini e Federica Cesarini – Premio speciale "L'Italia nel cuore"

Lucia Blini – Premio speciale Franco Lauro "Narrare le emozioni"

Sofia Fiorini – Premio Fiamme Gialle " Studio e sport "

dallarivolley.com
17° ANNO DI VITA DEL PORTALE

Le grandi leggende dello sport brillano al Premio Fair Play

02/09/2021



Una vera e propria pioggia di emozioni è quella che, tra ospiti illustri e grandi leggende dello sport italiano e mondiale, ha accompagnato la cerimonia di premiazione del XXV Premio Internazionale Fair Play Menarini. Un'edizione 2021 davvero speciale che ha visto la kermesse dedicata all'etica e al fair play tornare in pista, dopo le restrizioni del 2020, con un programma completo e ricco di eventi collaterali, per celebrare in grande spolvero il venticinquesimo anniversario della sua fondazione. A Castiglion Fiorentino, nella suggestiva cornice del Loggiato Vasariano di piazza del Municipio, impreziosita per l'occasione da una spettacolare scenografia, hanno infatti brillato le più luminose stelle del panorama sportivo italiano ed internazionale facendosi portatrici, attraverso le loro storie, di messaggi di fiducia, impegno e grande umanità.

"Oggi festeggiamo i primi venticinque anni del Premio Fair Play Menarini: un risultato incredibile in un anno eccezionale per lo sport italiano – ha detto **Ennio Troiano**, Direttore Risorse Umane di Menarini - *Ci auguriamo che i valori del fair play, fondati sulla condivisione di principi che rappresentano la vera essenza dello sport, possano aiutarci a guardare con ottimismo al futuro".*

Trasmessa in diretta televisiva su Sportitalia (canale 60 del digitale terrestre), la magica serata del Fair Play Menarini ha visto nuovamente al timone il giornalista Lorenzo Dallari e l'ex pallavolista Rachele Sangiuliano, una coppia collaudata che, anche quest'anno, ci ha guidato attraverso i racconti e i successi dei big che, sul palco, hanno ritirato l'ambito riconoscimento: dall'ex tennista svedese Stefan Edberg all'icona del basket Pierluigi Marzorati, dall'Iron Lady del nuoto Katinka Hosszu all'eclettico Patrizio Oliva, dalla calciatrice Eleonora Goldoni ai due olimpionici italiani Romano Battisti e Matteo Marconcini, passando per i grandi nomi del calcio Sinisa Mihajlovic, Patrick Kluivert e Massimo Bonini. Grande commozione è stata suscitata dall'assegnazione del Premio speciale dedicato al ricordo di Paolo Rossi, ritirato da Marco Tardelli e Hansi Müller, mentre uno scroscio di applausi ha fatto da tappeto all'arrivo delle canottiere Valentina Rodini e Federica Cesarini che, dopo l'oro olimpico conquistato ai Giochi di Tokyo 2020, hanno ritirato il Premio speciale "L'Italia nel cuore". E se la categoria "Narrare le emozioni", dallo scorso anno intitolata alla memoria di Franco Lauro, è andato alla giornalista sportiva di Mediaset Lucia Blini, e il riconoscimento "Sustenium Energia e Cuore" all'ex fischietto Pierluigi Collina, ad aggiudicarsi il Premio speciale "Studio e sport", frutto dell'illustre collaborazione con il Centro sportivo delle Fiamme Gialle, è stata la giovane marciatrice Sofia Fiorini.

"Non ci sono parole per descrivere l'emozione di aver vissuto una serata come questa. Una serata in cui non sono mancati istanti di gioia, alternati a momenti di grande riflessione, soprattutto per quanto riguarda il premio intitolato alla memoria del grande campione Paolo Rossi nella categoria 'Modello per i giovani', assegnato a Marco Tardelli e Hansi Müller, due grandi amici di Pablito – afferma **Angelo Morelli**, presidente del Comitato organizzatore del premio - *Sono stati venticinque anni di duro lavoro, ma anche di grandi soddisfazioni, emozioni e ricchezza personale. Aver potuto gioire della presenza di tanti campioni, provenienti da ogni parte del mondo, è stato per noi organizzatori una cosa così grande da non riuscire neppure a raccontarla. Ringraziamo enti, istituzioni, giornalisti e sponsor per esserci stati così vicini e aver creduto nel nostro progetto. E, non da ultimi, i nostri ringraziamenti vanno anche a tutti coloro che hanno collaborato alla realizzazione dell'evento, una squadra sicuramente affiatata e responsabilizzata".*

Tra i frangenti clou della serata, impossibile non annoverare la presentazione ufficiale del francobollo dedicato alla XXV edizione del Premio Fair Play Mecenate: un francobollo celebrativo, appartenente alla serie tematiche "Lo sport", che sarà emesso dal Ministero dello sviluppo economico.

"In questo anno difficile e, a tratti, drammatico, uno dei vocaboli più usati è resilienza – ha dichiarato **Mauro Sereni** di Consultinvest, dal 2013 main sponsor della manifestazione- *Coraggio, dedizione, determinazione e lealtà mai come oggi devono essere parole che ci sostengono e il Premio Fair Play Menarini da sempre si impegna a valorizzare e diffondere questi principi".*

Grande soddisfazione anche da parte del sindaco Mario Agnelli, primo cittadino del Comune di Castiglion Fiorentino che, da nove anni a questa parte, ha tessuto un legame a doppio filo con il premio e con i suoi principi fondanti, tanto da vantare il titolo di città europea per la promozione dei valori del fair play nel mondo.

"Delle venticinque edizioni andate in scena, mi è bastato assistere alle ultime svoltesi a Castiglion Fiorentino per classificare il Premio Fair Play Menarini come una manifestazione unica nel suo genere e il nostro obiettivo è sempre stato quello di dimostrarci all'altezza del blasone del premio– dichiara il sindaco **Mario Agnelli** – *Poterlo ospitare è un privilegio di cui possiamo solo andare fieri, anche perché il premio ha contribuito ad accrescere l'immagine della nostra città a livello internazionale, sia sul versante della promozione che dal punto di vista sportivo e valoriale. Nella piena osservanza di tutte le misure di sicurezza, l'edizione del venticinquennale è stata un grande successo e si è conclusa rispettando le attese che si erano create."*

DAILYHEALTH INDUSTRY

Premio Fair Play Menarini, tra leggende dello sport di ieri e di oggi

2 Settembre 2021 Marco Landucci



Condividi:

Tweet

A Castiglion Fiorentino si è svolta la **XXV edizione del Premio Internazionale Fair Play Menarini**, dedicato all'etica e al fair play nello sport.

"Oggi festeggiamo i primi venticinque anni del Premio Fair Play Menarini: un risultato incredibile in un anno eccezionale per lo sport italiano – ha detto **Ennio Troiano, Direttore Risorse Umane Global di Menarini** – Ci auguriamo che i valori del fair play, fondati sulla condivisione di principi che rappresentano la vera essenza dello sport, possano aiutarci a guardare con ottimismo al futuro".

L'evento è stato condotto dal giornalista **Lorenzo Dallari** e dall'ex pallavolista **Rachele Sangiuliano**. Molti gli sportivi di ieri e di oggi che hanno ricevuto il Premio Fair Play Menarini: dall'ex tennista svedese **Stefan Edberg** al cestista **Pierluigi Marzorati**, dalla nuotatrice **Katinka Hosszu** al pugile **Patrizio Oliva**, dalla calciatrice **Eleonora Goldoni** ai due olimpionici italiani **Romano Battisti e Matteo Marconcini**, passando per i grandi nomi del calcio **Sinisa Mihajlovic, Patrick Kluivert e Massimo Bonini**.

Grande commozione ha suscitato l'assegnazione del Premio speciale dedicato al ricordo di **Paolo Rossi**, ritirato da **Marco Tardelli** e **Hansi Müller**, mentre una vera e propria ovazione ha salutato l'arrivo delle canottiere **Valentina Rodini** e **Federica Cesarini** che, dopo l'oro olimpico conquistato ai Giochi di Tokyo 2020, hanno ritirato il Premio speciale "L'Italia nel cuore".

La categoria "Narrare le emozioni", dallo scorso anno intitolata alla memoria di **Franco Lauro**, è andata alla giornalista sportiva di Mediaset **Lucia Blini**, mentre il riconoscimento "Sustenium Energia e Cuore" è stato attribuito all'ex arbitro **Pierluigi Collina**.

Il Premio speciale "Studio e sport", in collaborazione con il Centro sportivo delle Fiamme

Gialle, è andato alla giovane marciatrice **Sofia Fiorini**.

"Non ci sono parole per descrivere l'emozione di aver vissuto una serata come questa. Una serata in cui non sono mancati istanti di gioia, alternati a momenti di grande riflessione, soprattutto per quanto riguarda il premio intitolato alla memoria del grande campione Paolo Rossi nella categoria 'Modello per i giovani', assegnato a Marco Tardelli e Hansi Müller, due grandi amici di Pablito – ha detto **Angelo Morelli, presidente del Comitato organizzatore del premio** – Sono stati venticinque anni di duro lavoro, ma anche di grandi soddisfazioni, emozioni e ricchezza personale. Aver potuto gioire della presenza di tanti campioni, provenienti da ogni parte del mondo, è stato per noi organizzatori una cosa così grande da non riuscire neppure a raccontarla. Ringraziamo enti, istituzioni, giornalisti e sponsor per esserci stati così vicini e aver creduto nel nostro progetto. E, non da ultimi, i nostri ringraziamenti vanno anche a tutti coloro che hanno collaborato alla realizzazione dell'evento, una squadra sicuramente affiatata e responsabilizzata".

Tra i momenti clou della serata, la presentazione ufficiale del francobollo dedicato alla XXV edizione del **Premio Fair Play Mecenate**: un francobollo celebrativo, appartenente alla serie tematiche "Lo sport", che sarà emesso dal Ministero dello sviluppo economico.

"In questo anno difficile e, a tratti, drammatico, uno dei vocaboli più usati è resilienza – ha dichiarato **Mauro Sereni di Consultinvest**, dal 2013 main sponsor della manifestazione- Coraggio, dedizione, determinazione e lealtà mai come oggi devono essere parole che ci sostengono e il Premio Fair Play Menarini da sempre si impegna a valorizzare e diffondere questi principi".

Grande soddisfazione anche da parte del sindaco **Mario Agnelli, primo cittadino del Comune di Castiglion Fiorentino** che, da nove anni a questa parte, ha tessuto un legame a doppio filo con il premio e con i suoi principi fondanti, tanto da vantare il titolo di città europea per la promozione dei valori del fair play nel mondo.

"Delle venticinque edizioni andate in scena, mi è bastato assistere alle ultime svoltesi a Castiglion Fiorentino per classificare il Premio Fair Play Menarini come una manifestazione unica nel suo genere e il nostro obiettivo è sempre stato quello di dimostrarci all'altezza del blasone del premio– dichiara il sindaco Mario Agnelli – Poterlo ospitare è un privilegio di cui possiamo solo andare fieri, anche perché il premio ha contribuito ad accrescere l'immagine della nostra città a livello internazionale, sia sul versante della promozione che dal punto di vista sportivo e valoriale. Nella piena osservanza di tutte le misure di sicurezza, l'edizione del venticinquennale è stata un grande successo e si è conclusa rispettando le attese che si erano create."

Daily Herald

Sporting Legends Shine on a Magical Evening at the Menarini Fair Play Awards

By: Menarini I.F.R. via PR Newswire

September 02, 2021 at 12:08 PM EDT

FLORENCE, Italy, Sept. 2, 2021 /PRNewswire/ -- The XXV Menarini International Fair Play awards ceremony saw a genuine outpouring of emotions, with illustrious guests and true legends of Italian and world sport. This 2021 edition was truly special as the event dedicated to ethics and fair play returned, following the restrictions in 2020, with a full programme to celebrate its twenty-fifth anniversary. Stars of the Italian and international sporting worlds shone bright, offering messages of trust, commitment and great humanity through their stories.



"Today we are celebrating the first twenty-five years of the Menarini Fair Play Award: an incredible result in an exceptional year for Italian sport," declared **Ennio Troiano**, Menarini Global HR Director. *"We hope that the values of fair play, founded on sharing principles that represent the true essence of sport, can help us to look toward the future with optimism."*

Those collecting the coveted award at the magical Menarini Fair Play event included former Swedish tennis star Stefan Edberg, basketball icon Pierluigi Marzorati, the Iron Lady of swimming Katinka Hosszú, the eclectic Patrizio Oliva, footballer Eleonora Goldoni and the two Olympians Romano Battisti and Matteo Marconcini, along with other great names from the world of football Siniša Mihajlović, Patrick Kluivert and Massimo Bonini. There was great emotion during presentation of the Special Award dedicated to the memory of Paolo Rossi, which was collected by Marco Tardelli and Hansi Müller, while loud applause welcomed rowers Valentina Rodini and Federica Cesarini who, following their gold medal at the Tokyo 2020 Olympics, received the "*L'Italia nel cuore*" (Italy in the Heart) Special Award. The "*Narrare le emozioni*" (Narrating Emotions) category went to Mediaset sports journalist Lucia Blini, and the "*Sustenium Energia e Cuore*" (Sustenium Energy and Heart) award went to former referee Pierluigi Collina.

"Words cannot describe the emotion of an evening like this, with so many moments of joy, punctuated with moments of deep reflection, particularly with the award in memory of the great champion Paolo Rossi," explained **Angelo Morelli**, Chairman of the Committee that organises the awards. *"These twenty-five years have seen a lot of hard work, but also great satisfaction, emotion and personal reward. Being able to celebrate the presence of so many champions, from every corner of the globe, is such a great emotion for us organisers it is hard to describe".*

Here is the full list of winners at the XXV Menarini International Fair Play Award event:

Massimo Bonini – category: "Fair play"
Stefan Edberg – category: *"Carriera nel fair play"* (Career in fair play)
Siniša Mihajlović – category: *"Sport e salute"* (Sport and health)
Pierluigi Marzorati – category: *"Una vita per lo sport"* (Lifetime Achievement in Sport)
Eleonora Goldoni – category: *"Fair play e solidarietà"* (Fair Play and Solidarity)
Matteo Marconcini – category: *"Promozione dello sport"* (Promotion of Sport)
Patrizio Oliva – category: *"Sport e vita"* (Sport and Life)
Katinka Hosszú – category: *"Personaggio mito"* (Legendary Figures)
Patrick Kluivert – category: *"I valori sociali dello sport"* (Social Values in Sport)
Romano Battisti – category: *"Lo sport oltre lo sport"* (Sport Beyond Sport)
Marco Tardelli and Hansi Müller – Paolo Rossi Special Award *"Modello per i giovani"* (Youth Role Model)
Pierluigi Collina – Sustenium Special Award *"Energia e cuore"* (Energy and Heart)
Valentina Rodini and Federica Cesarini – Special Award *"L'Italia nel cuore"* (Italy in the Heart)
Lucia Blini – Franco Lauro Special Award *"Narrare le emozioni"* (Narrating Emotions)
Sofia Fiorini – Fiamme Gialle Award *"Studio e sport"* (Study and Sport)

Follow us on social media:

Facebook: @PremioFairPlayMenarini - Twitter: @PremioFairPlay - Instagram: @premiofairplay_menarini

YouTube: Menarini International Fair Play Award

Official Hashtags: #FairPlayMenarini #PremioFairPlayMenarini #XXVFairPlayMenarini











XXV PREMIO INTERNAZIONALE

FAIR PLAY MENARINI

MENARINI

DAY ItaliaNews



CULTURA SPORT

PREMIO FAIR PLAY MENARINI, LE GRANDI LEGGENDE DELLO SPORT BRILLANO A CASTIGLION FIORENTINO IN UNA NOTTE MAGICA

By Redazione Nazionale /

La kermesse dedicata all'etica e al fair play ha festeggiato i suoi 25 anni con un gran finale degno di nota, insieme ai veri big dello sport italiano e internazionale

CASTIGLION FIORENTINO (AR)- Una vera e propria pioggia di emozioni è quella che, tra ospiti illustri e grandi leggende dello sport italiano e mondiale, ha accompagnato la cerimonia di premiazione del XXV Premio Internazionale Fair Play Menarini. Un'edizione 2021 davvero speciale che ha visto la kermesse dedicata all'etica e al fair play tornare in pista, dopo le restrizioni del 2020, con un programma completo e ricco di eventi collaterali, per celebrare in grande spolvero il venticinquesimo anniversario della sua fondazione. A Castiglion Fiorentino, nella suggestiva cornice del Loggiato Vasariano di piazza del Municipio, impreziosita per l'occasione da una spettacolare scenografia, hanno infatti brillato le più luminose stelle del panorama sportivo italiano ed internazionale facendosi portatrici, attraverso le loro storie, di messaggi di fiducia, impegno e grande umanità.

“Oggi festeggiamo i primi venticinque anni del Premio Fair Play Menarini: un risultato incredibile in un anno eccezionale per lo sport italiano – ha detto Ennio Troiano, Direttore Risorse Umane Global di Menarini – Ci auguriamo che i valori del fair play, fondati sulla condivisione di principi che rappresentano la vera essenza dello sport, possano aiutarci a guardare con ottimismo al futuro”.



Trasmessa in diretta televisiva su Sportitalia (canale 60 del digitale terrestre), la magica serata del Fair Play Menarini ha visto nuovamente al timone il giornalista Lorenzo Dallari e l’ex pallavolista Rachele Sangiuliano, una coppia collaudata che, anche quest’anno, ci ha guidato attraverso i racconti e i successi dei big che, sul palco, hanno ritirato l’ambito riconoscimento: dall’ex tennista svedese Stefan Edberg all’icona del basket Pierluigi Marzorati, dall’Iron Lady del nuoto Katinka Hosszu all’eclettico Patrizio Oliva, dalla calciatrice Eleonora Goldoni ai due olimpionici italiani Romano Battisti e Matteo Marconcini, passando per i grandi nomi del calcio Sinisa Mihajlovic, Patrick Kluivert e Massimo Bonini. Grande commozione è stata suscitata dall’assegnazione del Premio speciale dedicato al ricordo di Paolo Rossi, ritirato da Marco Tardelli e Hansi Müller, mentre uno scroscio di applausi ha fatto da tappeto all’arrivo delle canottiere Valentina Rodini e Federica Cesarini che, dopo l’oro olimpico conquistato ai Giochi di Tokyo 2020, hanno ritirato il Premio speciale “L’Italia nel cuore”. E se la categoria “Narrare le emozioni”, dallo scorso anno intitolata alla memoria di Franco Lauro, è andato alla giornalista sportiva di Mediaset Lucia Blini, e il riconoscimento “Sustenium Energia e Cuore” all’ex fischietto Pierluigi Collina, ad aggiudicarsi il Premio speciale “Studio e sport”, frutto dell’illustre collaborazione con il Centro sportivo delle Fiamme Gialle, è stata la giovane marciatrice Sofia Fiorini.

“Non ci sono parole per descrivere l’emozione di aver vissuto una serata come questa. Una serata in cui non sono mancati istanti di gioia, alternati a momenti di grande riflessione, soprattutto per quanto riguarda il premio intitolato alla memoria del grande campione Paolo Rossi nella categoria ‘Modello per i giovani’, assegnato a Marco Tardelli e Hansi Müller, due grandi amici di Pablito – afferma **Angelo Morelli**, presidente del Comitato organizzatore del premio – Sono stati venticinque anni di duro lavoro, ma anche di grandi soddisfazioni, emozioni e ricchezza personale. Aver potuto gioire della presenza di tanti campioni, provenienti da ogni parte del mondo, è stato per noi organizzatori una cosa così grande da non riuscire neppure a raccontarla. Ringraziamo enti, istituzioni, giornalisti e sponsor per esserci stati così vicini e aver creduto nel nostro progetto. E, non da ultimi, i nostri ringraziamenti vanno anche a tutti coloro che hanno collaborato alla realizzazione dell’evento, una squadra sicuramente affiatata e responsabilizzata”.

Tra i frangenti clou della serata, impossibile non annoverare la presentazione ufficiale del francobollo dedicato alla XXV edizione del Premio Fair Play Mecenate: un francobollo celebrativo, appartenente alla serie tematiche “Lo sport”, che sarà emesso dal Ministero dello sviluppo economico.

“In questo anno difficile e, a tratti, drammatico, uno dei vocaboli più usati è resilienza – ha dichiarato **Mauro Sereni** di Consultinvest, dal 2013 main sponsor della manifestazione- Coraggio, dedizione, determinazione e lealtà mai come oggi devono essere parole che ci sostengono e il Premio Fair Play Menarini da sempre si impegna a valorizzare e diffondere questi principi”.

Grande soddisfazione anche da parte del sindaco Mario Agnelli, primo cittadino del Comune di Castiglion Fiorentino che, da nove anni a questa parte, ha tessuto un legame a doppio filo con il premio e con i suoi principi fondanti, tanto da vantare il titolo di città europea per la promozione dei valori del fair play nel mondo.

“Delle venticinque edizioni andate in scena, mi è bastato assistere alle ultime svoltesi a Castiglion Fiorentino per classificare il Premio Fair Play Menarini come una manifestazione unica nel suo genere e il nostro obiettivo è sempre stato quello di dimostrarci all’altezza del blasone del premio– dichiara il sindaco **Mario Agnelli** – Poterlo ospitare è un privilegio di cui possiamo solo andare fieri, anche perché il premio ha contribuito ad accrescere l’immagine della nostra città a livello internazionale, sia sul versante della promozione che dal punto di vista sportivo e valoriale. Nella piena osservanza di tutte le misure di sicurezza, l’edizione del venticinquennale è stata un grande successo e si è conclusa rispettando le attese che si erano create.”

Di seguito, l'elenco completo dei premiati del XXV Premio Internazionale Fair Play Menarini:

Massimo Bonini – categoria "Fair play"
Stefan Edberg – categoria "Carriera nel fair play"
Sinisa Mihajlovic – categoria "Sport e salute"
Pierluigi Marzorati – categoria "Una vita per lo sport"
Eleonora Goldoni – categoria "Fair play e solidarietà"
Matteo Marconcini – categoria "Promozione dello sport"
Patrizio Oliva – categoria "Sport e vita"
Katinka Hosszu – categoria "Personaggio mito"
Patrick Kluivert – categoria "I valori sociali dello sport"
Romano Battisti – categoria "Lo sport oltre lo sport"
Marco Tardelli e Hansi Müller – Premio speciale Paolo Rossi "Modello per i giovani"
Pierluigi Collina – Premio speciale Sustenium "Energia e cuore"
Valentina Rodini e Federica Cesarini – Premio speciale "L'Italia nel cuore"
Lucia Blini – Premio speciale Franco Lauro "Narrare le emozioni"
Sofia Fiorini – Premio Fiamme Gialle " Studio e sport "

Facebook: PremioFairPlayMenarini – **Twitter**: PremioFairPlay – **Instagram**: premiofairplay_menarini
YouTube: Premio Internazionale Fair Play Menarini
Hashtag ufficiali: #FairPlayMenarini #PremioFairPlayMenarini #XXVFairPlayMenarini

DottNet

La cerimonia di premiazione del XXV Premio Internazionale Fair Play Menarini



AZIENDE (AZIENDE) | REDAZIONE DOTTNET | 02/09/2021 17:06

La kermesse dedicata all'etica e al fair play ha festeggiato i suoi 25 anni con un gran finale degno di nota, insieme ai veri big dello sport italiano e internazionale

Una vera e propria pioggia di emozioni è quella che, tra ospiti illustri e grandi leggende dello sport italiano e mondiale, ha accompagnato la cerimonia di premiazione del XXV Premio Internazionale Fair Play Menarini. Un'edizione 2021 davvero speciale per la kermesse dedicata all'etica e al fair play tornare in pista, dopo le restrizioni, con un programma completo e ricco di eventi collaterali, per celebrare in grande spolvero il venticinquesimo anniversario della sua fondazione. A Castiglion Fiorentino, nella suggestiva cornice del Loggiato Vasariano di piazza del Municipio, impreziosita per l'occasione da una spettacolare scenografia, hanno infatti brillato le più luminose stelle del panorama sportivo italiano ed internazionale facendosi portatrici, attraverso le loro storie, di messaggi di fiducia, impegno e grande umanità.

Help Desk

"Oggi festeggiamo i primi venticinque anni del Premio Fair Play Menarini: un risultato incredibile in un anno eccezionale per lo sport italiano – ha detto **Ennio Troiano**, Direttore Risorse Umane Global di Menarini - *Ci auguriamo che i valori del fair play, fondati sulla condivisione di principi che rappresentano la vera essenza dello sport, possano aiutarci a guardare con ottimismo al futuro".*

Trasmessa in diretta televisiva su Sportitalia (canale 60 del digitale terrestre), la magica serata del Fair Play Menarini ha visto nuovamente al timone il giornalista Lorenzo Dallari e l'ex pallavolista Rachele Sangiuliano, una coppia collaudata che, anche quest'anno, ci ha guidato attraverso i racconti e i successi dei big che, sul palco, hanno ritirato l'ambito riconoscimento: dall'ex tennista svedese Stefan Edberg all'icona del basket Pierluigi Marzorati, dall'Iron Lady del nuoto Katinka Hosszu all'eclettico Patrizio Oliva, dalla calciatrice Eleonora Goldoni ai due olimpionici italiani Romano Battisti e Matteo Marconcini, passando per i grandi nomi del calcio Sinisa Mihajlovic, Patrick Kluivert e Massimo Bonini. Grande commozione è stata suscitata dall'assegnazione del Premio speciale dedicato al ricordo di Paolo Rossi, ritirato da Marco Tardelli e Hansi Müller, mentre uno scroscio di applausi ha fatto da tappeto all'arrivo delle canottiere Valentina Rodini e Federica Cesarini che, dopo l'oro olimpico conquistato ai Giochi di Tokyo 2020, hanno ritirato il Premio speciale "L'Italia nel cuore". E se la categoria "Narrare le emozioni", dallo scorso anno intitolata alla memoria di Franco Lauro, è andato alla giornalista sportiva di Mediaset Lucia Blini, e il riconoscimento "Sustenium Energia e Cuore" all'ex fischietto Pierluigi Collina, ad aggiudicarsi il Premio speciale "Studio e sport", frutto dell'illustre collaborazione con il Centro sportivo delle Fiamme Gialle, è stata la giovane marciatrice Sofia Fiorini.

"Non ci sono parole per descrivere l'emozione di aver vissuto una serata come questa. Una serata in cui non sono mancati istanti di gioia, alternati a momenti di grande riflessione, soprattutto per quanto riguarda il premio intitolato alla memoria del grande campione Paolo Rossi nella categoria 'Modello per i giovani', assegnato a Marco Tardelli e Hansi Müller, due grandi amici di Pablito – afferma **Angelo Morelli**, presidente del Comitato organizzatore del premio - *Sono stati venticinque anni di duro lavoro, ma anche di grandi*

soddisfazioni, emozioni e ricchezza personale. Aver potuto gioire della presenza di tanti campioni, provenienti da ogni parte del mondo, è stato per noi organizzatori una cosa così grande da non riuscire neppure a raccontarla. Ringraziamo enti, istituzioni, giornalisti e sponsor per esserci stati così vicini e aver creduto nel nostro progetto. E, non da ultimi, i nostri ringraziamenti vanno anche a tutti coloro che hanno collaborato alla realizzazione dell'evento, una squadra sicuramente affiatata e responsabilizzata".

Tra i frangenti clou della serata, impossibile non annoverare la presentazione ufficiale del francobollo dedicato alla XXV edizione del Premio Fair Play Mecenate: un francobollo celebrativo, appartenente alla serie tematiche "Lo sport", che sarà emesso dal Ministero dello sviluppo economico.

"In questo anno difficile e, a tratti, drammatico, uno dei vocaboli più usati è resilienza – ha dichiarato **Mauro Sereni** di Consultinvest, dal 2013 main sponsor della manifestazione- *Coraggio, dedizione, determinazione e lealtà mai come oggi devono essere parole che ci sostengono e il Premio Fair Play Menarini da sempre si impegna a valorizzare e diffondere questi principi".*

Grande soddisfazione anche da parte del sindaco Mario Agnelli, primo cittadino del Comune di Castiglion Fiorentino che, da nove anni a questa parte, ha tessuto un legame a doppio filo con il premio e con i suoi principi fondanti, tanto da vantare il titolo di città europea per la promozione dei valori del fair play nel mondo.

"Delle venticinque edizioni andate in scena, mi è bastato assistere alle ultime svoltesi a Castiglion Fiorentino per classificare il Premio Fair Play Menarini come una manifestazione unica nel suo genere e il nostro obiettivo è sempre stato quello di dimostrarci all'altezza del blasone del premio– dichiara il sindaco **Mario Agnelli** – *Poterlo ospitare è un privilegio di cui possiamo solo andare fieri, anche perché il premio ha contribuito ad accrescere l'immagine della nostra città a livello internazionale, sia sul versante della promozione che dal punto di vista sportivo e valoriale. Nella piena osservanza di tutte le misure di sicurezza, l'edizione del venticinquennale è stata un grande successo e si è conclusa rispettando le attese che si erano create."*

Di seguito, l'elenco completo dei premiati del XXV Premio Internazionale Fair Play Menarini:

- Massimo Bonini – categoria "Fair play"
- Stefan Edberg – categoria "Carriera nel fair play"
- Sinisa Mihajlovic – categoria "Sport e salute"
- Pierluigi Marzorati – categoria "Una vita per lo sport"
- Eleonora Goldoni – categoria "Fair play e solidarietà"
- Matteo Marconcini – categoria "Promozione dello sport"
- Patrizio Oliva – categoria "Sport e vita"
- Katinka Hosszu – categoria "Personaggio mito"
- Patrick Kluivert – categoria "I valori sociali dello sport"
- Romano Battisti – categoria "Lo sport oltre lo sport"
- Marco Tardelli e Hansi Müller – Premio speciale Paolo Rossi "Modello per i giovani"
- Pierluigi Collina – Premio speciale Sustenium "Energia e cuore"
- Valentina Rodini e Federica Cesarini – Premio speciale "L'Italia nel cuore"
- Lucia Blini – Premio speciale Franco Lauro "Narrare le emozioni"
- Sofia Fiorini – Premio Fiamme Gialle " Studio e sport "

Le leggende dello sport al XXV Premio Fair Play Menarini

Economia Sicilia 02 settembre 2021 17:05 Notizie da: Provincia di Messina



Fonte immagine: Economia Sicilia - link

CASTIGLION FIORENTINO (ITALPRESS) – Ospiti illustri e grandi leggende dello sport italiano e mondiale alla cerimonia di premiazione del XXV Premio Internazionale Fair Play Menarini. Un'edizione 2021 che ha visto la kermesse dedicata all'etica e al fair play tornare in pista, dopo le restrizioni del 2020, con un programma completo e ricco di eventi collaterali,...

Leggi la notizia integrale su: Economia Sicilia

Il post dal titolo: «Le leggende dello sport al XXV Premio Fair Play Menarini» è apparso il giorno 02 settembre 2021 alle ore 17:05 sul quotidiano online *Economia Sicilia* dove ogni giorno puoi trovare le ultime notizie dell'area geografica relativa a Messina.

€conomiaSicilia
direttore responsabile Andrea Naselli

Le leggende dello sport al XXV Premio Fair Play Menarini

Postato da Italpress il 2/09/21



CASTIGLION FIORENTINO (ITALPRESS) – Ospiti illustri e grandi leggende dello sport italiano e mondiale alla cerimonia di premiazione del XXV Premio Internazionale Fair Play Menarini. Un'edizione 2021 che ha visto la kermesse dedicata all'etica e al fair play tornare in pista, dopo le restrizioni del 2020, con un programma completo e ricco di eventi collaterali, per celebrare il 25° anniversario della sua fondazione. A Castiglion Fiorentino, nel Loggiato Vasariano di piazza del Municipio, le stelle del panorama sportivo italiano e internazionale si sono fatte portatrici, attraverso le loro storie, di messaggi di fiducia, impegno e grande umanità. "Festeggiamo i primi 25 anni del Premio Fair Play Menarini: un risultato incredibile in un anno eccezionale per lo sport italiano – ha detto Ennio Troiano, direttore risorse umane di Menarini – Ci auguriamo che i valori del fair play, fondati sulla condivisione di principi che rappresentano la vera assenza dello sport, possano aiutarci a guardare con ottimismo al futuro". A ricevere i premi l'ex tennista Stefan Edberg, l'icona del basket Pierluigi Marzorati, l'Iron Lady del nuoto Katinka Hosszu, il pugile Patrizio Oliva, la calciatrice Eleonora Goldoni, i due olimpionici Romano Battisti e Matteo Marconcini, quindi per il calcio Sinisa Mihajlovic, Patrick Kluivert e Massimo Bonini. Grande commozione per l'assegnazione del Premio speciale dedicato al ricordo di Paolo Rossi, ritirato da Marco Tardelli e Hansi Mùller, mentre tanti applausi sono stati riservati all'arrivo delle canottiere Valentina Rodini e Federica Cesarini che, dopo l'oro olimpico conquistato ai Giochi di Tokyo 2020, hanno ritirato il Premio speciale "L'Italia nel cuore". E se la categoria "Narrare le emozioni", dallo scorso anno intitolata alla memoria di Franco Lauro, è andato alla giornalista sportiva di Mediaset Lucia Blini, e il riconoscimento "Sustenium Energia e Cuore" all'ex fischietto Pierluigi Collina, ad aggiudicarsi il Premio speciale "Studio e sport", frutto della collaborazione con il Centro sportivo delle Fiamme Gialle, è stata la giovane marciatrice Sofia Fiorini. "Non ci sono parole per descrivere l'emozione di aver vissuto una serata come questa. Non sono mancati istanti di gioia, alternati a momenti di grande riflessione, soprattutto per quanto riguarda il premio intitolato alla memoria del grande campione Paolo Rossi nella categoria 'Modello per i giovani', assegnato a Marco Tardelli e Hansi Mùller, due grandi amici di Pablito – afferma Angelo Morelli, presidente del Comitato organizzatore del premio – Sono stati 25 anni di duro lavoro, di grandi soddisfazioni, emozioni e ricchezza personale. Aver potuto gioire della presenza di tanti campioni, provenienti da ogni parte del mondo, è stata una cosa così grande da non riuscire neppure a raccontarla". Tra i frangenti clou della serata, la presentazione del francobollo dedicato alla XXV edizione del Premio Fair Play Mecenate: un francobollo celebrativo, appartenente alla serie tematiche "Lo sport", che sarà emesso dal Ministero dello sviluppo economico.
(ITALPRESS).

€conomiaSicilia
direttore responsabile Andrea Naselli



https://video.italpress.com/play/mp4/video/r6x05p39kzgrx5ebdmj7voga

€conomiaSicilia
direttore responsabile Andrea Naselli



https://video.italpress.com/play/mp4/video/gdm0p15r9z0jgaoyl87jkeo2

Economy

A Castiglion Fiorentino notte magica per XXV Premio internazionale Fair play Menarini

2 SETTEMBRE 2021



DI ADNKRONOS

Castiglion Fiorentino (Arezzo), 2 set. (Adnkronos) - Una vera e propria pioggia di emozioni è quella che, tra ospiti illustri e grandi leggende dello sport italiano e mondiale, ha accompagnato la cerimonia di premiazione del XXV Premio Internazionale Fair Play Menarini. Un'edizione 2021 davvero speciale che ha visto la kermesse dedicata all'etica e al fair play tornare in pista, dopo le restrizioni del 2020, con un programma completo e ricco di eventi collaterali, per celebrare in grande spolvero il venticinquesimo anniversario della sua fondazione. A Castiglion Fiorentino, nella suggestiva cornice del Loggiato Vasariano di piazza del Municipio, impreziosita per l'occasione da una spettacolare scenografia, hanno infatti brillato le più luminose stelle del panorama sportivo italiano ed internazionale facendosi portatrici, attraverso le loro storie, di messaggi di fiducia, impegno e grande umanità.

"Festeggiamo i primi venticinque anni del Premio Fair Play Menarini: un risultato incredibile in un anno eccezionale per lo sport italiano – ha detto Ennio Troiano, Direttore Risorse Umane Global di Menarini - Ci auguriamo che i valori del fair play, fondati sulla condivisione di principi che rappresentano la vera essenza dello sport, possano aiutarci a guardare con ottimismo al futuro".

Trasmessa in diretta televisiva su Sportitalia (canale 60 del digitale terrestre), la magica serata del Fair Play Menarini ha visto nuovamente al timone il giornalista Lorenzo Dallari e l'ex pallavolista Rachele Sangiuliano, una coppia collaudata che, anche quest'anno, ci ha guidato attraverso i racconti e i successi dei big che, sul palco, hanno ritirato l'ambito riconoscimento: dall'ex tennista svedese Stefan Edberg all'icona del basket Pierluigi Marzorati, dall'Iron Lady del nuoto Katinka Hosszu all'eclettico Patrizio Oliva, dalla calciatrice Eleonora Goldoni ai due olimpionici italiani Romano Battisti e Matteo Marconcini, passando per i grandi nomi del calcio Sinisa Mihajlovic, Patrick Kluivert e Massimo Bonini.

Grande commozione è stata suscitata dall'assegnazione del Premio speciale dedicato al ricordo di Paolo Rossi, ritirato da Marco Tardelli e Hansi Müller, mentre uno scroscio di applausi ha fatto da tappeto all'arrivo delle canottiere Valentina Rodini e Federica Cesarini che, dopo l'oro olimpico conquistato ai Giochi di Tokyo 2020, hanno ritirato il Premio speciale "L'Italia nel cuore". E se la categoria "Narrare le emozioni", dallo scorso anno intitolata alla memoria di Franco Lauro, è andato alla giornalista sportiva di Mediaset Lucia Blini, e il riconoscimento "Sustenium Energia e Cuore" all'ex fischietto Pierluigi Collina, ad aggiudicarsi il Premio speciale "Studio e sport", frutto dell'illustre collaborazione con il Centro sportivo delle Fiamme Gialle, è stata la giovane marciatrice Sofia Fiorini.

"Non ci sono parole per descrivere l'emozione di aver vissuto una serata come questa. Una serata in cui non sono mancati istanti di gioia, alternati a momenti di grande riflessione, soprattutto per quanto riguarda il premio intitolato alla memoria del grande campione Paolo Rossi nella categoria 'Modello per i giovani', assegnato a Marco Tardelli e Hansi Müller, due grandi amici di Pablito – afferma Angelo Morelli, presidente del Comitato organizzatore del premio - Sono stati venticinque anni di duro lavoro, ma anche di grandi soddisfazioni, emozioni e ricchezza personale. Aver potuto gioire della presenza di tanti campioni, provenienti da ogni parte del mondo, è stato per noi organizzatori una cosa così grande da non riuscire neppure a raccontarla. Ringraziamo enti, istituzioni, giornalisti e sponsor per esserci stati così vicini e aver creduto nel nostro progetto. E, non da ultimi, i nostri ringraziamenti vanno anche a tutti coloro che hanno collaborato alla realizzazione dell'evento, una squadra sicuramente affiatata e responsabilizzata".

Tra i frangenti clou della serata, impossibile non annoverare la presentazione ufficiale del francobollo dedicato alla XXV edizione del Premio Fair Play Mecenate: un francobollo celebrativo, appartenente alla serie tematiche "Lo sport", che sarà emesso dal Ministero dello sviluppo economico. "In questo anno difficile e, a tratti, drammatico, uno dei vocaboli più usati è resilienza – ha dichiarato Mauro Sereni di Consultinvest, dal 2013 main sponsor della manifestazione- Coraggio, dedizione, determinazione e lealtà mai come oggi devono essere parole che ci sostengono e il Premio Fair Play Menarini da sempre si impegna a valorizzare e diffondere questi principi". Grande soddisfazione anche da parte del sindaco Mario Agnelli, primo cittadino del Comune di Castiglion Fiorentino che, da nove anni a questa parte, ha tessuto un legame a doppio filo con il premio e con i suoi principi fondanti, tanto da vantare il titolo di città europea per la promozione dei valori del fair play nel mondo.

"Delle venticinque edizioni andate in scena, mi è bastato assistere alle ultime svoltesi a Castiglion Fiorentino per classificare il Premio Fair Play Menarini come una manifestazione unica nel suo genere e il nostro obiettivo è sempre stato quello di dimostrarci all'altezza del blasone del premio– dichiara il sindaco Mario Agnelli – Poterlo ospitare è un privilegio di cui possiamo solo andare fieri, anche perché il premio ha contribuito ad accrescere l'immagine della nostra città a livello internazionale, sia sul versante della promozione che dal punto di vista sportivo e valoriale. Nella piena osservanza di tutte le misure di sicurezza, l'edizione del venticinquennale è stata un grande successo e si è conclusa rispettando le attese che si erano create."

Di seguito, l'elenco completo dei premiati del XXV Premio Internazionale Fair Play Menarini: Massimo Bonini – categoria "Fair play" Stefan Edberg – categoria "Carriera nel fair play" Sinisa Mihajlovic – categoria "Sport e salute" Pierluigi Marzorati – categoria "Una vita per lo sport" Eleonora Goldoni – categoria "Fair play e solidarietà" Matteo Marconcini – categoria "Promozione dello sport" Patrizio Oliva – categoria "Sport e vita" Katinka Hosszu – categoria "Personaggio mito" Patrick Kluivert – categoria "I valori sociali dello sport" Romano Battisti – categoria "Lo sport oltre lo sport" Marco Tardelli e Hansi Müller – Premio speciale Paolo Rossi "Modello per i giovani" Pierluigi Collina – Premio speciale Sustenium "Energia e cuore" Valentina Rodini e Federica Cesarini – Premio speciale "L'Italia nel cuore" Lucia Blini – Premio speciale Franco Lauro "Narrare le emozioni" Sofia Fiorini – Premio Fiamme Gialle " Studio e sport "

Economy

Le leggende dello sport al XXV Premio Fair Play Menarini

2 SETTEMBRE 2021



CASTIGLION FIORENTINO (ITALPRESS) - Ospiti illustri e grandi leggende dello sport italiano e mondiale alla cerimonia di premiazione del XXV Premio Internazionale Fair Play Menarini. Un'edizione 2021 che ha visto la kermesse dedicata all'etica e al fair play tornare in pista, dopo le restrizioni del 2020, con un programma completo e ricco di eventi collaterali, per celebrare il 25° anniversario della sua fondazione. A Castiglion Fiorentino, nel Loggiato Vasariano di piazza del Municipio, le stelle del panorama sportivo italiano e internazionale si sono fatte portatrici, attraverso le loro storie, di messaggi di fiducia, impegno e grande umanità. "Festeggiamo i primi 25 anni del Premio Fair Play Menarini: un risultato incredibile in un anno eccezionale per lo sport italiano - ha detto Ennio Troiano, direttore risorse umane di Menarini - Ci auguriamo che i valori del fair play, fondati sulla condivisione di principi che rappresentano la vera assenza dello sport, possano aiutarci a guardare con ottimismo al futuro". A ricevere i premi l'ex tennista Stefan Edberg, l'icona del basket Pierluigi Marzorati, l'Iron Lady del nuoto Katinka Hosszu, il pugile Patrizio Oliva, la calciatrice Eleonora Goldoni, i due olimpionici Romano Battisti e Matteo Marconcini, quindi per il calcio Sinisa Mihajlovic, Patrick Kluivert e Massimo Bonini. Grande commozione per l'assegnazione del Premio speciale dedicato al ricordo di Paolo Rossi, ritirato da Marco Tardelli e Hansi Müller, mentre tanti applausi sono stati riservati all'arrivo delle canottiere Valentina Rodini e Federica Cesarini che, dopo l'oro olimpico conquistato ai Giochi di Tokyo 2020, hanno ritirato il Premio speciale "L'Italia nel cuore". E se la categoria "Narrare le emozioni", dallo scorso anno intitolata alla memoria di Franco Lauro, è andato alla giornalista sportiva di Mediaset Lucia Blini, e il riconoscimento "Sustenium Energia e Cuore" all'ex fischietto Pierluigi Collina, ad aggiudicarsi il Premio speciale "Studio e sport", frutto della collaborazione con il Centro sportivo delle Fiamme Gialle, è stata la giovane marciatrice Sofia Fiorini. "Non ci sono parole per descrivere l'emozione di aver vissuto una serata come questa. Non sono mancati istanti di gioia, alternati a momenti di grande riflessione, soprattutto per quanto riguarda il premio intitolato alla memoria del grande campione Paolo Rossi nella categoria 'Modello per i giovani', assegnato a Marco Tardelli e Hansi Müller, due grandi amici di Pablito - afferma Angelo Morelli, presidente del Comitato organizzatore del premio - Sono stati 25 anni di duro lavoro, di grandi soddisfazioni, emozioni e ricchezza personale. Aver potuto gioire della presenza di tanti campioni, provenienti da ogni parte del mondo, è stata una cosa così grande da non riuscire neppure a raccontarla". Tra i frangenti clou della serata, la presentazione del francobollo dedicato alla XXV edizione del Premio Fair Play Mecenate: un francobollo celebrativo, appartenente alla serie tematiche "Lo sport", che sarà emesso dal Ministero dello sviluppo economico. (ITALPRESS). pal/ari/com 02-Set-21 16:35

Economy

Tardelli e Mihajlović tra i protagonisti del Fair Play Menarini

2 SETTEMBRE 2021

Tardelli e Mihajlović tra i protagonisti del Fair Play Menarini

il: Settembre 02, 2021 In: Video Italpress Stampa Email



A Castiglion Fiorentino si è svolta la premiazione del XXV Premio Internazionale Fair Play Menarini. Tra i protagonisti Marco Tardelli, campione del mondo del 1982, che ha ricevuto il riconoscimento speciale dedicato al ricordo di Paolo Rossi. Presente anche l'allenatore del Bologna, Siniša Mihajlović, che ha guidato la Nazionale infermieri nel giorno dell'apertura della tre giorni del Premio, con la partita di beneficenza Match for life.
ari/gtr

https://video.italpress.com/play/mp4/video/gdm0p15r9z0jgaoyl87jkeo2

Economy

A Castiglion Fiorentino il XXV Premio Fair Play Menarini

il: Settembre 02, 2021 In: Video Italpress

Stampa Email



A Castiglion Fiorentino, nella suggestiva cornice del Loggiato Vasariano di piazza del Municipio, si è svolta la cerimonia di premiazione del XXV Premio Internazionale Fair Play Menarini. Un'edizione 2021 tra ospiti illustri e grandi leggende dello sport italiano e mondiale che ha visto la kermesse dedicata all'etica e al fair play tornare in pista, dopo le restrizioni del 2020, con un programma completo e ricco di eventi collaterali, per celebrare in grande spolvero il 25° anniversario della sua fondazione.
ari/gtr

https://video.italpress.com/play/mp4/video/r6x05p39kzgrx5ebdmj7voga

Economy

Calcio: Mihajlovic ct nazionale infermieri, 'non dimentico quanto hanno fatto per me'

2 SETTEMBRE 2021 DI ADNKRONOS

NEWS

Roma, 2 set. - (Adnkronos) - "Quando mi hanno proposto di fare l'allenatore della Nazionale Infermieri sono stato orgoglioso perché loro mi hanno salvato. Sono sempre stati gentili anche se a volte ero insopportabile. Ho visto quello che hanno fatto con il Covid, non si sono risparmiati e non lo dimentico". Lo ha detto l'allenatore del Bologna, Sinisa Mihajlovic, nel corso della premiazione ieri sera alla 25esima edizione del Fair Play-Menarini a Castiglion Fiorentina, dov'è scesa in campo per la prima volta la Nazionale degli Infermieri.

"Il fair play è importante nello sport come anche nella vita -ha sottolineato il tecnico serbo-. Anche nel mondo del calcio si guarda sempre ai soldi, ma lo sport insegna disciplina, rispetto, insegna a saper godere di una vittoria o saper perdere, insegna le regole e il rispetto per il prossimo che è fondamentale".

Economy

Sporting Legends Shine on a Magical Evening at the Menarini Fair Play Awards

2 SETTEMBRE 2021 DI ADNKRONOS

COMUNICATI

- The event dedicated to ethics and fair play celebrated its 25th anniversary with a grand finale that welcomed great Italian and international sporting stars

FLORENCE, Italy, Sept. 2, 2021 /PRNewswire/ -- The XXV Menarini International Fair Play awards ceremony saw a genuine outpouring of emotions, with illustrious guests and true legends of Italian and world sport. This 2021 edition was truly special as the event dedicated to ethics and fair play returned, following the restrictions in 2020, with a full programme to celebrate its twenty-fifth anniversary. Stars of the Italian and international sporting worlds shone bright, offering messages of trust, commitment and great humanity through their stories.

"Today we are celebrating the first twenty-five years of the Menarini Fair Play Award: an incredible result in an exceptional year for Italian sport," declared Ennio Troiano, Menarini Global HR Director. "We hope that the values of fair play, founded on sharing principles that represent the true essence of sport, can help us to look toward the future with optimism."

Those collecting the coveted award at the magical Menarini Fair Play event included former Swedish tennis star Stefan Edberg, basketball icon Pierluigi Marzorati, the Iron Lady of swimming Katinka Hosszú, the eclectic Patrizio Oliva, footballer Eleonora Goldoni and the two Olympians Romano Battisti and Matteo Marconcini, along with other great names from the world of football Siniša Mihajlović, Patrick Kluivert and Massimo Bonini. There was great emotion during presentation of the Special Award dedicated to the memory of Paolo Rossi, which was collected by Marco Tardelli and Hansi Müller, while loud applause welcomed rowers Valentina Rodini and Federica Cesarini who, following their gold medal at the Tokyo 2020 Olympics, received the "L'Italia nel cuore" (Italy in the Heart) Special Award. The "Narrare le emozioni" (Narrating Emotions) category went to Mediaset sports journalist Lucia Blini, and the "Sustenium Energia e Cuore" (Sustenium Energy and Heart) award went to former referee Pierluigi Collina.

"Words cannot describe the emotion of an evening like this, with so many moments of joy, punctuated with moments of deep reflection, particularly with the award in memory of the great champion Paolo Rossi," explained Angelo Morelli, Chairman of the Committee that organises the awards. "These twenty-five years have seen a lot of hard work, but also great satisfaction, emotion and personal reward. Being able to celebrate the presence of so many champions, from every corner of the globe, is such a great emotion for us organisers it is hard to describe".

Here is the full list of winners at the XXV Menarini International Fair Play Award event:

Massimo Bonini – category: "Fair play"Stefan Edberg – category: "Carriera nel fair play" (Career in fair play)Siniša Mihajlović – category: "Sport e salute" (Sport and health)Pierluigi Marzorati – category: "Una vita per lo sport" (Lifetime Achievement in Sport)Eleonora Goldoni – category: "Fair play e solidarietà" (Fair Play and Solidarity)Matteo Marconcini – category: "Promozione dello sport" (Promotion of Sport)Patrizio Oliva – category: "Sport e vita" (Sport and Life)Katinka Hosszú – category: "Personaggio mito" (Legendary Figures)Patrick Kluivert – category: "I valori sociali dello sport" (Social Values in Sport)Romano Battisti – category: "Lo sport oltre lo sport" (Sport Beyond Sport)Marco Tardelli and Hansi Müller – Paolo Rossi Special Award "Modello per i giovani" (Youth Role Model)Pierluigi Collina – Sustenium Special Award "Energia e cuore" (Energy and Heart)Valentina Rodini and Federica Cesarini – Special Award "L'Italia nel cuore" (Italy in the Heart)Lucia Blini – Franco Lauro Special Award "Narrare le emozioni" (Narrating Emotions)Sofia Fiorini – Fiamme Gialle Award "Studio e sport" (Study and Sport)

Follow us on social media:

Facebook: @PremioFairPlayMenarini - Twitter: @PremioFairPlay - Instagram: @premiofairplay_menarini

YouTube: Menarini International Fair Play Award

Official Hashtags: #FairPlayMenarini #PremioFairPlayMenarini #XXVFairPlayMenarini

A CASTIGLION FIORENTINO NOTTE MAGICA PER XXV PREMIO INTERNAZIONALE FAIR PLAY MENARINI

Pubblicato in Flash News.

Condividi questo articolo:

Castiglion Fiorentino (Arezzo), 2 set. (Adnkronos) – Una vera e propria pioggia di emozioni è quella che, tra ospiti illustri e grandi leggende dello sport italiano e mondiale, ha accompagnato la cerimonia di premiazione del XXV Premio Internazionale Fair Play Menarini. Un'edizione 2021 davvero speciale che ha visto la kermesse dedicata all'etica e al fair play tornare in pista, dopo le restrizioni del 2020, con un programma completo e ricco di eventi collaterali, per celebrare in grande spolvero il venticinquesimo anniversario della sua fondazione. A Castiglion Fiorentino, nella suggestiva cornice del Loggiato Vasariano di piazza del Municipio, impreziosita per l'occasione da una spettacolare scenografia, hanno infatti brillato le più luminose stelle del panorama sportivo italiano ed internazionale facendosi portatrici, attraverso le loro storie, di messaggi di fiducia, impegno e grande umanità.

"Festeggiamo i primi venticinque anni del Premio Fair Play Menarini: un risultato incredibile in un anno eccezionale per lo sport italiano – ha detto Ennio Troiano, Direttore Risorse Umane Global di Menarini – Ci auguriamo che i valori del fair play, fondati sulla condivisione di principi che rappresentano la vera essenza dello sport, possano aiutarci a guardare con ottimismo al futuro".

Trasmessa in diretta televisiva su Sportitalia (canale 60 del digitale terrestre), la magica serata del Fair Play Menarini ha visto nuovamente al timone il giornalista Lorenzo Dallari e l'ex pallavolista Rachele Sangiuliano, una coppia collaudata che, anche quest'anno, ci ha guidato attraverso i racconti e i successi dei big che, sul palco, hanno ritirato l'ambito riconoscimento: dall'ex tennista svedese Stefan Edberg all'icona del basket Pierluigi Marzorati, dall'Iron Lady del nuoto Katinka Hosszu all'eclettico Patrizio Oliva, dalla calciatrice Eleonora Goldoni ai due olimpionici italiani Romano Battisti e Matteo Marconcini, passando per i grandi nomi del calcio Sinisa Mihajlovic, Patrick Kluivert e Massimo Bonini.

Grande commozione è stata suscitata dall'assegnazione del Premio speciale dedicato al ricordo di Paolo Rossi, ritirato da Marco Tardelli e Hansi Müller, mentre uno scroscio di applausi ha fatto da tappeto all'arrivo delle canottiere Valentina Rodini e Federica Cesarini che, dopo l'oro olimpico conquistato ai Giochi di Tokyo 2020, hanno ritirato il Premio speciale "L'Italia nel cuore". E se la categoria "Narrare le emozioni", dallo scorso anno intitolata alla memoria di Franco Lauro, è andato alla giornalista sportiva di Mediaset Lucia Blini, e il riconoscimento "Sustenium Energia e Cuore" all'ex fischietto Pierluigi Collina, ad aggiudicarsi il Premio speciale "Studio e sport", frutto dell'illustre collaborazione con il Centro sportivo delle Fiamme Gialle, è stata la giovane marciatrice Sofia Fiorini.

"Non ci sono parole per descrivere l'emozione di aver vissuto una serata come questa. Una serata in cui non sono mancati istanti di gioia, alternati a momenti di grande riflessione, soprattutto per quanto riguarda il premio intitolato alla memoria del grande campione Paolo Rossi nella categoria 'Modello per i giovani', assegnato a Marco Tardelli e Hansi Müller, due grandi amici di Pablito – afferma Angelo Morelli, presidente del Comitato organizzatore del premio – Sono stati venticinque anni di duro lavoro, ma anche di grandi soddisfazioni, emozioni e ricchezza personale. Aver potuto gioire della presenza di tanti campioni, provenienti da ogni parte del mondo, è stato per noi organizzatori una cosa così grande da non riuscire neppure a raccontarla. Ringraziamo enti, istituzioni, giornalisti e sponsor per esserci stati così vicini e aver creduto nel nostro progetto. E, non da ultimi, i nostri ringraziamenti vanno anche a tutti coloro che hanno collaborato alla realizzazione dell'evento, una squadra sicuramente affiatata e responsabilizzata".

Tra i frangenti clou della serata, impossibile non annoverare la presentazione ufficiale del francobollo dedicato alla XXV edizione del Premio Fair Play Mecenate: un francobollo celebrativo, appartenente alla serie tematiche "Lo sport", che sarà emesso dal Ministero dello sviluppo economico. "In questo anno difficile e, a tratti, drammatico, uno dei vocaboli più usati è resilienza – ha dichiarato Mauro Sereni di Consultinvest, dal 2013 main sponsor della manifestazione- Coraggio, dedizione, determinazione e lealtà mai come oggi devono essere parole che ci sostengono e il Premio Fair Play Menarini da sempre si impegna a valorizzare e diffondere questi principi". Grande soddisfazione anche da parte del sindaco Mario Agnelli, primo cittadino del Comune di Castiglion Fiorentino che, da nove anni a questa parte, ha tessuto un legame a doppio filo con il premio e con i suoi principi fondanti, tanto da vantare il titolo di città europea per la promozione dei valori del fair play nel mondo.

"Delle venticinque edizioni andate in scena, mi è bastato assistere alle ultime svoltesi a Castiglion Fiorentino per classificare il Premio Fair Play Menarini come una manifestazione unica nel suo genere e il nostro obiettivo è sempre stato quello di dimostrarci all'altezza del blasone del premio– dichiara il sindaco Mario Agnelli – Poterlo ospitare è un privilegio di cui possiamo solo andare fieri, anche perché il premio ha contribuito ad accrescere l'immagine della nostra città a livello internazionale, sia sul versante della promozione che dal punto di vista sportivo e valoriale. Nella piena osservanza di tutte le misure di sicurezza, l'edizione del venticinquennale è stata un grande successo e si è conclusa rispettando le attese che si erano create."

Di seguito, l'elenco completo dei premiati del XXV Premio Internazionale Fair Play Menarini: Massimo Bonini – categoria "Fair play" Stefan Edberg – categoria "Carriera nel fair play" Sinisa Mihajlovic – categoria "Sport e salute" Pierluigi Marzorati – categoria "Una vita per lo sport" Eleonora Goldoni – categoria "Fair play e solidarietà" Matteo Marconcini – categoria "Promozione dello sport" Patrizio Oliva – categoria "Sport e vita" Katinka Hosszu – categoria "Personaggio mito" Patrick Kluivert – categoria "I valori sociali dello sport" Romano Battisti – categoria "Lo sport oltre lo sport" Marco Tardelli e Hansi Müller – Premio speciale Paolo Rossi "Modello per i giovani" Pierluigi Collina – Premio speciale Sustenium "Energia e cuore" Valentina Rodini e Federica Cesarini – Premio speciale "L'Italia nel cuore" Lucia Blini – Premio speciale Franco Lauro "Narrare le emozioni" Sofia Fiorini – Premio Fiamme Gialle " Studio e sport "

CALCIO: MIHAJLOVIC CT NAZIONALE INFERMIERI, 'NON DIMENTICO QUANTO HANNO FATTO PER ME'

Pubblicato in Flash News.

Condividi questo articolo:

Roma, 2 set. – (Adnkronos) – "Quando mi hanno proposto di fare l'allenatore della Nazionale Infermieri sono stato orgoglioso perché loro mi hanno salvato. Sono sempre stati gentili anche se a volte ero insopportabile. Ho visto quello che hanno fatto con il Covid, non si sono risparmiati e non lo dimentico". Lo ha detto l'allenatore del Bologna, Sinisa Mihajlovic, nel corso della premiazione ieri sera alla 25esima edizione del Fair Play-Menarini a Castiglion Fiorentina, dov'è scesa in campo per la prima volta la Nazionale degli Infermieri.

"Il fair play è importante nello sport come anche nella vita -ha sottolineato il tecnico serbo-. Anche nel mondo del calcio si guarda sempre ai soldi, ma lo sport insegna disciplina, rispetto, insegna a saper godere di una vittoria o saper perdere, insegna le regole e il rispetto per il prossimo che è fondamentale".

Sporting Legends Shine on a Magical Evening at the Menarini Fair Play Awards

PR Newswire

FLORENCE, Italy, Sept. 2, 2021

The event dedicated to ethics and fair play celebrated its 25th anniversary with a grand finale that welcomed great Italian and international sporting stars

FLORENCE, Italy, Sept. 2, 2021 /PRNewswire/ -- The XXV Menarini International Fair Play awards ceremony saw a genuine outpouring of emotions, with illustrious guests and true legends of Italian and world sport. This 2021 edition was truly special as the event dedicated to ethics and fair play returned, following the restrictions in 2020, with a full programme to celebrate its twenty-fifth anniversary. Stars of the Italian and international sporting worlds shone bright, offering messages of trust, commitment and great humanity through their stories.



"Today we are celebrating the first twenty-five years of the Menarini Fair Play Award: an incredible result in an exceptional year for Italian sport," declared **Ennio Troiano**, Menarini Global HR Director. *"We hope that the values of fair play, founded on sharing principles that represent the true essence of sport, can help us to look toward the future with optimism."*

Those collecting the coveted award at the magical Menarini Fair Play event included former Swedish tennis star Stefan Edberg, basketball icon Pierluigi Marzorati, the Iron Lady of swimming Katinka Hosszú, the eclectic Patrizio Oliva, footballer Eleonora Goldoni and the two Olympians Romano Battisti and Matteo Marconcini, along with other great names from the world of football Siniša Mihajlović, Patrick Kluivert and Massimo Bonini. There was great emotion during presentation of the Special Award dedicated to the memory of Paolo Rossi, which was collected by Marco Tardelli and Hansi Müller, while loud applause welcomed rowers Valentina Rodini and Federica Cesarini who, following their gold medal at the Tokyo 2020 Olympics, received the "*L'Italia nel cuore*" (Italy in the Heart) Special Award. The "*Narrare le emozioni*" (Narrating Emotions) category went to Mediaset sports journalist Lucia Blini, and the "*Sustenium Energia e Cuore*" (Sustenium Energy and Heart) award went to former referee Pierluigi Collina.

"Words cannot describe the emotion of an evening like this, with so many moments of joy, punctuated with moments of deep reflection, particularly with the award in memory of the great champion Paolo Rossi," explained **Angelo Morelli**, Chairman of the Committee that organises the awards. *"These twenty-five years have seen a lot of hard work, but also great satisfaction, emotion and personal reward. Being able to celebrate the presence of so many champions, from every corner of the globe, is such a great emotion for us organizers it is hard to describe".*

Here is the full list of winners at the XXV Menarini International Fair Play Award event:

Massimo Bonini – category: "Fair play"
Stefan Edberg – category: *"Carriera nel fair play"* (Career in fair play)
Siniša Mihajlović – category: *"Sport e salute"* (Sport and health)
Pierluigi Marzorati – category: *"Una vita per lo sport"* (Lifetime Achievement in Sport)
Eleonora Goldoni – category: *"Fair play e solidarietà"* (Fair Play and Solidarity)
Matteo Marconcini – category: *"Promozione dello sport"* (Promotion of Sport)
Patrizio Oliva – category: *"Sport e vita"* (Sport and Life)
Katinka Hosszú – category: *"Personaggio mito"* (Legendary Figures)
Patrick Kluivert – category: *"I valori sociali dello sport"* (Social Values in Sport)
Romano Battisti – category: *"Lo sport oltre lo sport"* (Sport Beyond Sport)
Marco Tardelli and Hansi Müller – Paolo Rossi Special Award *"Modello per i giovani"* (Youth Role Model)
Pierluigi Collina – Sustenium Special Award *"Energia e cuore"* (Energy and Heart)
Valentina Rodini and Federica Cesarini – Special Award *"L'Italia nel cuore"* (Italy in the Heart)
Lucia Blini – Franco Lauro Special Award *"Narrare le emozioni"* (Narrating Emotions)
Sofia Fiorini – Fiamme Gialle Award *"Studio e sport"* (Study and Sport)







EnnaOra
GIORNALISMO INDIPENDENTE



Italpress Notizie dall'Italia

Le leggende dello sport al XXV Premio Fair Play Menarini

2 Settembre 2021 Redazione

CASTIGLION FIORENTINO (ITALPRESS) – Ospiti illustri e grandi leggende dello sport italiano e mondiale alla cerimonia di premiazione del XXV Premio Internazionale Fair Play Menarini. Un'edizione 2021 che ha visto la kermesse dedicata all'etica e al fair play tornare in pista, dopo le restrizioni del 2020, con un programma completo e ricco di eventi collaterali, per celebrare il 25° anniversario della sua fondazione. A Castiglion Fiorentino, nel Loggiato Vasariano di piazza del Municipio, le stelle del panorama sportivo italiano e internazionale si sono fatte portatrici, attraverso le loro storie, di messaggi di fiducia, impegno e grande umanità. "Festeggiamo i primi 25 anni del Premio Fair Play Menarini: un risultato incredibile in un anno eccezionale per lo sport italiano – ha detto Ennio Troiano, direttore risorse umane di Menarini – Ci auguriamo che i valori del fair play, fondati sulla condivisione di principi che rappresentano la vera assenza dello sport, possano aiutarci a guardare con ottimismo al futuro". A ricevere i premi l'ex tennista Stefan Edberg, l'icona del basket Pierluigi Marzorati, l'Iron Lady del nuoto Katinka Hosszu, il pugile Patrizio Oliva, la calciatrice Eleonora Goldoni, i due olimpionici Romano Battisti e Matteo Marconcini, quindi per il calcio Sinisa Mihajlovic, Patrick Kluivert e Massimo Bonini. Grande commozione per l'assegnazione del Premio speciale dedicato al ricordo di Paolo Rossi, ritirato da Marco Tardelli e Hansi Mùller, mentre tanti applausi sono stati riservati all'arrivo delle canottiere Valentina Rodini e Federica Cesarini che, dopo l'oro olimpico conquistato ai Giochi di Tokyo 2020, hanno ritirato il Premio speciale "L'Italia nel cuore". E se la categoria "Narrare le emozioni", dallo scorso anno intitolata alla memoria di Franco Lauro, è andato alla giornalista sportiva di Mediaset Lucia Blini, e il riconoscimento "Sustenium Energia e Cuore" all'ex fischietto Pierluigi Collina, ad aggiudicarsi il Premio speciale "Studio e sport", frutto della collaborazione con il Centro sportivo delle Fiamme Gialle, è stata la giovane marciatrice Sofia Fiorini. "Non ci sono parole per descrivere l'emozione di aver vissuto una serata come questa. Non sono mancati istanti di gioia, alternati a momenti di grande riflessione, soprattutto per quanto riguarda il premio intitolato alla memoria del grande campione Paolo Rossi nella categoria 'Modello per i giovani, assegnato a Marco Tardelli e Hansi Mùller, due grandi amici di Pablito – afferma Angelo Morelli, presidente del Comitato organizzatore del premio – Sono stati 25 anni di duro lavoro, di grandi soddisfazioni, emozioni e ricchezza personale. Aver potuto gioire della presenza di tanti campioni, provenienti da ogni parte del mondo, è stata una cosa così grande da non riuscire neppure a raccontarla". Tra i frangenti clou della serata, la presentazione del francobollo dedicato alla XXV edizione del Premio Fair Play Mecenate: un francobollo celebrativo, appartenente alla serie tematiche "Lo sport", che sarà emesso dal Ministero dello sviluppo economico.
(ITALPRESS).

ENTI LOCALI online

A Castiglion Fiorentino notte magica per XXV Premio internazionale Fair play Menarini



02 Set, 2021
by Adnkronos

Print this article
Font size 16

Una vera e propria pioggia di emozioni è quella che, tra ospiti illustri e grandi leggende dello sport italiano e mondiale, ha accompagnato la cerimonia di premiazione del XXV Premio Internazionale Fair Play Menarini. Un'edizione 2021 davvero speciale che ha visto la kermesse dedicata all'etica e al fair play tornare in pista, dopo le restrizioni del 2020, con un programma completo e ricco di eventi collaterali, per celebrare in grande spolvero il venticinquesimo anniversario della sua fondazione. A Castiglion Fiorentino, nella suggestiva cornice del Loggiato Vasariano di piazza del Municipio, impreziosita per l'occasione da una spettacolare scenografia, hanno infatti brillato le più luminose stelle del panorama sportivo italiano ed internazionale facendosi portatrici, attraverso le loro storie, di messaggi di fiducia, impegno e grande umanità.

"Festeggiamo i primi venticinque anni del Premio Fair Play Menarini: un risultato incredibile in un anno eccezionale per lo sport italiano – ha detto Ennio Troiano, Direttore Risorse Umane Global di Menarini – Ci auguriamo che i valori del fair play, fondati sulla condivisione di principi che rappresentano la vera essenza dello sport, possano aiutarci a guardare con ottimismo al futuro".

Trasmessa in diretta televisiva su Sportitalia (canale 60 del digitale terrestre), la magica serata del Fair Play Menarini ha visto nuovamente al timone il giornalista Lorenzo Dallari e l'ex pallavolista Rachele Sangiuliano, una coppia collaudata che, anche quest'anno, ci ha guidato attraverso i racconti e i successi dei big che, sul palco, hanno ritirato l'ambito riconoscimento: dall'ex tennista svedese Stefan Edberg all'icona del basket Pierluigi Marzorati, dall'Iron Lady del nuoto Katinka Hosszu all'eclettico Patrizio Oliva, dalla calciatrice Eleonora Goldoni ai due olimpionici italiani Romano Battisti e Matteo Marconcini, passando per i grandi nomi del calcio Sinisa Mihajlovic, Patrick Kluivert e Massimo Bonini.

Grande commozione è stata suscitata dall'assegnazione del Premio speciale dedicato al ricordo di Paolo Rossi, ritirato da Marco Tardelli e Hansi Müller, mentre uno scroscio di applausi ha fatto da tappeto all'arrivo delle canottiere Valentina Rodini e Federica Cesarini che, dopo l'oro olimpico conquistato ai Giochi di Tokyo 2020, hanno ritirato il Premio speciale "L'Italia nel cuore". E se la categoria "Narrare le emozioni", dallo scorso anno intitolata alla memoria di Franco Lauro, è andato alla giornalista sportiva di Mediaset Lucia Blini, e il riconoscimento "Sustenium Energia e Cuore" all'ex fischietto Pierluigi Collina, ad aggiudicarsi il Premio speciale "Studio e sport", frutto dell'illustre collaborazione con il Centro sportivo delle Fiamme Gialle, è stata la giovane marciatrice Sofia Fiorini.

"Non ci sono parole per descrivere l'emozione di aver vissuto una serata come questa. Una serata in cui non sono mancati istanti di gioia, alternati a momenti di grande riflessione, soprattutto per quanto riguarda il premio intitolato alla memoria del grande campione Paolo Rossi nella categoria 'Modello per i giovani', assegnato a Marco Tardelli e Hansi Müller, due grandi amici di Pablito – afferma Angelo Morelli, presidente del Comitato organizzatore del premio – Sono stati venticinque anni di duro lavoro, ma anche di grandi soddisfazioni, emozioni e ricchezza personale. Aver potuto gioire della presenza di tanti campioni, provenienti da ogni parte del mondo, è stato per noi organizzatori una cosa così grande da non riuscire neppure a raccontarla. Ringraziamo enti, istituzioni, giornalisti e sponsor per esserci stati così vicini e aver creduto nel nostro progetto. E, non da ultimi, i nostri ringraziamenti vanno anche a tutti coloro che hanno collaborato alla realizzazione dell'evento, una squadra sicuramente affiatata e responsabilizzata".

Tra i frangenti clou della serata, impossibile non annoverare la presentazione ufficiale del francobollo dedicato alla XXV edizione del Premio Fair Play Mecenate: un francobollo celebrativo, appartenente alla serie tematiche "Lo sport", che sarà emesso dal Ministero dello sviluppo economico. "In questo anno difficile e, a tratti, drammatico, uno dei vocaboli più usati è resilienza – ha dichiarato Mauro Sereni di Consultinvest, dal 2013 main sponsor della manifestazione- Coraggio, dedizione, determinazione e lealtà mai come oggi devono essere parole che ci sostengono e il Premio Fair Play Menarini da sempre si impegna a valorizzare e diffondere questi principi". Grande soddisfazione anche da parte del sindaco Mario Agnelli, primo cittadino del Comune di Castiglion Fiorentino che, da nove anni a questa parte, ha tessuto un legame a doppio filo con il premio e con i suoi principi fondanti, tanto da vantare il titolo di città europea per la promozione dei valori del fair play nel mondo.

"Delle venticinque edizioni andate in scena, mi è bastato assistere alle ultime svoltesi a Castiglion Fiorentino per classificare il Premio Fair Play Menarini come una manifestazione unica nel suo genere e il nostro obiettivo è sempre stato quello di dimostrarci all'altezza del blasone del premio– dichiara il sindaco Mario Agnelli – Poterlo ospitare è un privilegio di cui possiamo solo andare fieri, anche perché il premio ha contribuito ad accrescere l'immagine della nostra città a livello internazionale, sia sul versante della promozione che dal punto di vista sportivo e valoriale. Nella piena osservanza di tutte le misure di sicurezza, l'edizione del venticinquennale è stata un grande successo e si è conclusa rispettando le attese che si erano create."

Di seguito, l'elenco completo dei premiati del XXV Premio Internazionale Fair Play Menarini: Massimo Bonini – categoria "Fair play" Stefan Edberg – categoria "Carriera nel fair play" Sinisa Mihajlovic – categoria "Sport e salute" Pierluigi Marzorati – categoria "Una vita per lo sport" Eleonora Goldoni – categoria "Fair play e solidarietà" Matteo Marconcini – categoria "Promozione dello sport" Patrizio Oliva – categoria "Sport e vita" Katinka Hosszu – categoria "Personaggio mito" Patrick Kluivert – categoria "I valori sociali dello sport" Romano Battisti – categoria "Lo sport oltre lo sport" Marco Tardelli e Hansi Müller – Premio speciale Paolo Rossi "Modello per i giovani" Pierluigi Collina – Premio speciale Sustenium "Energia e cuore" Valentina Rodini e Federica Cesarini – Premio speciale "L'Italia nel cuore" Lucia Blini – Premio speciale Franco Lauro "Narrare le emozioni" Sofia Fiorini – Premio Fiamme Gialle " Studio e sport "

FarodiRoma
Quotidiano di informazione

XXV°Premio Fair Play Menarini 2021 (S. Mora)

Di **redazione genova** - 02/09/2021



Nella 25° edizione del Premio Fair Play Menarini 2021, svolto a Castiglion Fiorentino (Arezzo) è stato consegnato ai Big dello Sport ed alla Solidarietà, si sono ricordati due grandi personaggi scomparsi recentemente come Paolo Rossi e Franco Lauro, ad entrambi è stato assegnato un nome del premio.

Ecco i premiati:

-Kluvert, Oliva, Hosszu, Bonino, Edberg, Mihajlovic, Marzorati, Goldoni, Marconcini, Collina, Rodini e Cesarini, Battisti, Fiorino, Tardelli, Mùller, Blini.

-Un omaggio ai grandi miti dello sport che sono Paolo Rossi e Franco Lauro , ci hanno lasciato troppo molto presto!

-Premio Speciale Paolo Rossi è stato assegnato a Marco Tardelli ed Hansi Mùller .

-Premio Speciale Franco Lauro è stato assegnata a Lucia Blini.

Simone Mora



https://vod.rcsobjects.it/gazzanet/2021/09/02/premiofairplaymihajlovicinaspettatopensavoavessero_20210902133138_200k.mp4



blob:https://www.fcinter1908.it/5fb22d7a-9a41-40c3-8b97-5384356df447

FeelRouge TV
la tua webtv

Le leggende dello sport al XXV Premio Fair Play Menarini

Italpress - 2 Settembre 2021

73 0



CASTIGLION FIORENTINO (ITALPRESS) – Ospiti illustri e grandi leggende dello sport italiano e mondiale alla cerimonia di premiazione del XXV Premio Internazionale Fair Play Menarini. Un'edizione 2021 che ha visto la kermesse dedicata all'etica e al fair play tornare in pista, dopo le restrizioni del 2020, con un programma completo e ricco di eventi collaterali, per celebrare il 25° anniversario della sua fondazione. A Castiglion Fiorentino, nel Loggiato Vasariano di piazza del Municipio, le stelle del panorama sportivo italiano e internazionale si sono fatte portatrici, attraverso le loro storie, di messaggi di fiducia, impegno e grande umanità. "Festeggiamo i primi 25 anni del Premio Fair Play Menarini: un risultato incredibile in un anno eccezionale per lo sport italiano – ha detto Ennio Troiano, direttore risorse umane di Menarini – Ci auguriamo che i valori del fair play, fondati sulla condivisione di principi che rappresentano la vera assenza dello sport, possano aiutarci a guardare con ottimismo al futuro". A ricevere i premi l'ex tennista Stefan Edberg, l'icona del basket Pierluigi Marzorati, l'Iron Lady del nuoto Katinka Hosszu, il pugile Patrizio Oliva, la calciatrice Eleonora Goldoni, i due olimpionici Romano Battisti e Matteo Marconcini, quindi per il calcio Sinisa Mihajlovic, Patrick Kluivert e Massimo Bonini. Grande commozione per l'assegnazione del Premio speciale dedicato al ricordo di Paolo Rossi, ritirato da Marco Tardelli e Hansi Mùller, mentre tanti applausi sono stati riservati all'arrivo delle canottiere Valentina Rodini e Federica Cesarini che, dopo l'oro olimpico conquistato ai Giochi di Tokyo 2020, hanno ritirato il Premio speciale "L'Italia nel cuore". E se la categoria "Narrare le emozioni", dallo scorso anno intitolata alla memoria di Franco Lauro, è andato alla giornalista sportiva di Mediaset Lucia Blini, e il riconoscimento "Sustenium Energia e Cuore" all'ex fischietto Pierluigi Collina, ad aggiudicarsi il Premio speciale "Studio e sport", frutto della collaborazione con il Centro sportivo delle Fiamme Gialle, è stata la giovane marciatrice Sofia Fiorini. "Non ci sono parole per descrivere l'emozione di aver vissuto una serata come questa. Non sono mancati istanti di gioia, alternati a momenti di grande riflessione, soprattutto per quanto riguarda il premio intitolato alla memoria del grande campione Paolo Rossi nella categoria 'Modello per i giovani', assegnato a Marco Tardelli e Hansi Mùller, due grandi amici di Pablito – afferma Angelo Morelli, presidente del Comitato organizzatore del premio – Sono stati 25 anni di duro lavoro, di grandi soddisfazioni, emozioni e ricchezza personale. Aver potuto gioire della presenza di tanti campioni, provenienti da ogni parte del mondo, è stata una cosa così grande da non riuscire neppure a raccontarla". Tra i frangenti clou della serata, la presentazione del francobollo dedicato alla XXV edizione del Premio Fair Play Mecenate: un francobollo celebrativo, appartenente alla serie tematiche "Lo sport", che sarà emesso dal Ministero dello sviluppo economico.
(ITALPRESS).

Fiamme Gialle

LE FIAMME GIALLE VALENTINA RODINI E ROMANO BATTISTI PREMIATE A CASTIGLION FIORENTINO NELLA NOTTE MAGICA DEL PREMIO FAIR PLAY MENARINI



Ieri sera, nella splendida cornice del Loggiato Vasariano di piazza del Municipio si è svolta la cerimonia di premiazione del XXV Premio Internazionale Fair Play Menarini.

Una vera e propria pioggia di emozioni è quella che, tra ospiti illustri e grandi leggende dello sport italiano e mondiale, ha Un'edizione 2021 davvero speciale che ha visto la kermesse dedicata all'etica e al fair play tornare in pista, dopo le restrizioni del 2020, con un programma completo e ricco di eventi collaterali, per celebrare in grande spolvero il venticinquesimo anniversario della sua fondazione.

Tra i moltissimi big dello sport internazionale quali l'ex tennista svedese Stefan Edberg, l'icona del basket Pierluigi Marzorati, l'Iron Lady del nuoto Katinka Hosszu, l'eclettico Patrizio Oliva, Sinisa Mihajlovic, Patrick Kluivert e Massimo Bonini, Marco Tardelli e Hansi Müller, hanno ricevuto il premio anche le canottiere Valentina Rodini (Fiamme Gialle) e Federica Cesarini (Fiamme Oro) che, dopo l'oro olimpico conquistato ai Giochi di Tokyo 2020, hanno ritirato il Premio speciale "L'Italia nel cuore". All'altro atleta gialloverde, ex canottiere e ora velista Romano Battisti, è stato assegnato il Premio "Lo Sport oltre lo Sport".

Infine, ad aggiudicarsi il Premio Speciale Fiamme Gialle "Studio e Sport", frutto dell'illustre collaborazione tra il Premio Fair Play e il Centro Sportivo della Guardia di Finanza, è stata la giovane marciatrice Sofia Fiorini.

Tra i frangenti clou della serata, impossibile non annoverare la presentazione ufficiale del francobollo dedicato alla XXV edizione del Premio Fair Play Mecenate: un francobollo celebrativo, appartenente alla serie tematiche "Lo sport", che sarà emesso dal Ministero dello sviluppo economico.

Di seguito, l'elenco completo dei premiati del XXV Premio Internazionale Fair Play Menarini:

Massimo Bonini – categoria "Fair play"

Stefan Edberg – categoria "Carriera nel fair play"

Sinisa Mihajlovic – categoria "Sport e salute"

Pierluigi Marzorati – categoria "Una vita per lo sport"

Eleonora Goldoni – categoria "Fair play e solidarietà"

Matteo Marconcini – categoria "Promozione dello sport"

Patrizio Oliva – categoria "Sport e vita"

Katinka Hosszu – categoria "Personaggio mito"

Patrick Kluivert – categoria "I valori sociali dello sport"

Romano Battisti – categoria "Lo sport oltre lo sport"

Marco Tardelli e Hansi Müller – Premio speciale Paolo Rossi "Modello per i giovani"

Pierluigi Collina – Premio speciale Sustenium "Energia e cuore"

Valentina Rodini e Federica Cesarini – Premio speciale "L'Italia nel cuore"

Lucia Blini – Premio speciale Franco Lauro "Narrare le emozioni"

Sofia Fiorini – Premio Fiamme Gialle " Studio e sport "

finanzen.net

Sporting Legends Shine on a Magical Evening at the Menarini Fair Play Awards

FLORENCE, Italy, Sept. 2, 2021 /PRNewswire/ — The XXV Menarini International Fair Play awards ceremony saw a genuine outpouring of emotions, with illustrious guests and true legends of Italian and world sport. This 2021 edition was truly special as the event dedicated to ethics and fair play returned, following the restrictions in 2020, with a full programme to celebrate its twenty-fifth anniversary. Stars of the Italian and international sporting worlds shone bright, offering messages of trust, commitment and great humanity through their stories.



"Today we are celebrating the first twenty-five years of the Menarini Fair Play Award: an incredible result in an exceptional year for Italian sport," declared **Ennio Troiano**, Menarini Global HR Director. *"We hope that the values of fair play, founded on sharing principles that represent the true essence of sport, can help us to look toward the future with optimism."*

Those collecting the coveted award at the magical Menarini Fair Play event included former Swedish tennis star Stefan Edberg, basketball icon Pierluigi Marzorati, the Iron Lady of swimming Katinka Hosszú, the eclectic Patrizio Oliva, footballer Eleonora Goldoni and the two Olympians Romano Battisti and Matteo Marconcini, along with other great names from the world of football Siniša Mihajlovic, Patrick Kluivert and Massimo Bonini. There was great emotion during presentation of the Special Award dedicated to the memory of Paolo Rossi, which was collected by Marco Tardelli and Hansi Müller, while loud applause welcomed rowers Valentina Rodini and Federica Cesarini who, following their gold medal at the Tokyo 2020 Olympics, received the "*L'Italia nel cuore*" (Italy in the Heart) Special Award. The "*Narrare le emozioni*" (Narrating Emotions) category went to Mediaset sports journalist Lucia Blini, and the "*Sustenium Energia e Cuore*" (Sustenium Energy and Heart) award went to former referee Pierluigi Collina.

"Words cannot describe the emotion of an evening like this, with so many moments of joy, punctuated with moments of deep reflection, particularly with the award in memory of the great champion Paolo Rossi," explained **Angelo Morelli**, Chairman of the Committee that organises the awards. *"These twenty-five years have seen a lot of hard work, but also great satisfaction, emotion and personal reward. Being able to celebrate the presence of so many champions, from every corner of the globe, is such a great emotion for us organisers it is hard to describe".*

Here is the full list of winners at the XXV Menarini International Fair Play Award event:

Massimo Bonini – category: "Fair play"
Stefan Edberg – category: *"Carriera nel fair play"* (Career in fair play)
Siniša Mihajlovic – category: *"Sport e salute"* (Sport and health)
Pierluigi Marzorati – category: *"Una vita per lo sport"* (Lifetime Achievement in Sport)
Eleonora Goldoni – category: *"Fair play e solidarietà"* (Fair Play and Solidarity)
Matteo Marconcini – category: *"Promozione dello sport"* (Promotion of Sport)
Patrizio Oliva – category: *"Sport e vita"* (Sport and Life)
Katinka Hosszú – category: *"Personaggio mito"* (Legendary Figures)
Patrick Kluivert – category: *"I valori sociali dello sport"* (Social Values in Sport)
Romano Battisti – category: *"Lo sport oltre lo sport"* (Sport Beyond Sport)

Marco Tardelli and Hansi Müller – Paolo Rossi Special Award *"Modello per i giovani"* (Youth Role Model)
Pierluigi Collina – Sustenium Special Award *"Energia e cuore"* (Energy and Heart)
Valentina Rodini and Federica Cesarini – Special Award *"L'Italia nel cuore"* (Italy in the Heart)
Lucia Bini – Franco Lauro Special Award *"Narrare le emozioni"* (Narrating Emotions)
Sofia Fiorini – Fiamme Gialle Award *"Studio e sport"* (Study and Sport)

Follow us on social media:

Facebook: @PremioFairPlayMenarini - Twitter: @PremioFairPlay - Instagram: @premiofairplay_menarini

YouTube: Menarini International Fair Play Award

Official Hashtags: #FairPlayMenarini #PremioFairPlayMenarini #XXVFairPlayMenarini

Photo - https://mma.prnewswire.com/media/1607686/Menarini_1.jpg
Photo - https://mma.prnewswire.com/media/1607687/Menarini_2.jpg
Photo - https://mma.prnewswire.com/media/1607688/Menarini_3.jpg
Photo - https://mma.prnewswire.com/media/1607689/Menarini_4.jpg
Photo - https://mma.prnewswire.com/media/1607690/Menarini_5.jpg
Photo - https://mma.prnewswire.com/media/1607691/Menarini_6.jpg
Logo - https://mma.prnewswire.com/media/1574966/Menarini_Fair_Play_Logo.jpg











XXV PREMIO INTERNAZIONALE

FAIR PLAY MENARINI

FinanzNachrichten.de

Menarini I.F.R.: Sporting Legends Shine on a Magical Evening at the Menarini Fair Play Awards

The event dedicated to ethics and fair play celebrated its 25th anniversary with a grand finale that welcomed great Italian and international sporting stars

FLORENCE, Italy, Sept. 2, 2021 /PRNewswire/ -- The XXV Menarini International Fair Play awards ceremony saw a genuine outpouring of emotions, with illustrious guests and true legends of Italian and world sport. This 2021 edition was truly special as the event dedicated to ethics and fair play returned, following the restrictions in 2020, with a full programme to celebrate its twenty-fifth anniversary. Stars of the Italian and international sporting worlds shone bright, offering messages of trust, commitment and great humanity through their stories.



"Today we are celebrating the first twenty-five years of the Menarini Fair Play Award: an incredible result in an exceptional year for Italian sport," declared **Ennio Troiano**, Menarini Global HR Director. *"We hope that the values of fair play, founded on sharing principles that represent the true essence of sport, can help us to look toward the future with optimism."*

Those collecting the coveted award at the magical Menarini Fair Play event included former Swedish tennis star Stefan Edberg, basketball icon Pierluigi Marzorati, the Iron Lady of swimming Katinka Hosszú, the eclectic Patrizio Oliva, footballer Eleonora Goldoni and the two Olympians Romano Battisti and Matteo Marconcini, along with other great names from the world of football Siniša Mihajlovic, Patrick Kluivert and Massimo Bonini. There was great emotion during presentation of the Special Award dedicated to the memory of Paolo Rossi, which was collected by Marco Tardelli and Hansi Müller, while loud applause welcomed rowers Valentina Rodini and Federica Cesarini who, following their gold medal at the Tokyo 2020 Olympics, received the *"L'Italia nel cuore"* (Italy in the Heart) Special Award. The *"Narrare le emozioni"* (Narrating Emotions) category went to Mediaset sports journalist Lucia Blini, and the *"Sustenium Energia e Cuore"* (Sustenium Energy and Heart) award went to former referee Pierluigi Collina.

"Words cannot describe the emotion of an evening like this, with so many moments of joy, punctuated with moments of deep reflection, particularly with the award in memory of the great champion Paolo Rossi," explained **Angelo Morelli**, Chairman of the Committee that organises the awards. *"These twenty-five years have seen a lot of hard work, but also great satisfaction, emotion and personal reward. Being able to celebrate the presence of so many champions, from every corner of the globe, is such a great emotion for us organisers it is hard to describe".*

Here is the full list of winners at the XXV Menarini International Fair Play Award event:

Massimo Bonini - category: "Fair play"
Stefan Edberg - category: *"Carriera nel fair play"* (Career in fair play)
Siniša Mihajlovic - category: *"Sport e salute"* (Sport and health)
Pierluigi Marzorati - category: *"Una vita per lo sport"* (Lifetime Achievement in Sport)
Eleonora Goldoni - category: *"Fair play e solidarietà"* (Fair Play and Solidarity)
Matteo Marconcini - category: *"Promozione dello sport"* (Promotion of Sport)
Patrizio Oliva - category: *"Sport e vita"* (Sport and Life)
Katinka Hosszú - category: *"Personaggio mito"* (Legendary Figures)
Patrick Kluivert - category: *"I valori sociali dello sport"* (Social Values in Sport)
Romano Battisti - category: *"Lo sport oltre lo sport"* (Sport Beyond Sport)
Marco Tardelli and Hansi Müller - Paolo Rossi Special Award *"Modello per i giovani"* (Youth Role Model)
Pierluigi Collina - Sustenium Special Award *"Energia e cuore"* (Energy and Heart)
Valentina Rodini and Federica Cesarini - Special Award *"L'Italia nel cuore"* (Italy in the Heart)
Lucia Blini - Franco Lauro Special Award *"Narrare le emozioni"* (Narrating Emotions)
Sofia Fiorini - Fiamme Gialle Award *"Studio e sport"* (Study and Sport)

Follow us on social media:

Facebook: @PremioFairPlayMenarini - Twitter: @PremioFairPlay - Instagram: @premiofairplay_menarini

YouTube: Menarini International Fair Play Award

Official Hashtags: FairPlayMenarini PremioFairPlayMenarini XXVFairPlayMenarini











XXV PREMIO INTERNAZIONALE
FAIR PLAY MENARINI

Kostenloser Wertpapierhandel auf Smartbroker.de

FOOD&WINE

A Castiglion Fiorentino notte magica per XXV Premio internazionale Fair play Menarini

2 Settembre 2021 di adnkronos

Castiglion Fiorentino (Arezzo), 2 set. (Adnkronos) – Una vera e propria pioggia di emozioni è quella che, tra ospiti illustri e grandi leggende dello sport italiano e mondiale, ha accompagnato la cerimonia di premiazione del XXV Premio Internazionale Fair Play Menarini. Un'edizione 2021 davvero speciale che ha visto la kermesse dedicata all'etica e al fair play tornare in pista, dopo le restrizioni del 2020, con un programma completo e ricco di eventi collaterali, per celebrare in grande spolvero il venticinquesimo anniversario della sua fondazione. A Castiglion Fiorentino, nella suggestiva cornice del Loggiato Vasariano di piazza del Municipio, impreziosita per l'occasione da una spettacolare scenografia, hanno infatti brillato le più luminose stelle del panorama sportivo italiano ed internazionale facendosi portatrici, attraverso le loro storie, di messaggi di fiducia, impegno e grande umanità.

"Festeggiamo i primi venticinque anni del Premio Fair Play Menarini: un risultato incredibile in un anno eccezionale per lo sport italiano – ha detto Ennio Troiano, Direttore Risorse Umane Global di Menarini – Ci auguriamo che i valori del fair play, fondati sulla condivisione di principi che rappresentano la vera essenza dello sport, possano aiutarci a guardare con ottimismo al futuro".

Trasmessa in diretta televisiva su Sportitalia (canale 60 del digitale terrestre), la magica serata del Fair Play Menarini ha visto nuovamente al timone il giornalista Lorenzo Dallari e l'ex pallavolista Rachele Sangiuliano, una coppia collaudata che, anche quest'anno, ci ha guidato attraverso i racconti e i successi dei big che, sul palco, hanno ritirato l'ambito riconoscimento: dall'ex tennista svedese Stefan Edberg all'icona del basket Pierluigi Marzorati, dall'Iron Lady del nuoto Katinka Hosszu all'eclettico Patrizio Oliva, dalla calciatrice Eleonora Goldoni ai due olimpionici italiani Romano Battisti e Matteo Marconcini, passando per i grandi nomi del calcio Sinisa Mihajlovic, Patrick Kluivert e Massimo Bonini.

Grande commozione è stata suscitata dall'assegnazione del Premio speciale dedicato al ricordo di Paolo Rossi, ritirato da Marco Tardelli e Hansi Müller, mentre uno scroscio di applausi ha fatto da tappeto all'arrivo delle canottiere Valentina Rodini e Federica Cesarini che, dopo l'oro olimpico conquistato ai Giochi di Tokyo 2020, hanno ritirato il Premio speciale "L'Italia nel cuore". E se la categoria "Narrare le emozioni", dallo scorso anno intitolata alla memoria di Franco Lauro, è andato alla giornalista sportiva di Mediaset Lucia Blini, e il riconoscimento "Sustenium Energia e Cuore" all'ex fischietto Pierluigi Collina, ad aggiudicarsi il Premio speciale "Studio e sport", frutto dell'illustre collaborazione con il Centro sportivo delle Fiamme Gialle, è stata la giovane marciatrice Sofia Fiorini.

"Non ci sono parole per descrivere l'emozione di aver vissuto una serata come questa. Una serata in cui non sono mancati istanti di gioia, alternati a momenti di grande riflessione, soprattutto per quanto riguarda il premio intitolato alla memoria del grande campione Paolo Rossi nella categoria 'Modello per i giovani', assegnato a Marco Tardelli e Hansi Müller, due grandi amici di Pablito – afferma Angelo Morelli, presidente del Comitato organizzatore del premio – Sono stati venticinque anni di duro lavoro, ma anche di grandi soddisfazioni, emozioni e ricchezza personale. Aver potuto gioire della presenza di tanti campioni, provenienti da ogni parte del mondo, è stato per noi organizzatori una cosa così grande da non riuscire neppure a raccontarla. Ringraziamo enti, istituzioni, giornalisti e sponsor per esserci stati così vicini e aver creduto nel nostro progetto. E, non da ultimi, i nostri ringraziamenti vanno anche a tutti coloro che hanno collaborato alla realizzazione dell'evento, una squadra sicuramente affiatata e responsabilizzata".

Tra i frangenti clou della serata, impossibile non annoverare la presentazione ufficiale del francobollo dedicato alla XXV edizione del Premio Fair Play Mecenate: un francobollo celebrativo, appartenente alla serie tematiche "Lo sport", che sarà emesso dal Ministero dello sviluppo economico. "In questo anno difficile e, a tratti, drammatico, uno dei vocaboli più usati è resilienza – ha dichiarato Mauro Sereni di Consultinvest, dal 2013 main sponsor della manifestazione- Coraggio, dedizione, determinazione e lealtà mai come oggi devono essere parole che ci sostengono e il Premio Fair Play Menarini da sempre si impegna a valorizzare e diffondere questi principi". Grande soddisfazione anche da parte del sindaco Mario Agnelli, primo cittadino del Comune di Castiglion Fiorentino che, da nove anni a questa parte, ha tessuto un legame a doppio filo con il premio e con i suoi principi fondanti, tanto da vantare il titolo di città europea per la promozione dei valori del fair play nel mondo.

"Delle venticinque edizioni andate in scena, mi è bastato assistere alle ultime svoltesi a Castiglion Fiorentino per classificare il Premio Fair Play

Menarini come una manifestazione unica nel suo genere e il nostro obiettivo è sempre stato quello di dimostrarci all'altezza del blasone del premio– dichiara il sindaco Mario Agnelli – Poterlo ospitare è un privilegio di cui possiamo solo andare fieri, anche perché il premio ha contribuito ad accrescere l'immagine della nostra città a livello internazionale, sia sul versante della promozione che dal punto di vista sportivo e valoriale. Nella piena osservanza di tutte le misure di sicurezza, l'edizione del venticinquennale è stata un grande successo e si è conclusa rispettando le attese che si erano create."

Di seguito, l'elenco completo dei premiati del XXV Premio Internazionale Fair Play Menarini: Massimo Bonini – categoria "Fair play" Stefan Edberg – categoria "Carriera nel fair play" Sinisa Mihajlovic – categoria "Sport e salute" Pierluigi Marzorati – categoria "Una vita per lo sport" Eleonora Goldoni – categoria "Fair play e solidarietà" Matteo Marconcini – categoria "Promozione dello sport" Patrizio Oliva – categoria "Sport e vita" Katinka Hosszu – categoria "Personaggio mito" Patrick Kluivert – categoria "I valori sociali dello sport" Romano Battisti – categoria "Lo sport oltre lo sport" Marco Tardelli e Hansi Müller – Premio speciale Paolo Rossi "Modello per i giovani" Pierluigi Collina – Premio speciale Sustenium "Energia e cuore" Valentina Rodini e Federica Cesarini – Premio speciale "L'Italia nel cuore" Lucia Blini – Premio speciale Franco Lauro "Narrare le emozioni" Sofia Fiorini – Premio Fiamme Gialle " Studio e sport "

FOOD&WINE

Calcio: Mihajlovic ct nazionale infermieri, 'non dimentico quanto hanno fatto per me'

2 Settembre 2021 di adnkronos

Roma, 2 set. – (Adnkronos) – "Quando mi hanno proposto di fare l'allenatore della Nazionale Infermieri sono stato orgoglioso perché loro mi hanno salvato. Sono sempre stati gentili anche se a volte ero insopportabile. Ho visto quello che hanno fatto con il Covid, non si sono risparmiati e non lo dimentico". Lo ha detto l'allenatore del Bologna, Sinisa Mihajlovic, nel corso della premiazione ieri sera alla 25esima edizione del Fair Play-Menarini a Castiglion Fiorentina, dov'è scesa in campo per la prima volta la Nazionale degli Infermieri.

"Il fair play è importante nello sport come anche nella vita -ha sottolineato il tecnico serbo-. Anche nel mondo del calcio si guarda sempre ai soldi, ma lo sport insegna disciplina, rispetto, insegna a saper godere di una vittoria o saper perdere, insegna le regole e il rispetto per il prossimo che è fondamentale".

FOOD&WINE

Sporting Legends Shine on a Magical Evening at the Menarini Fair Play Awards

2 Settembre 2021 di adnkronos

– The event dedicated to ethics and fair play celebrated its 25th anniversary with a grand finale that welcomed great Italian and international sporting stars

FLORENCE, Italy, Sept. 2, 2021 /PRNewswire/ — The XXV Menarini International Fair Play awards ceremony saw a genuine outpouring of emotions, with illustrious guests and true legends of Italian and world sport. This 2021 edition was truly special as the event dedicated to ethics and fair play returned, following the restrictions in 2020, with a full programme to celebrate its twenty-fifth anniversary. Stars of the Italian and international sporting worlds shone bright, offering messages of trust, commitment and great humanity through their stories.

'Today we are celebrating the first twenty-five years of the Menarini Fair Play Award: an incredible result in an exceptional year for Italian sport,'Ã declared Ennio Troiano, Menarini Global HR Director. 'We hope that the values of fair play, founded on sharing principles that represent the true essence of sport, can help us to look toward the future with optimism.'Ã

Those collecting the coveted award at the magical Menarini Fair Play event included former Swedish tennis star Stefan Edberg, basketball icon Pierluigi Marzorati, the Iron Lady of swimming Katinka HosszÃº, the eclectic Patrizio Oliva, footballer Eleonora Goldoni and the two Olympians Romano Battisti and Matteo Marconcini, along with other great names from the world of football SiniÅ¡a MihajloviÃ, Patrick Kluivert and Massimo Bonini. There was great emotion during presentation of the Special Award dedicated to the memory of Paolo Rossi, which was collected by Marco Tardelli and Hansi MÃ¼ller, while loud applause welcomed rowers Valentina Rodini and Federica Cesarini who, following their gold medal at the Tokyo 2020 Olympics, received the 'L'Italia nel cuore' (Italy in the Heart) Special Award. The 'Narrare le emozioni' (Narrating Emotions) category went to Mediaset sports journalist Lucia Blini, and the 'Sustenium Energia e Cuore' (Sustenium Energy and Heart) award went to former referee Pierluigi Collina.Ã

'Words cannot describe the emotion of an evening like this, with so many moments of joy, punctuated with moments of deep reflection, particularly with the award in memory of the great champion Paolo Rossi,'Ã explained Angelo Morelli, Chairman of the Committee that organises the awards. 'These twenty-five years have seen a lot of hard work, but also great satisfaction, emotion and personal reward. Being able to celebrate the presence of so many champions, from every corner of the globe, is such a great emotion for us organisers it is hard to describe'.

Here is the full list of winners at the XXV Menarini International Fair Play Award event:

Massimo Bonini â category: 'Fair play'Stefan Edberg â category: 'Carriera nel fair play' (Career in fair play)SiniÅ¡a MihajloviÃ â category: 'Sport e salute' (Sport and health)Pierluigi Marzorati â category: 'Una vita per lo sport' (Lifetime Achievement in Sport)Eleonora Goldoni â category: 'Fair play e solidarietÃ ' (Fair Play and Solidarity)Matteo Marconcini â category: 'Promozione dello sport' (Promotion of Sport)Patrizio Oliva â category: 'Sport e vita' (Sport and Life)Katinka HosszÃº â category: 'Personaggio mito' (Legendary Figures)Patrick Kluivert â category: 'I valori sociali dello sport' (Social Values in Sport)Romano Battisti â category: 'Lo sport oltre lo sport' (Sport Beyond Sport)Marco Tardelli and Hansi MÃ¼ller â Paolo Rossi Special Award 'Modello per i giovani' (Youth Role Model)Pierluigi Collina â Sustenium Special Award 'Energia e cuore' (Energy and Heart)Valentina Rodini and Federica Cesarini â Special Award 'L'Italia nel cuore' (Italy in the Heart)Lucia Blini â Franco Lauro Special Award 'Narrare le emozioni' (Narrating Emotions)Sofia Fiorini â Fiamme Gialle Award 'Studio e sport' (Study and Sport)

Follow us on social media:

Facebook: @PremioFairPlayMenarini – Twitter: @PremioFairPlay – Instagram: @premiofairplay_menarini

YouTube: Menarini International Fair Play Award

FORTUNE
ITALIA

Sport e fair play, le leggende premiate da Menarini

BY FORTUNE
SETTEMBRE 2, 2021



Campioni giovanissimi e 'storici' esponenti di tanti sport differenti, uniti da un approccio comune alle gare, che alla passione abbina il rispetto dell'avversario. Grandi emozioni a Castiglion Fiorentino, con le **leggende dello sport italiano e mondiale** celebrate nel **XXV Premio Internazionale Fair Play Menarini.**

Un'edizione speciale, voluta dall'azienda farmaceutica con base in Toscana, che ha

visto la kermesse dedicata da un quarto di secolo all'etica e al fair play tornare in presenza dopo le restrizioni legate alla pandemia, con un programma completo e ricco di eventi collaterali.

Nel Loggiato Vasariano di piazza del Municipio sono state premiate le stelle del panorama sportivo italiano ed internazionale portatrici, attraverso le loro storie, di **messaggi di fiducia, impegno e grande umanità.**

"Oggi festeggiamo i primi venticinque anni del Premio Fair Play Menarini: un risultato incredibile in un anno eccezionale per lo sport italiano – ha detto Ennio Troiano, direttore Risorse Umane Global di Menarini – Ci auguriamo che i **valori del fair play, fondati sulla condivisione di principi che rappresentano la vera essenza dello sport**, possano aiutarci a guardare con ottimismo al futuro".

Trasmessa in diretta televisiva su Sportitalia, la serata del Fair Play Menarini ha visto al timone il giornalista Lorenzo Dallari e l'ex pallavolista Rachele Sangiuliano, con i racconti e i successi dei big che, sul palco, hanno ritirato il riconoscimento: dall'ex tennista svedese **Stefan Edberg** all'icona del basket **Pierluigi Marzorati**, dall'Iron Lady del nuoto **Katinka Hosszu** all'eclettico **Patrizio Oliva**, dalla calciatrice **Eleonora Goldoni** ai due olimpionici italiani **Romano Battisti e Matteo Marconcini,** passando per i grandi nomi del calcio **Sinisa Mihajlovic, Patrick Kluivert e Massimo Bonini.**

Grande commozione per il Premio speciale dedicato al ricordo di **Paolo Rossi,** ritirato da **Marco Tardelli e Hansi Müller,** mentre uno scroscio di applausi ha fatto da tappeto all'arrivo di **Valentina Rodini e Federica Cesarini** che, dopo l'oro olimpico conquistato nel canottaggio ai Giochi di Tokyo 2020, hanno ritirato il Premio speciale "L'Italia nel cuore".

E se la categoria "Narrare le emozioni", dallo scorso anno intitolata alla memoria di Franco Lauro, è andato alla giornalista sportiva di Mediaset **Lucia Blini,** e il riconoscimento "Sustenium Energia e Cuore" all'ex fischietto **Pierluigi Collina**, ad aggiudicarsi il Premio speciale "Studio e sport", frutto dell'illustre collaborazione con il Centro sportivo delle Fiamme Gialle, è stata la giovane marciatrice **Sofia Fiorini.**

"Non ci sono parole per descrivere l'emozione di aver vissuto una serata come questa. Una serata in cui non sono mancati istanti di gioia, alternati a momenti di grande riflessione, soprattutto per quanto riguarda il premio intitolato alla memoria del grande campione Paolo Rossi nella categoria 'Modello per i giovani', assegnato a Marco Tardelli e Hansi Müller, due grandi amici di Pablito – afferma **Angelo Morelli,**

presidente del Comitato organizzatore del premio – Sono stati venticinque anni di duro lavoro, ma anche di grandi soddisfazioni, emozioni e ricchezza personale. Aver potuto gioire della presenza di tanti campioni, provenienti da ogni parte del mondo, è stato per noi organizzatori una cosa così grande da non riuscire neppure a raccontarla. Ringraziamo enti, istituzioni, giornalisti e sponsor per esserci stati così vicini e aver creduto nel nostro progetto. E, non da ultimi, i nostri ringraziamenti vanno anche a tutti coloro che hanno collaborato alla realizzazione dell'evento, una squadra sicuramente affiatata e responsabilizzata".

Nel corso della serata, la presentazione ufficiale del **francobollo dedicato alla XXV edizione del Premio Fair Play**: un francobollo celebrativo, appartenente alla serie tematiche "Lo sport", che sarà emesso dal ministero dello Sviluppo economico.

"In questo anno difficile e, a tratti, drammatico, uno dei vocaboli più usati è resilienza – ha dichiarato **Mauro Sereni** di Consultinvest, dal 2013 main sponsor della manifestazione – Coraggio, dedizione, determinazione e lealtà mai come oggi devono essere parole che ci sostengono e il Premio Fair Play Menarini da sempre si impegna a valorizzare e diffondere questi principi".

Grande soddisfazione anche da parte del sindaco **Mario Agnelli,** primo cittadino del Comune di Castiglion Fiorentino che, da nove anni ha tessuto un legame a doppio filo con il premio e con i suoi principi fondanti, tanto da vantare il titolo di città europea per la promozione dei valori del fair play nel mondo.

Ecco dunque l'elenco completo dei vincitori del XXV Premio Internazionale Fair Play Menarini:

Massimo Bonini – categoria "Fair play"
Stefan Edberg – categoria "Carriera nel fair play"
Sinisa Mihajlovic – categoria "Sport e salute"
Pierluigi Marzorati – categoria "Una vita per lo sport"
Eleonora Goldoni – categoria "Fair play e solidarietà"
Matteo Marconcini – categoria "Promozione dello sport"
Patrizio Oliva – categoria "Sport e vita"
Katinka Hosszu – categoria "Personaggio mito"
Patrick Kluivert – categoria "I valori sociali dello sport"
Romano Battisti – categoria "Lo sport oltre lo sport"
Marco Tardelli e Hansi Müller – Premio speciale Paolo Rossi "Modello per i giovani"
Pierluigi Collina – Premio speciale Sustenium "Energia e cuore"
Valentina Rodini e Federica Cesarini – Premio speciale "L'Italia nel cuore"
Lucia Blini – Premio speciale Franco Lauro "Narrare le emozioni"
Sofia Fiorini – Premio Fiamme Gialle " Studio e sport "

funweek
CULTURE MAGAZINE

A Castiglion Fiorentino notte magica per XXV Premio internazionale Fair play Menarini

Una vera e propria pioggia di emozioni è quella che, tra ospiti illustri e grandi leggende dello sport italiano e mondiale, ha accompagnato la cerimonia [...]

Adnkronos - 02/09/2021 13:06 - Ultimo aggiornamento 03/09/2021 00:05

Condividi su Facebook



Una vera e propria pioggia di emozioni è quella che, tra ospiti illustri e grandi leggende dello sport italiano e mondiale, ha accompagnato la cerimonia di premiazione del XXV Premio Internazionale Fair Play Menarini. Un'edizione 2021 davvero speciale che ha visto la kermesse dedicata all'etica e al fair play tornare in pista, dopo le restrizioni del 2020, con un programma completo e ricco di eventi collaterali, per celebrare in grande spolvero il venticinquesimo anniversario della sua fondazione. A Castiglion Fiorentino, nella suggestiva cornice del Loggiato Vasariano di piazza del Municipio, impreziosita per l'occasione da una spettacolare scenografia, hanno infatti brillato le più luminose stelle del panorama sportivo italiano ed internazionale facendosi portatrici, attraverso le loro storie, di messaggi di fiducia, impegno e grande umanità.

"Festeggiamo i primi venticinque anni del Premio Fair Play Menarini: un risultato incredibile in un anno eccezionale per lo sport italiano — ha detto Ennio Troiano, Direttore Risorse Umane Global di Menarini — Ci auguriamo che i valori del fair play, fondati sulla condivisione di principi che rappresentano la vera essenza dello sport, possano aiutarci a guardare con ottimismo al futuro".

Trasmessa in diretta televisiva su Sportitalia (canale 60 del digitale terrestre), la magica serata del Fair Play Menarini ha visto nuovamente al timone il giornalista Lorenzo Dallari e l'ex pallavolista Rachele Sangiuliano, una coppia collaudata che, anche quest'anno, ci ha guidato attraverso i racconti e i successi dei big che, sul palco, hanno ritirato l'ambito riconoscimento: dall'ex tennista svedese Stefan Edberg all'icona del basket Pierluigi Marzorati, dall'Iron Lady del nuoto Katinka Hosszu all'eclettico Patrizio Oliva, dalla calciatrice Eleonora Goldoni ai due olimpionici italiani Romano Battisti e Matteo Marconcini, passando per i grandi nomi del calcio Sinisa Mihajlovic, Patrick Kluivert e Massimo Bonini.

Grande commozione è stata suscitata dall'assegnazione del Premio speciale dedicato al ricordo di Paolo Rossi, ritirato da Marco Tardelli e Hansi Müller, mentre uno scroscio di applausi ha fatto da tappeto all'arrivo delle canottiere Valentina Rodini e Federica Cesarini che, dopo l'oro olimpico conquistato ai Giochi di Tokyo 2020, hanno ritirato il Premio speciale "L'Italia nel cuore". E se la categoria "Narrare le emozioni", dallo scorso anno intitolata alla memoria di Franco Lauro, è andato alla giornalista sportiva di Mediaset Lucia Blini, e il riconoscimento "Sustenium Energia e Cuore" all'ex fischietto Pierluigi Collina, ad aggiudicarsi il Premio speciale "Studio e sport", frutto dell'illustre collaborazione con il Centro sportivo delle Fiamme Gialle, è stata la giovane marciatrice Sofia Fiorini.

"Non ci sono parole per descrivere l'emozione di aver vissuto una serata come questa. Una serata in cui non sono mancati istanti di gioia, alternati a momenti di grande riflessione, soprattutto per quanto riguarda il premio intitolato alla memoria del grande campione Paolo Rossi nella categoria 'Modello per i giovani', assegnato a Marco Tardelli e Hansi Müller, due grandi amici di Pablito — afferma Angelo Morelli, presidente del Comitato organizzatore del premio — Sono stati venticinque anni di duro lavoro, ma anche di grandi soddisfazioni, emozioni e ricchezza personale. Aver potuto gioire della presenza di tanti campioni, provenienti da ogni parte del mondo, è stato per noi organizzatori una cosa così grande da non riuscire neppure a raccontarla. Ringraziamo enti, istituzioni, giornalisti e sponsor per esserci stati così vicini e aver creduto nel nostro progetto. E, non da ultimi, i nostri ringraziamenti vanno anche a tutti coloro che hanno collaborato alla realizzazione dell'evento, una squadra sicuramente affiatata e responsabilizzata".

Tra i frangenti clou della serata, impossibile non annoverare la presentazione ufficiale del francobollo dedicato alla XXV edizione del Premio Fair Play Mecenate: un francobollo celebrativo, appartenente alla serie tematiche "Lo sport", che sarà emesso dal Ministero dello sviluppo economico. "In questo anno difficile e, a tratti, drammatico, uno dei vocaboli più usati è resilienza — ha dichiarato Mauro Sereni di Consultinvest, dal 2013 main sponsor della manifestazione- Coraggio, dedizione, determinazione e lealtà mai come oggi devono essere parole che ci sostengono e il Premio Fair Play Menarini da sempre si impegna a valorizzare e diffondere questi principi". Grande soddisfazione anche da parte del sindaco Mario Agnelli, primo cittadino del Comune di Castiglion Fiorentino che, da nove anni a questa parte, ha tessuto un legame a doppio filo con il premio e con i suoi principi fondanti, tanto da vantare il titolo di città europea per la promozione dei valori del fair play nel mondo.

"Delle venticinque edizioni andate in scena, mi è bastato assistere alle ultime svoltesi a Castiglion Fiorentino per classificare il Premio Fair Play Menarini come una manifestazione unica nel suo genere e il nostro obiettivo è sempre stato quello di dimostrarci all'altezza del blasone del premio— dichiara il sindaco Mario Agnelli — Poterlo ospitare è un privilegio di cui possiamo solo andare fieri, anche perché il premio ha contribuito ad accrescere l'immagine della nostra città a livello internazionale, sia sul versante della promozione che dal punto di vista sportivo e valoriale. Nella piena osservanza di tutte le misure di sicurezza, l'edizione del venticinquennale è stata un grande successo e si è conclusa rispettando le attese che si erano create."

Di seguito, l'elenco completo dei premiati del XXV Premio Internazionale Fair Play Menarini: Massimo Bonini — categoria "Fair play" Stefan Edberg — categoria "Carriera nel fair play" Sinisa Mihajlovic — categoria "Sport e salute" Pierluigi Marzorati — categoria "Una vita per lo sport" Eleonora Goldoni — categoria "Fair play e solidarietà" Matteo Marconcini — categoria "Promozione dello sport" Patrizio Oliva — categoria "Sport e vita" Katinka Hosszu — categoria "Personaggio mito" Patrick Kluivert — categoria "I valori sociali dello sport" Romano Battisti — categoria "Lo sport oltre lo sport" Marco Tardelli e Hansi Müller — Premio speciale Paolo Rossi "Modello per i giovani" Pierluigi Collina — Premio speciale Sustenium "Energia e cuore" Valentina Rodini e Federica Cesarini — Premio speciale "L'Italia nel cuore" Lucia Blini — Premio speciale Franco Lauro "Narrare le emozioni" Sofia Fiorini — Premio Fiamme Gialle " Studio e sport "

funweek
CULTURE MAGAZINE

Sport: le grandi leggende nella notte magica del Premio Fair Play Menarini

Una vera e propria pioggia di emozioni è quella che, tra ospiti illustri e grandi leggende dello sport italiano e mondiale, ha accompagnato la cerimonia [...]

Adnkronos - 02/09/2021 13:09 - Ultimo aggiornamento 03/09/2021 07:20

Condividi su Facebook



Una vera e propria pioggia di emozioni è quella che, tra ospiti illustri e grandi leggende dello sport italiano e mondiale, ha accompagnato la cerimonia di premiazione del XXV Premio Internazionale Fair Play Menarini. Un'edizione 2021 davvero speciale che ha visto la kermesse dedicata all'etica e al fair play tornare in pista, dopo le restrizioni del 2020, con un programma completo e ricco di eventi collaterali, per celebrare in grande spolvero il venticinquesimo anniversario della sua fondazione. A Castiglion Fiorentino (Arezzo) nella suggestiva cornice del Loggiato Vasariano di piazza del Municipio, impreziosita per l'occasione da una spettacolare scenografia, hanno infatti brillato le più luminose stelle del panorama sportivo italiano ed internazionale facendosi portatrici, attraverso le loro storie, di messaggi di fiducia, impegno e grande umanità.

"Oggi festeggiamo i primi venticinque anni del Premio Fair Play Menarini: un risultato incredibile in un anno eccezionale per lo sport italiano — ha detto Ennio Troiano, Direttore Risorse Umane Global di Menarini — Ci auguriamo che i valori del fair play, fondati sulla condivisione di principi che rappresentano la vera essenza dello sport, possano aiutarci a guardare con ottimismo al futuro".

Trasmessa in diretta televisiva su Sportitalia (canale 60 del digitale terrestre), la magica serata del Fair Play Menarini ha visto nuovamente al timone il giornalista Lorenzo Dallari e l'ex pallavolista Rachele Sangiuliano, una coppia collaudata che, anche quest'anno, ci ha guidato attraverso i racconti e i successi dei big che, sul palco, hanno ritirato l'ambito riconoscimento: dall'ex tennista svedese Stefan Edberg all'icona del basket Pierluigi Marzorati, dall'Iron Lady del nuoto Katinka Hosszu all'eclettico Patrizio Oliva, dalla calciatrice Eleonora Goldoni ai due olimpionici italiani Romano Battisti e Matteo Marconcini, passando per i grandi nomi del calcio Sinisa Mihajlovic, Patrick Kluivert e Massimo Bonini. Grande commozione è stata suscitata dall'assegnazione del Premio speciale dedicato al ricordo di Paolo Rossi, ritirato da Marco Tardelli e Hansi Müller, mentre uno scroscio di applausi ha fatto da tappeto all'arrivo delle canottiere Valentina Rodini e Federica Cesarini che, dopo l'oro olimpico conquistato ai Giochi di Tokyo 2020, hanno ritirato il Premio speciale "L'Italia nel cuore". E se la categoria "Narrare le emozioni", dallo scorso anno intitolata alla memoria di Franco Lauro, è andato alla giornalista sportiva di Mediaset Lucia Blini, e il riconoscimento "Sustenium Energia e Cuore" all'ex fischietto Pierluigi Collina, ad aggiudicarsi il Premio speciale "Studio e sport", frutto dell'illustre collaborazione con il Centro sportivo delle Fiamme Gialle, è stata la giovane marciatrice Sofia Fiorini.

"Non ci sono parole per descrivere l'emozione di aver vissuto una serata come questa. Una serata in cui non sono mancati istanti di gioia, alternati a momenti di grande riflessione, soprattutto per quanto riguarda il premio intitolato alla memoria del grande campione Paolo Rossi nella categoria 'Modello per i giovani', assegnato a Marco Tardelli e Hansi Müller, due grandi amici di Pablito — afferma Angelo Morelli, presidente del Comitato organizzatore del premio — Sono stati venticinque anni di duro lavoro, ma anche di grandi soddisfazioni, emozioni e ricchezza personale. Aver potuto gioire della presenza di tanti campioni, provenienti da ogni parte del mondo, è stato per noi organizzatori una cosa così grande da non riuscire neppure a raccontarla. Ringraziamo enti, istituzioni, giornalisti e sponsor per esserci stati così vicini e aver creduto nel nostro progetto. E, non da ultimi, i nostri ringraziamenti vanno anche a tutti coloro che hanno collaborato alla realizzazione dell'evento, una squadra sicuramente affiatata e responsabilizzata".

Tra i frangenti clou della serata, impossibile non annoverare la presentazione ufficiale del francobollo dedicato alla XXV edizione del Premio Fair Play Mecenate: un francobollo celebrativo, appartenente alla serie tematiche "Lo sport", che sarà emesso dal Ministero dello sviluppo economico.

"In questo anno difficile e, a tratti, drammatico, uno dei vocaboli più usati è resilienza — ha dichiarato Mauro Sereni di Consultinvest, dal 2013 main sponsor della manifestazione- Coraggio, dedizione, determinazione e lealtà mai come oggi devono essere parole che ci sostengono e il Premio Fair Play Menarini da sempre si impegna a valorizzare e diffondere questi principi".

Grande soddisfazione anche da parte del sindaco Mario Agnelli, primo cittadino del Comune di Castiglion Fiorentino che, da nove anni a questa parte, ha tessuto un legame a doppio filo con il premio e con i suoi principi fondanti, tanto da vantare il titolo di città europea per la promozione dei valori del fair play nel mondo.

"Delle venticinque edizioni andate in scena, mi è bastato assistere alle ultime svoltesi a Castiglion Fiorentino per classificare il Premio Fair Play Menarini come una manifestazione unica nel suo genere e il nostro obiettivo è sempre stato quello di dimostrarci all'altezza del blasone del premio— dichiara il sindaco Mario Agnelli — Poterlo ospitare è un privilegio di cui possiamo solo andare fieri, anche perché il premio ha contribuito ad accrescere l'immagine della nostra città a livello internazionale, sia sul versante della promozione che dal punto di vista sportivo e valoriale. Nella piena osservanza di tutte le misure di sicurezza, l'edizione del venticinquennale è stata un grande successo e si è conclusa rispettando le attese che si erano create."

Di seguito, l'elenco completo dei premiati del XXV Premio Internazionale Fair Play Menarini:

Massimo Bonini — categoria "Fair play"

Stefan Edberg — categoria "Carriera nel fair play"

Sinisa Mihajlovic — categoria "Sport e salute"

Pierluigi Marzorati — categoria "Una vita per lo sport"

Eleonora Goldoni — categoria "Fair play e solidarietà"

Matteo Marconcini — categoria "Promozione dello sport"

Patrizio Oliva — categoria "Sport e vita"

Katinka Hosszu — categoria "Personaggio mito"

Patrick Kluivert — categoria "I valori sociali dello sport"

Romano Battisti — categoria "Lo sport oltre lo sport"

Marco Tardelli e Hansi Müller — Premio speciale Paolo Rossi "Modello per i giovani"

Pierluigi Collina — Premio speciale Sustenium "Energia e cuore"

Valentina Rodini e Federica Cesarini — Premio speciale "L'Italia nel cuore"

Lucia Blini — Premio speciale Franco Lauro "Narrare le emozioni"

Sofia Fiorini — Premio Fiamme Gialle " Studio e sport "

La Gazzetta dello Sport
gazzetta.it



Hansi Muller, tra calcetto, dieta, Paolo Rossi e Inter: "Squadra cambiata all'improvviso, ma..."

Hansi Muller, uno dei primi stranieri arrivati in Italia, all'Inter, ha ricevuto il Premio internazionale "Fair Play- Menarini". Ecco quello che ci ha raccontato

Gabriella Mancini

2 settembre - MILANO

Hansi Muller, uno dei primi stranieri arrivati in Italia, all'Inter, ha ricevuto il Premio internazionale "Fair Play- Menarini", organizzato da Angelo Morelli a Castiglion Fiorentino. Accanto a lui tanti altri personaggi che si sono distinti per i valori non soltanto sportivi ma anche umani, come Sinisa Mihajlovic, Marco Tardelli, Massimo Bonini, Patrizio Oliva, Pierluigi Marzorati, Stefan Edberg. Il tedesco è un grande appassionato di golf. "Ho cominciato tardi, a 59 anni, ma ho scelto questo sport per giocare con mia moglie e mio figlio Sandro, che ora ha 11 anni. È l'unico sport che può praticare tutta la famiglia, divertendosi, passando qualche bella giornata in mezzo alla natura".

Parla benissimo l'italiano...

"Ero arrivato all'Inter nel 1982, appena entrato negli spogliatoi mi salutarono come vicecampione del mondo, un approccio molto simpatico! – ride e snocciola un po' di frasi in dialetto milanese perfetto -. Allora c'erano meno stranieri per cui in poche settimane ho imparato l'italiano, mia moglie non ci voleva credere... credo che sia fondamentale imparare la lingua per un giocatore straniero, conosci le sfumature di un Paese, ti amalgami alla svelta in una squadra".

Gioca ancora?

"Certo, a Stoccarda, con ex giocatori e amici. A calcetto, sei contro sei, sette contro sette, con le porte piccole, così mi tengo un po' in forma. Ho male all'anca, così mi piazzo davanti alla porta e faccio movimenti corti, mi diverto".

Cura l'alimentazione?

"Mi piace mangiare e bere con gli amici, piaceri della vita. Da bambino, a 4 anni scoprii il gelato al limone sulla spiaggia di Cattolica, un sapore che non dimentico. Sono goloso, non rinuncio a pasta, vino e dolce. Una volta pesavo un'ottantina di chili, oggi di più, lo so, ma non aumento, quindi continuo così".

Un piatto particolare che ha conosciuto in Italia?

"I primi sei mesi ho vissuto da solo, andavo al ristorante e a Milano ho scoperto la rucola, con i gamberetti, l'olio e il limone, un piatto che gusto spesso anche oggi. Fantastici anche il carpaccio e i grissini al rosmarino".

Oggi che cosa fa?

"Il motivatore, nello sport e nelle aziende, porto la mia esperienza, parlo dell'importanza dei rapporti in un gruppo".

Come vede l'Inter di oggi?

"La squadra è cambiata all'improvviso, ma penso che possa competere per lo scudetto, anche il girone di Champions mi sembra abbordabile. Certo, non sarà facile per Simone Inzaghi che avrà molte pressioni, soprattutto per la Champions".

Cristiano Ronaldo al Manchester United?

"Penso che uno come lui non possa permettersi la panchina, gli avranno garantito il posto da titolare".

Il giocatore italiano che le piace di più?

"Spinazzola, peccato che si sia infortunato".

Il calciatore che sente spesso al telefono?

"Fulvio Collovati, lo chiamavamo il Prinicipe. Eravamo un bel gruppo, Altobelli simpaticissimo, Oriali non voleva perdere nemmeno a carte, Beccalossi raccontava barzellette, li sento ancora. Non è vero che io e Becca litigavamo, tutte palle, giocavamo nello stesso ruolo, c'era competizione, è normale".

I giocatori più forti che ha incontrato?

"Maradona, Zico e Paolo Rossi. Ci sentivamo spesso, entrambi siamo diventati padri dopo i cinquant'anni e parlavamo spesso della famiglia. Mi sono emozionato a incontrare per la prima volta sua moglie Federica sul palcoscenico del Premio Fair Play. Paolo Rossi era una persona splendida, viveva la sua popolarità con leggerezza, non si sentiva importante".

La Gazzetta dello Sport
gazzetta.it



https://video.gazzetta.it/mihajlovic-la-partenza-tomiyasu-era-programmata-anche-se-rode-che/90ea6ac4-0bbb-11ec-96b2-da0763054367

La Gazzetta dello Sport
gazzetta.it

Miha sul premio Fair Play: "Pensavo avessero sbagliato..."



Ecco le parole dell'allenatore del Bologna, Sinisa Mihajlovic, dopo aver ricevuto il premio Fair Play

Leggi meno

Gasport
02 set 2021 - 14:22

Commenta

blob:https://video.gazzetta.it/e5f99174-288c-46e1-a4f7-806a2c78d8d3

La Gazzetta dello Sport
gazzetta.it



https://video.gazzetta.it/video-kluivert-ibra-grande-ma-milan-deve-guardare-giovani/9e423ade-0bbc-11ec-96b2-da0763054367

GAZZETTA DI PARMA dal 1735

Le leggende dello sport al XXV Premio Fair Play Menarini

02 settembre 2021, 16:40



CASTIGLION FIORENTINO (ITALPRESS) - Ospiti illustri e grandi leggende dello sport italiano e mondiale alla cerimonia di premiazione del XXV Premio Internazionale Fair Play Menarini. Un'edizione 2021 che ha visto la kermesse dedicata all'etica e al fair play tornare in pista, dopo le restrizioni del 2020, con un programma completo e ricco di eventi collaterali, per celebrare il 25° anniversario della sua fondazione. A Castiglion Fiorentino, nel Loggiato Vasariano di piazza del Municipio, le stelle del panorama sportivo italiano e internazionale si sono fatte portatrici, attraverso le loro storie, di messaggi di fiducia, impegno e grande umanità. "Festeggiamo i primi 25 anni del Premio Fair Play Menarini: un risultato incredibile in un anno eccezionale per lo sport italiano - ha detto Ennio Troiano, direttore risorse umane di Menarini - Ci auguriamo che i valori del fair play, fondati sulla condivisione di

principi che rappresentano la vera assenza dello sport, possano aiutarci a guardare con ottimismo al futuro". A ricevere i premi l'ex tennista Stefan Edberg, l'icona del basket Pierluigi Marzorati, l'Iron Lady del nuoto Katinka Hosszu, il pugile Patrizio Oliva, la calciatrice Eleonora Goldoni, i due olimpionici Romano Battisti e Matteo Marconcini, quindi per il calcio Sinisa Mihajlovic, Patrick Kluivert e Massimo Bonini. Grande commozione per l'assegnazione del Premio speciale dedicato al ricordo di Paolo Rossi, ritirato da Marco Tardelli e Hansi Müller, mentre tanti applausi sono stati riservati all'arrivo delle canottiere Valentina Rodini e Federica Cesarini che, dopo l'oro olimpico conquistato ai Giochi di Tokyo 2020, hanno ritirato il Premio speciale "L'Italia nel cuore". E se la categoria "Narrare le emozioni", dallo scorso anno intitolata alla memoria di Franco Lauro, è andato alla giornalista sportiva di Mediaset Lucia Blini, e il riconoscimento "Sustenium Energia e Cuore" all'ex fischietto Pierluigi Collina, ad aggiudicarsi il Premio speciale "Studio e sport", frutto della collaborazione con il Centro sportivo delle Fiamme Gialle, è stata la giovane marciatrice Sofia Fiorini. "Non ci sono parole per descrivere l'emozione di aver vissuto una serata come questa. Non sono mancati istanti di gioia, alternati a momenti di grande riflessione, soprattutto per quanto riguarda il premio intitolato alla memoria del grande campione Paolo Rossi nella categoria 'Modello per i giovani', assegnato a Marco Tardelli e Hansi Müller, due grandi amici di Pablito - afferma Angelo Morelli, presidente del Comitato organizzatore del premio - Sono stati 25 anni di duro lavoro, di grandi soddisfazioni, emozioni e ricchezza personale. Aver potuto gioire della presenza di tanti campioni, provenienti da ogni parte del mondo, è stata una cosa così grande da non riuscire neppure a raccontarla". Tra i frangenti clou della serata, la presentazione del francobollo dedicato alla XXV edizione del Premio Fair Play Mecenate: un francobollo celebrativo, appartenente alla serie tematiche "Lo sport", che sarà emesso dal Ministero dello sviluppo economico. (ITALPRESS). pal/ari/com 02-Set-21 16:35

GAZZETTA DI PARMA dal 1735

A Castiglion Fiorentino il XXV Premio Fair Play Menarini

A Castiglion Fiorentino il XXV Premio Fair Play Menarini

02 settembre 2021, 13:54



https://video.italpress.com/play/mp4/video/r6x05p39kzgrx5ebdmj7voga

GAZZETTA DI PARMA dal 1735

Tardelli e Mihajlović tra i protagonisti del Fair Play Menarini

Tardelli e Mihajlović tra i protagonisti del Fair Play Menarini

02 settembre 2021, 13:55



https://video.italpress.com/play/mp4/video/gdm0p15r9z0jgaoyl87jkeo2

GIORNALE DI SICILIA

Da Oliva a Tardelli, consegnati 17 premi Fair play Menarini





Dal basket al calcio, dal tennis al canottaggio, sono 17 gli atleti, italiani e internazionali, che sono stati premiati stasera a Castiglion Fiorentino in occasione della 25/ma edizione del Fair Play Menarini. Ad aver ricevuto il prestigioso riconoscimento, celebri campioni che si sono distinti nel rispetto delle regole e dell'avversario: Stefan Edberg, Pierluigi Marzorati, Matteo Marconcini, Sofia Fiorini, Patrizio Oliva, Eleonora Goldoni, Romano Battisti, Sinisa Mihajlovic, Patrick Kluivert, Katinka Hosszu e Massimo Bonini. Il premio speciale 'Italia nel cuore' è andato alle canottiere Valentina Rodini e Federica Cesarini, fresche dell'oro olimpico conquistato ai Giochi di Tokyo 2020.

Grande commozione ha accompagnato l'assegnazione del Premio speciale dedicato al ricordo di Paolo Rossi, ritirato da Marco Tardelli e Hansi Müller. Infine, il riconoscimento 'Sustenium Energia e Cuore' è andato all'ex fischietto Pierluigi Collina e il premio' Narrare le emozioni' alla giornalista Lucia Blini.

"Oggi festeggiamo i primi 25 anni del Premio Fair Play Menarini in un anno eccezionale per lo sport italiano - ha detto Ennio Troiano, Direttore Risorse Umane di Menarini - Ci auguriamo che i valori del fair play, fondati sulla condivisione di principi che rappresentano la vera essenza dello sport, possano aiutarci a guardare con ottimismo al futuro". "Sono stati venticinque anni di duro lavoro, - ha detto Angelo Morelli, presidente del Comitato organizzatore del premio - ma anche di grandi soddisfazioni, emozioni e ricchezza personale.

Ringraziamo enti, istituzioni, giornalisti e sponsor per esserci stati così vicini e aver creduto nel nostro progetto". Alla 25ma edizione dell'evento è stato dedicato un francobollo che sarà emesso dal Ministero dello sviluppo economico.













GIORNALE DI SICILIA

Emesso francobollo celebrativo per 25 anni Premio Fair Play

02 Settembre 2021





Due mani che si tendono fin quasi a toccarsi: è questa l'immagine simbolo del fair play che troneggia al centro del francobollo celebrativo dedicato ai 25 anni del Premio Internazionale Fair Play. Un vero e proprio francobollo ordinario che il ministero dello Sviluppo economico ha decretato di emettere in questo 2021 per omaggiare la manifestazione nell anno del suo venticinquennale, riconoscendole quel tessuto valoriale di cui, da sempre, si fa portatrice, soprattutto nei confronti delle nuove generazioni.

Presentato ufficialmente ieri sera, nel corso della cerimonia di premiazione svoltasi a Castiglion Fiorentino alla presenza dei più grandi campioni italiani e internazionali di oggi e di domani, il francobollo rappresenta, per il Premio Fair Play, un riconoscimento di elevato spessore che onora l impegno e il forte senso di responsabilità con cui, da ormai un quarto da secolo, porta avanti la sua mission.

"Quando abbiamo pensato all'ipotesi dell'emissione di un francobollo commemorativo non credevamo assolutamente di poterci riuscire. Questo speciale simbolo che, per noi, rappresenta anche un segnale di rinascita e ripartenza dopo i drammatici mesi della pandemia", dichiara Angelo Morelli, presidente del Comitato organizzatore.

Appartenente alla serie tematica 'Lo sport' che, al suo interno, annovera i francobolli dei più importanti club della Serie A e il francobollo dedicato alla vittoria dell'Italia di Mancini agli Europei 2020, quello del Premio Internazionale Fair Play celebra quella cultura sportiva incentrata sul rispetto della persona, sulla competizione e sulla non violenza, che la manifestazione ideata nel 1997 da Angelo Morelli e Chiara Fatai promuove fin dalla sua nascita.

GIORNALE DI SICILIA

Rodini-Cesarini ai giovani, 'non bisogna temere la fatica'

02 Settembre 2021



Tokyo: festa a Fiumicino per le ragazze d'oro del canottaggio

© ANSA

"Il fair play è l'essenza vera dello sport. Ai giovani di oggi manca un po' la voglia di far fatica. Il messaggio per loro è quello di non aver paura di faticare perché se ti impegni i risultati arrivano". Così Valentina Rodini e Federica Cesarini, campionesse olimpiche di canottaggio a Tokyo, in occasione della consegna, ieri sera a Castiglion Fiorentino, del riconoscimento speciale "L'Italia nel cuore" del Premio Fair play Menarini.

Con la vittoria olimpica, spiegano "la vita è cambiata, ma se è giusto godersi la vittoria, bisogna anche tornare presto con i piedi per terra e i remi in acqua per riprendere ad allenarci. Perché è un attimo salire sul tetto del mondo ma anche scendere. E confermare le vittorie è ancora più difficile che ottenerle la prima volta".

GIORNALE PARTITE IVA
L'INFORMAZIONE CONTA

Le leggende dello sport al XXV Premio Fair Play Menarini

By Redazione 02/09/2021

Share



CASTIGLION FIORENTINO (ITALPRESS) – Ospiti illustri e grandi leggende dello sport italiano e mondiale alla cerimonia di premiazione del XXV Premio Internazionale Fair Play Menarini. Un'edizione 2021 che ha visto la kermesse dedicata all'etica e al fair play tornare in pista, dopo le restrizioni del 2020, con un programma completo e ricco di eventi collaterali, per celebrare il 25° anniversario della sua fondazione. A Castiglion Fiorentino, nel Loggiato Vasariano di piazza del Municipio, le stelle del panorama sportivo italiano e internazionale si sono fatte portatrici, attraverso le loro storie, di messaggi di fiducia, impegno e grande umanità. "Festeggiamo i primi 25 anni del Premio Fair Play Menarini: un risultato incredibile in un anno eccezionale per lo sport italiano – ha detto Ennio Troiano, direttore risorse umane di Menarini – Ci auguriamo che i valori del fair play, fondati sulla condivisione di principi che rappresentano la vera assenza dello sport, possano aiutarci a guardare con ottimismo al futuro". A ricevere i premi l'ex tennista Stefan Edberg, l'icona del basket Pierluigi Marzorati, l'Iron Lady del nuoto Katinka Hosszu, il pugile Patrizio Oliva, la calciatrice Eleonora Goldoni, i due olimpionici Romano Battisti e Matteo Marconcini, quindi per il calcio Sinisa Mihajlovic, Patrick Kluivert e Massimo Bonini. Grande commozione per l'assegnazione del

Premio speciale dedicato al ricordo di Paolo Rossi, ritirato da Marco Tardelli e Hansi Mùller, mentre tanti applausi sono stati riservati all'arrivo delle canottiere Valentina Rodini e Federica Cesarini che, dopo l'oro olimpico conquistato ai Giochi di Tokyo 2020, hanno ritirato il Premio speciale "L'Italia nel cuore". E se la categoria "Narrare le emozioni", dallo scorso anno intitolata alla memoria di Franco Lauro, è andato alla giornalista sportiva di Mediaset Lucia Blini, e il riconoscimento "Sustenium Energia e Cuore" all'ex fischietto Pierluigi Collina, ad aggiudicarsi il Premio speciale "Studio e sport", frutto della collaborazione con il Centro sportivo delle Fiamme Gialle, è stata la giovane marciatrice Sofia Fiorini. "Non ci sono parole per descrivere l'emozione di aver vissuto una serata come questa. Non sono mancati istanti di gioia, alternati a momenti di grande riflessione, soprattutto per quanto riguarda il premio intitolato alla memoria del grande campione Paolo Rossi nella categoria 'Modello per i giovani, assegnato a Marco Tardelli e Hansi Mùller, due grandi amici di Pablito – afferma Angelo Morelli, presidente del Comitato organizzatore del premio – Sono stati 25 anni di duro lavoro, di grandi soddisfazioni, emozioni e ricchezza personale. Aver potuto gioire della presenza di tanti campioni, provenienti da ogni parte del mondo, è stata una cosa così grande da non riuscire neppure a raccontarla". Tra i frangenti clou della serata, la presentazione del francobollo dedicato alla XXV edizione del Premio Fair Play Mecenate: un francobollo celebrativo, appartenente alla serie tematiche "Lo sport", che sarà emesso dal Ministero dello sviluppo economico.
(ITALPRESS).

GIORNALE PARTITE IVA
L'INFORMAZIONE CONTA

A Castiglion Fiorentino il XXV Premio Fair Play Menarini

By **Redazione** 02/09/2021



A Castiglion Fiorentino, nella suggestiva cornice del Loggiato Vasariano di piazza del Municipio, si è svolta la cerimonia di premiazione del XXV Premio Internazionale Fair Play Menarini. Un'edizione 2021 tra ospiti illustri e grandi leggende dello sport italiano e mondiale che ha visto la kermesse dedicata all'etica e al fair play tornare in pista, dopo le restrizioni del 2020, con un programma completo e ricco di eventi collaterali, per celebrare in grande spolvero il 25° anniversario della sua fondazione.

https://video.italpress.com/play/mp4/video/r6x05p39kzgrx5ebdmj7voga

GIORNALE PARTITE IVA
L'INFORMAZIONE CONTA

Tardelli e Mihajlović tra i protagonisti del Fair Play Menarini

By **Redazione** 02/09/2021



A Castiglion Fiorentino si è svolta la premiazione del XXV Premio Internazionale Fair Play Menarini. Tra i protagonisti Marco Tardelli, campione del mondo del 1982, che ha ricevuto il riconoscimento speciale dedicato al ricordo di Paolo Rossi. Presente anche l'allenatore del Bologna, Siniša Mihajlović, che ha guidato la Nazionale infermieri nel giorno dell'apertura della tre giorni del Premio, con la partita di beneficenza Match for life.

ari/gtr

https://video.italpress.com/play/mp4/video/gdm0p15r9z0jgaoyl87jkeo2

TRENTINO

Da Oliva a Tardelli, consegnati 17 premi Fair play Menarini

02 settembre 2021

14329d15e192bb2e7ae2864f6c3ca2bc.jpg

Dal basket al calcio, dal tennis al canottaggio, sono 17 gli atleti, italiani e internazionali, che sono stati premiati stasera a Castiglion Fiorentino in occasione della 25/ma edizione del Fair Play Menarini. Ad aver ricevuto il prestigioso riconoscimento, celebri campioni che si sono distinti nel rispetto delle regole e dell'avversario: Stefan Edberg, Pierluigi Marzorati, Matteo Marconcini, Sofia Fiorini, Patrizio Oliva, Eleonora Goldoni, Romano Battisti, Sinisa Mihajlovic, Patrick Kluivert, Katinka Hosszu e Massimo Bonini. Il premio speciale 'Italia nel cuore' è andato alle canottiere Valentina Rodini e Federica Cesarini, fresche dell'oro olimpico conquistato ai Giochi di Tokyo 2020. Grande commozione ha accompagnato l'assegnazione del Premio speciale dedicato al ricordo di Paolo Rossi, ritirato da Marco Tardelli e Hansi Müller. Infine, il riconoscimento 'Sustenium Energia e Cuore' è andato all'ex fischietto Pierluigi Collina e il premio' Narrare le emozioni' alla giornalista Lucia Blini.

"Oggi festeggiamo i primi 25 anni del Premio Fair Play Menarini in un anno eccezionale per lo sport italiano - ha detto Ennio Troiano, Direttore Risorse Umane di Menarini - Ci auguriamo che i valori del fair play, fondati sulla condivisione di principi che rappresentano la vera essenza dello sport, possano aiutarci a guardare con ottimismo al futuro". "Sono stati venticinque anni di duro lavoro, - ha detto Angelo Morelli, presidente del Comitato organizzatore del premio - ma anche di grandi soddisfazioni, emozioni e ricchezza personale.

Ringraziamo enti, istituzioni, giornalisti e sponsor per esserci stati così vicini e aver creduto nel nostro progetto". Alla 25ma edizione dell'evento è stato dedicato un francobollo che sarà emesso dal Ministero dello sviluppo economico.

TRENTINO

Mihajlovic ct infermieri, 'mi hanno salvato e non dimentico'

02 settembre 2021

488c2590e23d7bd54200f97f0a9029de.jpg

(ANSA) - ROMA, 02 SET - "Quando mi hanno proposto di fare l'allenatore della Nazionale Infermieri sono stato orgoglioso perché loro mi hanno salvato. Sono sempre stati gentili anche se a volte ero insopportabile. Ho visto quello che hanno fatto con il Covid, non si sono risparmiati e non lo dimentico". Così Sinisa Mihajlovic, premiato ieri a Castiglion Fiorentino al Fair Play-Menarini e nominato di recente tecnico della Nazionale degli Infermieri, scesa in campo per la prima volta in occasione della 25/ma edizione della kermesse.

"Il fair play - ha spiegato sul palco l'allenatore del Bologna - è importante nello sport come anche nella vita. Anche nel mondo del calcio si guarda sempre ai soldi ma lo sport insegna disciplina, rispetto, insegna a saper godere di una vittoria o saper perdere, insegna le regole e il rispetto per il prossimo che è fondamentale".

Quanto al riconoscimento ricevuto ieri dalle mani di Barbara Mangiacavalli, presidente della Federazione Nazionale degli Ordini infermieri (Fnopi), "è stato un premio inaspettato quando me lo hanno comunicato pensavo che avessero sbagliato persona.

E' motivo di orgoglio per me, visto i precedenti premi che non ho ricevuto", ha commentato scherzando Mihajlovic.

Infine rispetto alla sua malattia: "quando ti capitano queste cose cerchi di trarre la forza da chi ti vuole bene e io ricevuto tantissimo affetto da chi non conoscevo". In quei momenti, ha concluso, "la cosa fondamentale era l'amore della gente, non me lo aspettavo e mi ha dato una grande forza, come i miei figli e la famiglia". (ANSA).

TRENTINO

Premio Fair Play Menarini, le interviste ai protagonisti



Si e' tenuta la 25esima edizione

https://www.giornaletrentino.it/video-server/media/video/90353.mp4

TRENTINO

Rodini-Cesarini ai giovani, 'non bisogna temere la fatica'

02 settembre 2021



"Il fair play è l'essenza vera dello sport. Ai giovani di oggi manca un po' la voglia di far fatica. Il messaggio per loro è quello di non aver paura di faticare perché se ti impegni i risultati arrivano". Così Valentina Rodini e Federica Cesarini, campionesse olimpiche di canottaggio a Tokyo, in occasione della consegna, ieri sera a Castiglion Fiorentino, del riconoscimento speciale "L'Italia nel cuore" del Premio Fair play Menarini.

Con la vittoria olimpica, spiegano "la vita è cambiata, ma se è giusto godersi la vittoria, bisogna anche tornare presto con i piedi per terra e i remi in acqua per riprendere ad allenarci. Perché è un attimo salire sul tetto del mondo ma anche scendere. E confermare le vittorie è ancora più difficile che ottenerle la prima volta".

giornalone

A Castiglion Fiorentino notte magica per XXV Premio internazionale Fair play Menarini

Redazione Sep 2, 2021 - 15:30

Castiglion Fiorentino (Arezzo), 2 set. (Adnkronos) - Una vera e propria pioggia di emozioni è quella che, tra ospiti illustri e grandi leggende dello sport italiano e mondiale, ha accompagnato la cerimonia di premiazione del XXV Premio Internazionale Fair Play Menarini. Un'edizione 2021 davvero speciale che ha visto la kermesse dedicata all'etica e al fair play tornare in pista, dopo le restrizioni del 2020, con un programma completo e ricco di eventi collaterali, per celebrare in grande spolvero il venticinquesimo anniversario della sua fondazione. A Castiglion Fiorentino, nella suggestiva cornice del Loggiato Vasariano di piazza del Municipio, impreziosita per l'occasione da una spettacolare scenografia, hanno infatti brillato le più luminose stelle del panorama sportivo italiano ed internazionale facendosi portatrici, attraverso le loro storie, di messaggi di fiducia, impegno e grande umanità.

"Festeggiamo i primi venticinque anni del Premio Fair Play Menarini: un risultato incredibile in un anno eccezionale per lo sport italiano – ha detto Ennio Troiano, Direttore Risorse Umane Global di Menarini - Ci auguriamo che i valori del fair play, fondati sulla condivisione di principi che rappresentano la vera essenza dello sport, possano aiutarci a guardare con ottimismo al futuro".

Trasmessa in diretta televisiva su Sportitalia (canale 60 del digitale terrestre), la magica serata del Fair Play Menarini ha visto nuovamente al timone il giornalista Lorenzo Dallari e l'ex pallavolista Rachele Sangiuliano, una coppia collaudata che, anche quest'anno, ci ha guidato attraverso i racconti e i successi dei big che, sul palco, hanno ritirato l'ambito riconoscimento: dall'ex tennista svedese Stefan Edberg all'icona del basket Pierluigi Marzorati, dall'Iron Lady del nuoto Katinka Hosszu all'eclettico Patrizio Oliva, dalla calciatrice Eleonora Goldoni ai due olimpionici italiani Romano Battisti e Matteo Marconcini, passando per i grandi nomi del calcio Sinisa Mihajlovic, Patrick Kluivert e Massimo Bonini.

Grande commozione è stata suscitata dall'assegnazione del Premio speciale dedicato al ricordo di Paolo Rossi, ritirato da Marco Tardelli e Hansi Müller, mentre uno scroscio di applausi ha fatto da tappeto all'arrivo delle canottiere Valentina Rodini e Federica Cesarini che, dopo l'oro olimpico conquistato ai Giochi di Tokyo 2020, hanno ritirato il Premio speciale "L'Italia nel cuore". E se la categoria "Narrare le emozioni", dallo scorso anno intitolata alla memoria di Franco Lauro, è andato alla giornalista sportiva di Mediaset Lucia Blini, e il riconoscimento "Sustenium Energia e Cuore" all'ex fischietto Pierluigi Collina, ad aggiudicarsi il Premio speciale "Studio e sport", frutto dell'illustre collaborazione con il Centro sportivo delle Fiamme Gialle, è stata la giovane marciatrice Sofia Fiorini.

"Non ci sono parole per descrivere l'emozione di aver vissuto una serata come questa. Una serata in cui non sono mancati istanti di gioia, alternati a momenti di grande riflessione, soprattutto per quanto riguarda il premio intitolato alla memoria del grande campione Paolo Rossi nella categoria 'Modello per i giovani', assegnato a Marco Tardelli e Hansi Müller, due grandi amici di Pablito – afferma Angelo Morelli, presidente del Comitato organizzatore del premio - Sono stati venticinque anni di duro lavoro, ma anche di grandi soddisfazioni, emozioni e ricchezza personale. Aver potuto gioire della presenza di tanti campioni, provenienti da ogni parte del mondo, è stato per noi organizzatori una cosa così grande da non riuscire neppure a raccontarla. Ringraziamo enti, istituzioni, giornalisti e sponsor per esserci stati così vicini e aver creduto nel nostro progetto. E, non da ultimi, i nostri ringraziamenti vanno anche a tutti coloro che hanno collaborato alla realizzazione dell'evento, una squadra sicuramente affiatata e responsabilizzata".

Tra i frangenti clou della serata, impossibile non annoverare la presentazione ufficiale del francobollo dedicato alla XXV edizione del Premio Fair Play Mecenate: un francobollo celebrativo, appartenente alla serie tematiche "Lo sport", che sarà emesso dal Ministero dello sviluppo economico. "In questo anno difficile e, a tratti, drammatico, uno dei vocaboli più usati è resilienza – ha dichiarato Mauro Sereni di Consultinvest, dal 2013 main sponsor della manifestazione- Coraggio, dedizione, determinazione e lealtà mai come oggi devono essere parole che ci sostengono e il Premio Fair Play Menarini da sempre si impegna a valorizzare e diffondere questi principi". Grande soddisfazione anche da parte del sindaco Mario Agnelli, primo cittadino del Comune di Castiglion Fiorentino che, da nove anni a questa parte, ha tessuto un legame a doppio filo con il premio e con i suoi principi fondanti, tanto da vantare il titolo di città europea per la promozione dei valori del fair play nel mondo.

"Delle venticinque edizioni andate in scena, mi è bastato assistere alle ultime svoltesi a Castiglion Fiorentino per classificare il Premio Fair Play Menarini come una manifestazione unica nel suo genere e il nostro obiettivo è sempre stato quello di dimostrarci all'altezza del blasone del premio– dichiara il sindaco Mario Agnelli – Poterlo ospitare è un privilegio di cui possiamo solo andare fieri, anche perché il premio ha contribuito ad accrescere l'immagine della nostra città a livello internazionale, sia sul versante della promozione che dal punto di vista sportivo e valoriale. Nella piena osservanza di tutte le misure di sicurezza, l'edizione del venticinquennale è stata un grande successo e si è conclusa rispettando le attese che si erano create."

Di seguito, l'elenco completo dei premiati del XXV Premio Internazionale Fair Play Menarini: Massimo Bonini – categoria "Fair play" Stefan Edberg – categoria "Carriera nel fair play" Sinisa Mihajlovic – categoria "Sport e salute" Pierluigi Marzorati – categoria "Una vita per lo sport" Eleonora Goldoni – categoria "Fair play e solidarietà" Matteo Marconcini – categoria "Promozione dello sport" Patrizio Oliva – categoria "Sport e vita" Katinka Hosszu – categoria "Personaggio mito" Patrick Kluivert – categoria "I valori sociali dello sport" Romano Battisti – categoria "Lo sport oltre lo sport" Marco Tardelli e Hansi Müller – Premio speciale Paolo Rossi "Modello per i giovani" Pierluigi Collina – Premio speciale Sustenium "Energia e cuore" Valentina Rodini e Federica Cesarini – Premio speciale "L'Italia nel cuore" Lucia Blini – Premio speciale Franco Lauro "Narrare le emozioni" Sofia Fiorini – Premio Fiamme Gialle " Studio e sport "

giornalone

Tardelli e Mihajlović tra i protagonisti del Fair Play Menarini

il: Settembre 02, 2021 In: Video Italpress

Stampa Email



A Castiglion Fiorentino si è svolta la premiazione del XXV Premio Internazionale Fair Play Menarini. Tra i protagonisti Marco Tardelli, campione del mondo del 1982, che ha ricevuto il riconoscimento speciale dedicato al ricordo di Paolo Rossi. Presente anche l'allenatore del Bologna, Siniša Mihajlović, che ha guidato la Nazionale infermieri nel giorno dell'apertura della tre giorni del Premio, con la partita di beneficenza Match for life.
ari/gtr

https://video.italpress.com/play/mp4/video/gdm0p15r9z0jgaoyl87jkeo2

giornalone

A Castiglion Fiorentino il XXV Premio Fair Play Menarini

By **Redazione** 02/09/2021



https://video.italpress.com/play/mp4/video/r6x05p39kzgrx5ebdmj7voga

Calcio: Mihajlovic ct nazionale infermieri, 'non dimentico quanto hanno fatto per me'

Roma, 2 set. – (Adnkronos) – "Quando mi hanno proposto di fare l'allenatore della Nazionale Infermieri sono stato orgoglioso perché loro mi hanno salvato. Sono sempre stati gentili anche se a volte ero insopportabile. Ho visto quello che hanno fatto con il Covid, non si sono risparmiati e non lo dimentico". Lo ha detto l'allenatore del Bologna, Sinisa Mihajlovic, nel corso della premiazione ieri sera alla 25esima edizione del Fair Play-Menarini a Castiglion Fiorentina, dov'è scesa in campo per la prima volta la Nazionale degli Infermieri.

"Il fair play è importante nello sport come anche nella vita -ha sottolineato il tecnico serbo-. Anche nel mondo del calcio si guarda sempre ai soldi, ma lo sport insegna disciplina, rispetto, insegna a saper godere di una vittoria o saper perdere, insegna le regole e il rispetto per il prossimo che è fondamentale".

Le leggende dello sport al XXV Premio Fair Play Menarini

Senza categoria

CASTIGLION FIORENTINO (ITALPRESS) – Ospiti illustri e grandi leggende dello sport italiano e mondiale alla cerimonia di premiazione del XXV Premio Internazionale Fair Play Menarini. Un'edizione 2021 che ha visto la kermesse dedicata all'etica e al fair play tornare in pista, dopo le restrizioni del 2020, con un programma completo e ricco di eventi collaterali, per celebrare il 25° anniversario della sua fondazione. A Castiglion Fiorentino, nel Loggiato Vasariano di piazza del Municipio, le stelle del panorama sportivo italiano e internazionale si sono fatte portatrici, attraverso le loro storie, di messaggi di fiducia, impegno e grande umanità. "Festeggiamo i primi 25 anni del Premio Fair Play Menarini: un risultato incredibile in un anno eccezionale per lo sport italiano – ha detto Ennio Troiano, direttore risorse umane di Menarini – Ci auguriamo che i valori del fair play, fondati sulla condivisione di principi che rappresentano la vera assenza dello sport, possano aiutarci a guardare con ottimismo al futuro". A ricevere i premi l'ex tennista Stefan Edberg, l'icona del basket Pierluigi Marzorati, l'Iron Lady del nuoto Katinka Hosszu, il pugile Patrizio Oliva, la calciatrice Eleonora Goldoni, i due olimpionici Romano Battisti e Matteo Marconcini, quindi per il calcio Sinisa Mihajlovic, Patrick Kluivert e Massimo Bonini. Grande commozione per l'assegnazione del Premio speciale dedicato al ricordo di Paolo Rossi, ritirato da Marco Tardelli e Hansi Mùller, mentre tanti applausi sono stati riservati all'arrivo delle canottiere Valentina Rodini e Federica Cesarini che, dopo l'oro olimpico conquistato ai Giochi di Tokyo 2020, hanno ritirato il Premio speciale "L'Italia nel cuore". E se la categoria "Narrare le emozioni", dallo scorso anno intitolata alla memoria di Franco Lauro, è andato alla giornalista sportiva di Mediaset

Lucia Blini, e il riconoscimento "Sustenium Energia e Cuore" all'ex fischietto Pierluigi Collina, ad aggiudicarsi il Premio speciale "Studio e sport", frutto della collaborazione con il Centro sportivo delle Fiamme Gialle, è stata la giovane marciatrice Sofia Fiorini. "Non ci sono parole per descrivere l'emozione di aver vissuto una serata come questa. Non sono mancati istanti di gioia, alternati a momenti di grande riflessione, soprattutto per quanto riguarda il premio intitolato alla memoria del grande campione Paolo Rossi nella categoria 'Modello per i giovanì, assegnato a Marco Tardelli e Hansi Mùller, due grandi amici di Pablito – afferma Angelo Morelli, presidente del Comitato organizzatore del premio – Sono stati 25 anni di duro lavoro, di grandi soddisfazioni, emozioni e ricchezza personale. Aver potuto gioire della presenza di tanti campioni, provenienti da ogni parte del mondo, è stata una cosa così grande da non riuscire neppure a raccontarla". Tra i frangenti clou della serata, la presentazione del francobollo dedicato alla XXV edizione del Premio Fair Play Mecenate: un francobollo celebrativo, appartenente alla serie tematiche "Lo sport", che sarà emesso dal Ministero dello sviluppo economico.
(ITALPRESS).

Sporting Legends Shine on a Magical Evening at the Menarini Fair Play Awards

Senza categoria

– The event dedicated to ethics and fair play celebrated its 25th anniversary with a grand finale that welcomed great Italian and international sporting stars

FLORENCE, Italy, Sept. 2, 2021 /PRNewswire/ — The XXV Menarini International Fair Play awards ceremony saw a genuine outpouring of emotions, with illustrious guests and true legends of Italian and world sport. This 2021 edition was truly special as the event dedicated to ethics and fair play returned, following the restrictions in 2020, with a full programme to celebrate its twenty-fifth anniversary. Stars of the Italian and international sporting worlds shone bright, offering messages of trust, commitment and great humanity through their stories.

"Today we are celebrating the first twenty-five years of the Menarini Fair Play Award: an incredible result in an exceptional year for Italian sport," declared Ennio Troiano, Menarini Global HR Director. "We hope that the values of fair play, founded on sharing principles that represent the true essence of sport, can help us to look toward the future with optimism."

Those collecting the coveted award at the magical Menarini Fair Play event included former Swedish tennis star Stefan Edberg, basketball icon Pierluigi Marzorati, the Iron Lady of swimming Katinka Hosszú, the eclectic Patrizio Oliva, footballer Eleonora Goldoni and the two Olympians Romano Battisti and Matteo Marconcini, along with other great names from the world of football Siniša Mihajlović, Patrick Kluivert and Massimo Bonini. There was great emotion during presentation of the Special Award dedicated to the memory of Paolo Rossi, which was collected by Marco Tardelli and Hansi Müller, while loud applause welcomed rowers Valentina Rodini and Federica Cesarini who, following their gold medal at the Tokyo 2020 Olympics, received the "L'Italia nel cuore" (Italy in the Heart) Special Award. The "Narrare le emozioni" (Narrating Emotions) category went to Mediaset sports journalist Lucia Blini, and the "Sustenium Energia e Cuore" (Sustenium Energy and Heart) award went to former referee Pierluigi Collina.

"Words cannot describe the emotion of an evening like this, with so many moments of joy, punctuated with moments of deep reflection, particularly with the award in memory of the great champion Paolo Rossi," explained Angelo Morelli, Chairman of the Committee that organises the awards. "These twenty-five years have seen a lot of hard work, but also great satisfaction, emotion and personal reward. Being able to celebrate the presence of so many champions, from every corner of the globe, is such a great emotion for us organisers it is hard to describe".

Here is the full list of winners at the XXV Menarini International Fair Play Award event:

Massimo Bonini – category: "Fair play"Stefan Edberg – category: "Carriera nel fair play" (Career in fair play)Siniša Mihajlović – category: "Sport e salute" (Sport and health)Pierluigi Marzorati – category: "Una vita per lo sport" (Lifetime Achievement in Sport)Eleonora Goldoni – category: "Fair play e solidarietà" (Fair Play and Solidarity)Matteo Marconcini – category: "Promozione dello sport" (Promotion of Sport)Patrizio Oliva – category: "Sport e vita" (Sport and Life)Katinka Hosszú – category: "Personaggio mito" (Legendary Figures)Patrick Kluivert – category: "I valori sociali dello sport" (Social Values in Sport)Romano Battisti – category: "Lo sport oltre lo sport" (Sport Beyond Sport)Marco Tardelli and Hansi Müller – Paolo Rossi Special Award "Modello per i giovani" (Youth Role Model)Pierluigi Collina – Sustenium Special Award "Energia e cuore" (Energy and Heart)Valentina Rodini and Federica Cesarini – Special Award "L'Italia nel cuore" (Italy in the Heart)Lucia Blini – Franco Lauro Special Award "Narrare le emozioni" (Narrating Emotions)Sofia Fiorini – Fiamme Gialle Award "Studio e sport" (Study and Sport)

Follow us on social media:

Facebook: @PremioFairPlayMenarini – Twitter: @PremioFairPlay – Instagram: @premiofairplay_menarini

YouTube: Menarini International Fair Play Award

Official Hashtags: #FairPlayMenarini #PremioFairPlayMenarini #XXVFairPlayMenarini

GRANDANGOLO
IL GIORNALE DI AGRIGENTO



TOP NEWS ITALPRESS | PUBBLICATO IL GIOVEDÌ 02 SETTEMBRE 2021

Le leggende dello sport al XXV Premio Fair Play Menarini

di Redazione
Pubblicato il Set 2, 2021

ADV

CASTIGLION FIORENTINO (ITALPRESS) – Ospiti illustri e grandi leggende dello sport italiano e mondiale alla cerimonia di premiazione del XXV Premio Internazionale Fair Play Menarini. Un'edizione 2021 che ha visto la kermesse dedicata all'etica e al fair play tornare in pista, dopo le restrizioni del 2020, con un programma completo e ricco di eventi collaterali, per celebrare il 25° anniversario della sua fondazione. A Castiglion Fiorentino, nel Loggiato Vasariano di piazza del Municipio, le stelle del panorama sportivo italiano e internazionale si sono fatte portatrici, attraverso le loro storie, di messaggi di fiducia, impegno e grande umanità. "Festeggiamo i primi 25 anni del Premio Fair Play Menarini: un risultato incredibile in un anno eccezionale per lo sport italiano – ha detto Ennio Troiano, direttore risorse umane di Menarini – Ci auguriamo che i valori del fair play, fondati sulla condivisione di principi che rappresentano la vera assenza dello sport, possano aiutarci a guardare con ottimismo al futuro". A ricevere i premi l'ex tennista Stefan Edberg, l'icona del basket Pierluigi Marzorati, l'Iron Lady del nuoto Katinka Hosszu, il pugile Patrizio Oliva, la calciatrice Eleonora Goldoni, i due olimpionici Romano Battisti e Matteo Marconcini, quindi per il calcio Sinisa Mihajlovic, Patrick Kluivert e Massimo Bonini. Grande commozione per l'assegnazione del Premio speciale dedicato al ricordo di Paolo Rossi, ritirato da Marco Tardelli e Hansi Mùller, mentre tanti applausi sono stati riservati all'arrivo delle canottiere Valentina Rodini e Federica Cesarini che, dopo l'oro olimpico conquistato ai Giochi di Tokyo 2020, hanno ritirato il Premio speciale "L'Italia nel cuore". E se la categoria "Narrare le emozioni", dallo scorso anno intitolata alla memoria di Franco Lauro, è andato alla giornalista sportiva di Mediaset Lucia Blini, e il riconoscimento "Sustenium Energia e Cuore" all'ex fischietto Pierluigi Collina, ad aggiudicarsi il Premio speciale "Studio e sport", frutto della collaborazione con il Centro sportivo delle Fiamme Gialle, è stata la giovane marciatrice Sofia Fiorini. "Non ci sono parole per descrivere l'emozione di aver vissuto una serata come questa. Non sono mancati istanti di gioia, alternati a momenti di grande riflessione, soprattutto per quanto riguarda il premio intitolato alla memoria del grande campione Paolo Rossi nella categoria 'Modello per i giovani, assegnato a Marco Tardelli e Hansi Mùller, due grandi amici di Pablito – afferma Angelo Morelli, presidente del Comitato organizzatore del premio – Sono stati 25 anni di duro lavoro, di grandi soddisfazioni, emozioni e ricchezza personale. Aver potuto gioire della presenza di tanti campioni, provenienti da ogni parte del mondo, è stata una cosa così grande da non riuscire neppure a raccontarla". Tra i frangenti clou della serata, la presentazione del francobollo dedicato alla XXV edizione del Premio Fair Play Mecenate: un francobollo celebrativo, appartenente alla serie tematiche "Lo sport", che sarà emesso dal Ministero dello sviluppo economico. (ITALPRESS).

HelpMeTech
News di Tecnologia

Hansi Muller, tra calcetto, dieta, Paolo Rossi e Inter: “Squadra cambiata, ma…”

By Looptech 2 Settembre 2021

4

Hansi Muller, tra calcetto, dieta, Paolo Rossi e Inter: "Squadra cambiata all'improvviso, ma..." Uno dei primi stranieri arrivati in Italia, all'Inter, ha ricevuto il Premio internazionale "Fair Play- Menarini". Ecco quello che ci ha raccontato | Read More | Gazzetta.it

il Centro Tirreno.it
quotidiano online

A Castiglion Fiorentino notte magica per XXV Premio internazionale Fair play Menarini

RED ADNKRONOS

02 SETTEMBRE 2021

Una vera e propria pioggia di emozioni è quella che, tra ospiti illustri e grandi leggende dello sport italiano e mondiale, ha accompagnato la cerimonia di premiazione del XXV Premio Internazionale Fair Play Menarini. Un'edizione 2021 davvero speciale che ha visto la kermesse dedicata all'etica e al fair play tornare in
pista, dopo le restrizioni del 2020, con un programma completo e ricco di eventi collaterali, per celebrare in grande spolvero il venticinquesimo anniversario della sua fondazione. A Castiglion Fiorentino, nella suggestiva cornice del Loggiato Vasariano di piazza del Municipio, impreziosita per l'occasione da una spettacolare scenografia, hanno infatti brillato le più luminose stelle del panorama sportivo italiano ed internazionale facendosi portatrici, attraverso le loro storie, di messaggi di fiducia, impegno e grande umanità.
"Festeggiamo i primi venticinque anni del Premio Fair Play Menarini: un risultato incredibile in un anno eccezionale per lo sport italiano – ha detto Ennio Troiano, Direttore Risorse Umane Global di Menarini - Ci auguriamo che i valori del fair play, fondati sulla condivisione di principi che rappresentano la vera essenza dello sport, possano aiutarci a guardare con ottimismo al futuro". Trasmessa in diretta televisiva su Sportitalia (canale 60 del digitale terrestre), la magica serata del Fair Play Menarini ha visto nuovamente al timone il giornalista Lorenzo Dallari e l'ex pallavolista Rachele Sangiuliano, una coppia collaudata che, anche quest'anno, ci ha guidato attraverso i racconti e i successi dei big che, sul palco, hanno ritirato l'ambito riconoscimento: dall'ex tennista svedese Stefan Edberg all'icona del basket Pierluigi Marzorati, dall'Iron Lady del nuoto Katinka Hosszu all'eclettico Patrizio Oliva, dalla calciatrice Eleonora Goldoni ai due olimpionici italiani Romano Battisti e Matteo Marconcini, passando per i grandi nomi del calcio Sinisa Mihajlovic, Patrick Kluivert e Massimo Bonini. Grande commozione è stata suscitata dall'assegnazione del Premio speciale dedicato al ricordo di Paolo Rossi, ritirato da Marco Tardelli e Hansi Müller, mentre uno scroscio di applausi ha fatto da tappeto all'arrivo delle canottiere Valentina Rodini e Federica Cesarini che, dopo l'oro olimpico conquistato ai Giochi di Tokyo 2020, hanno ritirato il Premio speciale "L'Italia nel cuore". E se la categoria "Narrare le emozioni", dallo scorso anno intitolata alla memoria di Franco Lauro, è andato alla giornalista sportiva di Mediaset Lucia Blini, e il riconoscimento "Sustenium Energia e Cuore" all'ex fischietto Pierluigi Collina, ad aggiudicarsi il Premio speciale "Studio e sport", frutto dell'illustre collaborazione con il Centro sportivo delle Fiamme Gialle, è stata la giovane marciatrice Sofia Fiorini.

“Non ci sono parole per descrivere l’emozione di aver vissuto una serata come questa. Una serata in cui non sono mancati istanti di gioia, alternati a momenti di grande riflessione, soprattutto per quanto riguarda il premio intitolato alla memoria del grande campione Paolo Rossi nella categoria ‘Modello per i giovani’, assegnato a Marco Tardelli e Hansi Müller, due grandi amici di Pablito – afferma Angelo Morelli, presidente del Comitato organizzatore del premio - Sono stati venticinque anni di duro lavoro, ma anche di grandi soddisfazioni, emozioni e ricchezza personale. Aver potuto gioire della presenza di tanti campioni, provenienti da ogni parte del mondo, è stato per noi organizzatori una cosa così grande da non riuscire neppure a raccontarla. Ringraziamo enti, istituzioni, giornalisti e sponsor per esserci stati così vicini e aver creduto nel nostro progetto. E, non da ultimi, i nostri ringraziamenti vanno anche a tutti coloro che hanno collaborato alla realizzazione dell’evento, una squadra sicuramente affiatata e responsabilizzata”.
Tra i frangenti clou della serata, impossibile non annoverare la presentazione ufficiale del francobollo dedicato alla XXV edizione del Premio Fair Play Mecenate: un francobollo celebrativo, appartenente alla serie tematiche “Lo sport”, che sarà emesso dal Ministero dello sviluppo economico. “In questo anno difficile e, a tratti, drammatico, uno dei vocaboli più usati è resilienza – ha dichiarato Mauro Sereni di Consultinvest, dal 2013 main sponsor della manifestazione- Coraggio, dedizione, determinazione e lealtà mai come oggi devono essere parole che ci sostengono e il Premio Fair Play Menarini da sempre si impegna a valorizzare e diffondere questi principi”. Grande soddisfazione anche da parte del sindaco Mario Agnelli, primo cittadino del Comune di Castiglion Fiorentino che, da nove anni a questa parte, ha tessuto un legame a doppio filo con il premio e con i suoi principi fondanti, tanto da vantare il titolo di città europea per la promozione dei valori del fair play nel mondo.
“Delle venticinque edizioni andate in scena, mi è bastato assistere alle ultime svoltesi a Castiglion Fiorentino per classificare il Premio Fair Play Menarini come una manifestazione unica nel suo genere e il nostro obiettivo è sempre stato quello di dimostrarci all’altezza del blasone del premio– dichiara il sindaco Mario Agnelli – Poterlo ospitare è un privilegio di cui possiamo solo andare fieri, anche perché il premio ha contribuito ad accrescere l’immagine della nostra città a livello internazionale, sia sul versante della promozione che dal punto di vista sportivo e valoriale. Nella piena osservanza di tutte le misure di sicurezza, l’edizione del venticinquennale è stata un grande successo e si è conclusa rispettando le attese che si erano create.”
Di seguito, l’elenco completo dei premiati del XXV Premio Internazionale Fair Play Menarini: Massimo Bonini – categoria “Fair play” Stefan Edberg – categoria “Carriera nel fair play” Sinisa Mihajlovic – categoria “Sport e salute” Pierluigi Marzorati – categoria “Una vita per lo sport” Eleonora Goldoni – categoria “Fair play e solidarietà” Matteo Marconcini – categoria “Promozione dello sport” Patrizio Oliva – categoria “Sport e vita” Katinka Hosszu – categoria “Personaggio mito” Patrick Kluivert – categoria “I valori sociali dello sport” Romano Battisti – categoria “Lo sport oltre lo sport” Marco Tardelli e Hansi Müller – Premio speciale Paolo Rossi “Modello per i giovani” Pierluigi Collina – Premio speciale Sustenium “Energia e cuore” Valentina Rodini e Federica Cesarini – Premio speciale “L’Italia nel cuore” Lucia Blini – Premio speciale Franco Lauro “Narrare le emozioni” Sofia Fiorini – Premio Fiamme Gialle “ Studio e sport “

Menarini, Troiano: “Continuiamo a investire”

il Cittadino OnLine 01 settembre 2021 15:03 Notizie da: Provincia di Siena



Fonte immagine: il Cittadino OnLine - link

Your browser does not support the video tag. Menarini, Troiano: “Continuiamo a investire” Fonte Italpress L'articolo Menarini, Troiano: “Continuiamo a investire” sembra essere il primo su Il Cittadino Online.

Leggi la notizia integrale su: il Cittadino OnLine

Il post dal titolo: «Menarini, Troiano: “Continuiamo a investire”» è apparso il giorno 01 settembre 2021 alle ore 15:03 sul quotidiano online *il Cittadino OnLine* dove ogni giorno puoi trovare le ultime notizie dell'area geografica relativa a Siena.

ilCittadinoonline.it
Quotidiano indipendente dalla parte dei cittadini

Menarini, Troiano: “Continuiamo a investire”

Data: 2 settembre 2021 11:09 | in: Video





Menarini, Troiano: “Continuiamo a investire”

https://video.italpress.com/play/mp4/video/ek6075p1ab7l8kkylm8dojvr

ilCittadinoOnline.it
Quotidiano indipendente dalla parte dei cittadini

Le leggende dello sport al XXV Premio Fair Play Menarini

Data: 2 settembre 2021 16:09 | In: News dal Mondo



CASTIGLION FIORENTINO (ITALPRESS) – Ospiti illustri e grandi leggende dello sport italiano e mondiale alla cerimonia di premiazione del XXV Premio Internazionale Fair Play Menarini. Un'edizione 2021 che ha visto la kermesse dedicata all'etica e al fair play tornare in pista, dopo le restrizioni del 2020, con un programma completo e ricco di eventi collaterali, per celebrare il 25° anniversario della sua fondazione. A Castiglion Fiorentino, nel Loggiato Vasariano di piazza del Municipio, le stelle del panorama sportivo italiano e internazionale si sono fatte portatrici, attraverso le loro storie, di messaggi di fiducia, impegno e grande umanità. "Festeggiamo i primi 25 anni del Premio Fair Play Menarini: un risultato incredibile in un anno eccezionale per lo sport italiano – ha detto Ennio Troiano, direttore risorse umane di Menarini – Ci auguriamo che i valori del fair play, fondati sulla condivisione di principi che rappresentano la vera assenza dello sport, possano aiutarci a guardare con ottimismo al futuro". A ricevere i premi l'ex tennista Stefan Edberg, l'icona del basket Pierluigi Marzorati, l'Iron Lady del nuoto Katinka Hosszu, il pugile Patrizio Oliva, la calciatrice Eleonora Goldoni, i due olimpionici Romano Battisti e Matteo Marconcini, quindi per il calcio Sinisa Mihajlovic, Patrick Kluivert e Massimo Bonini. Grande commozione per l'assegnazione del Premio speciale dedicato al ricordo di Paolo Rossi, ritirato da Marco Tardelli e Hansi Müller, mentre tanti applausi sono stati riservati all'arrivo delle canottiere Valentina Rodini e Federica Cesarini che, dopo l'oro olimpico

conquistato ai Giochi di Tokyo 2020, hanno ritirato il Premio speciale "L'Italia nel cuore". E se la categoria "Narrare le emozioni", dallo scorso anno intitolata alla memoria di Franco Lauro, è andato alla giornalista sportiva di Mediaset Lucia Blini, e il riconoscimento "Sustenium Energia e Cuore" all'ex fischietto Pierluigi Collina, ad aggiudicarsi il Premio speciale "Studio e sport", frutto della collaborazione con il Centro sportivo delle Fiamme Gialle, è stata la giovane marciatrice Sofia Fiorini. "Non ci sono parole per descrivere l'emozione di aver vissuto una serata come questa. Non sono mancati istanti di gioia, alternati a momenti di grande riflessione, soprattutto per quanto riguarda il premio intitolato alla memoria del grande campione Paolo Rossi nella categoria 'Modello per i giovani', assegnato a Marco Tardelli e Hansi Müller, due grandi amici di Pablito – afferma Angelo Morelli, presidente del Comitato organizzatore del premio – Sono stati 25 anni di duro lavoro, di grandi soddisfazioni, emozioni e ricchezza personale. Aver potuto gioire della presenza di tanti campioni, provenienti da ogni parte del mondo, è stata una cosa così grande da non riuscire neppure a raccontarla". Tra i frangenti clou della serata, la presentazione del francobollo dedicato alla XXV edizione del Premio Fair Play Mecenate: un francobollo celebrativo, appartenente alla serie tematiche "Lo sport", che sarà emesso dal Ministero dello sviluppo economico.
(ITALPRESS).
pal/ari/com
02-Set-21 16:35

ilCittadinoonline.it
Quotidiano indipendente dalla parte dei cittadini

A Castiglion Fiorentino il XXV Premio Fair Play Menarini

Data: 2 settembre 2021 15:09 | In: Video



00:00 / 00:00

A Castiglion Fiorentino il XXV Premio Fair Play Menarini

https://video.italpress.com/play/mp4/video/r6x05p39kzgrx5ebdmj7voga

ilCittadinoonline.it
Quotidiano indipendente dalla parte dei cittadini

Tardelli e Mihajlović tra i protagonisti del Fair Play Menarini

Data: 2 settembre 2021 15:09 | In: Video



Tardelli e Mihajlović tra i protagonisti del Fair Play Menarini

https://video.italpress.com/play/mp4/video/gdm0p15r9z0jgaoyl87jkeo2

Le leggende dello sport al XXV Premio Fair Play Menarini

CASTIGLION FIORENTINO (ITALPRESS) – Ospiti illustri e grandi leggende dello sport italiano e mondiale ...

Autore : **ilcorrieredellacitta** Commenta

Le leggende dello sport al XXV Premio Fair Play Menarini *(Di giovedì 2 settembre 2021)*

CASTIGLION FIORENTINO (ITALPRESS) – Ospiti illustri e grandi **leggende dello sport** italiano e mondiale alla cerimonia di premiazione del XXV **Premio** Internazionale **Fair Play Menarini**. Un'edizione 2021 che ha visto la kermesse dedicata all'etica e al **Fair Play** tornare in pista, dopo le restrizioni del 2020, con un programma completo e ricco di eventi collaterali, per celebrare il 25° anniversario della sua fondazione. A Castiglion Fiorentino, nel Loggiato Vasariano di piazza del Municipio, le stelle del panorama **sport**ivo italiano e internazionale si sono fatte portatrici, attraverso le loro storie, di messaggi di fiducia, impegno e grande umanità. "Festeggiamo i primi 25 anni del **Premio** ...

Leggi su ilcorrieredellacitta

Il Corriere della Città

Le leggende dello sport al XXV Premio Fair Play Menarini

Pubblicato 1 meese fa il 2 Settembre 2021 - 16:42
Di **Italpress**



**CASTIGLION FIORENTINO (ITALPRESS) – Ospiti illustri e grandi leggende dello sport italiano e mondiale alla cerimonia di premiazione del XXV Premio Internazionale Fair Play Menarini. Un'edizione 2021 che ha visto la kermesse dedicata all'etica e al fair play tornare in pista, dopo le restrizioni del 2020, con un programma completo e ricco di eventi collaterali, per celebrare il 25° anniversario della sua fondazione. A Castiglion Fiorentino, nel Loggiato Vasariano di piazza del Municipio, le stelle del panorama sportivo italiano e internazionale si sono fatte portatrici, attraverso le loro storie, di messaggi di fiducia, impegno e grande umanità. "Festeggiamo i primi 25 anni del Premio Fair Play Menarini: un risultato incredibile in un anno eccezionale per lo sport italiano – ha detto Ennio Troiano, direttore risorse umane di Menarini – Ci auguriamo che i valori del fair play, fondati sulla condivisione di principi che rappresentano la vera assenza dello sport, possano aiutarci a guardare con ottimismo al futuro". A ricevere i premi l'ex tennista Stefan Edberg, l'icona del basket Pierluigi Marzorati, l'Iron Lady del nuoto Katinka Hosszu, il pugile Patrizio Oliva, la calciatrice Eleonora Goldoni, i due olimpionici Romano Battisti e Matteo Marconcini, quindi per il calcio Sinisa Mihajlovic, Patrick Kluivert e Massimo Bonini. Grande commozione per l'assegnazione del Premio speciale dedicato al ricordo di Paolo Rossi, ritirato da Marco Tardelli e Hansi Mùller, mentre tanti applausi sono stati riservati all'arrivo delle canottiere Valentina Rodini e Federica Cesarini che, dopo l'oro olimpico conquistato ai Giochi di Tokyo 2020, hanno ritirato il Premio speciale "L'Italia nel cuore". E se la categoria "Narrare le emozioni", dallo scorso anno intitolata alla memoria di Franco Lauro, è andato alla giornalista sportiva di Mediaset Lucia Blini, e il riconoscimento "Sustenium Energia e Cuore" all'ex fischietto Pierluigi Collina, ad aggiudicarsi il Premio speciale "Studio e sport", frutto della collaborazione con il Centro sportivo delle Fiamme Gialle, è stata la giovane marciatrice Sofia Fiorini. "Non ci sono parole per descrivere l'emozione di aver vissuto una serata come questa. Non sono mancati istanti di gioia, alternati a momenti di grande riflessione, soprattutto per quanto riguarda il premio intitolato alla memoria del grande campione Paolo Rossi nella categoria 'Modello per i giovani', assegnato a Marco Tardelli e Hansi Mùller, due grandi amici di Pablito – afferma Angelo Morelli, presidente del Comitato organizzatore del premio – Sono stati 25 anni di duro lavoro, di grandi soddisfazioni, emozioni e ricchezza personale. Aver potuto gioire della presenza di tanti campioni, provenienti da ogni parte del mondo, è stata una cosa così grande da non riuscire neppure a raccontarla". Tra i frangenti clou della serata, la presentazione del francobollo dedicato alla XXV edizione del Premio Fair Play Mecenate: un francobollo celebrativo, appartenente alla serie tematiche "Lo sport", che sarà emesso dal Ministero dello sviluppo economico.
(ITALPRESS).**

Il Corriere della Città

A Castiglion Fiorentino il XXV Premio Fair Play Menarini

Pubblicato 38 secondi fa il 2 Settembre 2021 - 14:02
Di **Italpress**



A Castiglion Fiorentino, nella suggestiva cornice del Loggiato Vasariano di piazza del Municipio, si è svolta la cerimonia di premiazione del XXV Premio Internazionale Fair Play Menarini. Un'edizione 2021 tra ospiti illustri e grandi leggende dello sport italiano e mondiale che ha visto la kermesse dedicata all'etica e al fair play tornare in pista, dopo le restrizioni del 2020, con un programma completo e ricco di eventi collaterali, per celebrare in grande spolvero il 25° anniversario della sua fondazione.
ari/gtr

https://video.italpress.com/play/mp4/video/r6x05p39kzgrx5ebdmj7voga

Il Corriere della Città

Tardelli e Mihajlović tra i protagonisti del Fair Play Menarini

Pubblicato 12 secondi fa il 2 Settembre 2021 - 14:06
Di **Italpress**



A Castiglion Fiorentino si è svolta la premiazione del XXV Premio Internazionale Fair Play Menarini. Tra i protagonisti Marco Tardelli, campione del mondo del 1982, che ha ricevuto il riconoscimento speciale dedicato al ricordo di Paolo Rossi. Presente anche l'allenatore del Bologna, Siniša Mihajlović, che ha guidato la Nazionale infermieri nel giorno dell'apertura della tre giorni del Premio, con la partita di beneficenza Match for life.
ari/gtr

https://video.italpress.com/play/mp4/video/gdm0p15r9z0jgaoyl87jkeo2

ildenaro.it

Le leggende dello sport al XXV Premio Fair Play Menarini

da ildenaro.it - 2 Settembre 2021

7



CASTIGLION FIORENTINO (ITALPRESS) – Ospiti illustri e grandi leggende dello sport

italiano e mondiale alla cerimonia di premiazione del XXV Premio Internazionale Fair Play Menarini. Un'edizione 2021 che ha visto la kermesse dedicata all'etica e al fair play tornare in pista, dopo le restrizioni del 2020, con un programma completo e ricco di eventi collaterali, per celebrare il 25° anniversario della sua fondazione. A Castiglion Fiorentino, nel Loggiato Vasariano di piazza del Municipio, le stelle del panorama sportivo italiano e internazionale si sono fatte portatrici, attraverso le loro storie, di messaggi di fiducia, impegno e grande umanità. "Festeggiamo i primi 25 anni del Premio Fair Play Menarini: un risultato incredibile in un anno eccezionale per lo sport italiano – ha detto Ennio Troiano, direttore risorse umane di Menarini – Ci auguriamo che i valori del fair play, fondati sulla condivisione di principi che rappresentano la vera assenza dello sport, possano aiutarci a guardare con ottimismo al futuro". A ricevere i premi l'ex tennista Stefan Edberg, l'icona del basket Pierluigi Marzorati, l'Iron Lady del nuoto Katinka Hosszu, il pugile Patrizio Oliva, la calciatrice Eleonora Goldoni, i due olimpionici Romano Battisti e Matteo Marconcini, quindi per il calcio Sinisa Mihajlovic, Patrick Kluivert e Massimo Bonini. Grande commozione per l'assegnazione del Premio speciale dedicato al ricordo di Paolo Rossi, ritirato da Marco Tardelli e Hansi Mùller, mentre tanti applausi sono stati riservati all'arrivo delle canottiere Valentina Rodini e Federica Cesarini che, dopo l'oro olimpico conquistato ai Giochi di Tokyo 2020, hanno ritirato il Premio speciale "L'Italia nel cuore". E se la categoria "Narrare le emozioni", dallo scorso anno intitolata alla memoria di Franco Lauro, è andato alla giornalista sportiva di Mediaset Lucia Blini, e il riconoscimento "Sustenium Energia e Cuore" all'ex fischietto Pierluigi Collina, ad aggiudicarsi il Premio speciale "Studio e sport", frutto della collaborazione con il Centro sportivo delle Fiamme Gialle, è stata la giovane marciatrice Sofia Fiorini. "Non ci sono parole per descrivere l'emozione di aver vissuto una serata come questa. Non sono mancati istanti di gioia, alternati a momenti di grande riflessione, soprattutto per quanto riguarda il premio intitolato alla memoria del grande campione Paolo Rossi nella categoria 'Modello per i giovani, assegnato a Marco Tardelli e Hansi Mùller, due grandi amici di Pablito – afferma Angelo Morelli, presidente del Comitato organizzatore del premio – Sono stati 25 anni di duro lavoro, di grandi soddisfazioni, emozioni e ricchezza personale. Aver potuto gioire della presenza di tanti campioni, provenienti da ogni parte del mondo, è stata una cosa così grande da non riuscire neppure a raccontarla". Tra i frangenti clou della serata, la presentazione del francobollo dedicato alla XXV edizione del Premio Fair Play Mecenate: un francobollo celebrativo, appartenente alla serie tematiche "Lo sport", che sarà emesso dal Ministero dello sviluppo economico.
(ITALPRESS).

ildenaro.it

A Castiglion Fiorentino il XXV Premio Fair Play Menarini

da **ildenaro.it** - 2 Settembre 2021

12

[videojs_video url="https://video.italpress.com/play/mp4/video/r6x05p39kzgrx5ebdmj7voga"]

A Castiglion Fiorentino, nella suggestiva cornice del Loggiato Vasariano di piazza del Municipio, si è svolta la cerimonia di premiazione del XXV Premio Internazionale Fair Play Menarini.
Un'edizione 2021 tra ospiti illustri e grandi leggende dello sport italiano e mondiale che ha visto la kermesse dedicata all'etica e al fair play tornare in pista, dopo le restrizioni del 2020, con un programma completo e ricco di eventi collaterali, per celebrare in grande spolvero il 25° anniversario della sua fondazione.
ari/gtr



https://video.italpress.com/play/mp4/video/r6x05p39kzgrx5ebdmj7voga

ildenaro.it

Tardelli e Mihajlović tra i protagonisti del Fair Play Menarini

da **ildenaro.it** - 2 Settembre 2021

9

[videojs_video url="https://video.italpress.com/play/mp4/video/gdm0p15r9z0jgaoyl87jkeo2"]

A Castiglion Fiorentino si è svolta la premiazione del XXV Premio Internazionale Fair Play Menarini. Tra i protagonisti Marco Tardelli, campione del mondo del 1982, che ha ricevuto il riconoscimento speciale dedicato al ricordo di Paolo Rossi. Presente anche l'allenatore del Bologna, Siniša Mihajlović, che ha guidato la Nazionale infermieri nel giorno dell'apertura della tre giorni del Premio, con la partita di beneficenza Match for life.
ari/gtr



https://video.italpress.com/play/mp4/video/gdm0p15r9z0jgaoyl87jkeo2

Il Dispari

Le leggende dello sport al XXV Premio Fair Play Menarini

Redazione Web | Set 2, 2021 |



CASTIGLION FIORENTINO (ITALPRESS) – Ospiti illustri e grandi leggende dello sport italiano e mondiale alla cerimonia di premiazione del XXV Premio Internazionale Fair Play Menarini. Un'edizione 2021 che ha visto la kermesse dedicata all'etica e al fair play tornare in pista, dopo le restrizioni del 2020, con un programma completo e ricco di eventi collaterali, per celebrare il 25° anniversario della sua fondazione. A Castiglion Fiorentino, nel Loggiato Vasariano di piazza del Municipio, le stelle del panorama sportivo italiano e internazionale si sono fatte portatrici, attraverso le loro storie, di messaggi di fiducia, impegno e grande umanità. "Festeggiamo i primi 25 anni del Premio Fair Play Menarini: un risultato incredibile in un anno eccezionale per lo sport italiano – ha detto Ennio Troiano, direttore risorse umane di Menarini – Ci auguriamo che i valori del fair play, fondati sulla condivisione di principi che rappresentano la vera assenza dello sport, possano aiutarci a guardare con ottimismo al futuro". A ricevere i premi l'ex tennista Stefan Edberg, l'icona del basket Pierluigi Marzorati, l'Iron Lady del nuoto Katinka Hosszu, il pugile Patrizio Oliva, la calciatrice Eleonora Goldoni, i due olimpionici Romano Battisti e Matteo Marconcini, quindi per il calcio Sinisa Mihajlovic, Patrick Kluivert e Massimo Bonini.

Grande commozione per l'assegnazione del Premio speciale dedicato al ricordo di Paolo Rossi, ritirato da Marco Tardelli e Hansi Mùller, mentre tanti applausi sono stati riservati all'arrivo delle canottiere Valentina Rodini e Federica Cesarini che, dopo l'oro olimpico conquistato ai Giochi di Tokyo 2020, hanno ritirato il Premio speciale "L'Italia nel cuore". E se la categoria "Narrare le emozioni", dallo scorso anno intitolata alla memoria di Franco Lauro, è andato alla giornalista sportiva di Mediaset Lucia Blini, e il riconoscimento "Sustenium Energia e Cuore" all'ex fischietto Pierluigi Collina, ad aggiudicarsi il Premio speciale "Studio e sport", frutto della collaborazione con il Centro sportivo delle Fiamme Gialle, è stata la giovane marciatrice Sofia Fiorini. "Non ci sono parole per descrivere l'emozione di aver vissuto una serata come questa. Non sono mancati istanti di gioia, alternati a momenti di grande riflessione, soprattutto per quanto riguarda il premio intitolato alla memoria del grande campione Paolo Rossi nella categoria 'Modello per i giovanì, assegnato a Marco Tardelli e Hansi Mùller, due grandi amici di Pablito – afferma Angelo Morelli, presidente del Comitato organizzatore del premio – Sono stati 25 anni di duro lavoro, di grandi soddisfazioni, emozioni e ricchezza personale. Aver potuto gioire della presenza di tanti campioni, provenienti da ogni parte del mondo, è stata una cosa così grande da non riuscire neppure a raccontarla". Tra i frangenti clou della serata, la presentazione del francobollo dedicato alla XXV edizione del Premio Fair Play Mecenate: un francobollo celebrativo, appartenente alla serie tematiche "Lo sport", che sarà emesso dal Ministero dello sviluppo economico.
(ITALPRESS).

IL FARO
Quotidiano telematico del mediterraneo

Le Fiamme Gialle al Premio Fair Play Menarini: Romano Battisti e Valentina Rodini ad Arezzo

Gli atleti della Guardia di Finanza hanno ritirato il prestigioso premio. Sul palco anche Matteo Marconcini dei Carabinieri

Comunicato Stampa - 02 Settembre 2021 - 20:25 Commenta Stampa Invia notizia 2 min

Più informazioni su premio fair play menarini romano battisti valentina rodini



Arezzo – Nella splendida cornice del Loggiato Vasariano di piazza del Municipio si è svolta la cerimonia di premiazione del 24esimo **Premio Internazionale Fair Play Menarini**.

Una **vera e propria pioggia di emozioni** è quella che, tra ospiti illustri e grandi leggende dello sport italiano e mondiale, ha un'edizione 2021 davvero speciale che ha visto la **kermesse dedicata all'etica e al fair play** tornare in pista, dopo le restrizioni del 2020, con un programma completo e ricco di eventi collaterali, per celebrare in grande spolvero il **venticinquesimo anniversario** della sua fondazione.

Tra i moltissimi big dello sport internazionale quali l'ex tennista svedese

Stefan Edberg, l'icona del basket **Pierluigi Marzorati**, l'Iron Lady del nuoto **Katinka Hosszu**, l'eclettico **Patrizio Oliva, Sinisa Mihajlovic, Patrick Kluivert e Massimo Bonini, Marco Tardelli e Hansi Müller**, hanno ricevuto il premio anche le canottiere **Valentina Rodini** (Fiamme Gialle) e **Federica Cesarini** (Fiamme Oro) che, dopo l'oro olimpico conquistato ai Giochi di Tokyo 2020, hanno ritirato il Premio speciale "L'Italia nel cuore". All'altro atleta gialloverde, ex canottiere e ora velista **Romano Battisti**, è stato assegnato il Premio "Lo Sport oltre lo Sport".

Infine, ad aggiudicarsi il Premio Speciale Fiamme Gialle "Studio e Sport", frutto dell'illustre collaborazione tra il Premio Fair Play e il **Centro Sportivo della Guardia di Finanza**, è stata la giovane marciatrice **Sofia Fiorini**.

Tra i frangenti clou della serata, impossibile non annoverare la presentazione ufficiale del francobollo dedicato alla XXV edizione del **Premio Fair Play Mecenate**: un francobollo celebrativo, appartenente alla serie tematiche "Lo sport", che sarà emesso dal Ministero dello sviluppo economico.

Di seguito, l'elenco completo dei premiati del XXV Premio Internazionale Fair Play Menarini:

Massimo Bonini – categoria "Fair play"

Stefan Edberg – categoria "Carriera nel fair play"

Sinisa Mihajlovic – categoria "Sport e salute"

Pierluigi Marzorati – categoria "Una vita per lo sport"

Eleonora Goldoni – categoria "Fair play e solidarietà"

Matteo Marconcini – categoria "Promozione dello sport"

Patrizio Oliva – categoria "Sport e vita"

Katinka Hosszu – categoria "Personaggio mito"

Patrick Kluivert – categoria "I valori sociali dello sport"

Romano Battisti – categoria "Lo sport oltre lo sport"

Marco Tardelli e Hansi Müller – Premio speciale Paolo Rossi "Modello per i giovani"

Pierluigi Collina – Premio speciale Sustenium "Energia e cuore"

Valentina Rodini e Federica Cesarini – Premio speciale "L'Italia nel cuore"

Lucia Blini – Premio speciale Franco Lauro "Narrare le emozioni"

Sofia Fiorini – Premio Fiamme Gialle " Studio e sport "

IL FOGLIO
quotidiano

A Castiglion Fiorentino notte magica per XXV Premio internazionale Fair play Menarini

02 SET 2021

Castiglion Fiorentino (Arezzo), 2 set. (Adnkronos) - Una vera e propria pioggia di emozioni è quella che, tra ospiti illustri e grandi leggende dello sport italiano e mondiale, ha accompagnato la cerimonia di premiazione del XXV Premio Internazionale Fair Play Menarini. Un'edizione 2021 davvero speciale che ha visto la kermesse dedicata all'etica e al fair play tornare in pista, dopo le restrizioni del 2020, con un programma completo e ricco di eventi collaterali, per celebrare in grande spolvero il venticinquesimo anniversario della sua fondazione. A Castiglion Fiorentino, nella suggestiva cornice del Loggiato Vasariano di piazza del Municipio, impreziosita per l'occasione da una spettacolare scenografia, hanno infatti brillato le più luminose stelle del panorama sportivo italiano ed internazionale facendosi portatrici, attraverso le loro storie, di messaggi di fiducia, impegno e grande umanità.

Direttore Risorse Umane Global di Menarini - Ci auguriamo che i valori del fair play, fondati sulla condivisione di principi che rappresentano la vera essenza dello sport, possano aiutarci a guardare con ottimismo al futuro".

Trasmessa in diretta televisiva su Sportitalia (canale 60 del digitale terrestre), la magica serata del Fair Play Menarini ha visto nuovamente al timone il giornalista Lorenzo Dallari e l'ex pallavolista Rachele Sangiuliano, una coppia collaudata che, anche quest'anno, ci ha guidato attraverso i racconti e i successi dei big che, sul palco, hanno ritirato l'ambito riconoscimento: dall'ex tennista svedese Stefan Edberg all'icona del basket Pierluigi Marzorati, dall'Iron Lady del nuoto Katinka Hosszu all'eclettico Patrizio Oliva, dalla calciatrice Eleonora Goldoni ai due olimpionici italiani Romano Battisti e Matteo Marconcini, passando per i grandi nomi del calcio Sinisa Mihajlovic, Patrick Kluivert e Massimo Bonini.

Grande commozione è stata suscitata dall'assegnazione del Premio speciale dedicato al ricordo di Paolo Rossi, ritirato da Marco Tardelli e Hansi Müller, mentre uno scroscio di applausi ha fatto da tappeto all'arrivo delle canottiere Valentina Rodini e Federica Cesarini che, dopo l'oro olimpico conquistato ai Giochi di Tokyo 2020, hanno ritirato il Premio speciale "L'Italia nel cuore". E se la categoria "Narrare le emozioni", dallo scorso anno intitolata alla memoria di Franco Lauro, è andato alla giornalista sportiva di Mediaset Lucia Blini, e il riconoscimento "Sustenium Energia e Cuore" all'ex fischietto Pierluigi Collina, ad aggiudicarsi il Premio speciale "Studio e sport", frutto dell'illustre collaborazione con il Centro sportivo delle Fiamme Gialle, è stata la giovane marciatrice Sofia Fiorini.

"Non ci sono parole per descrivere l'emozione di aver vissuto una serata come questa. Una serata in cui non sono mancati istanti di gioia, alternati a momenti di grande riflessione, soprattutto per quanto riguarda il premio intitolato alla memoria del grande campione Paolo Rossi nella categoria 'Modello per i giovani', assegnato a Marco Tardelli e Hansi Müller, due grandi amici di Pablito – afferma Angelo Morelli, presidente del Comitato organizzatore del premio - Sono stati venticinque anni di duro lavoro, ma anche di grandi soddisfazioni, emozioni e ricchezza personale. Aver potuto gioire della presenza di tanti campioni, provenienti da ogni parte del mondo, è stato per noi organizzatori una cosa così grande da non riuscire neppure a raccontarla. Ringraziamo enti, istituzioni, giornalisti e sponsor per esserci stati così vicini e aver creduto nel nostro progetto. E, non da ultimi, i nostri ringraziamenti vanno anche a tutti coloro che hanno collaborato alla realizzazione dell'evento, una squadra sicuramente affiatata e responsabilizzata".

Tra i frangenti clou della serata, impossibile non annoverare la presentazione ufficiale del francobollo dedicato alla XXV edizione del Premio Fair Play Mecenate: un francobollo celebrativo, appartenente alla serie tematiche "Lo sport", che sarà emesso dal Ministero dello sviluppo economico. "In questo anno difficile e, a tratti, drammatico, uno dei vocaboli più usati è resilienza – ha dichiarato Mauro Sereni di Consultinvest, dal 2013 main sponsor della manifestazione- Coraggio, dedizione, determinazione e lealtà mai come oggi devono essere parole che ci sostengono e il Premio Fair Play Menarini da sempre si impegna a valorizzare e diffondere questi principi". Grande soddisfazione anche da parte del sindaco Mario Agnelli, primo cittadino del Comune di Castiglion Fiorentino che, da nove anni a questa parte, ha tessuto un legame a doppio filo con il premio e con i suoi principi fondanti, tanto da vantare il titolo di città europea per la promozione dei valori del fair play nel mondo.

"Delle venticinque edizioni andate in scena, mi è bastato assistere alle ultime svoltesi a Castiglion Fiorentino per classificare il Premio Fair Play Menarini come una manifestazione unica nel suo genere e il nostro obiettivo è sempre stato quello di dimostrarci all'altezza del blasone del premio– dichiara il sindaco Mario Agnelli – Poterlo ospitare è un privilegio di cui possiamo solo andare fieri, anche perché il premio ha contribuito ad accrescere l'immagine della nostra città a livello internazionale, sia sul versante della promozione che dal punto di vista sportivo e valoriale. Nella piena osservanza di tutte le misure di sicurezza, l'edizione del venticinquennale è stata un grande successo e si è conclusa rispettando le attese che si erano create."

Di seguito, l'elenco completo dei premiati del XXV Premio Internazionale Fair Play Menarini: Massimo Bonini – categoria "Fair play" Stefan Edberg – categoria "Carriera nel fair play" Sinisa Mihajlovic – categoria "Sport e salute" Pierluigi Marzorati – categoria "Una vita per lo sport" Eleonora Goldoni – categoria "Fair play e solidarietà" Matteo Marconcini – categoria "Promozione dello sport" Patrizio Oliva – categoria "Sport e vita" Katinka Hosszu – categoria "Personaggio mito" Patrick Kluivert – categoria "I valori sociali dello sport" Romano Battisti – categoria "Lo sport oltre lo sport" Marco Tardelli e Hansi Müller – Premio speciale Paolo Rossi "Modello per i giovani" Pierluigi Collina – Premio speciale Sustenium "Energia e cuore" Valentina Rodini e Federica Cesarini – Premio speciale "L'Italia nel cuore" Lucia Blini – Premio speciale Franco Lauro "Narrare le emozioni" Sofia Fiorini – Premio Fiamme Gialle " Studio e sport "

IL FOGLIO
quotidiano

Calcio: Mihajlovic ct nazionale infermieri, 'non dimentico quanto hanno fatto per me'

02 SET 2021

Roma, 2 set. - (Adnkronos) - "Quando mi hanno proposto di fare l'allenatore della Nazionale Infermieri sono stato orgoglioso perché loro mi hanno salvato. Sono sempre stati gentili anche se a volte ero insopportabile. Ho visto quello che hanno fatto con il Covid, non si sono risparmiati e non lo dimentico". Lo ha detto l'allenatore del Bologna, Sinisa Mihajlovic, nel corso della premiazione ieri sera alla 25esima edizione del Fair Play-Menarini a Castiglion Fiorentina, dov'è scesa in campo per la prima volta la Nazionale degli Infermieri.

PUBBLICITÀ

"Il fair play è importante nello sport come anche nella vita -ha sottolineato il tecnico serbo-. Anche nel mondo del calcio si guarda sempre ai soldi, ma lo sport insegna disciplina, rispetto, insegna a saper godere di una vittoria o saper perdere, insegna le regole e il rispetto per il prossimo che è fondamentale".

IL GAZZETTINO.it

A Castiglion Fiorentino notte magica per XXV Premio internazionale Fair play Menarini

ULTIMISSIME ADN

Giovedì 2 Settembre 2021

Castiglion Fiorentino (Arezzo), 2 set. (Adnkronos) - Una vera e propria pioggia di emozioni è quella che, tra ospiti illustri e grandi leggende dello sport italiano e mondiale, ha accompagnato la cerimonia di premiazione del XXV Premio Internazionale Fair Play Menarini. Un edizione 2021 davvero speciale che ha visto la kermesse dedicata all etica e al fair play tornare in pista, dopo le restrizioni del 2020, con un programma completo e ricco di eventi collaterali, per celebrare in grande spolvero il venticinquesimo anniversario della sua fondazione. A Castiglion Fiorentino, nella suggestiva cornice del Loggiato Vasariano di piazza del Municipio, impreziosita per l occasione da una spettacolare scenografia, hanno infatti brillato le più luminose stelle del panorama sportivo italiano ed internazionale facendosi portatrici, attraverso le loro storie, di messaggi di fiducia, impegno e grande umanità.

Festeggiamo i primi venticinque anni del Premio Fair Play Menarini: un risultato incredibile in un anno eccezionale per lo sport italiano ha detto Ennio Troiano, Direttore Risorse Umane Global di Menarini - Ci auguriamo che i valori del fair play, fondati sulla condivisione di principi che rappresentano la vera essenza dello sport, possano aiutarci a guardare con ottimismo al futuro".

Trasmessa in diretta televisiva su Sportitalia (canale 60 del digitale terrestre), la magica serata del Fair Play Menarini ha visto nuovamente al timone il giornalista Lorenzo Dallari e l ex pallavolista Rachele Sangiuliano, una coppia collaudata che, anche quest anno, ci ha guidato attraverso i racconti e i successi dei big che, sul palco, hanno ritirato l ambito riconoscimento: dall ex tennista svedese Stefan Edberg all icona del basket Pierluigi Marzorati, dall Iron Lady del nuoto Katinka Hosszu all eclettico Patrizio Oliva, dalla calciatrice Eleonora Goldoni ai due olimpionici italiani Romano Battisti e Matteo Marconcini, passando per i grandi nomi del calcio Sinisa Mihajlovic, Patrick Kluivert e Massimo Bonini.

Grande commozione è stata suscitata dall assegnazione del Premio speciale dedicato al ricordo di Paolo Rossi, ritirato da Marco Tardelli e Hansi Müller, mentre uno scroscio di applausi ha fatto da tappeto all arrivo delle canottiere Valentina Rodini e Federica Cesarini che, dopo l oro olimpico conquistato ai Giochi di Tokyo 2020, hanno ritirato il Premio speciale L Italia nel cuore . E se la categoria Narrare le emozioni , dallo scorso anno intitolata alla memoria di Franco Lauro, è andato alla giornalista sportiva di Mediaset Lucia Blini, e il riconoscimento Sustenium Energia e Cuore all ex fischietto Pierluigi Collina, ad aggiudicarsi il Premio speciale Studio e sport , frutto dell illustre collaborazione con il Centro sportivo delle Fiamme Gialle, è stata la giovane marciatrice Sofia Fiorini.

Non ci sono parole per descrivere l emozione di aver vissuto una serata come questa. Una serata in cui non sono mancati istanti di gioia, alternati a momenti di grande riflessione, soprattutto per quanto riguarda il premio intitolato alla memoria del grande campione Paolo Rossi nella categoria Modello per i giovani , assegnato a Marco

Tardelli e Hansi Müller, due grandi amici di Pablito afferma Angelo Morelli, presidente del Comitato organizzatore del premio - Sono stati venticinque anni di duro lavoro, ma anche di grandi soddisfazioni, emozioni e ricchezza personale. Aver potuto gioire della presenza di tanti campioni, provenienti da ogni parte del mondo, è stato per noi organizzatori una cosa così grande da non riuscire neppure a raccontarla. Ringraziamo enti, istituzioni, giornalisti e sponsor per esserci stati così vicini e aver creduto nel nostro progetto. E, non da ultimi, i nostri ringraziamenti vanno anche a tutti coloro che hanno collaborato alla realizzazione dell evento, una squadra sicuramente affiatata e responsabilizzata .

Tra i frangenti clou della serata, impossibile non annoverare la presentazione ufficiale del francobollo dedicato alla XXV edizione del Premio Fair Play Mecenate: un francobollo celebrativo, appartenente alla serie tematiche Lo sport , che sarà emesso dal Ministero dello sviluppo economico. In questo anno difficile e, a tratti, drammatico, uno dei vocaboli più usati è resilienza ha dichiarato Mauro Sereni di Consultinvest, dal 2013 main sponsor della manifestazione- Coraggio, dedizione, determinazione e lealtà mai come oggi devono essere parole che ci sostengono e il Premio Fair Play Menarini da sempre si impegna a valorizzare e diffondere questi principi . Grande soddisfazione anche da parte del sindaco Mario Agnelli, primo cittadino del Comune di Castiglion Fiorentino che, da nove anni a questa parte, ha tessuto un legame a doppio filo con il premio e con i suoi principi fondanti, tanto da vantare il titolo di città europea per la promozione dei valori del fair play nel mondo.

Delle venticinque edizioni andate in scena, mi è bastato assistere alle ultime svoltesi a Castiglion Fiorentino per classificare il Premio Fair Play Menarini come una manifestazione unica nel suo genere e il nostro obiettivo è sempre stato quello di dimostrarci all altezza del blasone del premio dichiara il sindaco Mario Agnelli Poterlo ospitare è un privilegio di cui possiamo solo andare fieri, anche perché il premio ha contribuito ad accrescere l immagine della nostra città a livello internazionale, sia sul versante della promozione che dal punto di vista sportivo e valoriale. Nella piena osservanza di tutte le misure di sicurezza, l edizione del venticinquennale è stata un grande successo e si è conclusa rispettando le attese che si erano create.

Di seguito, l elenco completo dei premiati del XXV Premio Internazionale Fair Play Menarini: Massimo Bonini categoria Fair play Stefan Edberg categoria Carriera nel fair play Sinisa Mihajlovic categoria Sport e salute Pierluigi Marzorati categoria Una vita per lo sport Eleonora Goldoni categoria Fair play e solidarietà Matteo Marconcini categoria Promozione dello sport Patrizio Oliva categoria Sport e vita Katinka Hosszu categoria Personaggio mito Patrick Kluivert categoria I valori sociali dello sport Romano Battisti categoria Lo sport oltre lo sport Marco Tardelli e Hansi Müller Premio speciale Paolo Rossi Modello per i giovani Pierluigi Collina Premio speciale Sustenium Energia e cuore Valentina Rodini e Federica Cesarini Premio speciale L Italia nel cuore Lucia Blini Premio speciale Franco Lauro Narrare le emozioni Sofia Fiorini Premio Fiamme Gialle Studio e sport

IL GAZZETTINO.it

Calcio: Mihajlovic ct nazionale infermieri, 'non dimentico quanto hanno fatto per me'

ULTIMISSIME ADN

Giovedì 2 Settembre 2021

Roma, 2 set. - (Adnkronos) - Quando mi hanno proposto di fare l allenatore della Nazionale Infermieri sono stato orgoglioso perché loro mi hanno salvato. Sono sempre stati gentili anche se a volte ero insopportabile. Ho visto quello che hanno fatto con il Covid, non si sono risparmiati e non lo dimentico . Lo ha detto l'allenatore del Bologna, Sinisa Mihajlovic, nel corso della premiazione ieri sera alla 25esima edizione del Fair Play-Menarini a Castiglion Fiorentina, dov è scesa in campo per la prima volta la Nazionale degli Infermieri.

Il fair play è importante nello sport come anche nella vita -ha sottolineato il tecnico serbo-. Anche nel mondo del calcio si guarda sempre ai soldi, ma lo sport insegna disciplina, rispetto, insegna a saper godere di una vittoria o saper perdere, insegna le regole e il rispetto per il prossimo che è fondamentale .

IL GIORNALE D'ITALIA
Il Quotidiano Indipendente

A Castiglion Fiorentino notte magica per XXV Premio internazionale Fair play Menarini

02 Settembre 2021

Castiglion Fiorentino (Arezzo), 2 set. (Adnkronos) - Una vera e propria pioggia di emozioni è quella che, tra ospiti illustri e grandi leggende dello sport italiano e mondiale, ha accompagnato la cerimonia di premiazione del XXV Premio Internazionale Fair Play Menarini. Un'edizione 2021 davvero speciale che ha visto la kermesse dedicata all'etica e al fair play tornare in pista, dopo le restrizioni del 2020, con un programma completo e ricco di eventi collaterali, per celebrare in grande spolvero il venticinquesimo anniversario della sua fondazione. A Castiglion Fiorentino, nella suggestiva cornice del Loggiato Vasariano di piazza del Municipio, impreziosita per l'occasione da una spettacolare scenografia, hanno infatti brillato le più luminose stelle del panorama sportivo italiano ed internazionale facendosi portatrici, attraverso le loro storie, di messaggi di fiducia, impegno e grande umanità.

"Festeggiamo i primi venticinque anni del Premio Fair Play Menarini: un risultato incredibile in un anno eccezionale per lo sport italiano – ha detto Ennio Troiano, Direttore Risorse Umane Global di Menarini - Ci auguriamo che i valori del fair play, fondati sulla condivisione di principi che rappresentano la vera essenza dello sport, possano aiutarci a guardare con ottimismo al futuro".

Trasmessa in diretta televisiva su Sportitalia (canale 60 del digitale terrestre), la magica serata del Fair Play Menarini ha visto nuovamente al timone il giornalista Lorenzo Dallari e l'ex pallavolista Rachele Sangiuliano, una coppia collaudata che, anche quest'anno, ci ha guidato attraverso i racconti e i successi dei big che, sul palco, hanno ritirato l'ambito riconoscimento: dall'ex tennista svedese Stefan Edberg all'icona del basket Pierluigi Marzorati, dall'Iron Lady del nuoto Katinka Hosszu all'eclettico Patrizio Oliva, dalla calciatrice Eleonora Goldoni ai due olimpionici italiani Romano Battisti e Matteo Marconcini, passando per i grandi nomi del calcio Sinisa Mihajlovic, Patrick Kluivert e Massimo Bonini.

Grande commozione è stata suscitata dall'assegnazione del Premio speciale dedicato al ricordo di Paolo Rossi, ritirato da Marco Tardelli e Hansi Müller, mentre uno scroscio di applausi ha fatto da tappeto all'arrivo delle canottiere Valentina Rodini e Federica Cesarini che, dopo l'oro olimpico conquistato ai Giochi di Tokyo 2020, hanno ritirato il Premio speciale "L'Italia nel cuore". E se la categoria "Narrare le emozioni", dallo scorso anno intitolata alla memoria di Franco Lauro, è andato alla giornalista sportiva di Mediaset Lucia Blini, e il riconoscimento "Sustenium Energia e Cuore" all'ex fischietto Pierluigi Collina, ad aggiudicarsi il Premio speciale "Studio e sport", frutto dell'illustre collaborazione con il Centro sportivo delle Fiamme Gialle, è stata la giovane marciatrice Sofia Fiorini.

"Non ci sono parole per descrivere l'emozione di aver vissuto una serata come questa. Una serata in cui non sono mancati istanti di gioia, alternati a momenti di grande riflessione, soprattutto per quanto riguarda il premio intitolato alla memoria del grande campione Paolo Rossi nella categoria 'Modello per i giovani', assegnato a Marco Tardelli e Hansi Müller, due grandi amici di Pablito – afferma Angelo Morelli, presidente del Comitato organizzatore del premio - Sono stati venticinque anni di duro lavoro, ma anche di grandi soddisfazioni, emozioni e ricchezza personale. Aver potuto gioire della presenza di tanti campioni, provenienti da ogni parte del mondo, è stato per noi organizzatori una cosa così grande da non riuscire neppure a raccontarla. Ringraziamo enti, istituzioni, giornalisti e sponsor per esserci stati così vicini e aver creduto nel nostro progetto. E, non da ultimi, i nostri ringraziamenti vanno anche a tutti coloro che hanno collaborato alla realizzazione dell'evento, una squadra sicuramente affiatata e responsabilizzata".

Tra i frangenti clou della serata, impossibile non annoverare la presentazione ufficiale del francobollo dedicato alla XXV edizione del Premio Fair Play Mecenate: un francobollo celebrativo, appartenente alla serie tematiche "Lo sport", che sarà emesso dal Ministero dello sviluppo economico. "In questo anno difficile e, a tratti, drammatico, uno dei vocaboli più usati è resilienza – ha dichiarato Mauro Sereni di Consultinvest, dal 2013 main sponsor della manifestazione- Coraggio, dedizione, determinazione e lealtà mai come oggi devono essere parole che ci sostengono e il Premio Fair Play Menarini da sempre si impegna a valorizzare e diffondere questi principi". Grande soddisfazione anche da parte del sindaco Mario Agnelli, primo cittadino del Comune di Castiglion Fiorentino che, da nove anni a questa parte, ha tessuto un legame a doppio filo con il premio e con i suoi principi fondanti, tanto da vantare il titolo di città europea per la promozione dei valori del fair play nel mondo.

“Delle venticinque edizioni andate in scena, mi è bastato assistere alle ultime svoltesi a Castiglion Fiorentino per classificare il Premio Fair Play Menarini come una manifestazione unica nel suo genere e il nostro obiettivo è sempre stato quello di dimostrarci all’altezza del blasone del premio– dichiara il sindaco Mario Agnelli – Poterlo ospitare è un privilegio di cui possiamo solo andare fieri, anche perché il premio ha contribuito ad accrescere l’immagine della nostra città a livello internazionale, sia sul versante della promozione che dal punto di vista sportivo e valoriale. Nella piena osservanza di tutte le misure di sicurezza, l’edizione del venticinquennale è stata un grande successo e si è conclusa rispettando le attese che si erano create.”

Di seguito, l’elenco completo dei premiati del XXV Premio Internazionale Fair Play Menarini: Massimo Bonini – categoria “Fair play” Stefan Edberg – categoria “Carriera nel fair play” Sinisa Mihajlovic – categoria “Sport e salute” Pierluigi Marzorati – categoria “Una vita per lo sport” Eleonora Goldoni – categoria “Fair play e solidarietà” Matteo Marconcini – categoria “Promozione dello sport” Patrizio Oliva – categoria “Sport e vita” Katinka Hosszu – categoria “Personaggio mito” Patrick Kluivert – categoria “I valori sociali dello sport” Romano Battisti – categoria “Lo sport oltre lo sport” Marco Tardelli e Hansi Müller – Premio speciale Paolo Rossi “Modello per i giovani” Pierluigi Collina – Premio speciale Sustenium “Energia e cuore” Valentina Rodini e Federica Cesarini – Premio speciale “L’Italia nel cuore” Lucia Blini – Premio speciale Franco Lauro “Narrare le emozioni” Sofia Fiorini – Premio Fiamme Gialle “ Studio e sport “

IL GIORNALE D'ITALIA
Il Quotidiano Indipendente

Sport: le grandi leggende nella notte magica del Premio Fair Play Menarini

La kermesse dedicata all'etica e al fair play ha festeggiato i suoi 25 anni con un gran finale degno di nota, insieme ai veri big dello sport italiano e internazionale

02 Settembre 2021



Firenze, 2 set. - (Adnkronos) - Una vera e propria pioggia di emozioni è quella che, tra ospiti illustri e grandi leggende dello sport italiano e mondiale, ha accompagnato la cerimonia di premiazione del XXV Premio Internazionale Fair Play Menarini. Un'edizione 2021 davvero speciale che ha visto la kermesse dedicata all'etica e al fair play tornare in pista, dopo le restrizioni del 2020, con un programma completo e ricco di eventi collaterali, per celebrare in grande spolvero il venticinquesimo anniversario della sua fondazione. A Castiglion Fiorentino (Arezzo) nella suggestiva cornice del Loggiato Vasariano di piazza del Municipio, impreziosita per l'occasione da una spettacolare scenografia, hanno infatti brillato le più luminose stelle del panorama sportivo italiano ed internazionale facendosi portatrici, attraverso le loro storie, di messaggi di fiducia, impegno e grande umanità.

“Oggi festeggiamo i primi venticinque anni del Premio Fair Play Menarini: un risultato incredibile in un anno eccezionale per lo sport italiano – ha detto Ennio Troiano, Direttore Risorse Umane Global di Menarini - Ci auguriamo che i valori del fair play, fondati sulla condivisione di principi che rappresentano la vera essenza dello sport, possano aiutarci a guardare con ottimismo al futuro”.

Trasmessa in diretta televisiva su Sportitalia (canale 60 del digitale terrestre), la magica serata del Fair Play Menarini ha visto nuovamente al timone il giornalista Lorenzo Dallari e l’ex pallavolista Rachele Sangiuliano, una coppia collaudata che, anche quest’anno, ci ha guidato attraverso i racconti e i successi dei big che, sul palco, hanno ritirato l’ambito riconoscimento: dall’ex tennista svedese Stefan Edberg all’icona del basket Pierluigi Marzorati, dall’Iron Lady del nuoto Katinka Hosszu all’eclettico Patrizio Oliva, dalla calciatrice Eleonora Goldoni ai due olimpionici italiani Romano Battisti e Matteo Marconcini, passando per i grandi nomi del calcio Sinisa Mihajlovic, Patrick Kluivert e Massimo Bonini. Grande commozione è stata suscitata dall’assegnazione del Premio speciale dedicato al ricordo di Paolo Rossi, ritirato da Marco Tardelli e Hansi Müller, mentre uno scroscio di applausi ha fatto da tappeto all’arrivo delle canottiere Valentina Rodini e Federica Cesarini che, dopo l’oro olimpico conquistato ai Giochi di Tokyo 2020, hanno ritirato il Premio speciale “L’Italia nel cuore”. E se la categoria “Narrare le emozioni”, dallo scorso anno intitolata alla memoria di Franco Lauro, è andato alla giornalista sportiva di Mediaset Lucia Blini, e il riconoscimento “Sustenium Energia e Cuore” all’ex fischietto Pierluigi Collina, ad aggiudicarsi il Premio speciale “Studio e sport”, frutto dell’illustre collaborazione con il Centro sportivo delle Fiamme Gialle, è stata la giovane marciatrice Sofia Fiorini.

“Non ci sono parole per descrivere l’emozione di aver vissuto una serata come questa. Una serata in cui non sono mancati istanti di gioia, alternati a momenti di grande riflessione, soprattutto per quanto riguarda il premio intitolato alla memoria del grande campione Paolo Rossi nella categoria ‘Modello per i giovani’, assegnato a Marco Tardelli e Hansi Müller, due grandi amici di Pablito – afferma Angelo Morelli, presidente del Comitato organizzatore del premio - Sono stati venticinque anni di duro lavoro, ma anche di grandi soddisfazioni, emozioni e ricchezza personale. Aver potuto gioire della presenza di tanti campioni, provenienti da ogni parte del mondo, è stato per noi organizzatori una cosa così grande da non riuscire neppure a raccontarla. Ringraziamo enti, istituzioni, giornalisti e sponsor per esserci stati così vicini e aver creduto nel nostro progetto. E, non da ultimi, i nostri ringraziamenti vanno anche a tutti coloro che hanno collaborato alla realizzazione dell’evento, una squadra sicuramente affiatata e responsabilizzata”.

Tra i frangenti clou della serata, impossibile non annoverare la presentazione ufficiale del francobollo dedicato alla XXV edizione del Premio Fair Play Mecenate: un francobollo celebrativo, appartenente alla serie tematiche "Lo sport", che sarà emesso dal Ministero dello sviluppo economico.

"In questo anno difficile e, a tratti, drammatico, uno dei vocaboli più usati è resilienza – ha dichiarato Mauro Sereni di Consultinvest, dal 2013 main sponsor della manifestazione- Coraggio, dedizione, determinazione e lealtà mai come oggi devono essere parole che ci sostengono e il Premio Fair Play Menarini da sempre si impegna a valorizzare e diffondere questi principi".

Grande soddisfazione anche da parte del sindaco Mario Agnelli, primo cittadino del Comune di Castiglion Fiorentino che, da nove anni a questa parte, ha tessuto un legame a doppio filo con il premio e con i suoi principi fondanti, tanto da vantare il titolo di città europea per la promozione dei valori del fair play nel mondo.

"Delle venticinque edizioni andate in scena, mi è bastato assistere alle ultime svoltesi a Castiglion Fiorentino per classificare il Premio Fair Play Menarini come una manifestazione unica nel suo genere e il nostro obiettivo è sempre stato quello di dimostrarci all'altezza del blasone del premio– dichiara il sindaco Mario Agnelli – Poterlo ospitare è un privilegio di cui possiamo solo andare fieri, anche perché il premio ha contribuito ad accrescere l'immagine della nostra città a livello internazionale, sia sul versante della promozione che dal punto di vista sportivo e valoriale. Nella piena osservanza di tutte le misure di sicurezza, l'edizione del venticinquennale è stata un grande successo e si è conclusa rispettando le attese che si erano create."

Di seguito, l'elenco completo dei premiati del XXV Premio Internazionale Fair Play Menarini:

Massimo Bonini – categoria "Fair play"

Stefan Edberg – categoria "Carriera nel fair play"

Sinisa Mihajlovic – categoria "Sport e salute"

Pierluigi Marzorati – categoria "Una vita per lo sport"

Eleonora Goldoni – categoria "Fair play e solidarietà"

Matteo Marconcini – categoria "Promozione dello sport"

Patrizio Oliva – categoria "Sport e vita"

Katinka Hosszu – categoria "Personaggio mito"

Patrick Kluivert – categoria "I valori sociali dello sport"

Romano Battisti – categoria "Lo sport oltre lo sport"

Marco Tardelli e Hansi Müller – Premio speciale Paolo Rossi "Modello per i giovani"

Pierluigi Collina – Premio speciale Sustenium "Energia e cuore"

Valentina Rodini e Federica Cesarini – Premio speciale "L'Italia nel cuore"

Lucia Blini – Premio speciale Franco Lauro "Narrare le emozioni"

Sofia Fiorini – Premio Fiamme Gialle " Studio e sport "

IL GIORNALE D'ITALIA
Il Quotidiano Indipendente

Calcio: Mihajlovic ct nazionale infermieri, 'non dimentico quanto hanno fatto per me'

02 Settembre 2021

Roma, 2 set. - (Adnkronos) - "Quando mi hanno proposto di fare l'allenatore della Nazionale Infermieri sono stato orgoglioso perché loro mi hanno salvato. Sono sempre stati gentili anche se a volte ero insopportabile. Ho visto quello che hanno fatto con il Covid, non si sono risparmiati e non lo dimentico". Lo ha detto l'allenatore del Bologna, Sinisa Mihajlovic, nel corso della premiazione ieri sera alla 25esima edizione del Fair Play-Menarini a Castiglion Fiorentina, dov'è scesa in campo per la prima volta la Nazionale degli Infermieri.

"Il fair play è importante nello sport come anche nella vita -ha sottolineato il tecnico serbo-. Anche nel mondo del calcio si guarda sempre ai soldi, ma lo sport insegna disciplina, rispetto, insegna a saper godere di una vittoria o saper perdere, insegna le regole e il rispetto per il prossimo che è fondamentale".

IL GIORNALE D'ITALIA
Il Quotidiano Indipendente

Sporting Legends Shine on a Magical Evening at the Menarini Fair Play Awards

02 Settembre 2021

- The event dedicated to ethics and fair play celebrated its 25th anniversary with a grand finale that welcomed great Italian and international sporting stars

FLORENCE, Italy, Sept. 2, 2021 /PRNewswire/ -- The XXV Menarini International Fair Play awards ceremony saw a genuine outpouring of emotions, with illustrious guests and true legends of Italian and world sport. This 2021 edition was truly special as the event dedicated to ethics and fair play returned, following the restrictions in 2020, with a full programme to celebrate its twenty-fifth anniversary. Stars of the Italian and international sporting worlds shone bright, offering messages of trust, commitment and great humanity through their stories.

"Today we are celebrating the first twenty-five years of the Menarini Fair Play Award: an incredible result in an exceptional year for Italian sport," declared Ennio Troiano, Menarini Global HR Director. "We hope that the values of fair play, founded on sharing principles that represent the true essence of sport, can help us to look toward the future with optimism."

Those collecting the coveted award at the magical Menarini Fair Play event included former Swedish tennis star Stefan Edberg, basketball icon Pierluigi Marzorati, the Iron Lady of swimming Katinka Hosszú, the eclectic Patrizio Oliva, footballer Eleonora Goldoni and the two Olympians Romano Battisti and Matteo Marconcini, along with other great names from the world of football Siniša Mihajlović, Patrick Kluivert and Massimo Bonini. There was great emotion during presentation of the Special Award dedicated to the memory of Paolo Rossi, which was collected by Marco Tardelli and Hansi Mūller, while loud applause welcomed rowers Valentina Rodini and Federica Cesarini who, following their gold medal at the Tokyo 2020 Olympics, received the "L'Italia nel cuore" (Italy in the Heart) Special Award. The "Narrare le emozioni" (Narrating Emotions) category went to Mediaset sports journalist Lucia Blini, and the "Sustenium Energia e Cuore" (Sustenium Energy and Heart) award went to former referee Pierluigi Collina.

"Words cannot describe the emotion of an evening like this, with so many moments of joy, punctuated with moments of deep reflection, particularly with the award in memory of the great champion Paolo Rossi," explained Angelo Morelli, Chairman of the Committee that organises the awards. "These twenty-five years have seen a lot of hard work, but also great satisfaction, emotion and personal reward. Being able to celebrate the presence of so many champions, from every corner of the globe, is such a great emotion for us organisers it is hard to describe".

Here is the full list of winners at the XXV Menarini International Fair Play Award event:

Massimo Bonini – category: "Fair play"Stefan Edberg – category: "Carriera nel fair play" (Career in fair play)Siniša Mihajlović – category: "Sport e salute" (Sport and health)Pierluigi Marzorati – category: "Una vita per lo sport" (Lifetime Achievement in Sport)Eleonora Goldoni – category: "Fair play e solidarietà" (Fair Play and Solidarity)Matteo Marconcini – category: "Promozione dello sport" (Promotion of Sport)Patrizio Oliva – category: "Sport e vita" (Sport and Life)Katinka Hosszú – category: "Personaggio mito" (Legendary Figures)Patrick Kluivert – category: "I valori sociali dello sport" (Social Values in Sport)Romano Battisti – category: "Lo sport oltre lo sport" (Sport Beyond Sport)Marco Tardelli and Hansi Müller – Paolo Rossi Special Award "Modello per i giovani" (Youth Role Model)Pierluigi Collina – Sustenium Special Award "Energia e cuore" (Energy and Heart)Valentina Rodini and Federica Cesarini – Special Award "L'Italia nel cuore" (Italy in the Heart)Lucia Blini – Franco Lauro Special Award "Narrare le emozioni" (Narrating Emotions)Sofia Fiorini – Fiamme Gialle Award "Studio e sport" (Study and Sport)

Follow us on social media:

Facebook: @PremioFairPlayMenarini - Twitter: @PremioFairPlay - Instagram: @premiofairplay_menarini

IL GIORNALE
DI VICENZA



https://video.larena.it/video-server/media/video/206134.mp4

IL MATTINO.it

adnkronos

A Castiglion Fiorentino notte magica per XXV Premio internazionale Fair play Menarini

ULTIMISSIME ADN

Giovedì 2 Settembre 2021

Castiglion Fiorentino (Arezzo), 2 set. (Adnkronos) - Una vera e propria pioggia di emozioni è quella che, tra ospiti illustri e grandi leggende dello sport italiano e mondiale, ha accompagnato la cerimonia di premiazione del XXV Premio Internazionale Fair Play Menarini. Un edizione 2021 davvero speciale che ha visto la kermesse dedicata all etica e al fair play tornare in pista, dopo le restrizioni del 2020, con un programma completo e ricco di eventi collaterali, per celebrare in grande spolvero il venticinquesimo anniversario della sua fondazione. A Castiglion Fiorentino, nella suggestiva cornice del Loggiato Vasariano di piazza del Municipio, impreziosita per l occasione da una spettacolare scenografia, hanno infatti brillato le più luminose stelle del panorama sportivo italiano ed internazionale facendosi portatrici, attraverso le loro storie, di messaggi di fiducia, impegno e grande umanità.

Festeggiamo i primi venticinque anni del Premio Fair Play Menarini: un risultato incredibile in un anno eccezionale per lo sport italiano ha detto Ennio Troiano, Direttore Risorse Umane Global di Menarini - Ci auguriamo che i valori del fair play, fondati sulla condivisione di principi che rappresentano la vera essenza dello sport, possano aiutarci a guardare con ottimismo al futuro".

Trasmessa in diretta televisiva su Sportitalia (canale 60 del digitale terrestre), la magica serata del Fair Play Menarini ha visto nuovamente al timone il giornalista Lorenzo Dallari e l ex pallavolista Rachele Sangiuliano, una coppia collaudata che, anche quest anno, ci ha guidato attraverso i racconti e i successi dei big che, sul palco, hanno ritirato l ambito riconoscimento: dall ex tennista svedese Stefan Edberg all icona del basket Pierluigi Marzorati, dall Iron Lady del nuoto Katinka Hosszu all eclettico Patrizio Oliva, dalla calciatrice Eleonora Goldoni ai due olimpionici italiani Romano Battisti e Matteo Marconcini, passando per i grandi nomi del calcio Sinisa Mihajlovic, Patrick Kluivert e Massimo Bonini.

Grande commozione è stata suscitata dall assegnazione del Premio speciale dedicato al ricordo di Paolo Rossi, ritirato da Marco Tardelli e Hansi Müller, mentre uno scroscio di applausi ha fatto da tappeto all arrivo delle canottiere Valentina Rodini e Federica Cesarini che, dopo l oro olimpico conquistato ai Giochi di Tokyo 2020, hanno ritirato il Premio speciale L Italia nel cuore . E se la categoria Narrare le emozioni , dallo scorso anno intitolata alla memoria di Franco Lauro, è andato alla giornalista sportiva di Mediaset Lucia Blini, e il riconoscimento Sustenium Energia e Cuore all ex fischietto Pierluigi Collina, ad aggiudicarsi il Premio speciale Studio e sport , frutto dell illustre collaborazione con il Centro sportivo delle Fiamme Gialle, è stata la giovane marciatrice Sofia Fiorini.

Non ci sono parole per descrivere l emozione di aver vissuto una serata come questa. Una serata in cui non sono mancati istanti di gioia, alternati a momenti di grande riflessione, soprattutto per quanto riguarda il premio intitolato alla memoria del grande campione Paolo Rossi nella categoria Modello per i giovani , assegnato a Marco Tardelli e Hansi Müller, due grandi amici di Pablito afferma Angelo Morelli, presidente del Comitato organizzatore del premio - Sono stati venticinque anni di duro lavoro, ma anche di grandi soddisfazioni, emozioni e ricchezza personale. Aver potuto gioire della presenza di tanti campioni, provenienti da ogni parte del mondo, è stato per noi organizzatori una cosa così grande da non riuscire neppure a raccontarla. Ringraziamo enti, istituzioni, giornalisti e sponsor per esserci stati così vicini e aver creduto nel nostro progetto. E, non da ultimi, i nostri ringraziamenti vanno anche a tutti coloro che hanno collaborato alla realizzazione dell evento, una squadra sicuramente affiatata e responsabilizzata .

Tra i frangenti clou della serata, impossibile non annoverare la presentazione ufficiale del francobollo dedicato alla XXV edizione del Premio Fair Play Mecenate: un francobollo celebrativo, appartenente alla serie tematiche Lo sport , che sarà emesso dal Ministero dello sviluppo economico. In questo anno difficile e, a tratti, drammatico, uno dei vocaboli più usati è resilienza ha dichiarato Mauro Sereni di Consultinvest, dal 2013 main sponsor della manifestazione- Coraggio, dedizione, determinazione e lealtà mai come oggi devono essere parole che ci sostengono e il Premio Fair Play Menarini da sempre si impegna a valorizzare e diffondere questi principi . Grande soddisfazione anche da parte del sindaco Mario Agnelli, primo cittadino del Comune di Castiglion Fiorentino che, da nove anni a questa parte, ha tessuto un legame a doppio filo con il premio e con i suoi principi fondanti, tanto da vantare il titolo di città europea per la promozione dei valori del fair play nel mondo.

Delle venticinque edizioni andate in scena, mi è bastato assistere alle ultime svoltesi a Castiglion Fiorentino per classificare il Premio Fair Play Menarini come una manifestazione unica nel suo genere e il nostro obiettivo è sempre stato quello di dimostrarci all altezza del blasone del premio dichiara il sindaco Mario Agnelli Poterlo ospitare è un privilegio di cui possiamo solo andare fieri, anche perché il premio ha contribuito ad accrescere l immagine della nostra città a livello internazionale, sia sul versante della promozione che dal punto di vista sportivo e valoriale. Nella piena osservanza di tutte le misure di sicurezza, l edizione del venticinquennale è stata un grande successo e si è conclusa rispettando le attese che si erano create.

Di seguito, l elenco completo dei premiati del XXV Premio Internazionale Fair Play Menarini: Massimo Bonini categoria Fair play Stefan Edberg categoria Carriera nel fair play Sinisa Mihajlovic categoria Sport e salute Pierluigi Marzorati categoria Una vita per lo sport Eleonora Goldoni categoria Fair play e solidarietà Matteo Marconcini categoria Promozione dello sport Patrizio Oliva categoria Sport e vita Katinka Hosszu categoria Personaggio mito Patrick Kluivert categoria I valori sociali dello sport Romano Battisti categoria Lo sport oltre lo sport Marco Tardelli e Hansi Müller Premio speciale Paolo Rossi Modello per i giovani Pierluigi Collina Premio speciale Sustenium Energia e cuore Valentina Rodini e Federica Cesarini Premio speciale L Italia nel cuore Lucia Blini Premio speciale Franco Lauro Narrare le emozioni Sofia Fiorini Premio Fiamme Gialle Studio e sport

IL MATTINO.it

adnkronos

Calcio: Mihajlovic ct nazionale infermieri, 'non dimentico quanto hanno fatto per me'

ULTIMISSIME ADN

Giovedì 2 Settembre 2021

Roma, 2 set. - (Adnkronos) - Quando mi hanno proposto di fare l allenatore della Nazionale Infermieri sono stato orgoglioso perché loro mi hanno salvato. Sono sempre stati gentili anche se a volte ero insopportabile. Ho visto quello che hanno fatto con il Covid, non si sono risparmiati e non lo dimentico . Lo ha detto l'allenatore del Bologna, Sinisa Mihajlovic, nel corso della premiazione ieri sera alla 25esima edizione del Fair Play-Menarini a Castiglion Fiorentina, dov è scesa in campo per la prima volta la Nazionale degli Infermieri.

Il fair play è importante nello sport come anche nella vita -ha sottolineato il tecnico serbo-. Anche nel mondo del calcio si guarda sempre ai soldi, ma lo sport insegna disciplina, rispetto, insegna a saper godere di una vittoria o saper perdere, insegna le regole e il rispetto per il prossimo che è fondamentale .

iL MODERATORE
dal 2007 quotidiano popolare
Fondato e diretto da Francesco Panasci

Le leggende dello sport al XXV Premio Fair Play Menarini

Redazione Italpress 2 Settembre 2021 2 minuti di lettura



CASTIGLION FIORENTINO (ITALPRESS) – Ospiti illustri e grandi leggende dello sport italiano e mondiale alla cerimonia di premiazione del XXV Premio Internazionale Fair Play Menarini. Un'edizione 2021 che ha visto la kermesse dedicata all'etica e al fair play tornare in pista, dopo le restrizioni del 2020, con un programma completo e ricco di eventi collaterali, per celebrare il 25° anniversario della sua fondazione. A Castiglion Fiorentino, nel Loggiato Vasariano di piazza del Municipio, le stelle del panorama sportivo italiano e internazionale si sono fatte portatrici, attraverso le loro storie, di messaggi di fiducia, impegno e grande umanità. "Festeggiamo i primi 25 anni del Premio Fair Play Menarini: un risultato incredibile in un anno eccezionale per lo sport italiano – ha detto Ennio Troiano, direttore risorse umane di Menarini – Ci auguriamo che i valori del fair play, fondati sulla condivisione di principi che rappresentano la vera assenza dello sport, possano aiutarci a guardare con ottimismo al futuro". A ricevere i premi l'ex tennista Stefan Edberg, l'icona del basket Pierluigi Marzorati, l'Iron Lady del nuoto Katinka Hosszu, il pugile Patrizio Oliva, la calciatrice Eleonora Goldoni, i due olimpionici Romano Battisti e Matteo Marconcini, quindi per il calcio Sinisa Mihajlovic, Patrick Kluivert e Massimo Bonini. Grande commozione per l'assegnazione del Premio speciale dedicato al ricordo di Paolo Rossi, ritirato da Marco Tardelli e Hansi Mùller, mentre tanti applausi sono stati riservati all'arrivo delle canottiere Valentina Rodini e Federica Cesarini che, dopo l'oro olimpico conquistato ai Giochi di Tokyo 2020, hanno ritirato il Premio speciale "L'Italia nel cuore". E se la categoria "Narrare le emozioni", dallo scorso anno intitolata alla memoria di Franco Lauro, è andato alla giornalista sportiva di Mediaset Lucia Blini, e il riconoscimento "Sustenium Energia e Cuore" all'ex fischietto Pierluigi Collina, ad aggiudicarsi il Premio speciale "Studio e sport", frutto della collaborazione con il Centro sportivo delle Fiamme Gialle, è stata la giovane marciatrice Sofia Fiorini. "Non ci sono parole per descrivere l'emozione di aver vissuto una serata come questa. Non sono mancati istanti di gioia, alternati a momenti di grande riflessione, soprattutto per quanto riguarda il premio intitolato alla memoria del grande campione Paolo Rossi nella categoria 'Modello per i giovanì, assegnato a Marco Tardelli e Hansi Mùller, due grandi amici di Pablito – afferma Angelo Morelli, presidente del Comitato organizzatore del premio – Sono stati 25 anni di duro lavoro, di grandi soddisfazioni, emozioni e ricchezza personale. Aver potuto gioire della presenza di tanti campioni, provenienti da ogni parte del mondo, è stata una cosa così grande da non riuscire neppure a raccontarla". Tra i frangenti clou della serata, la presentazione del francobollo dedicato alla XXV edizione del Premio Fair Play Mecenate: un francobollo celebrativo, appartenente alla serie tematiche "Lo sport", che sarà emesso dal Ministero dello sviluppo economico.
(ITALPRESS).

IL NORDEST QUOTIDIANO

Le leggende dello sport al XXV Premio Fair Play Menarini

By **Italpress** - 2 Settembre 2021

11 0



CASTIGLION FIORENTINO (ITALPRESS) – Ospiti illustri e grandi leggende dello sport italiano e mondiale alla cerimonia di premiazione del XXV Premio Internazionale Fair Play Menarini. Un'edizione 2021 che ha visto la kermesse dedicata all'etica e al fair play tornare in pista, dopo le restrizioni del 2020, con un programma completo e ricco di eventi collaterali, per celebrare il 25° anniversario della sua fondazione. A Castiglion Fiorentino, nel Loggiato Vasariano di piazza del Municipio, le stelle del panorama sportivo italiano e internazionale si sono fatte portatrici, attraverso le loro storie, di messaggi di fiducia, impegno e grande umanità. "Festeggiamo i primi 25 anni del Premio Fair Play Menarini: un risultato incredibile in un anno eccezionale per lo sport italiano – ha detto Ennio Troiano, direttore risorse umane di Menarini – Ci auguriamo che i valori del fair play, fondati sulla condivisione di principi che rappresentano la vera assenza dello sport, possano aiutarci a guardare con

ottimismo al futuro". A ricevere i premi l'ex tennista Stefan Edberg, l'icona del basket Pierluigi Marzorati, l'Iron Lady del nuoto Katinka Hosszu, il pugile Patrizio Oliva, la calciatrice Eleonora Goldoni, i due olimpionici Romano Battisti e Matteo Marconcini, quindi per il calcio Sinisa Mihajlovic, Patrick Kluivert e Massimo Bonini. Grande commozione per l'assegnazione del Premio speciale dedicato al ricordo di Paolo Rossi, ritirato da Marco Tardelli e Hansi Mùller, mentre tanti applausi sono stati riservati all'arrivo delle canottiere Valentina Rodini e Federica Cesarini che, dopo l'oro olimpico conquistato ai Giochi di Tokyo 2020, hanno ritirato il Premio speciale "L'Italia nel cuore". E se la categoria "Narrare le emozioni", dallo scorso anno intitolata alla memoria di Franco Lauro, è andato alla giornalista sportiva di Mediaset Lucia Blini, e il riconoscimento "Sustenium Energia e Cuore" all'ex fischietto Pierluigi Collina, ad aggiudicarsi il Premio speciale "Studio e sport", frutto della collaborazione con il Centro sportivo delle Fiamme Gialle, è stata la giovane marciatrice Sofia Fiorini. "Non ci sono parole per descrivere l'emozione di aver vissuto una serata come questa. Non sono mancati istanti di gioia, alternati a momenti di grande riflessione, soprattutto per quanto riguarda il premio intitolato alla memoria del grande campione Paolo Rossi nella categoria 'Modello per i giovani', assegnato a Marco Tardelli e Hansi Mùller, due grandi amici di Pablito – afferma Angelo Morelli, presidente del Comitato organizzatore del premio – Sono stati 25 anni di duro lavoro, di grandi soddisfazioni, emozioni e ricchezza personale. Aver potuto gioire della presenza di tanti campioni, provenienti da ogni parte del mondo, è stata una cosa così grande da non riuscire neppure a raccontarla". Tra i frangenti clou della serata, la presentazione del francobollo dedicato alla XXV edizione del Premio Fair Play Mecenate: un francobollo celebrativo, appartenente alla serie tematiche "Lo sport", che sarà emesso dal Ministero dello sviluppo economico.
(ITALPRESS).


Sinisa Mihajlovic (ph. bolognafc.it)

BOLOGNA FC 1909

Mihajlovic: "Cessione Tomiyasu? Quando arriva a fine mercato un po' rode"

Sinisa Mihajlovic ha parlato da Castiglion Fiorentino dove ha ricevuto il Premio Fair-Play Menarini

FRANCESCO PERNA 02.09.2021 09:40 172 0

Tweet SHARE

undefined

Sinisa Mihajlovic (ph. bolognafc.it)

Sinisa **Mihajlovic** ha vinto il Premio Fair Play Menarini, categoria "Salute e Sport" nella cornice della Piazza del Municipio di Castiglion Fiorentino. Un riconoscimento importante per l'allenatore del Bologna che va a premiare anche l'uomo, e non solo il tecnico. Proprio durante la premiazione, Mihajlovic si è lasciato andare con qualche

considerazione sul mercato felsineo e l'addio di **Tomiyasu**. Ecco le sue parole: *"Del mio Bologna ero soddisfatto fino a lunedì (ride, ndc) . Ora un po' meno, ma **la cessione di Tomiyasu era giusta, programmata. Certo che quando ti arriva a cinque o sei ore dalla fine del mercato** un po' ti rode. Non so se il Bologna sarà più forte dello scorso anno, lo vedremo a fine stagione".*

LEGGI ANCHE: Dove vedere Serie A, Serie B, Champions League ed Europa League in tv stagione 2021-2022: abbonamenti e streaming gratis Sky, DAZN, Mediaset, Amazon Prime e Timvision?

Mihajlovic sulla Serie A

"Il nostro campionato non è forse il più bello, ma sicuramente il più difficile e qui tanti campioni, prima di fare la differenza devono faticare. Le mie punizione erano forti e precise, ma anche accompagnate da tanta fortuna (ride, ndc). Preferivo giocare che fare l'allenatore, anche se essere stato in campo aiuta è certamente quando vedo la mia squadra giocare bene, è molto bello".

Mihajlovic sul *fair play*

***"Il fair play è qualcosa di importante nel calcio e nella vita.** Noi calciatori si guarda ai soldi, ma dietro allo sport c'è qualcosa di più. E' questo che ti fa capire come stare in mezzo alla gente, come relazionarsi con gli avversari. **Ti insegna a godere delle vittorie e a imparare dalle sconfitte.** Il figlio di un amico ha cominciato a giocare a pallone e in tre anni, dai 14 ai 17, è diventato un uomo, responsabile. Il rispetto per il prossimo e per quello che ti circonda è quello conta".*

ilPonte

LE LEGGENDE DELLO SPORT AL XXV PREMIO FAIR PLAY MENARINI

2 SETTEMBRE 2021 BY REDAZIONE



CASTIGLION FIORENTINO (ITALPRESS) – Ospiti illustri e grandi leggende dello sport italiano e mondiale alla cerimonia di premiazione del XXV Premio Internazionale Fair Play Menarini. Un'edizione 2021 che ha visto la kermesse dedicata all'etica e al fair play tornare in pista, dopo le restrizioni del 2020, con un programma completo e ricco di eventi collaterali, per celebrare il 25° anniversario della sua fondazione. A Castiglion Fiorentino, nel Loggiato Vasariano di piazza del Municipio, le stelle del panorama sportivo italiano e internazionale si sono fatte portatrici, attraverso le loro storie, di messaggi di fiducia, impegno e grande umanità. "Festeggiamo i primi 25 anni del Premio Fair Play Menarini: un risultato incredibile in un anno eccezionale per lo sport italiano – ha detto Ennio Troiano, direttore risorse umane di Menarini – Ci auguriamo che i valori del fair play, fondati sulla condivisione di principi che rappresentano la vera assenza dello sport, possano aiutarci a guardare con ottimismo al futuro". A ricevere i premi l'ex tennista Stefan Edberg, l'icona del basket Pierluigi Marzorati, l'Iron Lady del nuoto Katinka Hosszu, il pugile Patrizio Oliva, la calciatrice Eleonora Goldoni, i due olimpionici Romano Battisti e Matteo Marconcini, quindi per il calcio Sinisa Mihajlovic, Patrick Kluivert e Massimo Bonini. Grande commozione per l'assegnazione del Premio

speciale dedicato al ricordo di Paolo Rossi, ritirato da Marco Tardelli e Hansi Mùller, mentre tanti applausi sono stati riservati all'arrivo delle canottiere Valentina Rodini e Federica Cesarini che, dopo l'oro olimpico conquistato ai Giochi di Tokyo 2020, hanno ritirato il Premio speciale "L'Italia nel cuore". E se la categoria "Narrare le emozioni", dallo scorso anno intitolata alla memoria di Franco Lauro, è andato alla giornalista sportiva di Mediaset Lucia Blini, e il riconoscimento "Sustenium Energia e Cuore" all'ex fischietto Pierluigi Collina, ad aggiudicarsi il Premio speciale "Studio e sport", frutto della collaborazione con il Centro sportivo delle Fiamme Gialle, è stata la giovane marciatrice Sofia Fiorini. "Non ci sono parole per descrivere l'emozione di aver vissuto una serata come questa. Non sono mancati istanti di gioia, alternati a momenti di grande riflessione, soprattutto per quanto riguarda il premio intitolato alla memoria del grande campione Paolo Rossi nella categoria 'Modello per i giovani', assegnato a Marco Tardelli e Hansi Mùller, due grandi amici di Pablito – afferma Angelo Morelli, presidente del Comitato organizzatore del premio – Sono stati 25 anni di duro lavoro, di grandi soddisfazioni, emozioni e ricchezza personale. Aver potuto gioire della presenza di tanti campioni, provenienti da ogni parte del mondo, è stata una cosa così grande da non riuscire neppure a raccontarla". Tra i frangenti clou della serata, la presentazione del francobollo dedicato alla XXV edizione del Premio Fair Play Mecenate: un francobollo celebrativo, appartenente alla serie tematiche "Lo sport", che sarà emesso dal Ministero dello sviluppo economico.
(ITALPRESS).

IL PUBBLICISTA

Le leggende dello sport al XXV Premio Fair Play Menarini

2 Settembre 2021 News Comments

CASTIGLION FIORENTINO (ITALPRESS) – Ospiti illustri e grandi leggende dello sport italiano e mondiale alla cerimonia di premiazione del XXV Premio Internazionale Fair Play Menarini. Un'edizione 2021 che ha visto la kermesse dedicata all'etica e al fair play tornare in pista, dopo le restrizioni del 2020, con un programma completo e ricco di eventi collaterali, per celebrare il 25° anniversario della sua fondazione. A Castiglion Fiorentino, nel Loggiato Vasariano di piazza del Municipio, le stelle del panorama sportivo italiano e internazionale si sono fatte portatrici, attraverso le loro storie, di messaggi di fiducia, impegno e grande umanità.
"Festeggiamo i primi 25 anni del Premio Fair Play Menarini: un risultato incredibile in un anno eccezionale per lo sport italiano – ha detto Ennio Troiano, direttore risorse umane di Menarini – Ci auguriamo che i valori del fair play, fondati sulla condivisione di principi che rappresentano la vera assenza dello sport, possano aiutarci a guardare con ottimismo al futuro". A ricevere i premi l'ex tennista Stefan Edberg, l'icona del basket Pierluigi Marzorati, l'Iron Lady del nuoto Katinka Hosszu, il pugile Patrizio Oliva, la calciatrice Eleonora Goldoni, i due olimpionici Romano Battisti e Matteo Marconcini, quindi per il calcio Sinisa Mihajlovic, Patrick Kluivert e Massimo Bonini. Grande commozione per l'assegnazione del Premio speciale dedicato al ricordo di Paolo Rossi, ritirato da Marco Tardelli e Hansi Mùller, mentre tanti applausi sono stati

riservati all'arrivo delle canottiere Valentina Rodini e Federica Cesarini che, dopo l'oro olimpico conquistato ai Giochi di Tokyo 2020, hanno ritirato il Premio speciale “L'Italia nel cuore”. E se la categoria “Narrare le emozioni”, dallo scorso anno intitolata alla memoria di Franco Lauro, è andato alla giornalista sportiva di Mediaset Lucia Blini, e il riconoscimento “Sustenium Energia e Cuore” all'ex fischietto Pierluigi Collina, ad aggiudicarsi il Premio speciale “Studio e sport”, frutto della collaborazione con il Centro sportivo delle Fiamme Gialle, è stata la giovane marciatrice Sofia Fiorini. “Non ci sono parole per descrivere l'emozione di aver vissuto una serata come questa. Non sono mancati istanti di gioia, alternati a momenti di grande riflessione, soprattutto per quanto riguarda il premio intitolato alla memoria del grande campione Paolo Rossi nella categoria ‘Modello per i giovanì, assegnato a Marco Tardelli e Hansi Mùller, due grandi amici di Pablito – afferma Angelo Morelli, presidente del Comitato organizzatore del premio – Sono stati 25 anni di duro lavoro, di grandi soddisfazioni, emozioni e ricchezza personale. Aver potuto gioire della presenza di tanti campioni, provenienti da ogni parte del mondo, è stata una cosa così grande da non riuscire neppure a raccontarla”. Tra i frangenti clou della serata, la presentazione del francobollo dedicato alla XXV edizione del Premio Fair Play Mecenate: un francobollo celebrativo, appartenente alla serie tematiche “Lo sport”, che sarà emesso dal Ministero dello sviluppo economico.
(ITALPRESS).

Updated: 2 Settembre 2021 — 17:07

il Quotidiano del Sud

Le leggende dello sport al XXV Premio Fair Play Menarini

| 02 SET. 2021 16:41 | 0



CASTIGLION FIORENTINO (ITALPRESS) – Ospiti illustri e grandi leggende dello sport italiano e mondiale alla cerimonia di premiazione del XXV Premio Internazionale Fair Play Menarini. Un'edizione 2021 che ha visto la kermesse dedicata all'etica e al fair play tornare in pista, dopo le restrizioni del 2020, con un programma completo e ricco di eventi collaterali, per celebrare il 25° anniversario della sua fondazione. A Castiglion Fiorentino, nel Loggiato Vasariano di piazza del Municipio, le stelle del panorama sportivo italiano e internazionale si sono fatte portatrici, attraverso le loro storie, di messaggi di fiducia, impegno e grande umanità. "Festeggiamo i primi 25 anni del Premio Fair Play Menarini: un risultato incredibile in un anno eccezionale per lo sport italiano – ha detto Ennio Troiano, direttore risorse umane di Menarini – Ci auguriamo che i valori del fair play, fondati sulla condivisione di principi che rappresentano la vera assenza dello sport, possano aiutarci a guardare con ottimismo al futuro". A ricevere i premi l'ex tennista Stefan Edberg, l'icona del basket Pierluigi Marzorati, l'Iron Lady del nuoto Katinka Hosszu, il pugile Patrizio Oliva, la calciatrice Eleonora Goldoni, i due olimpionici Romano Battisti e Matteo Marconcini, quindi per il calcio Sinisa Mihajlovic, Patrick Kluivert e Massimo Bonini. Grande commozione per l'assegnazione del Premio speciale dedicato al ricordo di Paolo Rossi, ritirato da Marco Tardelli e Hansi Mùller, mentre tanti applausi sono stati riservati all'arrivo delle canottiere Valentina Rodini e Federica Cesarini che, dopo l'oro olimpico conquistato ai Giochi di Tokyo 2020, hanno ritirato il Premio speciale "L'Italia nel cuore". E se la categoria "Narrare le emozioni", dallo scorso anno intitolata alla memoria di Franco Lauro, è andato alla giornalista sportiva di Mediaset Lucia Blini, e il riconoscimento "Sustenium Energia e Cuore" all'ex fischietto Pierluigi Collina, ad aggiudicarsi il Premio speciale "Studio e sport", frutto della collaborazione con il Centro sportivo delle Fiamme Gialle, è stata la giovane marciatrice Sofia Fiorini. "Non ci sono parole per descrivere l'emozione di aver vissuto una serata come questa. Non sono mancati istanti di gioia, alternati a momenti di grande riflessione, soprattutto per quanto riguarda il premio intitolato alla memoria del grande campione Paolo Rossi nella categoria 'Modello per i giovani, assegnato a Marco Tardelli e Hansi Mùller, due grandi amici di Pablito – afferma Angelo Morelli, presidente del Comitato organizzatore del premio – Sono stati 25 anni di duro lavoro, di grandi soddisfazioni, emozioni e ricchezza personale. Aver potuto gioire della presenza di tanti campioni, provenienti da ogni parte del mondo, è stata una cosa così grande da non riuscire neppure a raccontarla". Tra i frangenti clou della serata, la presentazione del francobollo dedicato alla XXV edizione del Premio Fair Play Mecenate: un francobollo celebrativo, appartenente alla serie tematiche "Lo sport", che sarà emesso dal Ministero dello sviluppo economico. (ITALPRESS).

il Quotidiano del Sud

A Castiglion Fiorentino il XXV Premio Fair Play Menarini

| 02 SET. 2021 13:54 | 0 commenti



A Castiglion Fiorentino, nella suggestiva cornice del Loggiato Vasariano di piazza del Municipio, si è svolta la cerimonia di premiazione del XXV Premio Internazionale Fair Play Menarini. Un'edizione 2021 tra ospiti illustri e grandi leggende dello sport italiano e mondiale che ha visto la kermesse dedicata all'etica e al fair play tornare in pista, dopo le restrizioni del 2020, con un programma completo e ricco di eventi collaterali, per celebrare in grande spolvero il 25° anniversario della sua fondazione.

ari/gtr

https://video.italpress.com/play/mp4/video/r6x05p39kzgrx5ebdmj7voga

il Quotidiano del Sud

Tardelli e Mihajlović tra i protagonisti del Fair Play Menarini



A Castiglion Fiorentino si è svolta la premiazione del XXV Premio Internazionale Fair Play Menarini. Tra i protagonisti Marco Tardelli, campione del mondo del 1982, che ha ricevuto il riconoscimento speciale dedicato al ricordo di Paolo Rossi. Presente anche l'allenatore del Bologna, Siniša Mihajlović, che ha guidato la Nazionale infermieri nel giorno dell'apertura della tre giorni del Premio, con la partita di beneficenza Match for life.

ari/gtr

https://video.italpress.com/play/mp4/video/gdm0p15r9z0jgaoyl87jkeo2

il Resto del Carlino
BOLOGNA

Sinisa, il mercato e la quota 55 punti di Saputo

La cessione di Tomiyasu 'brucia' a Mihajlovic: «Soddisfatto della squadra? Adesso un po' meno». Ma il club si aspetta tanto

di **Massimo Vitali**
BOLOGNA

Quando alla fine dello scorso campionato Sinisa Mihajlovic tratteggiava, con aria scettica, lo scenario perfetto sognava che l'estate gli portasse in dote un centravanti e un difensore centrale e che i suoi dirigenti blindassero tutti i pezzi pregiati della collezione. «Questo in un mondo ideale – aggiungeva – ma nella realtà sappiamo tutti che non sarà possibile».
All'atto pratico Sinisa un po' aveva ragione e un po' no. Perché se è vero che i due buchi in organico sono stati colmati con Arnautovic e Bonifazi un sacrificio in uscita alla fine si è reso necessario, sia per arginare l'emorragia di conti perennemente in rosso che per portare a Saputo, l'infaticabile Bancomat di Casteldebole, lo scalpo di una maxi plusvalenza a due anni di distanza dall'ultima: la cessione di Pulgar alla Fiorentina. Chissà se il serbo ha vagheggiato fino all'ultimo il percorso virtuoso netto o se, com'è più probabile, da tempo sapesse che Tomiyasu era sull'uscio.
Ieri sera sul palco di Castiglion Fiorentino (Arezzo), dove gli è stato consegnato il Premio Fair Play Menarini per i risultati sportivi ottenuti in carriera e la tenacia con cui ha combattuto e piegato la leucemia, il tecnico rossoblù non ha nascosto la sua delusione per la cessione sul filo di lana di Tomiyasu. «Soddisfatto della squadra?» gli hanno chiesto gli organizzatori della serata. Chiara la replica: «Fino a ieri (martedì, ndr) ero soddisfatto, adesso un po' meno».
Sta di fatto che adesso, pur privato dell'eclettico difensore giapponese che nei suoi due anni in rossoblù è stato uno e trino (terzino destro, terzino sinistro e difensore centrale), non si può dire che gli sia stato consegnato un organico particolarmente lacunoso.
Certo, come analizziamo in dettaglio qui sotto, nulla è perfetto e qualcosa poteva/doveva essere fatto meglio, specie nell'ottica delle rinnovate ambizioni di classifica che, almeno nelle dichiarazioni d'intenti, regnano a Casteldebole. Ma una cosa si può già stabilire: alla sua quarta stagione consecutiva alla guida del Bologna Sinisa con la rosa che ha per le mani ha il dovere, ancor prima che la possibilità, di raccogliere un gruzzolo di punti significativamente superiore ai 41 racimolati a maggio, che non rispecchiavano il valore di quel Bologna. Che poi i punti da 41 possano lievitare addirittura a 55, che è il traguardo che balla nella testa di Saputo, è un'ipotesi che forse nemmeno il più ottimista degli inquilini di Casteldebole oggi può immaginare. In ogni caso ora la palla passa nei piedi Mihajlovic. E' lo stesso che due estati fa pronunciò il fatidico «Se devo lottare per il decimo posto preferisco stare in famiglia». Poi vennero leucemia e pandemia. Ma adesso il viaggio può, anzi deve, ripartire.
Intanto ieri sera Arnautovic ha trascinato l'Austria al successo per 2-0 in casa della Moldavia, con un assist e un gol.

© RIPRODUZIONE RISERVATA

IL PREMIO FAIR PLAY 'MENARINI'

Ieri sera a Castiglion Fiorentino il serbo ha ricevuto lo storico riconoscimento



Sinisa Mihajlovic, 52 anni. Ieri sera, a Castiglion Fiorentino, ha ricevuto il Premio Fair Play Menarini nella categoria 'Sport e salute'

DIFESA VOTO: 6

Il 'riciclato' Medel e l'incognita Theate

Sono usciti Danilo e Tomiyasu: il primo rimpiazzato da Bonifazi, il secondo da Theate, che però è un centrale riadattabile a terzino sinistro, peraltro tutto da scoprire nell'impatto con la A. Con dodici anni in meno di Danilo (25 contro 37) Bonifazi può migliorare il reparto: ma deve dimostrarlo. Il riciclato Medel, invece, deve godere sempre di ottima salute: dita incrociate. Occhi puntati sulle fasce, con le coppie De Silvestri/Mbaye e Hickey/Dijks: lunga salute anche a loro. Soumaoro è un'alternativa affidabile. Bardi tra i pali dà più sicurezze di De Costa e Ravaglia.

CENTROCAMPO VOTO: 6-

Kingsley, un rischio Serviva uno esperto

Il centrocampo è il reparto in cui la coperta rischia di essere un po' corta: a meno di non considerare un centrocampista aggiunto Medel, che però non può essere ubiquo. Schouten, Dominguez e Svanberg da prospetti interessanti si spera che completino il processo di crescita: ma sono comunque i pilastri del reparto. Qualche dubbio su Kingsley, il quarto centrocampista 'puro' che va a surrogare le uscite di Poli e Baldursson: un mediano incontrista più navigato avrebbe fatto comodo. Soriano trequartista è una garanzia. Vignato anche, se uscirà definitivamente dal guscio.

ATTACCO VOTO: 6,5

La conferma di Orso e il colpo austriaco

L'innesto di Arnautovic basta a far lievitare il valore dell'attacco. Palacio era una certezza sul piano della manovra offensiva, ma l'austriaco promette di pesare di più in zona gol. La resistenza su Orsolini, che alla fine è rimasto, consentirà a Skov Olsen di crescere (sarebbe ora) senza pressioni. Barrow deve decidere se è l'esterno-sprint dei suoi primi quattro mesi o il gemello sgonfio della scorsa stagione: ma il suo potenziale non è in discussione. Sarebbe servito un centravanti di scorta più affidabile di Santander e Van Hooijdonk; ma il 'Ropero' non aveva mercato.

ROMA
QUOTIDIANO D'INFORMAZIONE FONDATO NEL 1862

Le leggende dello sport al XXV Premio Fair Play Menarini



CASTIGLION FIORENTINO (ITALPRESS) - Ospiti illustri e grandi leggende dello sport italiano e mondiale alla cerimonia di premiazione del XXV Premio Internazionale Fair Play Menarini. Un'edizione 2021 che ha visto la kermesse dedicata all'etica e al fair play tornare in pista, dopo le restrizioni del 2020, con un programma completo e ricco di eventi collaterali, per celebrare il 25° anniversario della sua fondazione. A Castiglion Fiorentino, nel Loggiato Vasariano di piazza del Municipio, le stelle del panorama sportivo italiano e internazionale si sono fatte portatrici, attraverso le loro storie, di messaggi di fiducia, impegno e grande umanità. "Festeggiamo i primi 25 anni del Premio Fair Play Menarini: un risultato incredibile in un anno eccezionale per lo sport italiano - ha detto Ennio Troiano, direttore risorse umane di Menarini - Ci auguriamo che i valori del fair play, fondati sulla condivisione di principi che rappresentano la vera assenza dello sport, possano aiutarci a guardare con ottimismo al futuro". A ricevere i premi l'ex tennista Stefan Edberg, l'icona del basket Pierluigi Marzorati, l'Iron Lady del nuoto Katinka Hosszu, il pugile Patrizio Oliva, la calciatrice Eleonora Goldoni, i due olimpionici Romano Battisti e Matteo Marconcini, quindi per il calcio Sinisa Mihajlovic, Patrick Kluivert e Massimo Bonini. Grande commozione per l'assegnazione del Premio speciale dedicato al ricordo di Paolo Rossi, ritirato da Marco Tardelli e Hansi Mùller, mentre tanti applausi sono stati riservati all'arrivo delle canottiere Valentina Rodini e Federica Cesarini che, dopo l'oro olimpico conquistato ai Giochi di Tokyo 2020, hanno ritirato il Premio speciale "L'Italia nel cuore". E se la categoria "Narrare le emozioni", dallo scorso anno intitolata alla memoria di Franco Lauro, è andato alla giornalista sportiva di Mediaset Lucia Blini, e il riconoscimento "Sustenium Energia e Cuore" all'ex fischietto Pierluigi Collina, ad aggiudicarsi il Premio speciale "Studio e sport", frutto della collaborazione con il Centro sportivo delle Fiamme Gialle, è stata la giovane marciatrice Sofia Fiorini. "Non ci sono parole per descrivere l'emozione di aver vissuto una serata come questa. Non sono mancati istanti di gioia, alternati a momenti di grande riflessione, soprattutto per quanto riguarda il premio intitolato alla memoria del grande campione Paolo Rossi nella categoria 'Modello per i giovanì, assegnato a Marco Tardelli e Hansi Mùller, due grandi amici di Pablito - afferma Angelo Morelli, presidente del Comitato organizzatore del premio - Sono stati 25 anni di duro lavoro, di grandi soddisfazioni, emozioni e ricchezza personale. Aver potuto gioire della presenza di tanti campioni, provenienti da ogni parte del mondo, è stata una cosa così grande da non riuscire neppure a raccontarla". Tra i frangenti clou della serata, la presentazione del francobollo dedicato alla XXV edizione del Premio Fair Play Mecenate: un francobollo celebrativo, appartenente alla serie tematiche "Lo sport", che sarà emesso dal Ministero dello sviluppo economico. (ITALPRESS).

ROMA
QUOTIDIANO D'INFORMAZIONE FONDATO NEL 1862



A Castiglion Fiorentino il XXV Premio Fair Play Menarini

https://video.italpress.com/play/mp4/video/r6x05p39kzgrx5ebdmj7voga

https://video.italpress.com/play/mp4/video/r6x05p39kzgrx5ebdmj7voga

IOTIFO INTER

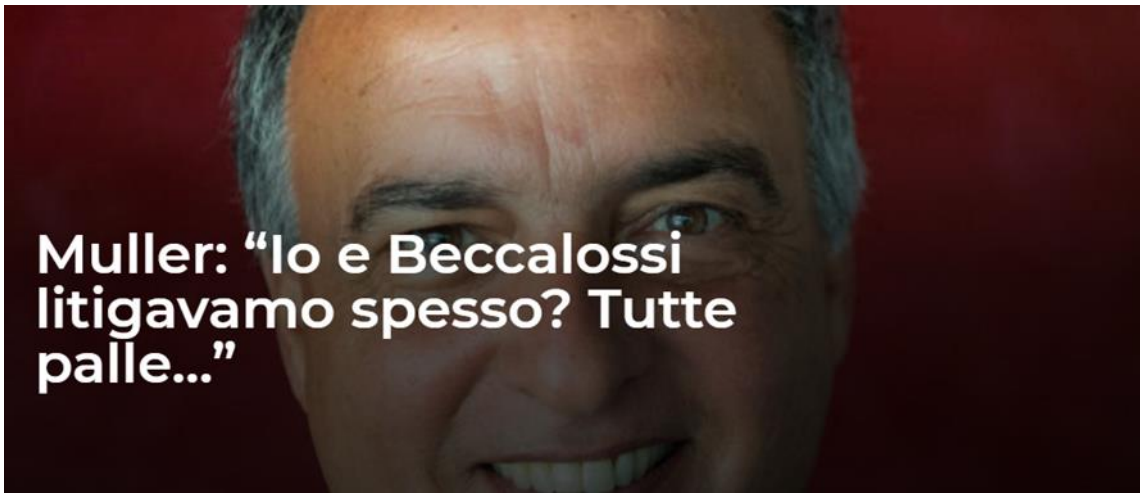

Muller: “Io e Beccalossi litigavamo spesso? Tutte palle...”

Hansi Muller, uno dei primi stranieri arrivati in Italia, all’Inter, ha ricevuto il Premio internazionale “Fair Play- Menarini”, organizzato da Angelo Morelli a Castiglion Fiorentino. Alla *Gazzetta dello Sport* ha parlato dell’Inter di oggi:
“La squadra è cambiata all’improvviso, ma penso che possa competere per lo Scudetto, anche il girone di Champions mi sembra abbordabile. Certo, non sarà facile per Simone Inzaghi che avrà molte pressioni, soprattutto per la Champions”.

Il calciatore che sente spesso al telefono?
“Fulvio Collovati, lo chiamavamo il Principe. Eravamo un bel gruppo, Altobelli simpaticissimo, Oriali non voleva perdere nemmeno a carte, Beccalossi raccontava barzellette, li sento ancora. Non è vero che io e Becca litigavamo, tutte palle, giocavamo nello stesso ruolo, c’era competizione, è normale”.

IL SANNIO QUOTIDIANO
Fondatore Luca COLASANTO
IL PRIMO QUOTIDIANO DI BENEVENTO

Le leggende dello sport al XXV Premio Fair Play Menarini

giovedì 2 Settembre 2021



CASTIGLION FIORENTINO (ITALPRESS) – Ospiti illustri e grandi leggende dello sport italiano e mondiale alla cerimonia di premiazione del XXV Premio Internazionale Fair Play Menarini. Un'edizione 2021 che ha visto la kermesse dedicata all'etica e al fair play tornare in pista, dopo le restrizioni del 2020, con un programma completo e ricco di eventi collaterali, per celebrare il 25° anniversario della sua fondazione. A Castiglion Fiorentino, nel Loggiato Vasariano di piazza del Municipio, le stelle del panorama sportivo italiano e internazionale si sono fatte portatrici, attraverso le loro storie, di messaggi di fiducia, impegno e grande umanità. "Festeggiamo i primi 25 anni del Premio Fair Play Menarini: un risultato incredibile in un anno eccezionale per lo sport italiano – ha detto Ennio Troiano, direttore risorse umane di Menarini – Ci auguriamo che i valori del fair play, fondati sulla condivisione di principi che rappresentano la vera assenza dello sport, possano aiutarci a guardare con ottimismo al futuro". A ricevere i premi l'ex tennista Stefan Edberg, l'icona del basket Pierluigi Marzorati, l'Iron Lady del nuoto Katinka Hosszu, il pugile Patrizio Oliva, la calciatrice Eleonora Goldoni, i due olimpionici Romano Battisti e Matteo Marconcini, quindi per il calcio Sinisa Mihajlovic, Patrick Kluivert e Massimo Bonini. Grande commozione per l'assegnazione del Premio speciale dedicato al ricordo di Paolo Rossi, ritirato da Marco Tardelli e Hansi Müller, mentre tanti applausi sono stati riservati all'arrivo delle canottiere Valentina Rodini e Federica Cesarini che, dopo l'oro olimpico conquistato ai Giochi di Tokyo 2020, hanno ritirato il Premio speciale "L'Italia nel cuore". E se la categoria "Narrare le emozioni", dallo scorso anno intitolata alla memoria di Franco Lauro, è andato alla giornalista sportiva di Mediaset Lucia Blini, e il riconoscimento "Sustenium Energia e Cuore" all'ex fischietto Pierluigi Collina, ad aggiudicarsi il Premio speciale "Studio e sport", frutto della collaborazione con il Centro sportivo delle Fiamme Gialle, è stata la giovane marciatrice Sofia Fiorini. "Non ci sono parole per descrivere l'emozione di aver vissuto una serata come questa. Non sono mancati istanti di gioia, alternati a momenti di grande riflessione, soprattutto per quanto riguarda il premio intitolato alla memoria del grande campione Paolo Rossi nella categoria 'Modello per i giovani', assegnato a Marco Tardelli e Hansi Müller, due grandi amici di Pablito – afferma Angelo Morelli, presidente del Comitato organizzatore del premio – Sono stati 25 anni di duro lavoro, di grandi soddisfazioni, emozioni e ricchezza personale. Aver potuto gioire della presenza di tanti campioni, provenienti da ogni parte del mondo, è stata una cosa così grande da non riuscire neppure a raccontarla". Tra i frangenti clou della serata, la presentazione del francobollo dedicato alla XXV edizione del Premio Fair Play Mecenate: un francobollo celebrativo, appartenente alla serie tematiche "Lo sport", che sarà emesso dal Ministero dello sviluppo economico. (ITALPRESS).
pal/ari/com
02-Set-21 16:35

IL SANNIO QUOTIDIANO
Fondatore Luca COLASANTO
IL PRIMO QUOTIDIANO DI BENEVENTO

A Castiglion Fiorentino notte magica per XXV Premio internazionale Fair play Menarini

giovedì 2 Settembre 2021

21 0

Castiglion Fiorentino (Arezzo), 2 set. (Adnkronos) – Una vera e propria pioggia di emozioni è quella che, tra ospiti illustri e grandi leggende dello sport italiano e mondiale, ha accompagnato la cerimonia di premiazione del XXV Premio Internazionale Fair Play Menarini. Un'edizione 2021 davvero speciale che ha visto la kermesse dedicata all'etica e al fair play tornare in pista, dopo le restrizioni del 2020, con un programma completo e ricco di eventi collaterali, per celebrare in grande spolvero il venticinquesimo anniversario della sua fondazione. A Castiglion Fiorentino, nella suggestiva cornice del Loggiato Vasariano di piazza del Municipio, impreziosita per l'occasione da una spettacolare scenografia, hanno infatti brillato le più luminose stelle del panorama sportivo italiano ed internazionale facendosi portatrici, attraverso le loro storie, di messaggi di fiducia, impegno e grande umanità.

"Festeggiamo i primi venticinque anni del Premio Fair Play Menarini: un risultato incredibile in un anno eccezionale per lo sport italiano – ha detto Ennio Troiano, Direttore Risorse Umane Global di Menarini – Ci auguriamo che i valori del fair play, fondati sulla condivisione di principi che rappresentano la vera essenza dello sport, possano aiutarci a guardare con ottimismo al futuro".

Trasmessa in diretta televisiva su Sportitalia (canale 60 del digitale terrestre), la magica serata del Fair Play Menarini ha visto nuovamente al timone il giornalista Lorenzo Dallari e l'ex pallavolista Rachele Sangiuliano, una coppia collaudata che, anche quest'anno, ci ha guidato attraverso i racconti e i successi dei big che, sul palco, hanno ritirato l'ambito riconoscimento: dall'ex tennista svedese Stefan Edberg all'icona del basket Pierluigi Marzorati, dall'Iron Lady del nuoto Katinka Hosszu all'eclettico Patrizio Oliva, dalla calciatrice Eleonora Goldoni ai due olimpionici italiani Romano Battisti e Matteo Marconcini, passando per i grandi nomi del calcio Sinisa Mihajlovic, Patrick Kluivert e Massimo Bonini.

Grande commozione è stata suscitata dall'assegnazione del Premio speciale dedicato al ricordo di Paolo Rossi, ritirato da Marco Tardelli e Hansi Müller, mentre uno scroscio di applausi ha fatto da tappeto all'arrivo delle canottiere Valentina Rodini e Federica Cesarini che, dopo l'oro olimpico conquistato ai Giochi di Tokyo 2020, hanno ritirato il Premio speciale "L'Italia nel cuore". E se la categoria "Narrare le emozioni", dallo scorso anno intitolata alla memoria di Franco Lauro, è andato alla giornalista sportiva di Mediaset Lucia Blini, e il riconoscimento "Sustenium Energia e Cuore" all'ex fischietto Pierluigi Collina, ad aggiudicarsi il Premio speciale "Studio e sport", frutto dell'illustre collaborazione con il Centro sportivo delle Fiamme Gialle, è stata la giovane marciatrice Sofia Fiorini.

"Non ci sono parole per descrivere l'emozione di aver vissuto una serata come questa. Una serata in cui non sono mancati istanti di gioia, alternati a momenti di grande riflessione, soprattutto per quanto riguarda il premio intitolato alla memoria del grande campione Paolo Rossi nella categoria 'Modello per i giovani', assegnato a Marco Tardelli e Hansi Müller, due grandi amici di Pablito – afferma Angelo Morelli, presidente del Comitato organizzatore del premio – Sono stati venticinque anni di duro lavoro, ma anche di grandi soddisfazioni, emozioni e ricchezza personale. Aver potuto gioire della presenza di tanti campioni, provenienti da ogni parte del mondo, è stato per noi organizzatori una cosa così grande da non riuscire neppure a raccontarla. Ringraziamo enti, istituzioni, giornalisti e sponsor per esserci stati così vicini e aver creduto nel nostro progetto. E, non da ultimi, i nostri ringraziamenti vanno anche a tutti coloro che hanno collaborato alla realizzazione dell'evento, una squadra sicuramente affiatata e responsabilizzata".

Tra i frangenti clou della serata, impossibile non annoverare la presentazione ufficiale del francobollo dedicato alla XXV edizione del Premio Fair Play Mecenate: un francobollo celebrativo, appartenente alla serie tematiche "Lo sport", che sarà emesso dal Ministero dello sviluppo economico. "In questo anno difficile e, a tratti, drammatico, uno dei vocaboli più usati è resilienza – ha dichiarato Mauro Sereni di Consultinvest, dal 2013 main sponsor della manifestazione- Coraggio, dedizione, determinazione e lealtà mai come oggi devono essere parole che ci sostengono e il Premio Fair Play Menarini da sempre si impegna a valorizzare e diffondere questi principi". Grande soddisfazione anche da parte del sindaco Mario Agnelli, primo cittadino del Comune di Castiglion Fiorentino che, da nove anni a questa parte, ha tessuto un legame a doppio filo con il premio e con i suoi principi fondanti, tanto da vantare il titolo di città europea per la promozione dei valori del fair play nel mondo. "Delle venticinque edizioni andate in scena, mi è bastato assistere alle ultime svoltesi a Castiglion Fiorentino per classificare il Premio Fair Play Menarini come una manifestazione unica nel suo genere e il nostro obiettivo è sempre stato quello di dimostrarci all'altezza del blasone del premio– dichiara il sindaco Mario Agnelli – Poterlo ospitare è un privilegio di cui possiamo solo andare fieri, anche perché il premio ha contribuito ad accrescere l'immagine della nostra città a livello internazionale, sia sul versante della promozione che dal punto di vista sportivo e valoriale. Nella piena osservanza di tutte le misure di sicurezza, l'edizione del venticinquennale è stata un grande successo e si è conclusa rispettando le attese che si erano create."

Di seguito, l'elenco completo dei premiati del XXV Premio Internazionale Fair Play Menarini: Massimo Bonini – categoria "Fair play" Stefan Edberg – categoria "Carriera nel fair play" Sinisa Mihajlovic – categoria "Sport e salute" Pierluigi Marzorati – categoria "Una vita per lo sport" Eleonora Goldoni – categoria "Fair play e solidarietà" Matteo Marconcini – categoria "Promozione dello sport" Patrizio Oliva – categoria "Sport e vita" Katinka Hosszu – categoria "Personaggio mito" Patrick Kluivert – categoria "I valori sociali dello sport" Romano Battisti – categoria "Lo sport oltre lo sport" Marco Tardelli e Hansi Müller – Premio speciale Paolo Rossi "Modello per i giovani" Pierluigi Collina – Premio speciale Sustenium "Energia e cuore" Valentina Rodini e Federica Cesarini – Premio speciale "L'Italia nel cuore" Lucia Blini – Premio speciale Franco Lauro "Narrare le emozioni" Sofia Fiorini – Premio Fiamme Gialle " Studio e sport "

IL SANNIO QUOTIDIANO
Fondatore Luca COLASANTO
IL PRIMO QUOTIDIANO DI BENEVENTO

Calcio: Mihajlovic ct nazionale infermieri, 'non dimentico quanto hanno fatto per me'

giovedì 2 Settembre 2021

29 0

Roma, 2 set. – (Adnkronos) – "Quando mi hanno proposto di fare l'allenatore della Nazionale Infermieri sono stato orgoglioso perché loro mi hanno salvato. Sono sempre stati gentili anche se a volte ero insopportabile. Ho visto quello che hanno fatto con il Covid, non si sono risparmiati e non lo dimentico". Lo ha detto l'allenatore del Bologna, Sinisa Mihajlovic, nel corso della premiazione ieri sera alla 25esima edizione del Fair Play-Menarini a Castiglion Fiorentina, dov'è scesa in campo per la prima volta la Nazionale degli Infermieri.

"Il fair play è importante nello sport come anche nella vita -ha sottolineato il tecnico serbo-. Anche nel mondo del calcio si guarda sempre ai soldi, ma lo sport insegna disciplina, rispetto, insegna a saper godere di una vittoria o saper perdere, insegna le regole e il rispetto per il prossimo che è fondamentale".

IL SECOLO XIX .it

Premio Fair Play Menarini: le stelle dello sport accendono la XXV edizione

Programma completo e ricco di eventi collaterali, dopo le restrizioni dello scorso anno

TELEBORSA

Pubblicato il 02/09/2021
Ultima modifica il 02/09/2021 alle ore 09:47



Dall'ex tennista svedese **Stefan Edberg** all'icona del basket **Pierluigi Marzorati**, dall'Iron Lady del nuoto **Katinka Hosszu** all'eclettico **Patrizio Oliva,** dalla calciatrice **Eleonora Goldoni** ai due olimpionici italiani **Romano Battisti e Matteo Marconcini**, passando per i grandi nomi del calcio **Sinisa Mihajlovic, Patrick Kluivert e Massimo Bonini**: ospiti illustri e grandi leggende dello sport italiano e mondiale per la cerimonia di premiazione del **XXV Premio Internazionale Fair Play Menarini,** trasmessa in diretta televisiva su Sportitalia, che ha visto nuovamente al timone il giornalista **Lorenzo Dallari** e l'ex pallavolista **Rachele Sangiuliano.**

Un'edizione 2021, nella suggestiva cornice del Loggiato Vasariano di piazza del Municipio a **Castiglion Fiorentino**, davvero speciale che ha visto la kermesse dedicata all'etica e al fair play tornare in pista, dopo le **restrizioni del 2020**, con un per celebrare in grande spolvero il **venticinquesimo anniversario della sua fondazione.**

"Oggi festeggiamo i primi venticinque anni del Premio Fair Play Menarini: **un risultato incredibile in un anno eccezionale per lo sport italiano** – ha detto **Ennio Troiano,** Direttore Risorse Umane Global di Menarini - Ci

auguriamo che i valori del fair play, fondati sulla condivisione di principi che rappresentano la vera essenza dello sport, possano aiutarci a guardare con ottimismo al futuro".

Grande commozione suscitata dall'assegnazione del Premio speciale dedicato al ricordo di **Paolo Rossi, ritirato da Marco Tardelli e Hansi Müller,** mentre uno scroscio di applausi ha fatto da tappeto all'arrivo delle canottiere **Valentina Rodini e Federica Cesarini** che, dopo l'oro olimpico conquistato ai Giochi di Tokyo 2020, hanno ritirato il Premio speciale "L'Italia nel cuore". E se la categoria "Narrare le emozioni", dallo scorso anno intitolata alla memoria di Franco Lauro, è andato alla giornalista sportiva di Mediaset Lucia Blini, e il riconoscimento "Sustenium Energia e Cuore" all'ex fischietto **Pierluigi Collina,** ad aggiudicarsi il Premio speciale "Studio e sport", frutto dell'illustre collaborazione con il Centro sportivo delle Fiamme Gialle, è stata la giovane marciatrice Sofia Fiorini.

"Non ci sono parole per descrivere l'emozione di aver vissuto una serata come questa. Una serata in cui non sono mancati istanti di gioia, alternati a momenti di grande riflessione, soprattutto per quanto riguarda il premio intitolato alla memoria del grande campione Paolo Rossi nella categoria **'Modello per i giovani', assegnato a Marco Tardelli e Hansi Müller, due grandi amici di Pablito** – afferma Angelo Morelli, presidente del Comitato organizzatore del premio - Sono stati venticinque anni di duro lavoro, ma anche di grandi soddisfazioni, emozioni e ricchezza personale. Aver potuto gioire della presenza di tanti campioni, provenienti da ogni parte del mondo, è stato per noi organizzatori una cosa così grande da non riuscire neppure a raccontarla. Ringraziamo enti, istituzioni, giornalisti e sponsor per esserci stati così vicini e aver creduto nel nostro progetto. E, non da ultimi, i nostri ringraziamenti vanno anche a tutti coloro che hanno collaborato alla realizzazione dell'evento, **una squadra sicuramente affiatata e responsabilizzata".**

"In questo anno difficile e, a tratti, drammatico, uno dei vocaboli più usati è resilienza – ha dichiarato **Mauro Sereni** di Consultinvest, dal 2013 main sponsor della manifestazione- Coraggio, dedizione, determinazione e lealtà mai come oggi devono essere parole che ci sostengono e il Premio Fair Play Menarini da sempre si **impegna a valorizzare e diffondere questi principi".**

Grande soddisfazione espressa anche dal Sindaco **Mario Agnelli**, primo cittadino del Comune di Castiglion Fiorentino che, da nove anni a questa parte, ha tessuto un legame a doppio filo con il premio e con i suoi principi fondanti, tanto da vantare il titolo di città europea per la promozione dei valori del fair play nel mondo.

"Delle venticinque edizioni andate in scena, mi è bastato assistere alle ultime svoltesi a Castiglion Fiorentino per classificare il Premio Fair Play Menarini come una manifestazione unica nel suo genere e il nostro obiettivo è sempre stato quello di dimostrarci all'altezza del blasone del premio– dichiara Agnelli – **Poterlo ospitare è un privilegio di cui possiamo solo andare fieri,** anche perché il premio ha contribuito ad accrescere l'immagine della nostra città a livello internazionale, sia sul versante della promozione che dal punto di vista sportivo e valoriale. Nella piena osservanza di tutte le misure di sicurezza, l'edizione del venticinquennale è stata un grande successo e si è conclusa rispettando le attese che si erano create".

Questo, l'elenco completo dei **premiati:** Massimo Bonini – categoria "Fair play"; Stefan Edberg – categoria "Carriera nel fair play"; Sinisa Mihajlovic – categoria "Sport e salute" ; Pierluigi Marzorati – categoria "Una vita per lo sport" ; Eleonora Goldoni – categoria "Fair play e solidarietà"; Matteo Marconcini – categoria "Promozione dello sport" ; Patrizio Oliva – categoria "Sport e vita" ; Katinka Hosszu – categoria "Personaggio mito" ; Patrick Kluivert – categoria "I valori sociali dello sport" ; Romano Battisti – categoria "Lo sport oltre lo sport" ; Marco Tardelli e Hansi Müller – Premio speciale Paolo Rossi "Modello per i giovani" ; Pierluigi Collina – Premio speciale Sustenium "Energia e cuore" ; Valentina Rodini e Federica Cesarini – Premio speciale "L'Italia nel cuore" ; Lucia Blini – Premio speciale Franco Lauro "Narrare le emozioni" ; Sofia Fiorini – Premio Fiamme Gialle "Studio e sport".

Tra i momenti salienti della serata, certamente la **presentazione ufficiale del francobollo** dedicato alla XXV edizione del Premio Fair Play Mecenate: un francobollo celebrativo, appartenente alla serie tematiche "Lo sport", che sarà emesso dal **Ministero dello sviluppo economico.**

Le leggende dello sport al XXV Premio Fair Play Menarini

il Sito di Sicilia 02 settembre 2021 17:05 Notizie da: Regione Sicilia



Fonte immagine: il Sito di Sicilia - link

CASTIGLION FIORENTINO (ITALPRESS) – Ospiti illustri e grandi leggende dello sport italiano e mondiale alla cerimonia di premiazione del XXV Premio Internazionale Fair Play Menarini. Un'edizione 2021 che ha visto la kermesse dedicata all'etica e al fair play tornare in pista, dopo le restrizioni del 2020, con un programma completo e ricco di eventi collaterali,...

Leggi la notizia integrale su: il Sito di Sicilia

Il post dal titolo: «Le leggende dello sport al XXV Premio Fair Play Menarini» è apparso il giorno 02 settembre 2021 alle ore 17:05 sul quotidiano online *il Sito di Sicilia* dove ogni giorno puoi trovare le ultime notizie dell'area geografica relativa a Sicilia.

ilSitodiSicilia
QUOTIDIANO DIFFUSO VIA INTERNET - DIRETTORE EDITORIALE GIAMPIERO CANNELLA

Le leggende dello sport al XXV Premio Fair Play Menarini

Di **redazione ilsitodisicilia** - giovedì 2 settembre 2021

7 0

Condividi su Facebook Twitta su Twitter



CASTIGLION FIORENTINO (ITALPRESS) – Ospiti illustri e grandi leggende dello sport italiano e mondiale alla cerimonia di premiazione del XXV Premio Internazionale Fair Play Menarini. Un'edizione 2021 che ha visto la kermesse dedicata all'etica e al fair play tornare in pista, dopo le restrizioni del 2020, con un programma completo e ricco di eventi collaterali, per celebrare il 25° anniversario della sua fondazione. A Castiglion Fiorentino, nel Loggiato Vasariano di piazza del Municipio, le stelle del panorama sportivo italiano e internazionale si sono fatte portatrici, attraverso le loro storie, di messaggi di fiducia, impegno e grande umanità. "Festeggiamo i primi 25 anni del Premio Fair Play Menarini: un risultato incredibile in un anno eccezionale per lo sport italiano – ha detto Ennio Troiano, direttore risorse umane di Menarini – Ci auguriamo che i valori del fair play, fondati sulla condivisione di principi che rappresentano la vera assenza dello sport, possano aiutarci a guardare con ottimismo al futuro". A ricevere i premi l'ex tennista Stefan Edberg, l'icona del basket Pierluigi Marzorati, l'Iron Lady del nuoto Katinka Hosszu, il pugile Patrizio Oliva, la calciatrice Eleonora Goldoni, i due olimpionici Romano Battisti e Matteo Marconcini, quindi per il calcio Sinisa Mihajlovic, Patrick Kluivert e Massimo Bonini. Grande commozione per l'assegnazione del Premio speciale dedicato al ricordo di Paolo Rossi, ritirato da Marco Tardelli e Hansi Müller, mentre tanti applausi sono stati riservati all'arrivo delle canottiere Valentina Rodini e Federica Cesarini che, dopo l'oro olimpico conquistato ai Giochi di Tokyo 2020, hanno ritirato il Premio speciale "L'Italia nel cuore". E se la categoria "Narrare le emozioni", dallo scorso anno intitolata alla memoria di Franco Lauro, è andato alla giornalista sportiva di Mediaset Lucia Blini, e il riconoscimento "Sustenium Energia e Cuore" all'ex fischietto Pierluigi Collina, ad aggiudicarsi il Premio speciale "Studio e sport", frutto della collaborazione con il Centro sportivo delle Fiamme Gialle, è stata la giovane marciatrice Sofia Fiorini. "Non ci sono parole per descrivere l'emozione di aver vissuto una serata come questa. Non sono mancati istanti di gioia, alternati a momenti di grande riflessione, soprattutto per quanto riguarda il premio intitolato alla memoria del grande campione Paolo Rossi nella categoria 'Modello per i giovani', assegnato a Marco Tardelli e Hansi Müller, due grandi amici di Pablito – afferma Angelo Morelli, presidente del Comitato organizzatore del premio – Sono stati 25 anni di duro lavoro, di grandi soddisfazioni, emozioni e ricchezza personale. Aver potuto gioire della presenza di tanti campioni, provenienti da ogni parte del mondo, è stata una cosa così grande da non riuscire neppure a raccontarla". Tra i frangenti clou della serata, la presentazione del francobollo dedicato alla XXV edizione del Premio Fair Play Mecenate: un francobollo celebrativo, appartenente alla serie tematiche "Lo sport", che sarà emesso dal Ministero dello sviluppo economico. (ITALPRESS). pal/ari/com 02-Set-21 16:35

Il Sole 24 ORE

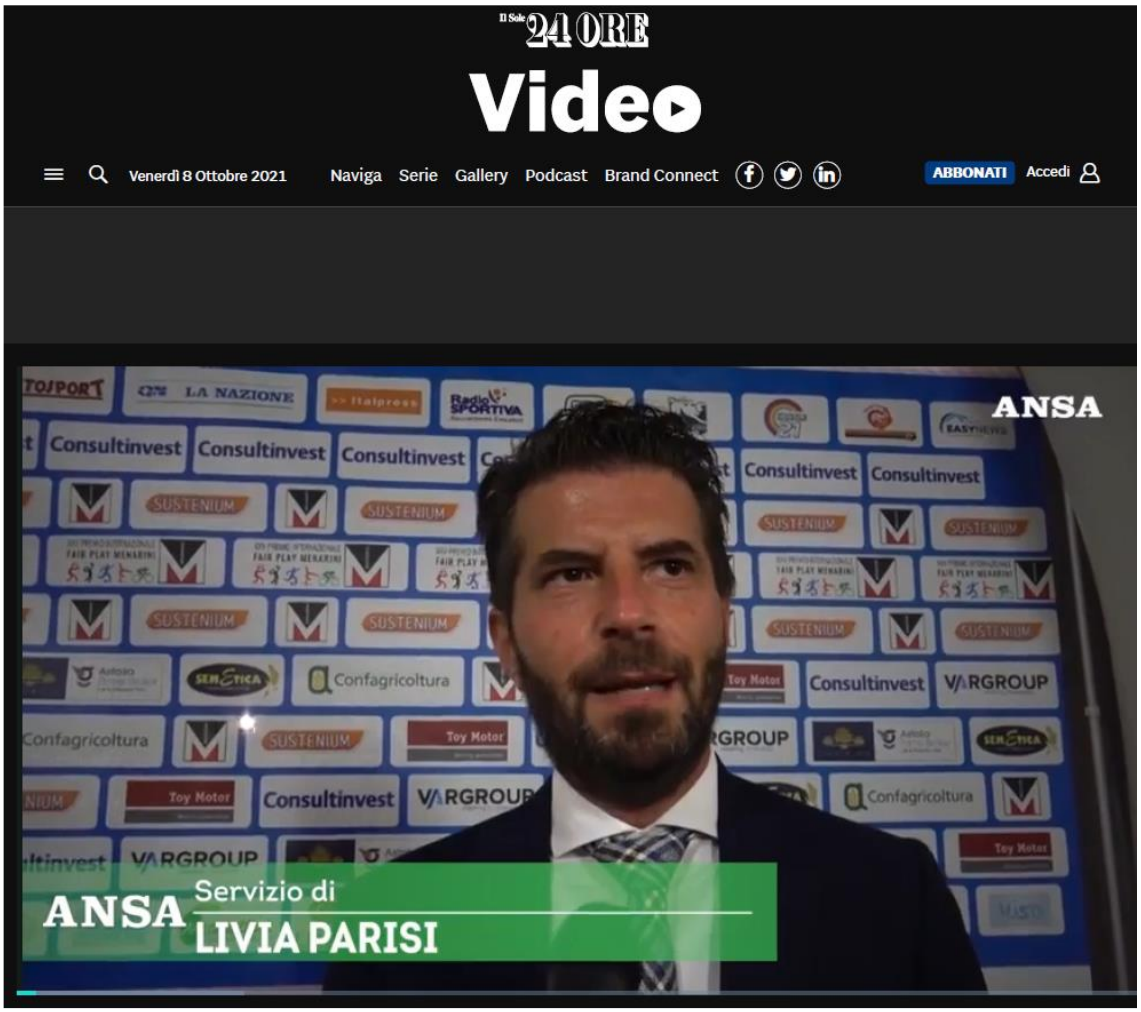

blob:https://stream24.ilsole24ore.com/f244fa5f-72f8-4de3-873d-6a634acf5fb0

IL TEMPO.it
QUOTIDIANO INDIPENDENTE

Le leggende dello sport al XXV Premio Fair Play Menarini



CASTIGLION FIORENTINO (ITALPRESS) – Ospiti illustri e grandi leggende dello sport italiano e mondiale alla cerimonia di premiazione del XXV Premio Internazionale Fair Play Menarini. Un'edizione 2021 che ha visto la kermesse dedicata all'etica e al fair play tornare in pista, dopo le restrizioni del 2020, con un programma completo e ricco di eventi collaterali, per celebrare il 25° anniversario della sua fondazione. A Castiglion Fiorentino, nel Loggiato Vasariano di piazza del Municipio, le stelle del panorama sportivo italiano e internazionale si sono fatte portatrici, attraverso le loro storie, di messaggi di fiducia, impegno e grande umanità. "Festeggiamo i primi 25 anni del Premio Fair Play Menarini: un risultato incredibile in un anno eccezionale per lo sport italiano – ha detto Ennio Troiano, direttore risorse umane di Menarini – Ci auguriamo che i valori del fair play, fondati sulla condivisione di principi che rappresentano la vera assenza dello sport, possano aiutarci a guardare con ottimismo al futuro". A ricevere i premi l'ex tennista Stefan Edberg, l'icona del basket Pierluigi Marzorati, l'Iron Lady del nuoto Katinka Hosszu, il pugile Patrizio Oliva, la calciatrice Eleonora Goldoni, i due olimpionici

Romano Battisti e Matteo Marconcini, quindi per il calcio Sinisa Mihajlovic, Patrick Kluivert e Massimo Bonini. Grande commozione per l'assegnazione del Premio speciale dedicato al ricordo di Paolo Rossi, ritirato da Marco Tardelli e Hansi Mùller, mentre tanti applausi sono stati riservati all'arrivo delle canottiere Valentina Rodini e Federica Cesarini che, dopo l'oro olimpico conquistato ai Giochi di Tokyo 2020, hanno ritirato il Premio speciale "L'Italia nel cuore". E se la categoria "Narrare le emozioni", dallo scorso anno intitolata alla memoria di Franco Lauro, è andato alla giornalista sportiva di Mediaset Lucia Blini, e il riconoscimento "Sustenium Energia e Cuore" all'ex fischietto Pierluigi Collina, ad aggiudicarsi il Premio speciale "Studio e sport", frutto della collaborazione con il Centro sportivo delle Fiamme Gialle, è stata la giovane marciatrice Sofia Fiorini. "Non ci sono parole per descrivere l'emozione di aver vissuto una serata come questa. Non sono mancati istanti di gioia, alternati a momenti di grande riflessione, soprattutto per quanto riguarda il premio intitolato alla memoria del grande campione Paolo Rossi nella categoria 'Modello per i giovani, assegnato a Marco Tardelli e Hansi Mùller, due grandi amici di Pablito – afferma Angelo Morelli, presidente del Comitato organizzatore del premio – Sono stati 25 anni di duro lavoro, di grandi soddisfazioni, emozioni e ricchezza personale. Aver potuto gioire della presenza di tanti campioni, provenienti da ogni parte del mondo, è stata una cosa così grande da non riuscire neppure a raccontarla". Tra i frangenti clou della serata, la presentazione del francobollo dedicato alla XXV edizione del Premio Fair Play Mecenate: un francobollo celebrativo, appartenente alla serie tematiche "Lo sport", che sarà emesso dal Ministero dello sviluppo economico.
(ITALPRESS).

IL TEMPO.it
QUOTIDIANO INDIPENDENTE

Calcio: Mihajlovic ct nazionale infermieri, 'non dimentico quanto hanno fatto per me'

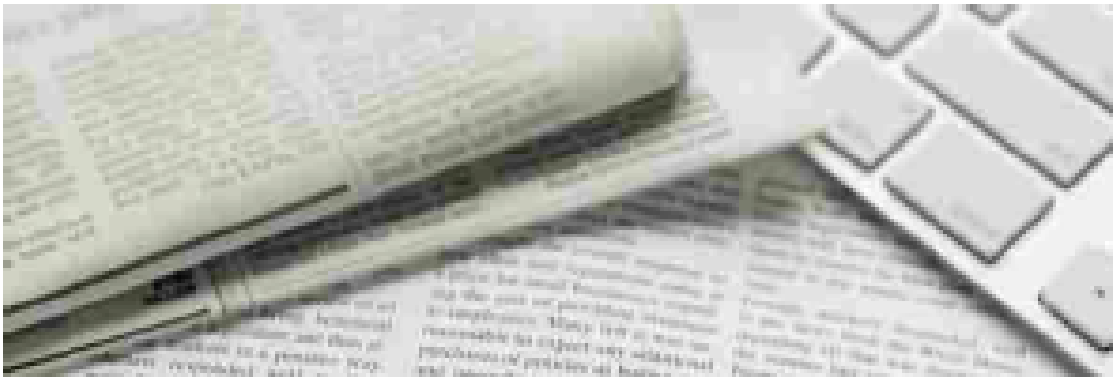

02 settembre 2021

Roma, 2 set. - (Adnkronos) - "Quando mi hanno proposto di fare l'allenatore della Nazionale Infermieri sono stato orgoglioso perché loro mi hanno salvato. Sono sempre stati gentili anche se a volte ero insopportabile. Ho visto quello che hanno fatto con il Covid, non si sono risparmiati e non lo dimentico". Lo ha detto l'allenatore del Bologna, Sinisa Mihajlovic, nel corso della premiazione ieri sera alla 25esima edizione del Fair Play-Menarini a Castiglion Fiorentina, dov'è scesa in campo per la prima volta la Nazionale degli Infermieri.

"Il fair play è importante nello sport come anche nella vita -ha sottolineato il tecnico serbo-. Anche nel mondo del calcio si guarda sempre ai soldi, ma lo sport insegna disciplina, rispetto, insegna a saper godere di una vittoria o saper perdere, insegna le regole e il rispetto per il prossimo che è fondamentale".

IL TEMPO.it
QUOTIDIANO INDIPENDENTE

Sport: le grandi leggende nella notte magica del Premio Fair Play Menarini

02 settembre 2021

Firenze, 2 set. - (Adnkronos) - Una vera e propria pioggia di emozioni è quella che, tra ospiti illustri e grandi leggende dello sport italiano e mondiale, ha accompagnato la cerimonia di premiazione del XXV Premio Internazionale Fair Play Menarini. Un'edizione 2021 davvero speciale che ha visto la kermesse dedicata all'etica e al fair play tornare in pista, dopo le restrizioni del 2020, con un programma completo e ricco di eventi collaterali, per celebrare in grande spolvero il venticinquesimo anniversario della sua fondazione. A Castiglion Fiorentino (Arezzo) nella suggestiva cornice del Loggiato Vasariano di piazza del Municipio, impreziosita per l'occasione da una spettacolare scenografia, hanno infatti brillato le più luminose stelle del panorama sportivo italiano ed internazionale facendosi portatrici, attraverso le loro storie, di messaggi di fiducia, impegno e grande umanità.

"Oggi festeggiamo i primi venticinque anni del Premio Fair Play Menarini: un risultato incredibile in un anno eccezionale per lo sport italiano – ha detto Ennio Troiano, Direttore Risorse Umane Global di Menarini - Ci auguriamo che i valori del fair play, fondati sulla condivisione di principi che rappresentano la vera essenza dello sport, possano aiutarci a guardare con ottimismo al futuro".

Trasmessa in diretta televisiva su Sportitalia (canale 60 del digitale terrestre), la magica serata del Fair Play Menarini ha visto nuovamente al timone il giornalista Lorenzo Dallari e l'ex pallavolista Rachele Sangiuliano, una coppia collaudata che, anche quest'anno, ci ha guidato attraverso i racconti e i successi dei big che, sul palco, hanno ritirato l'ambito riconoscimento: dall'ex tennista svedese Stefan Edberg all'icona del basket Pierluigi Marzorati, dall'Iron Lady del nuoto Katinka Hosszu all'eclettico Patrizio Oliva, dalla calciatrice Eleonora Goldoni ai due olimpionici italiani Romano Battisti e Matteo Marconcini, passando per i grandi nomi del calcio Sinisa Mihajlovic, Patrick Kluivert e Massimo Bonini. Grande commozione è stata suscitata dall'assegnazione del Premio speciale dedicato al ricordo di Paolo Rossi, ritirato da Marco Tardelli e Hansi Müller, mentre uno scroscio di applausi ha fatto da tappeto all'arrivo delle canottiere Valentina Rodini e Federica Cesarini che, dopo l'oro olimpico conquistato ai Giochi di Tokyo 2020, hanno ritirato il Premio speciale "L'Italia nel cuore". E se la categoria "Narrare le emozioni", dallo scorso anno intitolata alla memoria di Franco Lauro, è andato alla giornalista sportiva di Mediaset Lucia Blini, e il riconoscimento "Sustenium Energia e Cuore" all'ex fischietto Pierluigi Collina, ad aggiudicarsi il Premio speciale "Studio e sport", frutto dell'illustre collaborazione con il Centro sportivo delle Fiamme Gialle, è stata la giovane marciatrice Sofia Fiorini.

“Non ci sono parole per descrivere l'emozione di aver vissuto una serata come questa. Una serata in cui non sono mancati istanti di gioia, alternati a momenti di grande riflessione, soprattutto per quanto riguarda il premio intitolato alla memoria del grande campione Paolo Rossi nella categoria ‘Modello per i giovani’, assegnato a Marco Tardelli e Hansi Müller, due grandi amici di Pablito – afferma Angelo Morelli, presidente del Comitato organizzatore del premio - Sono stati venticinque anni di duro lavoro, ma anche di grandi soddisfazioni, emozioni e ricchezza personale. Aver potuto gioire della presenza di tanti campioni, provenienti da ogni parte del mondo, è stato per noi organizzatori una cosa così grande da non riuscire neppure a raccontarla. Ringraziamo enti, istituzioni, giornalisti e sponsor per esserci stati così vicini e aver creduto nel nostro progetto. E, non da ultimi, i nostri ringraziamenti vanno anche a tutti coloro che hanno collaborato alla realizzazione dell'evento, una squadra sicuramente affiatata e responsabilizzata”.

Tra i frangenti clou della serata, impossibile non annoverare la presentazione ufficiale del francobollo dedicato alla XXV edizione del Premio Fair Play Mecenate: un francobollo celebrativo, appartenente alla serie tematiche “Lo sport”, che sarà emesso dal Ministero dello sviluppo economico.

“In questo anno difficile e, a tratti, drammatico, uno dei vocaboli più usati è resilienza – ha dichiarato Mauro Sereni di Consultinvest, dal 2013 main sponsor della manifestazione- Coraggio, dedizione, determinazione e lealtà mai come oggi devono essere parole che ci sostengono e il Premio Fair Play Menarini da sempre si impegna a valorizzare e diffondere questi principi”.

Grande soddisfazione anche da parte del sindaco Mario Agnelli, primo cittadino del Comune di Castiglion Fiorentino che, da nove anni a questa parte, ha tessuto un legame a doppio filo con il premio e con i suoi principi fondanti, tanto da vantare il titolo di città europea per la promozione dei valori del fair play nel mondo.

"Delle venticinque edizioni andate in scena, mi è bastato assistere alle ultime svoltesi a Castiglion Fiorentino per classificare il Premio Fair Play Menarini come una manifestazione unica nel suo genere e il nostro obiettivo è sempre stato quello di dimostrarci all'altezza del blasone del premio– dichiara il sindaco Mario Agnelli – Poterlo ospitare è un privilegio di cui possiamo solo andare fieri, anche perché il premio ha contribuito ad accrescere l'immagine della nostra città a livello internazionale, sia sul versante della promozione che dal punto di vista sportivo e valoriale. Nella piena osservanza di tutte le misure di sicurezza, l'edizione del venticinquennale è stata un grande successo e si è conclusa rispettando le attese che si erano create."

Di seguito, l'elenco completo dei premiati del XXV Premio Internazionale Fair Play Menarini:

Massimo Bonini – categoria "Fair play"

Stefan Edberg – categoria "Carriera nel fair play"

Sinisa Mihajlovic – categoria "Sport e salute"

Pierluigi Marzorati – categoria "Una vita per lo sport"

Eleonora Goldoni – categoria "Fair play e solidarietà"

Matteo Marconcini – categoria "Promozione dello sport"

Patrizio Oliva – categoria "Sport e vita"

Katinka Hosszu – categoria "Personaggio mito"

Patrick Kluivert – categoria “I valori sociali dello sport”

Romano Battisti – categoria “Lo sport oltre lo sport”

Marco Tardelli e Hansi Müller – Premio speciale Paolo Rossi “Modello per i giovani”

Pierluigi Collina – Premio speciale Sustenium “Energia e cuore”

Valentina Rodini e Federica Cesarini – Premio speciale “L'Italia nel cuore”

Lucia Blini – Premio speciale Franco Lauro “Narrare le emozioni”

Sofia Fiorini – Premio Fiamme Gialle “ Studio e sport “

IL TEMPO.it
QUOTIDIANO INDIPENDENTE

A Castiglion Fiorentino notte magica per XXV Premio internazionale Fair play Menarini

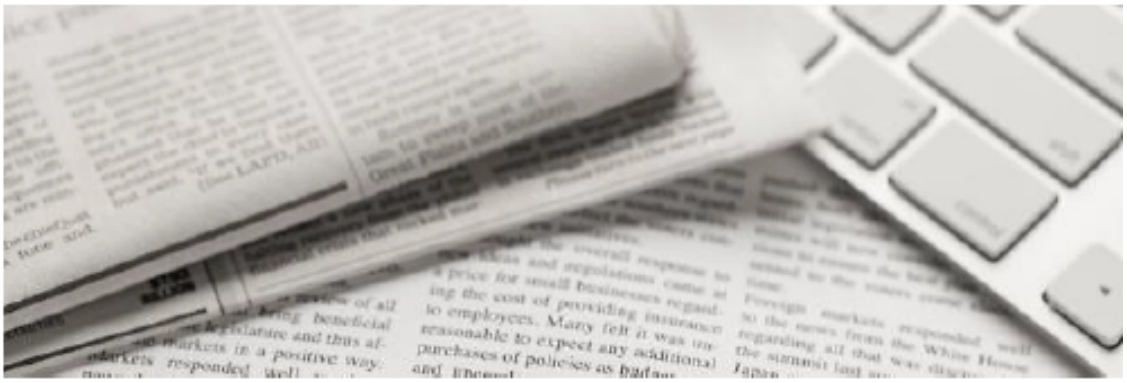

02 settembre 2021

a a a

Castiglion Fiorentino (Arezzo), 2 set. (Adnkronos) - Una vera e propria pioggia di emozioni è quella che, tra ospiti illustri e grandi leggende dello sport italiano e mondiale, ha accompagnato la cerimonia di premiazione del XXV Premio Internazionale Fair Play Menarini. Un'edizione 2021 davvero speciale che ha visto la kermesse dedicata all'etica e al fair play tornare in pista, dopo le restrizioni del 2020, con un programma completo e ricco di eventi collaterali, per celebrare in grande spolvero il venticinquesimo anniversario della sua fondazione. A Castiglion Fiorentino, nella suggestiva cornice del Loggiato Vasariano di piazza del Municipio, impreziosita per l'occasione da una spettacolare scenografia, hanno infatti brillato le più luminose stelle del panorama sportivo italiano ed internazionale facendosi portatrici, attraverso le loro storie, di messaggi di fiducia, impegno e grande umanità.

“Festeggiamo i primi venticinque anni del Premio Fair Play Menarini: un risultato incredibile in un anno eccezionale per lo sport italiano – ha detto Ennio Troiano, Direttore Risorse Umane Global di Menarini - Ci auguriamo che i valori del fair play, fondati sulla condivisione di principi che rappresentano la vera essenza dello sport, possano aiutarci a guardare con ottimismo al futuro".

Trasmessa in diretta televisiva su Sportitalia (canale 60 del digitale terrestre), la magica serata del Fair Play Menarini ha visto nuovamente al timone il giornalista Lorenzo Dallari e l'ex pallavolista Rachele Sangiuliano, una coppia collaudata che, anche quest'anno, ci ha guidato attraverso i racconti e i successi dei big che, sul palco, hanno ritirato l'ambito riconoscimento: dall'ex tennista svedese Stefan Edberg all'icona del basket Pierluigi Marzorati, dall'Iron Lady del nuoto Katinka Hosszu all'eclettico Patrizio Oliva, dalla calciatrice Eleonora Goldoni ai due olimpionici italiani Romano Battisti e Matteo Marconcini, passando per i grandi nomi del calcio Sinisa Mihajlovic, Patrick Kluivert e Massimo Bonini.

Grande commozione è stata suscitata dall'assegnazione del Premio speciale dedicato al ricordo di Paolo Rossi, ritirato da Marco Tardelli e Hansi Müller, mentre uno scroscio di applausi ha fatto da tappeto all'arrivo delle canottiere Valentina Rodini e Federica Cesarini che, dopo l'oro olimpico conquistato ai Giochi di Tokyo 2020, hanno ritirato il Premio speciale “L'Italia nel cuore”. E se la categoria “Narrare le emozioni”, dallo scorso anno intitolata alla memoria di Franco Lauro, è andato alla giornalista sportiva di Mediaset Lucia Blini, e il riconoscimento “Sustenium Energia e Cuore” all'ex fischietto Pierluigi Collina, ad aggiudicarsi il Premio speciale “Studio e sport”, frutto dell'illustre collaborazione con il Centro sportivo delle Fiamme Gialle, è stata la giovane marciatrice Sofia Fiorini.

“Non ci sono parole per descrivere l'emozione di aver vissuto una serata come questa. Una serata in cui non sono mancati istanti di gioia, alternati a momenti di grande riflessione, soprattutto per quanto riguarda il premio intitolato alla memoria del grande campione Paolo Rossi nella categoria ‘Modello per i giovani', assegnato a Marco Tardelli e Hansi Müller, due grandi amici di Pablito – afferma Angelo Morelli, presidente del Comitato organizzatore del premio - Sono stati venticinque anni di duro lavoro, ma anche di grandi soddisfazioni, emozioni e ricchezza personale. Aver potuto gioire della presenza di tanti campioni, provenienti da ogni parte del mondo, è stato per noi organizzatori una cosa così grande da non riuscire neppure a raccontarla. Ringraziamo enti, istituzioni, giornalisti e sponsor per esserci stati così vicini e aver creduto nel nostro progetto. E, non da ultimi, i nostri ringraziamenti vanno anche a tutti coloro che hanno collaborato alla realizzazione dell'evento, una squadra sicuramente affiatata e responsabilizzata”.

Tra i frangenti clou della serata, impossibile non annoverare la presentazione ufficiale del francobollo dedicato alla XXV edizione del Premio Fair Play Mecenate: un francobollo celebrativo, appartenente alla serie tematiche “Lo sport”, che sarà emesso dal Ministero dello sviluppo economico. “In questo anno difficile e, a tratti, drammatico, uno dei vocaboli più usati è resilienza – ha dichiarato Mauro Sereni di Consultinvest, dal 2013 main sponsor della manifestazione- Coraggio, dedizione, determinazione e lealtà mai come oggi devono essere parole che ci sostengono e il Premio Fair Play Menarini da sempre si impegna a valorizzare e diffondere questi principi”. Grande soddisfazione anche da parte del sindaco Mario Agnelli, primo cittadino del Comune di Castiglion Fiorentino che, da nove anni a questa parte, ha tessuto un legame a doppio filo con il premio e con i suoi principi fondanti, tanto da vantare il titolo di città europea per la promozione dei valori del fair play nel mondo.

“Delle venticinque edizioni andate in scena, mi è bastato assistere alle ultime svoltesi a Castiglion Fiorentino per classificare il Premio Fair Play Menarini come una manifestazione unica nel suo genere e il nostro obiettivo è sempre stato quello di dimostrarci all'altezza del blasone del premio– dichiara il sindaco Mario Agnelli – Poterlo ospitare è un privilegio di cui possiamo solo andare fieri, anche perché il premio ha contribuito ad accrescere l'immagine della nostra città a livello internazionale, sia sul versante della promozione che dal punto di vista sportivo e valoriale. Nella piena osservanza di tutte le misure di sicurezza, l'edizione del venticinquennale è stata un grande successo e si è conclusa rispettando le attese che si erano create.”

Di seguito, l'elenco completo dei premiati del XXV Premio Internazionale Fair Play Menarini: Massimo Bonini – categoria “Fair play” Stefan Edberg – categoria “Carriera nel fair play” Sinisa Mihajlovic – categoria “Sport e salute” Pierluigi Marzorati – categoria “Una vita per lo sport” Eleonora Goldoni – categoria “Fair play e solidarietà” Matteo Marconcini – categoria “Promozione dello sport” Patrizio Oliva – categoria “Sport e vita” Katinka Hosszu – categoria “Personaggio mito” Patrick Kluivert – categoria “I valori sociali dello sport” Romano Battisti – categoria “Lo sport oltre lo sport” Marco Tardelli e Hansi Müller – Premio speciale Paolo Rossi “Modello per i giovani” Pierluigi Collina – Premio speciale Sustenium “Energia e cuore” Valentina Rodini e Federica Cesarini – Premio speciale “L'Italia nel cuore” Lucia Blini – Premio speciale Franco Lauro “Narrare le emozioni” Sofia Fiorini – Premio Fiamme Gialle “ Studio e sport “

IL TEMPO.it
QUOTIDIANO INDIPENDENTE

Sporting Legends Shine on a Magical Evening at the Menarini Fair Play Awards

02 settembre 2021

a a a

The event dedicated to ethics and fair play celebrated its 25th anniversary with a grand finale that welcomed great Italian and international sporting stars

FLORENCE, Italy, Sept. 2, 2021 /PRNewswire/ -- The XXV Menarini International Fair Play awards ceremony saw a genuine outpouring of emotions, with illustrious guests and true legends of Italian and world sport. This 2021 edition was truly special as the event dedicated to ethics and fair play returned, following the restrictions in 2020, with a full programme to celebrate its twenty-fifth anniversary. Stars of the Italian and international sporting worlds shone bright, offering messages of trust, commitment and great humanity through their stories.

"Today we are celebrating the first twenty-five years of the Menarini Fair Play Award: an incredible result in an exceptional year for Italian sport," declared Ennio Troiano, Menarini Global HR Director. "We hope that the values of fair play, founded on sharing principles that represent the true essence of sport, can help us to look toward the future with optimism."

Those collecting the coveted award at the magical Menarini Fair Play event included former Swedish tennis star Stefan Edberg, basketball icon Pierluigi Marzorati, the Iron Lady of swimming Katinka Hosszú, the eclectic Patrizio Oliva, footballer Eleonora Goldoni and the two Olympians Romano Battisti and Matteo Marconcini, along with other great names from the world of football Siniša Mihajlović, Patrick Kluivert and Massimo Bonini. There was great emotion during presentation of the Special Award dedicated to the memory of Paolo Rossi, which was collected by Marco Tardelli and Hansi Müller, while loud applause welcomed rowers Valentina Rodini and Federica Cesarini who, following their gold medal at the Tokyo 2020 Olympics, received the "L'Italia nel cuore" (Italy in the Heart) Special Award. The "Narrare le emozioni" (Narrating Emotions) category went to Mediaset sports journalist Lucia Blini, and the "Sustenium Energia e Cuore" (Sustenium Energy and Heart) award went to former referee Pierluigi Collina.

"Words cannot describe the emotion of an evening like this, with so many moments of joy, punctuated with moments of deep reflection, particularly with the award in memory of the great champion Paolo Rossi," explained Angelo Morelli, Chairman of the Committee that organises the awards. "These twenty-five years have seen a lot of hard work, but also great satisfaction, emotion and personal reward. Being able to celebrate the presence of so many champions, from every corner of the globe, is such a great emotion for us organisers it is hard to describe".

Here is the full list of winners at the XXV Menarini International Fair Play Award event:

Massimo Bonini – category: "Fair play"Stefan Edberg – category: "Carriera nel fair play" (Career in fair play)Siniša Mihajlović – category: "Sport e salute" (Sport and health)Pierluigi Marzorati – category: "Una vita per lo sport" (Lifetime Achievement in Sport)Eleonora Goldoni – category: "Fair play e solidarietà" (Fair Play and Solidarity)Matteo Marconcini – category: "Promozione dello sport" (Promotion of Sport)Patrizio Oliva – category: "Sport e vita" (Sport and Life)Katinka Hosszú – category: "Personaggio mito" (Legendary Figures)Patrick Kluivert – category: "I valori sociali dello sport" (Social Values in Sport)Romano Battisti – category: "Lo sport oltre lo sport" (Sport Beyond Sport)Marco Tardelli and Hansi Müller – Paolo Rossi Special Award "Modello per i giovani" (Youth Role Model)Pierluigi Collina – Sustenium Special Award "Energia e cuore" (Energy and Heart)Valentina Rodini and Federica Cesarini – Special Award "L'Italia nel cuore" (Italy in the Heart)Lucia Blini – Franco Lauro Special Award "Narrare le emozioni" (Narrating Emotions)Sofia Fiorini – Fiamme Gialle Award "Studio e sport" (Study and Sport)

Follow us on social media:

Facebook: @PremioFairPlayMenarini - Twitter: @PremioFairPlay - Instagram: @premiofairplay_menarini

YouTube: Menarini International Fair Play Award

Official Hashtags: #FairPlayMenarini #PremioFairPlayMenarini #XXVFairPlayMenarini

IL TEMPO.it
QUOTIDIANO INDIPENDENTE



Condividi:

HOME / PILLOLE

A Castiglion Fiorentino il XXV Premio Fair Play Menarini

02 settembre 2021

A Castiglion Fiorentino il XXV Premio Fair Play Menarini

https://video.italpress.com/play/webm/video/r6x05p39kzgrx5ebdmj7voga

IL TEMPO.it
QUOTIDIANO INDIPENDENTE



https://video.italpress.com/play/mp4/video/gdm0p15r9z0jgaoyl87jkeo2

IMG PRESS
IL FOGLIO ELETTRONICO

IL MINISTERO DELLO SVILUPPO ECONOMICO EMETTE IL FRANCOBOLLO CELEBRATIVO DEI 25 ANNI DEL PREMIO INTERNAZIONALE FAIR PLAY

Settembre 2, 2021 istantanea



CASTIGLION FIORENTINO (AR)- Due mani che si tendono fin quasi a toccarsi: è questa l'immagine simbolo del fair play che troneggia al centro del francobollo celebrativo dedicato ai 25 anni del Premio Internazionale Fair Play. Un vero e proprio francobollo ordinario che il Ministero dello sviluppo economico, autorità emittente delle carte – valori postali, ha decretato di emettere in questo 2021 per omaggiare la manifestazione nell'anno del suo venticinquennale, riconoscendole quel tessuto valoriale di cui, da sempre, si fa portatrice, soprattutto nei confronti delle nuove generazioni.



Presentato ufficialmente nel corso della cerimonia di premiazione svoltasi a Castiglion Fiorentino alla presenza dei più grandi campioni italiani e internazionali di oggi e di domani, il francobollo rappresenta, per il Premio Fair Play, un riconoscimento di elevato spessore che onora l'impegno e il forte senso di responsabilità con cui, da ormai un quarto da secolo, porta avanti la sua mission.

"Nella nostra immaginazione, c'è sempre stata l'dea di fare qualcosa di particolarmente significativo per festeggiare il 25° anniversario del Premio Internazionale Fair Play – dichiara **Angelo Morelli**, presidente del Comitato organizzatore – *Quando abbiamo pensato all'ipotesi dell'emissione di un francobollo commemorativo non credevamo assolutamente di poterci riuscire. Invece il Ministero dello Sviluppo Economico ha accolto la nostra richiesta e, di questo, vogliamo in primo luogo ringraziare il Ministro Giancarlo Giorgetti e tutto lo staff che ha lavorato alla realizzazione di questo speciale simbolo che, per noi, rappresenta anche un segnale di rinascita e ripartenza dopo i drammatici mesi della pandemia".*

Appartenente alla serie tematica "Lo sport" che, al suo interno, annovera i francobolli dei più importanti club della Serie A e il francobollo dedicato alla vittoria dell'Italia di Mancini agli Europei 2020, quello del Premio Internazionale Fair Play celebra quella cultura sportiva incentrata sul rispetto della persona, sulla competizione e sulla non violenza, che la manifestazione ideata nel 1997 da Angelo Morelli e Chiara Fatai promuove fin dalla sua nascita. *"Per noi è stata il raggiungimento di un sogno* – conclude Morelli,- *perché l'emissione di un francobollo commemorativo è un risultato che corona 25 anni di vita del premio e gratifica tutte le persone , nessuna esclusa che hanno creduto nella sua mission".*

informazione.it

Las leyendas del deporte brillan en una noche mágica en los Menarini Fair Play Awards

"Hoy celebramos los primeros veinticinco años del Menarini Fair Play Award: un resultado increíble en un año excepcional para el deporte italiano", declaró Ennio Troiano, Director Global de RRHH de Menarini. "Esperamos que los valores del juego limpio, fundados en principios compartidos que representan la verdadera esencia del deporte, puedan ayudarnos a mirar hacia el futuro con optimismo." "Hoy celebramos los primeros veinticinco años del Menarini Fair Play Award: un resultado increíble en...

Tokio, 03/09/2021 (informazione.it - comunicati stampa - spettacolo)
"Hoy celebramos los primeros veinticinco años del Menarini Fair Play Award: un resultado increíble en un año excepcional para el deporte italiano", declaró **Ennio Troiano**, Director Global de RRHH de Menarini. *"Esperamos que los valores del juego limpio, fundados en principios compartidos que representan la verdadera esencia del deporte, puedan ayudarnos a mirar hacia el futuro con optimismo."*

Entre los que recogieron el codiciado premio en el mágico evento Menarini Fair Play se encontraban el ex tenista sueco Stefan Edberg, el icono del baloncesto Pierluigi Marzorati, la Dama de Hierro de la natación Katinka Hosszú, el ecléctico Patrizio Oliva, la futbolista Eleonora Goldoni y los dos olímpicos Romano Battisti y Matteo Marconcini, junto con otros grandes nombres del mundo del fútbol Siniša Mihajlović, Patrick Kluivert y Massimo Bonini. Hubo gran emoción durante la presentación del Premio Especial dedicado a la memoria de Paolo Rossi, que fue recogido por Marco Tardelli y Hansi Müller, mientras que un fuerte aplauso dio la bienvenida a las remeras Valentina Rodini y Federica Cesarini que, tras su medalla de oro en los Juegos Olímpicos de Tokio 2020, recibieron el Premio Especial "*L'Italia nel cuore*" (Italia en el corazón). La categoría "*Narrare le emozioni*" (Narrando emociones) fue para la periodista deportiva de Mediaset Lucia Blini, y el premio "*Sustenium Energia e Cuore*" (Sustenium Energía y Corazón) recayó en el ex árbitro Pierluigi Collina.

"*No hay palabras para describir la emoción de una velada como ésta, con tantos momentos de alegría, salpicados de momentos de profunda reflexión, especialmente con el premio en memoria del gran campeón Paolo Rossi*", explicó **Angelo Morelli**, Presidente del Comité que organiza los premios. *"Estos veinticinco años han sido testigos de mucho trabajo, pero también de grandes satisfacciones, emociones y recompensas personales. Poder celebrar la presencia de tantos campeones, procedentes de todos los rincones del mundo, es una emoción tan grande para nosotros los organizadores que es difícil de describir".*

Lista completa de los ganadores del evento del XXV Menarini International Fair Play Award:

Massimo Bonini – categoría: "juego limpio"
Stefan Edberg – categoría: *"Carriera nel fair play"* (carrera en juego limpio)

Siniša Mihajlović – categoría: *"Sport e salute"* (deporte y salud)
Pierluigi Marzorati – categoría: *"Una vita per lo sport"* (logros deportivos)
Eleonora Goldoni – categoría: *"Fair play e solidarietà"* (juego limpio y solidaridad)
Matteo Marconcini – categoría: *"Promozione dello sport"* (promoción del deporte)
Patrizio Oliva – categoría: *"Sport e vita"* (deporte y vida)
Katinka Hosszú – categoría: *"Personaggio mito"* (figuras legendarias)
Patrick Kluivert – categoría: *"I valori sociali dello sport"* (valores sociales en el deporte)
Romano Battisti – categoría: *"Lo sport oltre lo sport"* (deporte más allá del deporte)
Marco Tardelli y Hansi Müller – Premio Especial Paolo Rossi *"Modello per i giovani"* (Modelo de conducta para los jóvenes)
Pierluigi Collina – Premio Especial Sustenium *"Energia e cuore"* (energía y corazón)
Valentina Rodini y Federica Cesarini – Premio Especial *"L'Italia nel cuore"* (Italia en el corazón)
Lucia Blini – Premio Especial Franco Lauro *"Narrare le emozioni"* (Narrando emociones)
Sofia Fiorini – Fiamme Gialle Award *"Studio e sport"* (estudio y deporte)

Síganos en medios sociales:

Facebook: @PremioFairPlayMenarini - Twitter: @PremioFairPlay - Instagram: @premiofairplay_menarini

YouTube: Menarini International Fair Play Award

Hashtags oficiales: #FairPlayMenarini #PremioFairPlayMenarini #XXVFairPlayMenarini

Foto - https://mma.prnewswire.com/media/1607686/Menarini_1.jpg
Foto - https://mma.prnewswire.com/media/1607687/Menarini_2.jpg
Foto - https://mma.prnewswire.com/media/1607688/Menarini_3.jpg
Foto - https://mma.prnewswire.com/media/1607689/Menarini_4.jpg
Foto - https://mma.prnewswire.com/media/1607690/Menarini_5.jpg
Foto - https://mma.prnewswire.com/media/1607691/Menarini_6.jpg

informazione.it

Sporting Legends Shine on a Magical Evening at the Menarini Fair Play Awards

"Today we are celebrating the first twenty-five years of the Menarini Fair Play Award: an incredible result in an exceptional year for Italian sport," declared Ennio Troiano, Menarini Global HR Director. "We hope that the values of fair play, founded on sharing principles that represent the true essence of sport, can help us to look toward the future with optimism." "Today we are celebrating the first twenty-five years of the Menarini Fair Play Award: an incredible result in an exceptional...

FLORENCE, Italy, 02/09/2021 (informazione.it - comunicati stampa - spettacolo)

"Today we are celebrating the first twenty-five years of the Menarini Fair Play Award: an incredible result in an exceptional year for Italian sport," declared **Ennio Troiano**, Menarini Global HR Director. *"We hope that the values of fair play, founded on sharing principles that represent the true essence of sport, can help us to look toward the future with optimism."*

Those collecting the coveted award at the magical Menarini Fair Play event included former Swedish tennis star Stefan Edberg, basketball icon Pierluigi Marzorati, the Iron Lady of swimming Katinka Hosszú, the eclectic Patrizio Oliva, footballer Eleonora Goldoni and the two Olympians Romano Battisti and Matteo Marconcini, along with other great names from the world of football Siniša Mihajlović, Patrick Kluivert and Massimo Bonini. There was great emotion during presentation of the Special Award dedicated to the memory of Paolo Rossi, which was collected by Marco Tardelli and Hansi Müller, while loud applause welcomed rowers Valentina Rodini and Federica Cesarini who, following their gold medal at the Tokyo 2020 Olympics, received the "*L'Italia nel cuore*" (Italy in the Heart) Special Award. The "*Narrare le emozioni*" (Narrating Emotions) category went to Mediaset sports journalist Lucia Blini, and the "*Sustenium Energia e Cuore*" (Sustenium Energy and Heart) award went to former referee Pierluigi Collina.

"Words cannot describe the emotion of an evening like this, with so many moments of joy, punctuated with moments of deep reflection, particularly with the award in memory of the great champion Paolo Rossi," explained **Angelo Morelli**, Chairman of the Committee that organises the awards. *"These twenty-five years have seen a lot of hard work, but also great satisfaction, emotion and personal reward. Being able to celebrate the presence of so many champions, from every corner of the globe, is such a great emotion for us organisers it is hard to describe".*

Here is the full list of winners at the XXV Menarini International Fair Play Award event:

Massimo Bonini – category: "Fair play"
Stefan Edberg – category: *"Carriera nel fair play"* (Career in fair play)
Siniša Mihajlović – category: *"Sport e salute"* (Sport and health)
Pierluigi Marzorati – category: *"Una vita per lo sport"* (Lifetime Achievement in Sport)
Eleonora Goldoni – category: *"Fair play e solidarietà"* (Fair Play and Solidarity)
Matteo Marconcini – category: *"Promozione dello sport"* (Promotion of Sport)
Patrizio Oliva – category: *"Sport e vita"* (Sport and Life)
Katinka Hosszú – category: *"Personaggio mito"* (Legendary Figures)
Patrick Kluivert – category: *"I valori sociali dello sport"* (Social Values in Sport)
Romano Battisti – category: *"Lo sport oltre lo sport"* (Sport Beyond Sport)
Marco Tardelli and Hansi Müller – Paolo Rossi Special Award *"Modello per i giovani"* (Youth Role Model)
Pierluigi Collina – Sustenium Special Award *"Energia e cuore"* (Energy and Heart)
Valentina Rodini and Federica Cesarini – Special Award *"L'Italia nel cuore"* (Italy in the Heart)
Lucia Blini – Franco Lauro Special Award *"Narrare le emozioni"* (Narrating Emotions)
Sofia Fiorini – Fiamme Gialle Award *"Studio e sport"* (Study and Sport)

Follow us on social media:

Facebook: @PremioFairPlayMenarini - Twitter: @PremioFairPlay - Instagram: @premiofairplay_menarini

YouTube: Menarini International Fair Play Award

Official Hashtags: #FairPlayMenarini #PremioFairPlayMenarini #XXVFairPlayMenarini

FC Internews.it
TESTATA GIORNALISTICA

H. Muller: “Inter, ripetersi sarà difficile. Può fare bene anche in Champions”



"Sono felice che finalmente ce l’abbiano fatta a rivincere", ha detto l’ex nerazzurro"

Redazione FcInterNews 2 settembre

Nel corso dell'evento che consegna il Premio Fair-Play Menarini a Castiglion Fiorentino, l'ex nerazzurro **Hans-Peter Muller** parla così ai microfoni di *TMW*: "Perché sono nel cuore degli interisti? Nella vita non conta solo lo sport - ha esordito -. Sono venuto all'Inter, ho fatto un anno al Como e questa è la mia carriera sportiva. Venire qui in Italia, vivere qua e conoscere la cultura e il modo di vivere degli italiani mi è rimasto. Sono stato sorpreso ed emozionato che dopo aver lasciato l'Italia trentasei anni fa mi abbiano chiamato per un premio molto particolare ed attraente. Sono molto felice".

L'Inter può vincere lo scudetto?

"Sono contento che finalmente ce l'hanno fatta l'anno scorso, gliel'ho scritto anche su Instagram facendo i complimenti alla squadra. Ripetersi sarà difficile, ma penso guardino molto alla Champions League e mi auguro facciano un bel cammino anche lì".

intoscana

Fair Play Menarini, Tardelli ritira il premio speciale dedicato a Pablito

C'è molta Toscana nella 25esima edizione del premio Fair Play. Non solo il ricordo di Paolo Rossi, ma anche il riconoscimento "Sustenium energia e cuore" all'ex arbitro Pierluigi Collina, viareggino d'adozione

/ Redazione
2 SETTEMBRE 2021



Fair Play Menarini 2021

Dal basket al calcio, dal tennis al canottaggio. Sono 17 gli atleti, italiani e internazionali, che sono stati premiati a Castiglion Fiorentino in occasione della 25esima edizione del Fair Play Menarini, a cui è stato dedicato perfino un francobollo che sarà emesso dal Ministero dello sviluppo economico.

I premiati

Ad aver ricevuto il prestigioso riconoscimento, celebri campioni che si sono distinti nel rispetto delle regole e dell'avversario: dall'ex tennista svedese **Stefan Edberg** all'icona del basket **Pierluigi Marzorati**, dall'iron lady del nuoto **Katinka Hosszu** all'eclettico **Patrizio Oliva** e all'aretino **Matteo Marconcini**, dalla calciatrice **Eleonora Goldoni** ai due olimpionici italiani **Romano Battisti** e **Matteo Marconcini**, passando per i grandi nomi del calcio **Sinisa Mihajlovic**, **Patrick Kluivert** e **Massimo Bonini**.



Fair Play Menarini, Patrick Kluivert

Da Tokyo a Pablito

Il premio speciale "Italia nel cuore" è andato alle canottiere **Valentina Rodini** e **Federica Cesarini**, fresche dell'oro olimpico conquistato ai Giochi di Tokyo 2020. Si tratta di un riconoscimento simbolico per celebrare la tenacia, la passione e la sportività con cui gli atleti del Team Italia hanno affrontato le Olimpiadi. Grande commozione ha accompagnato l'assegnazione del Premio speciale dedicato al ricordo di **Paolo Rossi**, ritirato da **Marco Tardelli** e **Hansi Müller**.

I valori dello sport

"FAIR PLAY E CONDIVISIONE DI PRINCIPI SONO L'ESSENZA DELLO SPORT"

Infine, il riconoscimento "Sustenium Energia e Cuore" è andato all'ex fischietto **Pierluigi Collina** e il premio "Narrare le emozioni" alla giornalista **Lucia Blini**. *"Abbiamo festeggiato i primi 25 anni del Premio Fair Play Menarini in un anno eccezionale per lo sport italiano"* ha detto **Ennio Troiano**, direttore risorse umane di Menarini. *"Ci auguriamo che i valori del fair play, fondati sulla condivisione di principi che rappresentano la vera essenza dello sport, possano aiutarci a guardare con ottimismo al futuro".*



SPORT, IL PREMIO FAIR PLAY MENARINI INTITOLATO A PAOLO ROSSI

"Modello per i giovani"

"Sono stati venticinque anni di duro lavoro" ha detto **Angelo Morelli**, presidente del Comitato organizzatore del premio. *"Ma anche di grandi soddisfazioni, emozioni e ricchezza personale. Ringraziamo enti, istituzioni, giornalisti e sponsor per esserci stati così vicini e aver creduto nel nostro progetto".*

irpiniaoggi.it

Le leggende dello sport al XXV Premio Fair Play Menarini

2 Settembre 2021

Share



CASTIGLION FIORENTINO (ITALPRESS) – Ospiti illustri e grandi leggende dello sport italiano e mondiale alla cerimonia di premiazione del XXV Premio Internazionale Fair Play Menarini. Un'edizione 2021 che ha visto la kermesse dedicata all'etica e al fair play tornare in pista, dopo le restrizioni del 2020, con un programma completo e ricco di eventi collaterali, per celebrare il 25° anniversario della sua fondazione. A Castiglion Fiorentino, nel Loggiato Vasariano di piazza del Municipio, le stelle del panorama sportivo italiano e internazionale si sono fatte portatrici, attraverso le loro storie, di messaggi di fiducia, impegno e grande umanità. "Festeggiamo i primi 25 anni del Premio Fair Play Menarini: un risultato incredibile in un anno eccezionale per lo sport italiano – ha detto Ennio Troiano, direttore risorse umane di Menarini – Ci auguriamo che i valori del fair play, fondati sulla condivisione di principi che rappresentano la vera assenza dello sport, possano aiutarci a guardare con ottimismo al futuro". A ricevere i premi l'ex tennista Stefan Edberg, l'icona del basket Pierluigi Marzorati, l'Iron Lady del nuoto Katinka Hosszu, il pugile Patrizio Oliva, la calciatrice Eleonora Goldoni, i due olimpionici Romano Battisti e Matteo Marconcini, quindi per il calcio Sinisa Mihajlovic, Patrick Kluivert e Massimo Bonini. Grande commozione per l'assegnazione del Premio speciale dedicato al ricordo di Paolo Rossi, ritirato da Marco Tardelli e Hansi Mùller, mentre tanti applausi sono stati riservati all'arrivo delle canottiere Valentina Rodini e Federica Cesarini che, dopo l'oro olimpico conquistato ai Giochi di Tokyo 2020, hanno ritirato il Premio speciale "L'Italia nel cuore". E se la categoria "Narrare le emozioni", dallo scorso anno intitolata alla memoria di Franco Lauro, è andato alla giornalista sportiva di Mediaset Lucia Blini, e il riconoscimento "Sustenium Energia e Cuore" all'ex fischietto Pierluigi Collina, ad aggiudicarsi il Premio speciale "Studio e sport", frutto della collaborazione con il Centro sportivo delle Fiamme Gialle, è stata la giovane marciatrice Sofia Fiorini. "Non ci sono parole per descrivere l'emozione di aver vissuto una serata come questa. Non sono mancati istanti di gioia, alternati a momenti di grande riflessione, soprattutto per quanto riguarda il premio intitolato alla memoria del grande campione Paolo Rossi nella categoria 'Modello per i giovani', assegnato a Marco Tardelli e Hansi Mùller, due grandi amici di Pablito – afferma Angelo Morelli, presidente del Comitato organizzatore del premio – Sono stati 25 anni di duro lavoro, di grandi soddisfazioni, emozioni e ricchezza personale. Aver potuto gioire della presenza di tanti campioni, provenienti da ogni parte del mondo, è stata una cosa così grande da non riuscire neppure a raccontarla". Tra i frangenti clou della serata, la presentazione del francobollo dedicato alla XXV edizione del Premio Fair Play Mecenate: un francobollo celebrativo, appartenente alla serie tematiche "Lo sport", che sarà emesso dal Ministero dello sviluppo economico.
(ITALPRESS).

itacanotizie.it
La Sicilia in tempo reale

Le leggende dello sport al XXV Premio Fair Play Menarini

Condividi su:

redazione | giovedì 02 Settembre 2021 - 17:09



CASTIGLION FIORENTINO (ITALPRESS) – Ospiti illustri e grandi leggende dello sport italiano e mondiale alla cerimonia di premiazione del XXV Premio Internazionale Fair Play Menarini. Un'edizione 2021 che ha visto la kermesse dedicata all'etica e al fair play tornare in pista, dopo le restrizioni del 2020, con un programma completo e ricco di eventi collaterali, per celebrare il 25° anniversario della sua fondazione. A Castiglion Fiorentino, nel Loggiato Vasariano di piazza del Municipio, le stelle del panorama sportivo italiano e internazionale si sono fatte portatrici, attraverso le loro storie, di messaggi di fiducia, impegno e grande umanità. "Festeggiamo i primi 25 anni del Premio Fair Play Menarini: un risultato incredibile in un anno eccezionale per lo sport italiano – ha detto Ennio Troiano, direttore risorse umane di Menarini – Ci auguriamo che i valori del fair play, fondati sulla condivisione di principi che rappresentano la vera assenza dello sport, possano aiutarci a guardare con ottimismo al futuro". A ricevere i premi l'ex tennista Stefan Edberg, l'icona del basket Pierluigi Marzorati, l'Iron Lady del nuoto Katinka Hosszu, il pugile Patrizio Oliva, la calciatrice Eleonora Goldoni, i due olimpionici Romano Battisti e Matteo Marconcini, quindi per il calcio Sinisa Mihajlovic, Patrick Kluivert e Massimo Bonini. Grande commozione per l'assegnazione del Premio speciale dedicato al ricordo di Paolo Rossi, ritirato da Marco Tardelli e Hansi Mùller, mentre tanti applausi sono stati riservati all'arrivo delle canottiere Valentina Rodini e Federica Cesarini che, dopo l'oro olimpico conquistato ai Giochi di Tokyo 2020, hanno ritirato il Premio speciale "L'Italia nel cuore". E se la categoria "Narrare le emozioni", dallo scorso anno intitolata alla memoria di Franco Lauro, è andato alla giornalista sportiva di Mediaset Lucia Blini, e il riconoscimento "Sustenium Energia e Cuore" all'ex fischietto Pierluigi Collina, ad aggiudicarsi il Premio speciale "Studio e sport", frutto della collaborazione con il Centro sportivo delle Fiamme Gialle, è stata la giovane marciatrice Sofia Fiorini. "Non ci sono parole per descrivere l'emozione di aver vissuto una serata come questa. Non sono mancati istanti di gioia, alternati a momenti di grande riflessione, soprattutto per quanto riguarda il premio intitolato alla memoria del grande campione Paolo Rossi nella categoria 'Modello per i giovani, assegnato a Marco Tardelli e Hansi Mùller, due grandi amici di Pablito – afferma Angelo Morelli, presidente del Comitato organizzatore del premio – Sono stati 25 anni di duro lavoro, di grandi soddisfazioni, emozioni e ricchezza personale. Aver potuto gioire della presenza di tanti campioni, provenienti da ogni parte del mondo, è stata una cosa così grande da non riuscire neppure a raccontarla". Tra i frangenti clou della serata, la presentazione del francobollo dedicato alla XXV edizione del Premio Fair Play Mecenate: un francobollo celebrativo, appartenente alla serie tematiche "Lo sport", che sarà emesso dal Ministero dello sviluppo economico.
(ITALPRESS).

itacanotizie.it
La Sicilia in tempo reale

A Castiglion Fiorentino il XXV Premio Fair Play Menarini

Condividi su:

redazione | giovedì 02 Settembre 2021 - 16:29



https://video.italpress.com/play/webm/video/r6x05p39kzgrx5ebdmj7voga

itacanotizie.it
La Sicilia in tempo reale

Tardelli e Mihajlović tra i protagonisti del Fair Play Menarini

Condividi su:

redazione | giovedì 02 Settembre 2021 - 16:29



https://video.italpress.com/play/mp4/video/gdm0p15r9z0jgaoyl87jkeo2

SPORT MEDIASET (Ora: 13:32:30 Min: 2:08)

Tanti campioni del passato e del presente hanno dato vita ieri a una bella serata all'insegna del fair-play grazie al premio Menarini la 25esima edizione del premio internazionale Menarini ha incoronato tanti grandi campioni di ieri e di oggi accomunati dai valori eterni del fair-play che riceve il premio fair-play Menarini deve dimostrare aver dimostrato di aver raggiunto questi grandi risultati sportivi attraverso la fatica attraverso l'impegno attraverso l'etica del lavoro la capacità di raggiungere risultati senza cercare scorciatoie a Stefan @ verghe il riconoscimento alla carriera Patrick Kluivert ha trionfato nella categoria i valori sociali dello sport a darsi Miller e Marco Tardelli il premio speciale Paolo rossi modello per i giovani paurosi per me è stato un amico è stato compagno un ragazzo che mi ha dato molto rispetto ad aver dato qualcosa anche a lui il campione del mondo ha dato un consiglio anche ad una delle sue ex squadra la Juventus certamente ha bisogno di trovare qualche giocatore importante per poter ritorno renano nello splendido scenario del loggiato vasariano di Castiglion fiorentino sono stati premiati anche Patrizio viva nella categoria sport vita Pierluigi Marzorati una vita per lo sport a massimo Bonini è andato il riconoscimento fair-play l'allenatore del Bologna Sinisa Mihajlovic è stato il più votato nella categoria sport e salute fair-play una cosa molto molto bene molto importante perché soprattutto nel calcio ma anche nella vita sport in generale ti fa capire come stare in mezzo alla gente avere rispetto verso i compagni verso l'avversario disciplina saper goderti una Vittorio anche saper perdere sul palco di piazza del municipio tra rimpatriati aneddoti e ricordi sono salite anche Federica Cesarini e Valentina rubini oro olimpico nel canottaggio a Tokyo e il vicedirettore di news media 7 la nostra Lucia Blini che si è aggiudicata il premio speciale giornalistico narrare le emozioni tornavano nazionale



09.02. MEDIASET.mp4

ITALIANOTIZIE24

Le leggende dello sport al XXV Premio Fair Play Menarini

Di ITALPRESS

CASTIGLION FIORENTINO (ITALPRESS) – Ospiti illustri e grandi leggende dello sport italiano e mondiale alla cerimonia di premiazione del XXV Premio Internazionale Fair Play Menarini. Un'edizione 2021 che ha visto la kermesse dedicata all'etica e al fair play tornare in pista, dopo le restrizioni del 2020, con un programma completo e ricco di eventi collaterali, per celebrare il 25° anniversario della sua fondazione. A Castiglion Fiorentino, nel Loggiato Vasariano di piazza del Municipio, le stelle del panorama sportivo italiano e internazionale si sono fatte portatrici, attraverso le loro storie, di messaggi di fiducia, impegno e grande umanità. "Festeggiamo i primi 25 anni del Premio Fair Play Menarini: un risultato incredibile in un anno eccezionale per lo sport italiano – ha detto Ennio Troiano, direttore risorse umane di Menarini – Ci auguriamo che i valori del fair play, fondati sulla condivisione di principi che rappresentano la vera assenza dello sport, possano aiutarci a guardare con ottimismo al futuro". A ricevere i premi l'ex tennista Stefan Edberg, l'icona del basket Pierluigi Marzorati, l'Iron Lady del nuoto Katinka Hosszu, il pugile Patrizio Oliva, la calciatrice Eleonora Goldoni, i due olimpionici Romano Battisti e Matteo Marconcini, quindi per il calcio Sinisa Mihajlovic, Patrick Kluivert e Massimo Bonini. Grande commozione per l'assegnazione del Premio speciale dedicato al ricordo di Paolo Rossi, ritirato da Marco Tardelli e Hansi Müller, mentre tanti applausi sono stati riservati all'arrivo delle canottiere Valentina Rodini e Federica Cesarini che, dopo l'oro olimpico conquistato ai Giochi di Tokyo 2020, hanno ritirato il Premio speciale "L'Italia nel cuore". E se la categoria "Narrare le emozioni", dallo scorso anno intitolata alla memoria di Franco Lauro, è andato alla giornalista sportiva di Mediaset Lucia Blini, e il riconoscimento "Sustenium Energia e Cuore" all'ex fischietto Pierluigi Collina, ad aggiudicarsi il Premio speciale "Studio e sport", frutto della collaborazione con il Centro sportivo delle Fiamme Gialle, è stata la giovane marciatrice Sofia Fiorini. "Non ci sono parole per descrivere l'emozione di aver vissuto una serata come questa. Non sono mancati istanti di gioia, alternati a momenti di grande riflessione, soprattutto per quanto riguarda il premio intitolato alla memoria del grande campione Paolo Rossi nella categoria 'Modello per i giovani, assegnato a Marco Tardelli e Hansi Müller, due grandi amici di Pablito – afferma Angelo Morelli, presidente del Comitato organizzatore del premio – Sono stati 25 anni di duro lavoro, di grandi soddisfazioni, emozioni e ricchezza personale. Aver potuto gioire della presenza di tanti campioni, provenienti da ogni parte del mondo, è stata una cosa così grande da non riuscire neppure a raccontarla". Tra i frangenti clou della serata, la presentazione del francobollo dedicato alla XXV edizione del Premio Fair Play Mecenate: un francobollo celebrativo, appartenente alla serie tematiche "Lo sport", che sarà emesso dal Ministero dello sviluppo economico.
(ITALPRESS).

ITALIANOTIZIE24

Tardelli e Mihajlović tra i protagonisti del Fair Play Menarini

02 Settembre 2021 DI ITALPRESS



A Castiglion Fiorentino si è svolta la premiazione del XXV Premio Internazionale Fair Play Menarini. Tra i protagonisti Marco Tardelli, campione del mondo del 1982, che ha ricevuto il riconoscimento speciale dedicato al ricordo di Paolo Rossi. Presente anche l'allenatore del Bologna, Siniša Mihajlović, che ha guidato la Nazionale infermieri nel giorno dell'apertura della tre giorni del Premio, con la partita di beneficenza Match for life.

ari/gtr



https://video.italpress.com/play/mp4/video/gdm0p15r9z0jgaoyl87jkeo2

https://video.italpress.com/play/mp4/video/gdm0p15r9z0jgaoyl87jkeo2

ITALIA SERA

Sport: le grandi leggende nella notte magica del Premio Fair Play Menarini

Di **Adnkronos** - 2 Settembre 2021



Una vera e propria pioggia di emozioni è quella che, tra ospiti illustri e grandi leggende dello sport italiano e mondiale, ha accompagnato la cerimonia di premiazione del XXV Premio Internazionale Fair Play Menarini. Un'edizione 2021 davvero speciale che ha visto la kermesse dedicata all'etica e al fair play tornare in pista, dopo le restrizioni del 2020, con un programma completo e ricco di eventi collaterali, per celebrare in grande spolvero il venticinquesimo anniversario della sua fondazione. A Castiglion Fiorentino (Arezzo) nella suggestiva cornice del Loggiato Vasariano di piazza del Municipio, impreziosita per l'occasione da una spettacolare scenografia, hanno infatti brillato le più luminose stelle del panorama sportivo italiano ed internazionale facendosi portatrici, attraverso le loro storie, di messaggi di fiducia, impegno e grande umanità.

"Oggi festeggiamo i primi venticinque anni del Premio Fair Play Menarini: un risultato incredibile in un anno eccezionale per lo sport italiano – ha detto Ennio Troiano, Direttore Risorse Umane Global di Menarini – Ci auguriamo che i valori del fair play, fondati sulla condivisione di principi che rappresentano la vera essenza dello sport, possano aiutarci a guardare con ottimismo al futuro".

Trasmessa in diretta televisiva su Sportitalia (canale 60 del digitale terrestre), la magica serata del Fair Play Menarini ha visto nuovamente al timone il giornalista Lorenzo Dallari e l'ex pallavolista Rachele Sangiuliano, una coppia collaudata che, anche quest'anno, ci ha guidato attraverso i racconti e i successi dei big che, sul palco, hanno ritirato l'ambito riconoscimento: dall'ex tennista svedese Stefan Edberg all'icona del basket Pierluigi Marzorati, dall'Iron Lady del nuoto Katinka Hosszu all'eclettico Patrizio Oliva, dalla calciatrice Eleonora Goldoni ai due olimpionici italiani Romano Battisti e Matteo Marconcini, passando per i grandi nomi del calcio Sinisa Mihajlovic, Patrick Kluivert e Massimo Bonini. Grande commozione è stata suscitata dall'assegnazione del Premio speciale dedicato al ricordo di Paolo Rossi, ritirato da Marco Tardelli e Hansi Müller, mentre uno scroscio di applausi ha fatto da tappeto all'arrivo delle canottiere Valentina Rodini e Federica Cesarini che, dopo l'oro olimpico conquistato ai Giochi di Tokyo 2020, hanno ritirato il Premio speciale "L'Italia nel cuore". E se la categoria "Narrare le emozioni", dallo scorso anno intitolata alla memoria di Franco Lauro, è andato alla giornalista sportiva di Mediaset Lucia Blini, e il riconoscimento "Sustenium Energia e Cuore" all'ex fischietto Pierluigi Collina, ad aggiudicarsi il Premio speciale "Studio e sport", frutto dell'illustre collaborazione con il Centro sportivo delle Fiamme Gialle, è stata la giovane marciatrice Sofia Fiorini.

"Non ci sono parole per descrivere l'emozione di aver vissuto una serata come questa. Una serata in cui non sono mancati istanti di gioia, alternati a momenti di grande riflessione, soprattutto per quanto riguarda il premio intitolato alla memoria del grande campione Paolo Rossi nella categoria 'Modello per i giovani', assegnato a Marco Tardelli e Hansi Müller, due grandi amici di Pablito – afferma Angelo Morelli, presidente del Comitato organizzatore del premio – Sono stati venticinque anni di duro lavoro, ma anche di grandi soddisfazioni, emozioni e ricchezza personale. Aver potuto gioire della presenza di tanti campioni, provenienti da ogni parte del mondo, è stato per noi organizzatori una cosa così grande da non riuscire neppure a raccontarla. Ringraziamo enti, istituzioni, giornalisti e sponsor per esserci stati così vicini e aver creduto nel nostro progetto. E, non da ultimi, i nostri ringraziamenti vanno anche a tutti coloro che hanno collaborato alla realizzazione dell'evento, una squadra sicuramente affiatata e responsabilizzata".

Tra i frangenti clou della serata, impossibile non annoverare la presentazione ufficiale del francobollo dedicato alla XXV edizione del Premio Fair Play Mecenate: un francobollo celebrativo, appartenente alla serie tematiche "Lo sport", che sarà emesso dal Ministero dello sviluppo economico.

"In questo anno difficile e, a tratti, drammatico, uno dei vocaboli più usati è resilienza – ha dichiarato Mauro Sereni di Consultinvest, dal 2013 main sponsor della manifestazione- Coraggio, dedizione, determinazione e lealtà mai come oggi devono essere parole che ci sostengono e il Premio Fair Play Menarini da sempre si impegna a valorizzare e diffondere questi principi".

Grande soddisfazione anche da parte del sindaco Mario Agnelli, primo cittadino del Comune di Castiglion Fiorentino che, da nove anni a questa parte, ha tessuto un legame a doppio filo con il premio e con i suoi principi fondanti, tanto da vantare il titolo di città europea per la promozione dei valori del fair play nel mondo.

"Delle venticinque edizioni andate in scena, mi è bastato assistere alle ultime svoltesi a Castiglion Fiorentino per classificare il Premio Fair Play Menarini come una manifestazione unica nel suo genere e il nostro obiettivo è sempre stato quello di dimostrarci all'altezza del blasone del premio– dichiara il sindaco Mario Agnelli – Poterlo ospitare è un privilegio di cui possiamo solo andare fieri, anche perché il premio ha contribuito ad accrescere l'immagine della nostra città a livello internazionale, sia sul versante della promozione che dal punto di vista sportivo e valoriale. Nella piena osservanza di tutte le misure di sicurezza, l'edizione del venticinquennale è stata un grande successo e si è conclusa rispettando le attese che si erano create."

Di seguito, l'elenco completo dei premiati del XXV Premio Internazionale Fair Play Menarini:

Massimo Bonini – categoria "Fair play"

Stefan Edberg – categoria "Carriera nel fair play"

Sinisa Mihajlovic – categoria "Sport e salute"

Pierluigi Marzorati – categoria "Una vita per lo sport"

Eleonora Goldoni – categoria "Fair play e solidarietà"

Matteo Marconcini – categoria "Promozione dello sport"

Patrizio Oliva – categoria "Sport e vita"

Katinka Hosszu – categoria "Personaggio mito"

Patrick Kluivert – categoria "I valori sociali dello sport"

Romano Battisti – categoria "Lo sport oltre lo sport"

Marco Tardelli e Hansi Müller – Premio speciale Paolo Rossi "Modello per i giovani"

Pierluigi Collina – Premio speciale Sustenium "Energia e cuore"

Valentina Rodini e Federica Cesarini – Premio speciale "L'Italia nel cuore"

Lucia Blini – Premio speciale Franco Lauro "Narrare le emozioni"

Sofia Fiorini – Premio Fiamme Gialle " Studio e sport "

>> Italpress
Agenzia di Stampa

Le leggende dello sport al XXV Premio Fair Play Menarini

2 Settembre 2021

Share



CASTIGLION FIORENTINO (ITALPRESS) – Ospiti illustri e grandi leggende dello sport italiano e mondiale alla cerimonia di premiazione del XXV Premio Internazionale Fair Play Menarini. Un'edizione 2021 che ha visto la kermesse dedicata all'etica e al fair play tornare in pista, dopo le restrizioni del 2020, con un programma completo e ricco di eventi collaterali, per celebrare il 25° anniversario della sua fondazione. A Castiglion Fiorentino, nel Loggiato Vasariano di piazza del Municipio, le stelle del panorama sportivo italiano e internazionale si sono fatte portatrici, attraverso le loro storie, di messaggi di fiducia, impegno e grande umanità. "Festeggiamo i primi 25 anni del Premio Fair Play Menarini: un risultato incredibile in un anno eccezionale per lo sport italiano – ha detto Ennio Troiano, direttore risorse umane di Menarini – Ci auguriamo che i valori del fair play, fondati sulla condivisione di principi che rappresentano la vera assenza dello sport, possano aiutarci a guardare con ottimismo al futuro". A ricevere i premi l'ex tennista Stefan Edberg, l'icona del basket Pierluigi Marzorati, l'Iron Lady del nuoto Katinka Hosszu, il pugile Patrizio Oliva, la calciatrice Eleonora Goldoni, i due olimpionici Romano Battisti e Matteo Marconcini, quindi per il calcio Sinisa Mihajlovic, Patrick Kluivert e Massimo Bonini. Grande commozione per l'assegnazione del Premio speciale dedicato al ricordo di Paolo Rossi, ritirato da Marco Tardelli e Hansi Mùller, mentre tanti applausi sono stati riservati all'arrivo delle canottiere Valentina Rodini e Federica Cesarini che, dopo l'oro olimpico conquistato ai Giochi di Tokyo 2020, hanno ritirato il Premio speciale "L'Italia nel cuore". E se la categoria "Narrare le emozioni", dallo scorso anno intitolata alla memoria di Franco Lauro, è andato alla giornalista sportiva di Mediaset Lucia Blini, e il riconoscimento "Sustenium Energia e Cuore" all'ex fischietto Pierluigi Collina, ad aggiudicarsi il Premio speciale "Studio e sport", frutto della collaborazione con il Centro sportivo delle Fiamme Gialle, è stata la giovane marciatrice Sofia Fiorini. "Non ci sono parole per descrivere l'emozione di aver vissuto una serata come questa. Non sono mancati istanti di gioia, alternati a momenti di grande riflessione, soprattutto per quanto riguarda il premio intitolato alla memoria del grande campione Paolo Rossi nella categoria 'Modello per i giovanì, assegnato a Marco Tardelli e Hansi Mùller, due grandi amici di Pablito – afferma Angelo Morelli, presidente del Comitato organizzatore del premio – Sono stati 25 anni di duro lavoro, di grandi soddisfazioni, emozioni e ricchezza personale. Aver potuto gioire della presenza di tanti campioni, provenienti da ogni parte del mondo, è stata una cosa così grande da non riuscire neppure a raccontarla". Tra i frangenti clou della serata, la presentazione del francobollo dedicato alla XXV edizione del Premio Fair Play Mecenate: un francobollo celebrativo, appartenente alla serie tematiche "Lo sport", che sarà emesso dal Ministero dello sviluppo economico.
(ITALPRESS).

>> Italpress
Agenzia di Stampa

Francobollo celebrativo per i 25 anni del Premio Fair Play Menarini

2 Settembre 2021

Share



CASTIGLION FIORENTINO (ITALPRESS) – Due mani che si tendono fin quasi a toccarsi: è questa l'immagine simbolo del fair play che troneggia al centro del francobollo celebrativo dedicato ai 25 anni del Premio Internazionale Fair Play. Un vero e proprio francobollo ordinario che il Ministero dello sviluppo economico, autorità emittente delle carte – valori postali, ha decretato di emettere in questo 2021 per omaggiare la manifestazione nell'anno del suo venticinquennale, riconoscendole quel tessuto valoriale di cui, da sempre, si fa portatrice, soprattutto nei confronti delle nuove generazioni. Presentato ufficialmente ieri sera, nel corso della cerimonia di premiazione svoltasi a Castiglion Fiorentino alla presenza dei più grandi campioni italiani e internazionali di oggi e di domani, il francobollo rappresenta, per il Premio Fair Play, un riconoscimento di elevato spessore che onora l'impegno e il forte senso di responsabilità con cui, da ormai un quarto da secolo, porta avanti la sua mission.

"Nella nostra immaginazione, c'è sempre stata l'dea di fare qualcosa di particolarmente significativo per festeggiare il 25° anniversario del Premio Internazionale Fair Play – dichiara Angelo Morelli, presidente del Comitato organizzatore – Quando abbiamo pensato all'ipotesi dell'emissione di un francobollo commemorativo non credevamo assolutamente di poterci riuscire. Invece il Ministero dello Sviluppo Economico ha accolto la nostra richiesta e, di questo, vogliamo in primo luogo ringraziare il ministro Giancarlo Giorgetti e tutto lo staff che ha lavorato alla realizzazione di questo speciale simbolo che, per noi, rappresenta anche un segnale di rinascita e ripartenza dopo i drammatici mesi della pandemia".

Appartenente alla serie tematica "Lo sport" che, al suo interno, annovera i francobolli dei più importanti club della Serie A e il francobollo dedicato alla vittoria dell'Italia di Mancini agli Europei 2020, quello del Premio Internazionale Fair Play celebra quella cultura sportiva incentrata sul rispetto della persona, sulla competizione e sulla non violenza, che la manifestazione ideata nel 1997 da Angelo Morelli e Chiara Fatai promuove fin dalla sua nascita.

"Per noi è stato il raggiungimento di un sogno – conclude Morelli – perchè l'emissione di un francobollo commemorativo è un risultato che corona 25 anni di vita del premio e gratifica tutte le persone, nessuna esclusa che hanno creduto nella sua mission".

(ITALPRESS).



Menarini, Troiano: "Continuiamo a investire"

5 visualizzazioni • 2 set 2021 0 0 CONDIVIDI SALVA ...

Italpress
479 iscritti

ISCRIVITI

"Menarini ha deciso di continuare a investire e continuare a espandersi a livello globale". Lo ha detto il direttore Risorse Umane di Menarini, Ennio Troiano, a margine di un evento legato all'edizione 2021 del premio "Fair play-Menarini" a Firenze.
lc/sat/gtr

https://youtu.be/wb3PEQmSc1A



https://video.italpress.com/play/mp4/video/gdm0p15r9z0jgaoyl87jkeo2

>> Italpress
Agenzia di Stampa



A Castiglion Fiorentino, nella suggestiva cornice del Loggiato Vasariano di piazza del Municipio, si è svolta la cerimonia di premiazione del XXV Premio Internazionale Fair Play Menarini. Un'edizione 2021 tra ospiti illustri e grandi leggende dello sport italiano e mondiale che ha visto la kermesse dedicata all'etica e al fair play tornare in pista, dopo le restrizioni del 2020, con un programma completo e ricco di eventi collaterali, per celebrare in grande spolvero il 25° anniversario della sua fondazione.
ari/gtr

https://video.italpress.com/play/webm/video/r6x05p39kzgrx5ebdmj7voga

JUNEWS.IT

Muller: “Due partite non sono nulla, c’è tantissimo tempo per recuperare”

Di **Andrea Gussoni** - 2 Settembre 2021



LaPresse

MULLER – Nel corso dell’evento per il Premio Fair-Play Menarini a **Castiglion Fiorentino**, la leggenda Hans-Peter Muller ha fatto il punto sulla corsa al titolo.

Le parole di Muller

“**L’Inter** può vincere lo scudetto? Sono contento che finalmente ce l’hanno fatta l’anno scorso, gliel’ho scritto anche su Instagram facendo i complimenti alla squadra. Ripetersi sarà difficile, ma penso guardino molto alla Champions League e mi auguro facciano un bel cammino anche lì. La Juventus è partita male. Due partite non sono nulla. Udinese ed Empoli non sono grandi avversari ma c’è tantissimo tempo per recuperare“.

la Discussione
Quotidiano fondato da Alcide De Gasperi



Attualità

A Castiglion Fiorentino il XXV Premio Fair Play Menarini

di Redazione giovedì, 2 Settembre 2021 79

https://video.italpress.com/play/webm/video/r6x05p39kzgrx5ebdmj7voga

la Discussione
Quotidiano fondato da Alcide De Gasperi



News Italpress

Le leggende dello sport al XXV Premio Fair Play Menarini

di Italpress giovedì, 2 Settembre 2021 3

CASTIGLION FIORENTINO (ITALPRESS) – Ospiti illustri e grandi leggende dello sport italiano e mondiale alla cerimonia di premiazione del XXV Premio Internazionale Fair Play Menarini. Un'edizione 2021 che ha visto la kermesse dedicata all'etica e al fair play tornare in pista, dopo le restrizioni del 2020, con un programma completo e ricco di eventi collaterali, per celebrare il 25° anniversario della sua fondazione. A Castiglion Fiorentino, nel Loggiato Vasariano di piazza del Municipio, le stelle del panorama sportivo italiano e internazionale si sono fatte portatrici, attraverso le loro storie, di messaggi di fiducia, impegno e grande umanità. "Festeggiamo i primi 25 anni del Premio Fair Play Menarini: un risultato incredibile in un anno eccezionale per lo sport italiano – ha detto Ennio Troiano, direttore risorse umane di

Menarini – Ci auguriamo che i valori del fair play, fondati sulla condivisione di principi che rappresentano la vera assenza dello sport, possano aiutarci a guardare con ottimismo al futuro". A ricevere i premi l'ex tennista Stefan Edberg, l'icona del basket Pierluigi Marzorati, l'Iron Lady del nuoto Katinka Hosszu, il pugile Patrizio Oliva, la calciatrice Eleonora Goldoni, i due olimpionici Romano Battisti e Matteo Marconcini, quindi per il calcio Sinisa Mihajlovic, Patrick Kluivert e Massimo Bonini. Grande commozione per l'assegnazione del Premio speciale dedicato al ricordo di Paolo Rossi, ritirato da Marco Tardelli e Hansi Müller, mentre tanti applausi sono stati riservati all'arrivo delle canottiere Valentina Rodini e Federica Cesarini che, dopo l'oro olimpico conquistato ai Giochi di Tokyo 2020, hanno ritirato il Premio speciale "L'Italia nel cuore". E se la categoria "Narrare le emozioni", dallo scorso anno intitolata alla memoria di Franco Lauro, è andato alla giornalista sportiva di Mediaset Lucia Blini, e il riconoscimento "Sustenium Energia e Cuore" all'ex fischietto Pierluigi Collina, ad aggiudicarsi il Premio speciale "Studio e sport", frutto della collaborazione con il Centro sportivo delle Fiamme Gialle, è stata la giovane marciatrice Sofia Fiorini. "Non ci sono parole per descrivere l'emozione di aver vissuto una serata come questa. Non sono mancati istanti di gioia, alternati a momenti di grande riflessione, soprattutto per quanto riguarda il premio intitolato alla memoria del grande campione Paolo Rossi nella categoria 'Modello per i giovani', assegnato a Marco Tardelli e Hansi Müller, due grandi amici di Pablito – afferma Angelo Morelli, presidente del Comitato organizzatore del premio – Sono stati 25 anni di duro lavoro, di grandi soddisfazioni, emozioni e ricchezza personale. Aver potuto gioire della presenza di tanti campioni, provenienti da ogni parte del mondo, è stata una cosa così grande da non riuscire neppure a raccontarla". Tra i frangenti clou della serata, la presentazione del francobollo dedicato alla XXV edizione del Premio Fair Play Mecenate: un francobollo celebrativo, appartenente alla serie tematiche "Lo sport", che sarà emesso dal Ministero dello sviluppo economico. (ITALPRESS). pal/ari/com 02-Set-21 16:35

la Discussione
Quotidiano fondato da Alcide De Gasperi



Attualità

Tardelli e Mihajlović tra i protagonisti del Fair Play Menarini

di Redazione giovedì, 2 Settembre 2021 96

https://video.italpress.com/play/mp4/video/gdm0p15r9z0jgaoyl87jkeo2

La Gazzetta dello Sport

Dopo la cessione di Tomiyasu

Sinisa: «Contento del mio Bologna? Fino al 31 lo ero...»

Mihajlovic sperava di mantenere l'intera "rosa" della scorsa stagione e la partenza del giapponese l'ha amareggiato. Dijks recupera

BOLOGNA

di **Matteo Dalla Vite**
BOLOGNA

Aveva sognato il "mondo calcistico ideale", «quello - aveva detto nel recente passato - in cui magari non cediamo nessun giocatore e acquistiamo un centravanti e un difensore centrale». Difensore e centravanti sono arrivati (oltre ad altro tre giocatori), ma la volontà di Sinisa Mihajlovic ha conosciuto verità fino all'ultimo giorno di mercato, quello in cui l'Arsenal ha sposato l'offerta di 23 milioni alla volontà di Takehiro Tomiyasu di poter giocare in Premier League. Una domanda precisa ha fatto sorridere il tecnico del Bologna, presente al Premio internazionale Fair-Play Menarini a Castiglion Fiorentino. «Se sono soddisfatto della squadra di quest'anno? Fino a ieri sì...» racconta Sinisa Mihajlovic col suo fare sintetico e un sorriso sincero ma un po' amaro in allegato. La cessione del terzino destro - per il valore e non tanto per non averlo sostituito con un altro acquisto, perché le decisioni sono state condivise - gli fa avanzare la considerazione pubblica, consona per un jolly difensivo che ha stupito la Serie A conquistando la Premier. «Fino a ieri ero soddisfatto della squadra - riprende col sorriso il tecnico del Bologna e commissario tecnico della Nazionale infermieri - adesso un po' di meno...». Ci aveva sperato fino all'ultimo nel "mondo calcistico ideale", ma la cessione del talento giapponese non lo farà spostare dalle proprie responsabilità, che lui ama prendere. Il terzino "nuovo" arriverà a gennaio.

Riecco Dijks Ieri, intanto, la squadra si è allenata (oggi giorno libero, riprenderà domani): Emanuel Vignato non ha riportato lesioni muscolari nell'infortunio patito con l'Under 21 mentre Mitchell Dijks è praticamente pronto per tornare in gruppo e "vede" Bologna-Verona di lunedì 13 settembre.

© RIPRODUZIONE RISERVATA

TEMPO DI LETTURA 1'10"

l'altro corriere

Le leggende dello sport al XXV Premio Fair Play Menarini

CASTIGLION FIORENTINO (ITALPRESS) – Ospiti illustri e grandi leggende dello sport italiano e mondiale alla cerimonia di premiazione del XXV Premio Internazionale Fair Play Menarini. Un'edizione 2021 che ha visto la kermesse dedicata all'etica e al fair play tornare in pista, dopo le restrizioni del 2020, con un programma completo e ricco di eventi collaterali, per celebrare il 25° anniversario della sua fondazione. A Castiglion Fiorentino, nel Loggiato Vasariano di piazza del Municipio, le stelle del panorama sportivo italiano e internazionale si sono fatte portatrici, attraverso le loro storie, di messaggi di fiducia, impegno e grande umanità. "Festeggiamo i primi 25 anni del Premio Fair Play Menarini: un risultato incredibile in un anno eccezionale per lo sport italiano – ha detto Ennio Troiano, direttore risorse umane di Menarini – Ci auguriamo che i valori del fair play, fondati sulla condivisione di principi che rappresentano la vera assenza dello sport, possano aiutarci a guardare con ottimismo al futuro". A ricevere i premi l'ex tennista Stefan Edberg, l'icona del basket Pierluigi Marzorati, l'Iron Lady del nuoto Katinka Hosszu, il pugile Patrizio Oliva, la calciatrice Eleonora Goldoni, i due olimpionici Romano Battisti e Matteo Marconcini, quindi per il calcio Sinisa Mihajlovic, Patrick Kluivert e Massimo Bonini. Grande commozione per l'assegnazione del Premio speciale dedicato al ricordo di Paolo Rossi, ritirato da Marco Tardelli e Hansi Mùller, mentre tanti applausi sono stati riservati all'arrivo delle canottiere Valentina Rodini e Federica Cesarini che, dopo l'oro olimpico conquistato ai Giochi di Tokyo 2020, hanno ritirato il Premio speciale "L'Italia nel cuore". E se la categoria "Narrare le emozioni", dallo scorso anno intitolata alla memoria di Franco Lauro, è andato alla giornalista sportiva di Mediaset Lucia Blini, e il riconoscimento "Sustenium Energia e Cuore" all'ex fischietto Pierluigi Collina, ad aggiudicarsi il Premio speciale "Studio e sport", frutto della collaborazione con il Centro sportivo delle Fiamme Gialle, è stata la giovane marciatrice Sofia Fiorini. "Non ci sono parole per descrivere l'emozione di aver vissuto una serata come questa. Non sono mancati istanti di gioia, alternati a momenti di grande riflessione, soprattutto per quanto riguarda il premio intitolato alla memoria del grande campione Paolo Rossi nella categoria 'Modello per i giovani, assegnato a Marco Tardelli e Hansi Mùller, due grandi amici di Pablito – afferma Angelo Morelli, presidente del Comitato organizzatore del premio – Sono stati 25 anni di duro lavoro, di grandi soddisfazioni, emozioni e ricchezza personale. Aver potuto gioire della presenza di tanti campioni, provenienti da ogni parte del mondo, è stata una cosa così grande da non riuscire neppure a raccontarla". Tra i frangenti clou della serata, la presentazione del francobollo dedicato alla XXV edizione del Premio Fair Play Mecenate: un francobollo celebrativo, appartenente alla serie tematiche "Lo sport", che sarà emesso dal Ministero dello sviluppo economico. (ITALPRESS).



A Castiglion Fiorentino il XXV Premio Fair Play Menarini

https://video.italpress.com/play/webm/video/r6x05p39kzgrx5ebdmj7voga



Tardelli e Mihajlović tra i protagonisti del Fair Play Menarini

https://video.italpress.com/play/mp4/video/gdm0p15r9z0jgaoyl87jkeo2

LA NAZIONE
Arezzo

La notte delle stelle nel ricordo di Pablito

Tanti big dello sport al premio Fair Play. Stavolta c'erano Tardelli, Mihajlovic, Muller, Kluivert, Bonini, Edberg, Marzorati, Oliva

di **Fausto Sarrini**
CASTIGLION FIORENTINO

La notte delle stelle, l'ennesima come da 25 edizioni a questa parte. Sì, perché il premio Fair Play è più unico che raro, ogni anno salgono sul palco grandi personaggi del mondo dello sport quando uno solo di loro spesso farebbe la fortuna di altre manifestazioni. Dopo le prime ad Arezzo, l'evento nel corso degli anni si è spostato in un'altra splendida cornice, quella di Cortona e da alcune stagioni nella suggestiva piazza del Municipio con il Loggiato del Vasari a Castiglion Fiorentino nella terra dello sportivissimo sindaco Mario Agnelli.

Come sempre un'autentica parata di stelle, stavolta nel ricordo di Paolo Rossi, il grande Pablito scomparso prematuramente a dicembre 2020. Premiati Marco Tardelli e Hansi Muller che hanno ricevuto il premio speciale «Modello per i giovani» dedicato appunto a Paolo Rossi. Poi Massimo Bonini – categoria «Fair play», il tennista Stefan Edberg – «Carriera nel fair play», l'allenatore del Bologna Siniša Mihajlovic – categoria «Sport e salute». Siniša con la sua solita grinta, il suo carattere, è venuto fuori da un periodo micidiale. Pierluigi Marzorati ex grande giocatore di basket, ha ritirato il premio «Una vita per lo sport». E ancora Eleonora Goldoni – categoria «Fair play e solidarietà», il judoka aretino Matteo Marconcini – «Promozione dello sport», il pugile Patrizio Oliva – categoria «Sport e vita», la formidabile nuotatrice Katinka Hosszu, «Personaggio mito», Patrick Kluivert – categoria «I valori sociali dello sport», Romano Battisti, «Lo sport oltre lo sport», le campionesse olimpiche di canottaggio Valentina Rodini e Federica Cesarini – Premio speciale «L'Italia nel cuore», la giornalista Lucia Blini – Premio a ricordo di Franco Lauro, «Narrare le emozioni».

PAOLO ROSSI
L'edizione numero 25 è stata dedicata al grande attaccante eroe del mondiale '82



Siniša Mihajlovic, uno dei premiati di ieri al Fair Play, sul palco. La sua storia di malattia combattuta con grinta straordinaria ancora commuove

Applausi per tutti, momenti particolari quando sono state proiettate le immagini delle imprese dei campioni. Oltre al valore dell'atleta viene premiato anche il Fair Play, proprio come il nome dell'evento, quindi atleti che hanno conquistato allori prestigiosi ma con particolari doti umane.

Angelo Morelli e Chiara Fatai idearono la manifestazione 25 anni fa e da allora non hanno mai mollato coinvolgendo ogni volta personaggi di spessore a livello internazionale. Prima della serata clou ci sono stati appuntamenti collegati al premio, soprattutto la partita benefica Match For Life che lunedì scorso ha visto ex campioni soprattutto di calcio e ciclismo scendere in campo in ricordo di Fabrizio Meoni e della figlia Chiara e a sostegno della Fondazione Meoni Onlus.

© RIPRODUZIONE RISERVATA

LA NAZIONE
Arezzo



L'EVENTO

Premio Fair Play con tante stelle ricordando Pablito

Ieri sera a Castiglion Fiorentino tanti campioni con la dedica al grande Paolo Rossi

Sarrini all'interno

L'evento ieri sera a Castiglion Fiorentino: parata di vip e campioni

Tardelli, Mihajlovic e Muller: il premio «Fair Play Menarini» nel nome di Pablito

di **Fausto Sarrini**
CASTIGLION FIORENTINO (Arezzo)

Il premio Fair Play Menarini è speciale, addirittura più unico che raro, visto che ogni anno tanti grandi personaggi del mondo dello sport ricevono questo prestigioso riconoscimento, quando uno solo di loro farebbe la fortuna di altre manifestazioni. Ieri sera la venticinquesima edizione nella suggestiva piazza del Municipio con il Loggiato del Vasari a Castiglion Fiorentino.

L'ennesima notte delle stelle, stavolta nel ricordo del grande Paolo Rossi, scomparso a dicembre 2020 a soli 64 anni. Tra i premiati Marco Tardelli e Hansi Muller hanno ricevuto il premio speciale «Modello per i giovani» dedicato proprio a Pablito. E sul palco sono saliti Massimo Bonini , per la categoria «Fair play», il tennista Stefan Edberg, talento ed eleganza, due Wimbledon le sue perle in una carriera ad altissimo livello.



La splendida location del premio «Fair Play Menarini», andato in scena ieri sera

L'allenatore del Bologna Sinisa Mihajlovic che ha superato momenti terribili e ora è tornato più determinato che mai. Per lui il premio categoria «Sport e salute». Pierluigi Marzorati che è stato un grande giocatore di basket, leader dei tempi d'oro di Cantù con cui ha vinto tutto, due Coppe Campioni comprese e campione europeo con la Nazionale, ha vinto il premio «Una vita per lo sport.», Eleonora Goldoni – categoria «Fair play e solidarietà», il judoka aretino Matteo Marconcini –»Promozione dello sport», il pugile Patrizio Oliva – categoria «Sport e vita», la formidabile nuotatrice ungherese Katinka Hosszu, pluriampionessa olimpica, mondiale ed europea «Personaggio mito», Patrick Kluivert – categoria «I valori sociali dello sport», Romano Battisti – «Lo sport oltre lo sport», le campionesse olimpiche di canottaggio Valentina Rodini e Federica Cesarini – Premio speciale «L'Italia nel cuore», la giornalista Lucia Blini – Premio a ricordo di Franco Lauro «Narrare le emozioni».

Momenti particolari quando sono state proiettate le immagini delle imprese dei campioni oltre ovviamente ai loro racconti.

La manifestazione, oltre al valore degli atleti considera l'aspetto morale, lo spessore della persona, proprio come il titolo dell'evento, Fair Play.

E infine un giusto riconoscimento agli organizzatori principali, Angelo Morelli e Chiara Fatai che inventarono il premio 25 anni fa. Un evento a livello mondiale, basta scorrere lo straordinario albo d'oro.

LA NAZIONE

L'evento ieri sera a Castiglion Fiorentino: parata di vip e campioni

Tardelli, Mihajlovic e Muller: il premio «Fair Play Menarini» nel nome di Pablito

di **Fausto Sarrini**
CASTIGLION FIORENTINO (Arezzo)

Il premio Fair Play Menarini è speciale, addirittura più unico che raro, visto che ogni anno tanti grandi personaggi del mondo dello sport ricevono questo prestigioso riconoscimento, quando uno solo di loro farebbe la fortuna di altre manifestazioni. Ieri sera la venticinquesima edizione nella suggestiva piazza del Municipio con il Loggiato del Vasari a Castiglion Fiorentino.

L'ennesima notte delle stelle, stavolta nel ricordo del grande Paolo Rossi, scomparso a dicembre 2020 a soli 64 anni. Tra i premiati Marco Tardelli e Hansi Muller hanno ricevuto il premio speciale «Modello per i giovani» dedicato proprio a Pablito. E sul palco sono saliti Massimo Bonini , per la categoria «Fair play», il tennista Stefan Edberg, talento ed eleganza, due Wimbledon le sue perle in una carriera ad altissimo livello.

L'allenatore del Bologna Sinisa Mihajlovic che ha superato momenti terribili e ora è tornato più determinato che mai. Per lui il premio categoria «Sport e salute». Pierluigi Marzorati che è stato un grande giocatore di basket, leader dei tempi d'oro di Cantù con cui ha vinto tutto, due Coppe Campioni comprese e campione europeo con la Nazionale, ha vinto il premio «Una vita per lo sport», Eleonora Goldoni – categoria «Fair play e solidarietà», il judoka aretino Matteo Marconcini –«Promozione dello sport», il pugile Patrizio Oliva – categoria «Sport e vita», la formidabile nuotatrice ungherese Katinka Hosszu, pluriampionessa olimpica, mondiale ed europea «Personaggio mito», Patrick Kluivert – categoria «I valori sociali dello sport», Romano Battisti – «Lo sport oltre lo sport», le campionesse olimpiche di canottaggio Valentina Rodini e Federica Cesarini – Premio speciale «L'Italia nel cuore», la giornalista Lucia Blini – Premio a ricordo di Franco Lauro «Narrare le emozioni».

Momenti particolari quando sono state proiettate le immagini delle imprese dei campioni oltre ovviamente ai loro racconti.

La manifestazione, oltre al valore degli atleti considera l'aspetto morale, lo spessore della persona, proprio come il titolo dell'evento, Fair Play.

E infine un giusto riconoscimento agli organizzatori principali, Angelo Morelli e Chiara Fatai che inventarono il premio 25 anni fa. Un evento a livello mondiale, basta scorrere lo straordinario albo d'oro.



La splendida location del premio «Fair Play Menarini», andato in scena ieri sera

LA NAZIONE
Firenze

Che notte di campioni Nel ricordo di Paolo Rossi

Ieri la serata conclusiva del Premio Fair Play Menarini a Castiglion Fiorentino
Celebrati tantissimi big dello sport e della solidarietà: una parata di stelle

FIRENZE

La notte delle stelle, l'ennesima come da 25 edizioni a questa parte a Castiglion Fiorentino. Sì, perché al Premio Fair Play Menarini ogni anno salgono sul palco grandi personaggi del mondo dello sport quando uno solo di loro spesso farebbe la fortuna di altre manifestazioni. Come sempre un'autentica parata di stelle, stavolta nel ricordo di Paolo Rossi, il grande Pablito scomparso prematuramente a dicembre dello scorso anno: alla premiazione era presente la moglie, Federica Cappelletti Rossi. Martedì sera, prima della notte della premiazione di ieri, la cena di gala al ristorante la Loggia di Piazzale Michelangelo, con Lucia e Alberto Giovanni Aleotti, azionisti e consiglieri di amministrazione di Menarini, il presidente Eric Cornut e l'amministratore delegato Elcin Barker Ergun. Tra gli ospiti il presidente del consiglio regionale Antonio Mazzeo, la direttrice de La Nazione Agnese Pini, il direttore di Qn Michele Brambilla.

Ieri sera alla cerimonia, premiati Marco Tardelli e Hansi Muller che hanno ricevuto il premio speciale *Modello per i giovani* dedicato appunto a Paolo Rossi. Poi Massimo Bonini – categoria *Fair play*, il tennista Stefan Edberg – *Carriera nel fair play*, l'allenatore del Bologna Sinisa Mihajlovic – categoria *Sport e salute*. Sinisa con la sua solita grinta, il suo carattere, è venuto fuori da un periodo micidiale. Pierluigi Marzorati ex grande giocatore di basket, ha ritirato il premio *Una vita per lo sport*. E ancora Eleonora Goldoni – *Fair play e solidarietà*, il judoka aretino Matteo Marconcini – *Promozione dello sport*, il pugile Patrizio Oliva – *Sport e vita*, la formidabile nuotatrice Katinka Hosszu, *Personaggio mito*, Patrick Kluivert – categoria *I valori sociali dello sport*, Romano Battisti, *Lo sport oltre lo sport*, le campionesse olimpiche di canottaggio Valentina Rodini e Federica Cesarini – Premio speciale *L'Italia nel cuore*, la giornalista Lucia Blini – Premio a ricordo di Franco Lauro, *Narrare le emozioni*.

Applausi per tutti, momenti particolari quando sono state proiettate le immagini delle imprese dei campioni. «Festeggiamo i primi venticinque anni del Premio Fair Play Menarini: un risultato incredibile in un anno eccezionale per lo sport italiano – ha detto Ennio Troiano, Direttore Risorse Umane Global di Menarini - Ci auguriamo che i valori del fair play, fondati sulla condivisione di principi che rappresentano la vera essenza dello sport, possano aiutarci a guardare con ottimismo al futuro».

© RIPRODUZIONE RISERVATA

UN QUARTO DI SECOLO

Da 25 edizioni il Premio Menarini porta sul palco i grandi personaggi dello sport

I VALORI

A Marco Tardelli e Hansi Muller il premio speciale «Modello per i giovani» dedicato a Pablito Rossi



Un momento della cerimonia conclusiva di Fair Play a Castiglion Fiorentino



Da sinistra Marco Tardelli, Federica Cappelletti e Hansi Muller



Sinisa Mihajlovic, fra i premiati



Arrigo Sacchi fra i protagonisti



Le campionesse olimpiche di canottaggio Valentina Rodini e Federica Cesarini





Altri due momenti della serata conclusiva di Fair play Menarini: a sinistra la consegna del riconoscimento nella piazza di Castiglion Fiorentino al pugile Patrizio Oliva. Qui accanto l'ex attaccante olandese Milan Patrick Kluivert, al centro, e a fianco Ennio Troiano, direttore risorse umane Menarini

La Notifica

Le leggende dello sport al XXV Premio Fair Play Menarini

2 Settembre 2021 Redazione ItalPress



CASTIGLION FIORENTINO (ITALPRESS) – Ospiti illustri e grandi leggende dello sport italiano e mondiale alla cerimonia di premiazione del XXV Premio Internazionale Fair Play Menarini. Un'edizione 2021 che ha visto la kermesse dedicata all'etica e al fair play tornare in pista, dopo le restrizioni del 2020, con un programma completo e ricco di eventi collaterali, per celebrare il 25° anniversario della sua fondazione. A Castiglion Fiorentino, nel Loggiato Vasariano di piazza del Municipio, le stelle del panorama sportivo italiano e internazionale si sono fatte portatrici, attraverso le loro storie, di messaggi di fiducia, impegno e grande umanità. "Festeggiamo i primi 25 anni del Premio Fair Play Menarini: un risultato incredibile in un anno eccezionale per lo sport italiano – ha detto Ennio Troiano, direttore risorse umane di Menarini – Ci auguriamo che i valori del fair play, fondati sulla condivisione di principi che rappresentano la vera assenza dello sport, possano aiutarci a guardare con ottimismo al futuro". A ricevere i premi l'ex tennista Stefan Edberg, l'icona del basket Pierluigi Marzorati, l'Iron Lady del nuoto Katinka Hosszu, il pugile Patrizio Oliva, la calciatrice Eleonora Goldoni, i due olimpionici Romano Battisti e Matteo Marconcini, quindi per il calcio Sinisa Mihajlovic, Patrick Kluivert e Massimo Bonini. Grande commozione per l'assegnazione del Premio speciale dedicato al ricordo di Paolo Rossi, ritirato da Marco Tardelli e Hansi Mùller, mentre tanti applausi sono stati riservati all'arrivo delle canottiere Valentina Rodini e Federica Cesarini che, dopo l'oro olimpico conquistato ai Giochi di Tokyo 2020, hanno ritirato il Premio speciale "L'Italia nel cuore". E se la categoria "Narrare le emozioni", dallo scorso anno intitolata alla memoria di Franco Lauro, è andato alla giornalista sportiva di Mediaset Lucia Blini, e il riconoscimento "Sustenium Energia e Cuore" all'ex fischietto Pierluigi Collina, ad aggiudicarsi il Premio speciale "Studio e sport", frutto della collaborazione con il Centro sportivo delle Fiamme Gialle, è stata la giovane marciatrice Sofia Fiorini. "Non ci sono parole per descrivere l'emozione di aver vissuto una serata come questa. Non sono mancati istanti di gioia, alternati a momenti di grande riflessione, soprattutto per quanto riguarda il premio intitolato alla memoria del grande campione Paolo Rossi nella categoria 'Modello per i giovani, assegnato a Marco Tardelli e Hansi Mùller, due grandi amici di Pablito – afferma Angelo Morelli, presidente del Comitato organizzatore del premio – Sono stati 25 anni di duro lavoro, di grandi soddisfazioni, emozioni e ricchezza personale. Aver potuto gioire della presenza di tanti campioni, provenienti da ogni parte del mondo, è stata una cosa così grande da non riuscire neppure a raccontarla". Tra i frangenti clou della serata, la presentazione del francobollo dedicato alla XXV edizione del Premio Fair Play Mecenate: un francobollo celebrativo, appartenente alla serie tematiche "Lo sport", che sarà emesso dal Ministero dello sviluppo economico.

(ITALPRESS).

La Notifica

Tardelli e Mihajlović tra i protagonisti del Fair Play Menarini

2 Settembre 2021 Redazione ItalPress, Pillole



A Castiglion Fiorentino si è svolta la premiazione del XXV Premio Internazionale Fair Play Menarini. Tra i protagonisti Marco Tardelli, campione del mondo del 1982, che ha ricevuto il riconoscimento speciale dedicato al ricordo di Paolo Rossi. Presente anche l'allenatore del Bologna, Siniša Mihajlović, che ha guidato la Nazionale infermieri nel giorno dell'apertura della tre giorni del Premio, con la partita di beneficenza Match for life.
ari/gtr

https://video.italpress.com/play/mp4/video/gdm0p15r9z0jgaoyl87jkeo2

La Notifica

A Castiglion Fiorentino il XXV Premio Fair Play Menarini

2 Settembre 2021 Redazione ItalPress, Pillole

A Castiglion Fiorentino, nella suggestiva cornice del Loggiato Vasariano di piazza del Municipio, si è svolta la cerimonia di premiazione del XXV Premio Internazionale Fair Play Menarini. Un'edizione 2021 tra ospiti illustri e grandi leggende dello sport italiano e mondiale che ha visto la kermesse dedicata all'etica e al fair play tornare in pista, dopo le restrizioni del 2020, con un programma completo e ricco di eventi collaterali, per celebrare in grande spolvero il 25° anniversario della sua fondazione.
ari/gtr



A Castiglion Fiorentino il XXV Premio Fair Play Menarini

https://video.italpress.com/play/webm/video/r6x05p39kzgrx5ebdmj7voga

GEOS NEWS

Le leggende dello sport al XXV Premio Fair Play Menarini

L'Aquila Blog 02 settembre 2021 18:06 Notizie da: Città di L'Aquila



Fonte immagine: L'Aquila Blog - link



Ospiti illustri e grandi leggende dello sport italiano e mondiale alla cerimonia di premiazione del XXV Premio Internazionale Fair Play Menarini. Un'edizione 2021 che ha visto la kermesse dedicata all'etica e al fair play tornare in pista, dopo le restrizioni del 2020, con un programma completo e ricco di eventi collaterali, per celebrare il 25° anniversario della sua fondazione. L'articolo Le leggende dello sport al XXV Premio Fair Play Menarini sembra essere il primo su L'Aquila Blog.

Leggi la notizia integrale su: L'Aquila Blog

Il post dal titolo: «Le leggende dello sport al XXV Premio Fair Play Menarini» è apparso il giorno 02 settembre 2021 alle ore 18:06 sul quotidiano online *L'Aquila Blog* dove ogni giorno puoi trovare le ultime notizie dell'area geografica relativa a L'Aquila.

LAQUILA BLOG
QUOTIDIANO ONLINE

Le leggende dello sport al XXV Premio Fair Play Menarini

— 2 Settembre 2021 @17:57 in SPORT 2 min di lettura



Facebook Twitter Linkedin

CASTIGLION FIORENTINO (ITALPRESS) – Ospiti illustri e grandi leggende dello sport italiano e mondiale alla cerimonia di premiazione del XXV Premio Internazionale Fair Play Menarini. Un'edizione 2021 che ha visto la kermesse dedicata all'etica e al fair play tornare in pista, dopo le restrizioni del 2020, con un programma completo e ricco di eventi collaterali, per celebrare il 25° anniversario della sua fondazione. A Castiglion Fiorentino, nel Loggiato Vasariano di piazza del Municipio, le stelle del panorama sportivo italiano e internazionale si sono fatte portatrici, attraverso le loro storie, di messaggi di fiducia, impegno e grande umanità. "Festeggiamo i primi 25 anni del Premio Fair Play Menarini: un risultato incredibile in un anno eccezionale per lo sport italiano – ha detto Ennio Troiano, direttore risorse umane di Menarini – Ci auguriamo che i valori del fair play, fondati sulla condivisione di principi che rappresentano la vera assenza dello sport, possano aiutarci a guardare con ottimismo al futuro". A ricevere i premi l'ex tennista Stefan Edberg, l'icona del basket Pierluigi Marzorati, l'Iron Lady del nuoto Katinka Hosszu, il pugile Patrizio Oliva, la calciatrice Eleonora Goldoni, i due olimpionici Romano Battisti e Matteo Marconcini, quindi per il calcio Sinisa Mihajlovic, Patrick Kluivert e Massimo Bonini. Grande commozione per l'assegnazione del Premio speciale dedicato al ricordo di Paolo Rossi, ritirato da Marco Tardelli e Hansi Mùller, mentre tanti applausi sono stati riservati all'arrivo delle canottiere Valentina Rodini e Federica Cesarini che, dopo l'oro olimpico conquistato ai Giochi di Tokyo 2020, hanno ritirato il Premio speciale "L'Italia nel cuore". E se la categoria "Narrare le emozioni", dallo scorso anno intitolata alla memoria di Franco Lauro, è andato alla giornalista sportiva di Mediaset Lucia Blini, e il riconoscimento "Sustenium Energia e Cuore" all'ex fischietto Pierluigi Collina, ad aggiudicarsi il Premio speciale "Studio e sport", frutto della collaborazione con il Centro sportivo delle Fiamme Gialle, è stata la giovane marciatrice Sofia Fiorini. "Non ci sono parole per descrivere l'emozione di aver vissuto una serata come questa. Non sono mancati istanti di gioia, alternati a momenti di grande riflessione, soprattutto per quanto riguarda il premio intitolato alla memoria del grande campione Paolo Rossi nella categoria 'Modello per i giovani, assegnato a Marco Tardelli e Hansi Mùller, due grandi amici di Pablito – afferma Angelo Morelli, presidente del Comitato organizzatore del premio – Sono stati 25 anni di duro lavoro, di grandi soddisfazioni, emozioni e ricchezza personale. Aver potuto gioire della presenza di tanti campioni, provenienti da ogni parte del mondo, è stata una cosa così grande da non riuscire neppure a raccontarla". Tra i frangenti clou della serata, la presentazione del francobollo dedicato alla XXV edizione del Premio Fair Play Mecenate: un francobollo celebrativo, appartenente alla serie tematiche "Lo sport", che sarà emesso dal Ministero dello sviluppo economico.
(ITALPRESS).

L'Arena



https://video.larena.it/video-server/media/video/206134.mp4

LA NUOVA .net

NEWS_ITALPRESS

Le leggende dello sport al XXV Premio Fair Play Menarini

PUBBLICATO IL 2 SETTEMBRE 2021 DA REDAZIONE

CASTIGLION FIORENTINO (ITALPRESS) – Ospiti illustri e grandi leggende dello sport italiano e mondiale alla cerimonia di premiazione del XXV Premio Internazionale Fair Play Menarini. Un'edizione 2021 che ha visto la kermesse dedicata all'etica e al fair play tornare in pista, dopo le restrizioni del 2020, con un programma completo e ricco di eventi collaterali, per celebrare il 25° anniversario della sua fondazione. A Castiglion Fiorentino, nel Loggiato Vasariano di piazza del Municipio, le stelle del panorama sportivo italiano e internazionale si sono fatte portatrici, attraverso le loro storie, di messaggi di fiducia, impegno e grande umanità. "Festeggiamo i primi 25 anni del Premio Fair Play Menarini: un risultato incredibile in un anno eccezionale per lo sport italiano – ha detto Ennio Troiano, direttore risorse umane di Menarini – Ci auguriamo che i valori del fair play, fondati sulla condivisione di principi che rappresentano la vera essenza dello sport, possano aiutarci a guardare con ottimismo al futuro". A ricevere i premi l'ex tennista Stefan Edberg, l'icona del basket Pierluigi Marzorati, l'Iron Lady del nuoto Katinka Hosszu, il pugile Patrizio Oliva, la calciatrice Eleonora Goldoni, i due olimpionici Romano Battisti e Matteo Marconcini, quindi per il calcio Sinisa Mihajlovic, Patrick Kluivert e Massimo Bonini. Grande commozione per l'assegnazione del Premio speciale dedicato al ricordo di Paolo Rossi, ritirato da Marco Tardelli e Hansi Müller, mentre tanti applausi sono stati riservati all'arrivo delle canottiere Valentina Rodini e Federica Cesarini che, dopo l'oro olimpico conquistato ai Giochi di Tokyo 2020, hanno ritirato il Premio speciale "L'Italia nel cuore". E se la categoria "Narrare le emozioni", dallo scorso anno intitolata alla memoria di Franco Lauro, è andato alla giornalista sportiva di Mediaset Lucia Blini, e il riconoscimento "Sustenium Energia e Cuore" all'ex fischietto Pierluigi Collina, ad aggiudicarsi il Premio speciale "Studio e sport", frutto della collaborazione con il Centro sportivo delle Fiamme Gialle, è stata la giovane marciatrice Sofia Fiorini. "Non ci sono parole per descrivere l'emozione di aver vissuto una serata come questa. Non sono mancati istanti di gioia, alternati a momenti di grande riflessione, soprattutto per quanto riguarda il premio intitolato alla memoria del grande campione Paolo Rossi nella categoria 'Modello per i giovani, assegnato a Marco Tardelli e Hansi Müller, due grandi amici di Pablito – afferma Angelo Mordini, presidente del Comitato organizzatore del premio – Sono stati 25 anni di duro lavoro, di grandi soddisfazioni, emozioni e ricchezza personale. Aver potuto gioire della presenza di tanti campioni, provenienti da ogni parte del mondo, è stata una cosa così grande da non riuscire neppure a raccontarla". Tra i frangenti clou della serata, la presentazione del francobollo dedicato alla XXV edizione del Premio Fair Play Menarini: un francobollo celebrativo, appartenente alla serie tematiche "Lo sport", che sarà emesso dal Ministero dello sviluppo economico.
(ITALPRESS).

Repubblica
Notizie reali

le grandi leggende nella notte magica del Premio Fair Play Menarini



Una vera e propria pioggia di emozioni è quella che, tra ospiti illustri e grandi leggende dello sport italiano e mondiale, ha accompagnato la cerimonia di premiazione del XXV Premio Internazionale Fair Play Menarini. Un'edizione 2021 davvero speciale che ha visto la kermesse dedicata all'etica e al fair play tornare in pista, dopo le restrizioni del 2020, con un programma completo e ricco di eventi collaterali, per celebrare in grande spolvero il venticinquesimo anniversario della sua fondazione. A Castiglion Fiorentino (Arezzo) nella suggestiva cornice del Loggiato Vasariano di piazza del Municipio, impreziosita per l'occasione da una spettacolare scenografia, hanno infatti brillato le più luminose stelle del panorama sportivo italiano ed internazionale facendosi portatrici, attraverso le loro storie, di messaggi di fiducia, impegno e grande umanità.

"Oggi festeggiamo i primi venticinque anni del Premio Fair Play Menarini: un risultato incredibile in un anno eccezionale per lo sport italiano – ha detto Ennio Troiano, Direttore Risorse Umane Global di Menarini – Ci auguriamo che i valori del fair play, fondati sulla condivisione di principi che rappresentano la vera essenza dello sport, possano aiutarci a guardare con ottimismo al futuro".

Trasmessa in diretta televisiva su Sportitalia (canale 60 del digitale terrestre), la magica serata del Fair Play Menarini ha visto nuovamente al timone il giornalista Lorenzo Dallari e l'ex pallavolista Rachele Sangiuliano, una coppia collaudata che, anche quest'anno, ci ha guidato attraverso i racconti e i successi dei big che, sul palco, hanno ritirato l'ambito riconoscimento: dall'ex tennista svedese Stefan Edberg all'icona del basket Pierluigi Marzorati, dall'Iron Lady del nuoto Katinka Hosszu all'eclettico Patrizio Oliva, dalla calciatrice Eleonora Goldoni ai due olimpionici italiani Romano Battisti e Matteo Marconcini, passando per i grandi nomi del calcio Sinisa Mihajlovic, Patrick Kluivert e Massimo Bonini. Grande commozione è stata suscitata dall'assegnazione del Premio speciale dedicato al ricordo di Paolo Rossi, ritirato da Marco Tardelli e Hansi Müller, mentre uno scroscio di applausi ha fatto da tappeto all'arrivo delle canottiere Valentina Rodini e Federica Cesarini che, dopo l'oro olimpico conquistato ai Giochi di Tokyo 2020, hanno ritirato il Premio speciale "L'Italia nel cuore". E se la categoria "Narrare le emozioni", dallo scorso anno intitolata alla memoria di Franco Lauro, è andato alla giornalista sportiva di Mediaset Lucia Blini, e il riconoscimento "Sustenium Energia e Cuore" all'ex fischietto Pierluigi Collina, ad aggiudicarsi il Premio speciale "Studio e sport", frutto dell'illustre collaborazione con il Centro sportivo delle Fiamme Gialle, è stata la giovane marciatrice Sofia Fiorini.

"Non ci sono parole per descrivere l'emozione di aver vissuto una serata come questa. Una serata in cui non sono mancati istanti di gioia, alternati a momenti di grande riflessione, soprattutto per quanto riguarda il premio intitolato alla memoria del grande campione Paolo Rossi nella categoria 'Modello per i giovani', assegnato a Marco Tardelli e Hansi Müller, due grandi amici di Pablito – afferma Angelo Morelli, presidente del Comitato organizzatore del premio – Sono stati venticinque anni di duro lavoro, ma anche di grandi soddisfazioni, emozioni e ricchezza personale. Aver potuto gioire della presenza di tanti campioni, provenienti da ogni parte del mondo, è stato per noi organizzatori una cosa così grande da non riuscire neppure a raccontarla. Ringraziamo enti, istituzioni, giornalisti e sponsor per esserci stati così vicini e aver creduto nel nostro progetto. E, non da ultimi, i nostri ringraziamenti vanno anche a tutti coloro che hanno collaborato alla realizzazione dell'evento, una squadra sicuramente affiatata e responsabilizzata".

Tra i frangenti clou della serata, impossibile non annoverare la presentazione ufficiale del francobollo dedicato alla XXV edizione del Premio Fair Play Mecenate: un francobollo celebrativo, appartenente alla serie tematiche "Lo sport", che sarà emesso dal Ministero dello sviluppo economico.

"In questo anno difficile e, a tratti, drammatico, uno dei vocaboli più usati è resilienza – ha dichiarato Mauro Sereni di Consultinvest, dal 2013 main sponsor della manifestazione- Coraggio, dedizione, determinazione e lealtà mai come oggi devono essere parole che ci sostengono e il Premio Fair Play Menarini da sempre si impegna a valorizzare e diffondere questi principi".

Grande soddisfazione anche da parte del sindaco Mario Agnelli, primo cittadino del Comune di Castiglion Fiorentino che, da nove anni a questa parte, ha tessuto un legame a doppio filo con il premio e con i suoi principi fondanti, tanto da vantare il titolo di città europea per la promozione dei valori del fair play nel mondo.

"Delle venticinque edizioni andate in scena, mi è bastato assistere alle ultime svoltesi a Castiglion Fiorentino per classificare il Premio Fair Play Menarini come una manifestazione unica nel suo genere e il nostro obiettivo è sempre stato quello di dimostrarci all'altezza del blasone del premio– dichiara il sindaco Mario Agnelli – Poterlo ospitare è un privilegio di cui possiamo solo andare fieri, anche perché il premio ha contribuito ad accrescere l'immagine della nostra città a livello internazionale, sia sul versante della promozione che dal punto di vista sportivo e valoriale. Nella piena osservanza di tutte le misure di sicurezza, l'edizione del venticinquennale è stata un grande successo e si è conclusa rispettando le attese che si erano create."

Di seguito, l'elenco completo dei premiati del XXV Premio Internazionale Fair Play Menarini:

Massimo Bonini – categoria "Fair play"

Stefan Edberg – categoria "Carriera nel fair play"

Sinisa Mihajlovic – categoria "Sport e salute"

Pierluigi Marzorati – categoria "Una vita per lo sport"

Eleonora Goldoni – categoria "Fair play e solidarietà"

Matteo Marconcini – categoria "Promozione dello sport"

Patrizio Oliva – categoria "Sport e vita"

Katinka Hosszu – categoria "Personaggio mito"

Patrick Kluivert – categoria "I valori sociali dello sport"

Romano Battisti – categoria "Lo sport oltre lo sport"

Marco Tardelli e Hansi Müller – Premio speciale Paolo Rossi "Modello per i giovani"

Pierluigi Collina – Premio speciale Sustenium "Energia e cuore"

Valentina Rodini e Federica Cesarini – Premio speciale "L'Italia nel cuore"

Lucia Blini – Premio speciale Franco Lauro "Narrare le emozioni"

Sofia Fiorini – Premio Fiamme Gialle " Studio e sport "

Repubblica
Notizie reali

Premio Fair Play Menarini: le stelle dello sport accendono la XXV edizione



Programma completo e ricco di eventi collaterali, dopo le restrizioni dello scorso anno

(Teleborsa) - Dall'ex tennista svedese Stefan Edberg all'icona del basket Pierluigi Marzorati, dall'Iron Lady del nuoto Katinka Hosszu all'eclettico Patrizio Oliva, dalla calciatrice Eleonora Goldoni ai due olimpionici italiani Romano Battisti e Matteo Marconcini, passando per i grandi nomi del calcio Sinisa Mihajlovic, Patrick Kluivert e Massimo Bonini: ospiti illustri e grandi leggende dello sport italiano e mondiale per la cerimonia di premiazione del XXV Premio Internazionale Fair Play Menarini, trasmessa in diretta televisiva su Sportitalia, che ha visto nuovamente al timone il giornalista Lorenzo Dallari e l'ex pallavolista Rachele Sangiuliano.

Un'edizione 2021, nella suggestiva cornice del Loggiato Vasariano di piazza del Municipio a Castiglion Fiorentino, davvero speciale che ha visto la kermesse dedicata all'etica e al fair play tornare in pista, dopo le restrizioni del 2020, con un per celebrare in grande spolvero il venticinquesimo anniversario della sua fondazione.

"Oggi festeggiamo i primi venticinque anni del Premio Fair Play Menarini: un risultato incredibile in un anno eccezionale per lo sport italiano – ha detto Ennio Troiano, Direttore Risorse Umane Global di Menarini - Ci auguriamo che i valori del fair play, fondati sulla condivisione di principi che rappresentano la vera essenza dello sport, possano aiutarci a guardare con ottimismo al futuro".

Grande commozione suscitata dall'assegnazione del Premio speciale dedicato al ricordo di Paolo Rossi, ritirato da Marco Tardelli e Hansi Müller, mentre uno scroscio di applausi ha fatto da tappeto all'arrivo delle canottiere Valentina Rodini e Federica Cesarini che, dopo l'oro olimpico conquistato ai Giochi di Tokyo 2020, hanno ritirato il Premio speciale "L'Italia nel cuore". E se la categoria "Narrare le emozioni", dallo scorso anno intitolata alla memoria di Franco Lauro, è andato alla giornalista sportiva di Mediaset Lucia Blini, e il riconoscimento "Sustenium Energia e Cuore" all'ex fischietto Pierluigi Collina, ad aggiudicarsi il Premio speciale "Studio e sport", frutto dell'illustre collaborazione con il Centro sportivo delle Fiamme Gialle, è stata la giovane marciatrice Sofia Fiorini.

"Non ci sono parole per descrivere l'emozione di aver vissuto una serata come questa. Una serata in cui non sono mancati istanti di gioia, alternati a momenti di grande riflessione, soprattutto per quanto riguarda il premio intitolato alla memoria del grande campione Paolo Rossi nella categoria 'Modello per i giovani', assegnato a Marco Tardelli e Hansi Müller, due grandi amici di Pablito – afferma Angelo Morelli, presidente del Comitato organizzatore del premio - Sono stati venticinque anni di duro lavoro, ma anche di grandi soddisfazioni, emozioni e ricchezza personale. Aver potuto gioire della presenza di tanti campioni, provenienti da ogni parte del mondo, è stato per noi organizzatori una cosa così grande da non riuscire neppure a raccontarla. Ringraziamo enti, istituzioni, giornalisti e sponsor per esserci stati così vicini e aver creduto nel nostro progetto. E, non da ultimi, i nostri ringraziamenti vanno anche a tutti coloro che hanno collaborato alla realizzazione dell'evento, una squadra sicuramente affiatata e responsabilizzata".

"In questo anno difficile e, a tratti, drammatico, uno dei vocaboli più usati è resilienza – ha dichiarato Mauro Sereni di Consultinvest, dal 2013 main sponsor della manifestazione- Coraggio, dedizione, determinazione e lealtà mai come oggi devono essere parole che ci sostengono e il Premio Fair Play Menarini da sempre si impegna a valorizzare e diffondere questi principi".

Grande soddisfazione espressa anche dal Sindaco Mario Agnelli, primo cittadino del Comune di Castiglion Fiorentino che, da nove anni a questa parte, ha tessuto un legame a doppio filo con il premio e con i suoi principi fondanti, tanto da vantare il titolo di città europea per la promozione dei valori del fair play nel mondo.

"Delle venticinque edizioni andate in scena, mi è bastato assistere alle ultime svoltesi a Castiglion Fiorentino per classificare il Premio Fair Play Menarini come una manifestazione unica nel suo genere e il nostro obiettivo è sempre stato quello di dimostrarci all'altezza del blasone del premio– dichiara Agnelli – Poterlo ospitare è un privilegio di cui possiamo solo andare fieri, anche perché il premio ha contribuito ad accrescere l'immagine della nostra città a livello internazionale, sia sul versante della promozione che dal punto di vista sportivo e valoriale. Nella piena osservanza di tutte le misure di sicurezza, l'edizione del venticinquennale è stata un grande successo e si è conclusa rispettando le attese che si erano create".

Questo, l'elenco completo dei premiati: Massimo Bonini – categoria "Fair play"; Stefan Edberg – categoria "Carriera nel fair play"; Sinisa Mihajlovic – categoria "Sport e salute" ; Pierluigi Marzorati – categoria "Una vita per lo sport" ; Eleonora Goldoni – categoria "Fair play e solidarietà"; Matteo Marconcini – categoria "Promozione dello sport" ; Patrizio Oliva – categoria "Sport e vita" ; Katinka Hosszu – categoria "Personaggio mito" ; Patrick Kluivert – categoria "I valori sociali dello sport" ; Romano Battisti – categoria "Lo sport oltre lo sport" ; Marco Tardelli e Hansi Müller – Premio speciale Paolo Rossi "Modello per i giovani" ; Pierluigi Collina – Premio speciale Sustenium "Energia e cuore" ; Valentina Rodini e Federica Cesarini – Premio speciale "L'Italia nel cuore" ; Lucia Blini – Premio speciale Franco Lauro "Narrare le emozioni" ; Sofia Fiorini – Premio Fiamme Gialle "Studio e sport".

Tra i momenti salienti della serata, certamente la presentazione ufficiale del francobollo dedicato alla XXV edizione del Premio Fair Play Mecenate: un francobollo celebrativo, appartenente alla serie tematiche "Lo sport", che sarà emesso dal Ministero dello sviluppo economico.

LA SICILIA

A Castiglion Fiorentino notte magica per XXV Premio internazionale Fair play Menarini

Di **Redazione** | 02 set 2021

Castiglion Fiorentino (Arezzo), 2 set. Una vera e propria pioggia di emozioni è quella che, tra ospiti illustri e grandi leggende dello sport italiano e mondiale, ha accompagnato la cerimonia di premiazione del XXV Premio Internazionale Fair Play Menarini. Un'edizione 2021 davvero speciale che ha visto la kermesse dedicata all'etica e al fair play tornare in pista, dopo le restrizioni del 2020, con un programma completo e ricco di eventi collaterali, per celebrare in grande spolvero il venticinquesimo anniversario della sua fondazione. A Castiglion Fiorentino, nella suggestiva cornice del Loggiato Vasariano di piazza del Municipio, impreziosita per l'occasione da una spettacolare scenografia, hanno infatti brillato le più luminose stelle del panorama sportivo italiano ed internazionale facendosi portatrici, attraverso le loro storie, di messaggi di fiducia, impegno e grande umanità.

"Festeggiamo i primi venticinque anni del Premio Fair Play Menarini: un risultato incredibile in un anno eccezionale per lo sport italiano – ha detto Ennio Troiano, Direttore Risorse Umane Global di Menarini - Ci auguriamo che i valori del fair play, fondati sulla condivisione di principi che rappresentano la vera essenza dello sport, possano aiutarci a guardare con ottimismo al futuro".

Trasmessa in diretta televisiva su Sportitalia (canale 60 del digitale terrestre), la magica serata del Fair Play Menarini ha visto nuovamente al timone il giornalista Lorenzo Dallari e l'ex pallavolista Rachele Sangiuliano, una coppia collaudata che, anche quest'anno, ci ha guidato attraverso i racconti e i successi dei big che, sul palco, hanno ritirato l'ambito riconoscimento: dall'ex tennista svedese Stefan Edberg all'icona del basket Pierluigi Marzorati, dall'Iron Lady del nuoto Katinka Hosszu all'eclettico Patrizio Oliva, dalla calciatrice Eleonora Goldoni ai due olimpionici italiani Romano Battisti e Matteo Marconcini, passando per i grandi nomi del calcio Sinisa Mihajlovic, Patrick Kluivert e Massimo Bonini.

Grande commozione è stata suscitata dall'assegnazione del Premio speciale dedicato al ricordo di Paolo Rossi, ritirato da Marco Tardelli e Hansi Müller, mentre uno scroscio di applausi ha fatto da tappeto all'arrivo delle canottiere Valentina Rodini e Federica Cesarini che, dopo l'oro olimpico conquistato ai Giochi di Tokyo 2020, hanno ritirato il Premio speciale "L'Italia nel cuore". E se la categoria "Narrare le emozioni", dallo scorso anno intitolata alla memoria di Franco Lauro, è andato alla giornalista sportiva di Mediaset Lucia Blini, e il riconoscimento "Sustenium Energia e Cuore" all'ex fischietto Pierluigi Collina, ad aggiudicarsi il Premio speciale "Studio e sport", frutto dell'illustre collaborazione con il Centro sportivo delle Fiamme Gialle, è stata la giovane marciatrice Sofia Fiorini.

“Non ci sono parole per descrivere l'emozione di aver vissuto una serata come questa. Una serata in cui non sono mancati istanti di gioia, alternati a momenti di grande riflessione, soprattutto per quanto riguarda il premio intitolato alla memoria del grande campione Paolo Rossi nella categoria ‘Modello per i giovani', assegnato a Marco Tardelli e Hansi Müller, due grandi amici di Pablito – afferma Angelo Morelli, presidente del Comitato organizzatore del premio - Sono stati venticinque anni di duro lavoro, ma anche di grandi soddisfazioni, emozioni e ricchezza personale. Aver potuto gioire della presenza di tanti campioni, provenienti da ogni parte del mondo, è stato per noi organizzatori una cosa così grande da non riuscire neppure a raccontarla. Ringraziamo enti, istituzioni, giornalisti e sponsor per esserci stati così vicini e aver creduto nel nostro progetto. E, non da ultimi, i nostri ringraziamenti vanno anche a tutti coloro che hanno collaborato alla realizzazione dell'evento, una squadra sicuramente affiatata e responsabilizzata”.

Tra i frangenti clou della serata, impossibile non annoverare la presentazione ufficiale del francobollo dedicato alla XXV edizione del Premio Fair Play Mecenate: un francobollo celebrativo, appartenente alla serie tematiche “Lo sport”, che sarà emesso dal Ministero dello sviluppo economico. “In questo anno difficile e, a tratti, drammatico, uno dei vocaboli più usati è resilienza – ha dichiarato Mauro Sereni di Consultinvest, dal 2013 main sponsor della manifestazione- Coraggio, dedizione, determinazione e lealtà mai come oggi devono essere parole che ci sostengono e il Premio Fair Play Menarini da sempre si impegna a valorizzare e diffondere questi principi”. Grande soddisfazione anche da parte del sindaco Mario Agnelli, primo cittadino del Comune di Castiglion Fiorentino che, da nove anni a questa parte, ha tessuto un legame a doppio filo con il premio e con i suoi principi fondanti, tanto da vantare il titolo di città europea per la promozione dei valori del fair play nel mondo.

“Delle venticinque edizioni andate in scena, mi è bastato assistere alle ultime svoltesi a Castiglion Fiorentino per classificare il Premio Fair Play Menarini come una manifestazione unica nel suo genere e il nostro obiettivo è sempre stato quello di dimostrarci all'altezza del blasone del premio– dichiara il sindaco Mario Agnelli – Poterlo ospitare è un privilegio di cui possiamo solo andare fieri, anche perché il premio ha contribuito ad accrescere l'immagine della nostra città a livello internazionale, sia sul versante della promozione che dal punto di vista sportivo e valoriale. Nella piena osservanza di tutte le misure di sicurezza, l'edizione del venticinquennale è stata un grande successo e si è conclusa rispettando le attese che si erano create.”

Di seguito, l'elenco completo dei premiati del XXV Premio Internazionale Fair Play Menarini: Massimo Bonini – categoria “Fair play” Stefan Edberg – categoria “Carriera nel fair play” Sinisa Mihajlovic – categoria “Sport e salute” Pierluigi Marzorati – categoria “Una vita per lo sport” Eleonora Goldoni – categoria “Fair play e solidarietà” Matteo Marconcini – categoria “Promozione dello sport” Patrizio Oliva – categoria “Sport e vita” Katinka Hosszu – categoria “Personaggio mito” Patrick Kluivert – categoria “I valori sociali dello sport” Romano Battisti – categoria “Lo sport oltre lo sport” Marco Tardelli e Hansi Müller – Premio speciale Paolo Rossi “Modello per i giovani” Pierluigi Collina – Premio speciale Sustenium “Energia e cuore” Valentina Rodini e Federica Cesarini – Premio speciale “L'Italia nel cuore” Lucia Blini – Premio speciale Franco Lauro “Narrare le emozioni” Sofia Fiorini – Premio Fiamme Gialle “ Studio e sport “

LA SICILIA

Le leggende dello sport al XXV Premio Fair Play Menarini

Di Redazione | 02 set 2021



CASTIGLION FIORENTINO (ITALPRESS) - Ospiti illustri e grandi leggende dello sport italiano e mondiale alla cerimonia di premiazione del XXV Premio Internazionale Fair Play Menarini. Un'edizione 2021 che ha visto la kermesse dedicata all'etica e al fair play tornare in pista, dopo le restrizioni del 2020, con un programma completo e ricco di eventi collaterali, per celebrare il 25° anniversario della sua fondazione. A Castiglion Fiorentino, nel Loggiato Vasariano di piazza del Municipio, le stelle del panorama sportivo italiano e internazionale si sono fatte portatrici, attraverso le loro storie, di messaggi di fiducia, impegno e grande umanitá. "Festeggiamo i primi 25 anni del Premio Fair Play Menarini: un risultato incredibile in un anno eccezionale per lo sport italiano - ha detto Ennio Troiano, direttore risorse umane di Menarini - Ci auguriamo che i valori del fair play, fondati sulla condivisione di principi che rappresentano la vera assenza dello sport, possano aiutarci a guardare con ottimismo al futuro". A ricevere i premi l'ex tennista Stefan Edberg, l'icona del basket Pierluigi Marzorati, l'Iron Lady del nuoto Katinka Hosszu, il pugile Patrizio Oliva, la calciatrice Eleonora Goldoni, i due olimpionici Romano Battisti e Matteo Marconcini, quindi per il calcio Sinisa

Mihajlovic, Patrick Kluivert e Massimo Bonini. Grande commozione per l'assegnazione del Premio speciale dedicato al ricordo di Paolo Rossi, ritirato da Marco Tardelli e Hansi Mýller, mentre tanti applausi sono stati riservati all'arrivo delle canottiere Valentina Rodini e Federica Cesarini che, dopo l'oro olimpico conquistato ai Giochi di Tokyo 2020, hanno ritirato il Premio speciale "L'Italia nel cuore". E se la categoria "Narrare le emozioni", dallo scorso anno intitolata alla memoria di Franco Lauro, é andato alla giornalista sportiva di Mediaset Lucia Blini, e il riconoscimento "Sustenium Energia e Cuore" all'ex fischietto Pierluigi Collina, ad aggiudicarsi il Premio speciale "Studio e sport", frutto della collaborazione con il Centro sportivo delle Fiamme Gialle, é stata la giovane marciatrice Sofia Fiorini. "Non ci sono parole per descrivere l'emozione di aver vissuto una serata come questa. Non sono mancati istanti di gioia, alternati a momenti di grande riflessione, soprattutto per quanto riguarda il premio intitolato alla memoria del grande campione Paolo Rossi nella categoria 'Modello per i giovani', assegnato a Marco Tardelli e Hansi Mýller, due grandi amici di Pablito - afferma Angelo Morelli, presidente del Comitato organizzatore del premio - Sono stati 25 anni di duro lavoro, di grandi soddisfazioni, emozioni e ricchezza personale. Aver potuto gioire della presenza di tanti campioni, provenienti da ogni parte del mondo, é stata una cosa cosí grande da non riuscire neppure a raccontarla". Tra i frangenti clou della serata, la presentazione del francobollo dedicato alla XXV edizione del Premio Fair Play Mecenate: un francobollo celebrativo, appartenente alla serie tematiche "Lo sport", che sará emesso dal Ministero dello sviluppo economico. (ITALPRESS). pal/ari/com 02-Set-21 16:35

LA SICILIA

Calcio: Mihajlovic ct nazionale infermieri, 'non dimentico quanto hanno fatto per me'

Di **Redazione** | 02 set 2021

Roma, 2 set. - "Quando mi hanno proposto di fare l'allenatore della Nazionale Infermieri sono stato orgoglioso perché loro mi hanno salvato. Sono sempre stati gentili anche se a volte ero insopportabile. Ho visto quello che hanno fatto con il Covid, non si sono risparmiati e non lo dimentico". Lo ha detto l'allenatore del Bologna, Sinisa Mihajlovic, nel corso della premiazione ieri sera alla 23esima edizione del Fair Play-Menarini a Castiglion Fiorentina, dov'è scesa in campo per la prima volta la Nazionale degli Infermieri.

"Il fair play è importante nello sport come anche nella vita -ha sottolineato il tecnico serbo-. Anche nel mondo del calcio si guarda sempre ai soldi, ma lo sport insegna disciplina, rispetto, insegna a saper godere di una vittoria o saper perdere, insegna le regole e il rispetto per il prossimo che è fondamentale".

LA SICILIA

Sporting Legends Shine on a Magical Evening at the Menarini Fair Play Awards

Di **Redazione** | 02 set 2021

The event dedicated to ethics and fair play celebrated its 25th anniversary with a grand finale that welcomed great Italian and international sporting stars

FLORENCE, Italy, Sept. 2, 2021 /PRNewswire/ -- The XXV Menarini International Fair Play awards ceremony saw a genuine outpouring of emotions, with illustrious guests and true legends of Italian and world sport. This 2021 edition was truly special as the event dedicated to ethics and fair play returned, following the restrictions in 2020, with a full programme to celebrate its twenty-fifth anniversary. Stars of the Italian and international sporting worlds shone bright, offering messages of trust, commitment and great humanity through their stories.

"Today we are celebrating the first twenty-five years of the Menarini Fair Play Award: an incredible result in an exceptional year for Italian sport," declared Ennio Troiano, Menarini Global HR Director. "We hope that the values of fair play, founded on sharing principles that represent the true essence of sport, can help us to look toward the future with optimism."

Those collecting the coveted award at the magical Menarini Fair Play event included former Swedish tennis star Stefan Edberg, basketball icon Pierluigi Marzorati, the Iron Lady of swimming Katinka Hosszú, the eclectic Patrizio Oliva, footballer Eleonora Goldoni and the two Olympians Romano Battisti and Matteo Marconcini, along with other great names from the world of football Siniša Mihajlović, Patrick Kluivert and Massimo Bonini. There was great emotion during presentation of the Special Award dedicated to the memory of Paolo Rossi, which was collected by Marco Tardelli and Hansi Müller, while loud applause welcomed rowers Valentina Rodini and Federica Cesarini who, following their gold medal at the Tokyo 2020 Olympics, received the "L'Italia nel cuore" (Italy in the Heart) Special Award. The "Narrare le emozioni" (Narrating Emotions) category went to Mediaset sports journalist Lucia Blini, and the "Sustenium Energia e Cuore" (Sustenium Energy and Heart) award went to former referee Pierluigi Collina.

"Words cannot describe the emotion of an evening like this, with so many moments of joy, punctuated with moments of deep reflection, particularly with the award in memory of the great champion Paolo Rossi," explained Angelo Morelli, Chairman of the Committee that organises the awards. "These twenty-five years have seen a lot of hard work, but also great satisfaction, emotion and personal reward. Being able to celebrate the presence of so many champions, from every corner of the globe, is such a great emotion for us organisers it is hard to describe".

Here is the full list of winners at the XXV Menarini International Fair Play Award event:

Massimo Bonini – category: "Fair play"Stefan Edberg – category: "Carriera nel fair play" (Career in fair play)Siniša Mihajlović – category: "Sport e salute" (Sport and health)Pierluigi Marzorati – category: "Una vita per lo sport" (Lifetime Achievement in Sport)Eleonora Goldoni – category: "Fair play e solidarietà" (Fair Play and Solidarity)Matteo Marconcini – category: "Promozione dello sport" (Promotion of Sport)Patrizio Oliva – category: "Sport e vita" (Sport and Life)Katinka Hosszú – category: "Personaggio mito" (Legendary Figures)Patrick Kluivert – category: "I valori sociali dello sport" (Social Values in Sport)Romano Battisti – category: "Lo sport oltre lo sport" (Sport Beyond Sport)Marco Tardelli and Hansi Müller – Paolo Rossi Special Award "Modello per i giovani" (Youth Role Model)Pierluigi Collina – Sustenium Special Award "Energia e cuore" (Energy and Heart)Valentina Rodini and Federica Cesarini – Special Award "L'Italia nel cuore" (Italy in the Heart)Lucia Blini – Franco Lauro Special Award "Narrare le emozioni" (Narrating Emotions)Sofia Fiorini – Fiamme Gialle Award "Studio e sport" (Study and Sport)

Follow us on social media:

Facebook: @PremioFairPlayMenarini - Twitter: @PremioFairPlay - Instagram: @premiofairplay_menarini

YouTube: Menarini International Fair Play Award

Official Hashtags: #FairPlayMenarini #PremioFairPlayMenarini #XXVFairPlayMenarini

Photo - https://mma.prnewswire.com/media/1607686/Menarini_1.jpgPhoto - https://mma.prnewswire.com/media/1607687/Menarini_2.jpgPhoto - https://mma.prnewswire.com/media/1607688/Menarini_3.jpgPhoto - https://mma.prnewswire.com/media/1607689/Menarini_4.jpgPhoto - https://mma.prnewswire.com/media/1607690/Menarini_5.jpgPhoto - https://mma.prnewswire.com/media/1607691/Menarini_6.jpg Logo - https://mma.prnewswire.com/media/1574956/Menarini_Fair_Play_Logo.jpg

LA STAMPA

Premio Fair Play Menarini: le stelle dello sport accendono la XXV edizione

Programma completo e ricco di eventi collaterali, dopo le restrizioni dello scorso anno

TELEBORSA

Pubblicato il 02/09/2021
Ultima modifica il 02/09/2021 alle ore 09:47



Dall'ex tennista svedese **Stefan Edberg** all'icona del basket **Pierluigi Marzorati**, dall'Iron Lady del nuoto **Katinka Hosszu** all'eclettico **Patrizio Oliva**, dalla calciatrice **Eleonora Goldoni** ai due olimpionici italiani **Romano Battisti e Matteo Marconcini**, passando per i grandi nomi del calcio **Sinisa Mihajlovic**, **Patrick Kluivert e Massimo Bonini**: ospiti illustri e grandi leggende dello sport italiano e mondiale per la cerimonia di premiazione del **XXV Premio Internazionale Fair Play Menarini**, trasmessa in diretta televisiva su Sportitalia, che ha visto nuovamente al timone il giornalista **Lorenzo Dallari** e l'ex pallavolista **Rachele Sangiuliano**.

Un'edizione 2021, nella suggestiva cornice del Loggiato Vasariano di piazza del Municipio a **Castiglion Fiorentino**, davvero speciale che ha visto la kermesse dedicata all'etica e al fair play tornare in pista, dopo le **restrizioni del 2020**, con un per celebrare in grande spolvero il **venticinquesimo anniversario della sua fondazione**.

"Oggi festeggiamo i primi venticinque anni del Premio Fair Play Menarini: **un risultato incredibile in un anno eccezionale per lo sport italiano** – ha detto **Ennio Troiano**, Direttore Risorse Umane Global di Menarini - Ci auguriamo che i valori del fair play, fondati sulla condivisione di principi che rappresentano la vera essenza dello sport, possano aiutarci a guardare con ottimismo al futuro".

Grande commozione suscitata dall'assegnazione del Premio speciale dedicato al ricordo di **Paolo Rossi**, **ritirato da Marco Tardelli e Hansi Müller**, mentre uno scroscio di applausi ha fatto da tappeto all'arrivo delle canottiere **Valentina Rodini e Federica Cesarini** che, dopo l'oro olimpico conquistato ai Giochi di Tokyo 2020, hanno ritirato il Premio speciale "L'Italia nel cuore". E se la categoria "Narrare le emozioni", dallo scorso anno intitolata alla memoria di Franco Lauro, è andato alla giornalista sportiva di Mediaset Lucia Blini, e il riconoscimento "Sustenium Energia e Cuore" all'ex fischietto **Pierluigi Collina**, ad aggiudicarsi il Premio speciale "Studio e sport", frutto dell'illustre collaborazione con il Centro sportivo delle Fiamme Gialle, è stata la giovane marciatrice Sofia Fiorini.

"**Non ci sono parole per descrivere l'emozione di aver vissuto una serata come questa.** Una serata in cui non sono mancati istanti di gioia, alternati a momenti di grande riflessione, soprattutto per quanto riguarda il premio intitolato alla memoria del grande campione Paolo Rossi nella categoria **'Modello per i giovani', assegnato a Marco Tardelli e Hansi Müller, due grandi amici di Pablito** – afferma Angelo Morelli, presidente del Comitato organizzatore del premio - Sono stati venticinque anni di duro lavoro, ma anche di grandi soddisfazioni, emozioni e ricchezza personale. Aver potuto gioire della presenza di tanti campioni, provenienti da ogni parte del mondo, è stato per noi organizzatori una cosa così grande da non riuscire neppure a raccontarla. Ringraziamo enti, istituzioni, giornalisti e sponsor per esserci stati così vicini e aver creduto nel nostro progetto. E, non da ultimi, i nostri ringraziamenti vanno anche a tutti coloro che hanno collaborato alla realizzazione dell'evento, **una squadra sicuramente affiatata e responsabilizzata**".

"In questo anno difficile e, a tratti, drammatico, uno dei vocaboli più usati è resilienza – ha dichiarato **Mauro Sereni** di Consultinvest, dal 2013 main sponsor della manifestazione– Coraggio, dedizione, determinazione e lealtà mai come oggi devono essere parole che ci sostengono e il Premio Fair Play Menarini da sempre si **impegna a valorizzare e diffondere questi principi**".

Grande soddisfazione espressa anche dal Sindaco **Mario Agnelli**, primo cittadino del Comune di Castiglion Fiorentino che, da nove anni a questa parte, ha tessuto un legame a doppio filo con il premio e con i suoi principi fondanti, tanto da vantare il titolo di città europea per la promozione dei valori del fair play nel mondo.

"Delle venticinque edizioni andate in scena, mi è bastato assistere alle ultime svoltesi a Castiglion Fiorentino per classificare il Premio Fair Play Menarini come una manifestazione unica nel suo genere e il nostro obiettivo è sempre stato quello di dimostrarci all'altezza del blasone del premio– dichiara Agnelli – **Poterlo ospitare è un privilegio di cui possiamo solo andare fieri**, anche perché il premio ha contribuito ad accrescere l'immagine della nostra città a livello internazionale, sia sul versante della promozione che dal punto di vista sportivo e valoriale. Nella piena osservanza di tutte le misure di sicurezza, l'edizione del venticinquennale è stata un grande successo e si è conclusa rispettando le attese che si erano create".

Questo, l'elenco completo dei **premiati**: Massimo Bonini – categoria "Fair play"; Stefan Edberg – categoria "Carriera nel fair play"; Sinisa Mihajlovic – categoria "Sport e salute" ; Pierluigi Marzorati – categoria "Una vita per lo sport" ; Eleonora Goldoni – categoria "Fair play e solidarietà"; Matteo Marconcini – categoria "Promozione dello sport" ; Patrizio Oliva – categoria "Sport e vita" ; Katinka Hosszu – categoria "Personaggio mito" ; Patrick Kluivert – categoria "I valori sociali dello sport" ; Romano Battisti – categoria "Lo sport oltre lo sport" ; Marco Tardelli e Hansi Müller – Premio speciale Paolo Rossi "Modello per i giovani" ; Pierluigi Collina – Premio speciale Sustenium "Energia e cuore" ; Valentina Rodini e Federica Cesarini – Premio speciale "L'Italia nel cuore" ; Lucia Blini – Premio speciale Franco Lauro "Narrare le emozioni" ; Sofia Fiorini – Premio Fiamme Gialle "Studio e sport".

Tra i momenti salienti della serata, certamente la **presentazione ufficiale del francobollo** dedicato alla XXV edizione del Premio Fair Play Mecenate: un francobollo celebrativo, appartenente alla serie tematiche "Lo sport", che sarà emesso dal **Ministero dello sviluppo economico**.

Le leggende dello sport al XXV Premio Fair Play Menarini

2 Settembre 2021 2 min 20





CASTIGLION FIORENTINO (ITALPRESS) – Ospiti illustri e grandi leggende dello sport italiano e mondiale alla cerimonia di premiazione del XXV Premio Internazionale Fair Play Menarini. Un'edizione 2021 che ha visto la kermesse dedicata all'etica e al fair play tornare in pista, dopo le restrizioni del 2020, con un programma completo e ricco di eventi collaterali, per celebrare il 25° anniversario della sua fondazione. A Castiglion Fiorentino, nel Loggiato Vasariano di piazza del Municipio, le stelle del panorama sportivo italiano e internazionale si sono fatte portatrici, attraverso le loro storie, di messaggi di fiducia, impegno e grande umanità. "Festeggiamo i primi 25 anni del Premio Fair Play Menarini: un risultato incredibile in un anno eccezionale per lo sport italiano – ha detto Ennio Troiano, direttore risorse umane di Menarini – Ci auguriamo che i valori del fair play, fondati sulla condivisione di principi che rappresentano la vera assenza dello sport, possano aiutarci a guardare con ottimismo al futuro". A ricevere i premi l'ex tennista Stefan Edberg, l'icona del basket Pierluigi Marzorati, l'Iron Lady del nuoto Katinka Hosszu, il pugile Patrizio Oliva, la calciatrice Eleonora Goldoni, i due olimpionici Romano Battisti e Matteo Marconcini, quindi per il calcio Sinisa Mihajlovic, Patrick Kluivert e Massimo Bonini. Grande commozione per l'assegnazione del Premio speciale dedicato al ricordo di Paolo Rossi, ritirato da Marco Tardelli e Hansi Mùller, mentre tanti applausi sono stati riservati all'arrivo delle canottiere Valentina Rodini e Federica Cesarini che, dopo l'oro olimpico conquistato ai Giochi di Tokyo 2020, hanno ritirato il Premio speciale "L'Italia nel cuore". E se la categoria "Narrare le emozioni", dallo scorso anno intitolata alla memoria di Franco Lauro, è andato alla giornalista sportiva di Mediaset Lucia Blini, e il riconoscimento "Sustenium Energia e Cuore" all'ex fischietto Pierluigi Collina, ad aggiudicarsi il Premio speciale "Studio e sport", frutto della collaborazione con il Centro sportivo delle Fiamme Gialle, è stata la giovane marciatrice Sofia Fiorini. "Non ci sono parole per descrivere l'emozione di aver vissuto una serata come questa. Non sono mancati istanti di gioia, alternati a momenti di grande riflessione, soprattutto per quanto riguarda il premio intitolato alla memoria del grande campione Paolo Rossi nella categoria 'Modello per i giovani, assegnato a Marco Tardelli e Hansi Mùller, due grandi amici di Pablito – afferma Angelo Morelli, presidente del Comitato organizzatore del premio – Sono stati 25 anni di duro lavoro, di grandi soddisfazioni, emozioni e ricchezza personale. Aver potuto gioire della presenza di tanti campioni, provenienti da ogni parte del mondo, è stata una cosa così grande da non riuscire neppure a raccontarla". Tra i frangenti clou della serata, la presentazione del francobollo dedicato alla XXV edizione del Premio Fair Play Mecenate: un francobollo celebrativo, appartenente alla serie tematiche "Lo sport", che sarà emesso dal Ministero dello sviluppo economico.
(ITALPRESS).

la Voce di Mantova
Quotidiano indipendente

Le leggende dello sport al XXV Premio Fair Play Menarini

2 Settembre 2021

Facebook Twitter Google+ Pinterest Email +



CASTIGLION FIORENTINO (ITALPRESS) – Ospiti illustri e grandi leggende dello sport italiano e mondiale alla cerimonia di premiazione del XXV Premio Internazionale Fair Play Menarini. Un'edizione 2021 che ha visto la kermesse dedicata all'etica e al fair play tornare in pista, dopo le restrizioni del 2020, con un programma completo e ricco di eventi collaterali, per celebrare il 25° anniversario della sua fondazione. A Castiglion Fiorentino, nel Loggiato Vasariano di piazza del Municipio, le stelle del panorama sportivo italiano e internazionale si sono fatte portatrici, attraverso le loro storie, di messaggi di fiducia, impegno e grande umanità. "Festeggiamo i primi 25 anni del Premio Fair Play Menarini: un risultato incredibile in un anno eccezionale per lo sport italiano – ha detto Ennio Troiano, direttore risorse umane di Menarini – Ci auguriamo che i valori del fair play, fondati sulla condivisione di principi che rappresentano la vera assenza dello sport, possano aiutarci a guardare con ottimismo al futuro". A ricevere i premi l'ex tennista Stefan Edberg, l'icona del basket Pierluigi Marzorati, l'Iron Lady del nuoto Katinka Hosszu, il pugile Patrizio Oliva, la calciatrice Eleonora Goldoni, i due olimpionici Romano Battisti e Matteo Marconcini, quindi per il calcio Sinisa Mihajlovic, Patrick Kluivert e Massimo Bonini. Grande commozione per l'assegnazione del Premio speciale dedicato al ricordo di Paolo Rossi, ritirato da Marco Tardelli e Hansi Mùller, mentre tanti applausi sono stati riservati all'arrivo delle canottiere Valentina Rodini e Federica Cesarini che, dopo l'oro olimpico conquistato ai Giochi di Tokyo 2020, hanno ritirato il Premio speciale "L'Italia nel cuore". E se la categoria "Narrare le emozioni", dallo scorso anno intitolata alla memoria di Franco Lauro, è andato alla giornalista sportiva di Mediaset Lucia Blini, e il riconoscimento "Sustenium Energia e Cuore" all'ex fischietto Pierluigi Collina, ad aggiudicarsi il Premio speciale "Studio e sport", frutto della collaborazione con il Centro sportivo delle Fiamme Gialle, è stata la giovane marciatrice Sofia Fiorini. "Non ci sono parole per descrivere l'emozione di aver vissuto una serata come questa. Non sono mancati istanti di gioia, alternati a momenti di grande riflessione, soprattutto per quanto riguarda il premio intitolato alla memoria del grande campione Paolo Rossi nella categoria 'Modello per i giovani, assegnato a Marco Tardelli e Hansi Mùller, due grandi amici di Pablito – afferma Angelo Morelli, presidente del Comitato organizzatore del premio – Sono stati 25 anni di duro lavoro, di grandi soddisfazioni, emozioni e ricchezza personale. Aver potuto gioire della presenza di tanti campioni, provenienti da ogni parte del mondo, è stata una cosa così grande da non riuscire neppure a raccontarla". Tra i frangenti clou della serata, la presentazione del francobollo dedicato alla XXV edizione del Premio Fair Play Mecenate: un francobollo celebrativo, appartenente alla serie tematiche "Lo sport", che sarà emesso dal Ministero dello sviluppo economico.
(ITALPRESS).

LATINA
EDITORIALE OGGI

A Castiglion Fiorentino notte magica per XXV Premio internazionale Fair play Menarini

02/09/2021 15:06

Castiglion Fiorentino (Arezzo), 2 set. (Adnkronos) - Una vera e propria pioggia di emozioni è quella che, tra ospiti illustri e grandi leggende dello sport italiano e mondiale, ha accompagnato la cerimonia di premiazione del XXV Premio Internazionale Fair Play Menarini. Un'edizione 2021 davvero speciale che ha visto la kermesse dedicata all'etica e al fair play tornare in pista, dopo le restrizioni del 2020, con un programma completo e ricco di eventi collaterali, per celebrare in grande spolvero il venticinquesimo anniversario della sua fondazione. A Castiglion Fiorentino, nella suggestiva cornice del Loggiato Vasariano di piazza del Municipio, impreziosita per l'occasione da una spettacolare scenografia, hanno infatti brillato le più luminose stelle del panorama sportivo italiano ed internazionale facendosi portatrici, attraverso le loro storie, di messaggi di fiducia, impegno e grande umanità.

"Festeggiamo i primi venticinque anni del Premio Fair Play Menarini: un risultato incredibile in un anno eccezionale per lo sport italiano - ha detto Ennio Troiano, Direttore Risorse Umane Global di Menarini - Ci auguriamo che i valori del fair play, fondati sulla condivisione di principi che rappresentano la vera essenza dello sport, possano aiutarci a guardare con ottimismo al futuro".

Trasmessa in diretta televisiva su Sportitalia (canale 60 del digitale terrestre), la magica serata del Fair Play Menarini ha visto nuovamente al timone il giornalista Lorenzo Dallari e l'ex pallavolista Rachele Sangiuliano, una coppia collaudata che, anche quest'anno, ci ha guidato attraverso i racconti e i successi dei big che, sul palco, hanno ritirato l'ambito riconoscimento: dall'ex tennista svedese Stefan Edberg all'icona del basket Pierluigi Marzorati, dall'Iron Lady del nuoto Katinka Hosszu all'eclettico Patrizio Oliva, dalla calciatrice Eleonora Goldoni ai due olimpionici italiani Romano Battisti e Matteo Marconcini, passando per i grandi nomi del calcio Sinisa Mihajlovic, Patrick Kluivert e Massimo Bonini.

Grande commozione è stata suscitata dall'assegnazione del Premio speciale dedicato al ricordo di Paolo Rossi, ritirato da Marco Tardelli e Hansi Müller, mentre uno scroscio di applausi ha fatto da tappeto all'arrivo delle canottiere Valentina Rodini e Federica Cesarini che, dopo l'oro olimpico conquistato ai Giochi di Tokyo 2020, hanno ritirato il Premio speciale "L'Italia nel cuore". E se la categoria "Narrare le emozioni", dallo scorso anno intitolata alla memoria di Franco Lauro, è andato alla giornalista sportiva di Mediaset Lucia Blini, e il riconoscimento "Sustenium Energia e Cuore" all'ex fischietto Pierluigi Collina, ad aggiudicarsi il Premio speciale "Studio e sport", frutto dell'illustre collaborazione con il Centro sportivo delle Fiamme Gialle, è stata la giovane marciatrice Sofia Fiorini.

"Non ci sono parole per descrivere l'emozione di aver vissuto una serata come questa. Una serata in cui non sono mancati istanti di gioia, alternati a momenti di grande riflessione, soprattutto per quanto riguarda il premio intitolato alla memoria del grande campione Paolo Rossi nella categoria 'Modello per i giovani', assegnato a Marco Tardelli e Hansi Müller, due grandi amici di Pablito - afferma Angelo Morelli, presidente del Comitato organizzatore del premio - Sono stati venticinque anni di duro lavoro, ma anche di grandi soddisfazioni, emozioni e ricchezza personale. Aver potuto gioire della presenza di tanti campioni, provenienti da ogni parte del mondo, è stato per noi organizzatori una cosa così grande da non riuscire neppure a raccontarla. Ringraziamo enti, istituzioni, giornalisti e sponsor per esserci stati così vicini e aver creduto nel nostro progetto. E, non da ultimi, i nostri ringraziamenti vanno anche a tutti coloro che hanno collaborato alla realizzazione dell'evento, una squadra sicuramente affiatata e responsabilizzata".

Tra i frangenti clou della serata, impossibile non annoverare la presentazione ufficiale del francobollo dedicato alla XXV edizione del Premio Fair Play Mecenate: un francobollo celebrativo, appartenente alla serie tematiche "Lo sport", che sarà emesso dal Ministero dello sviluppo economico. "In questo anno difficile e, a tratti, drammatico, uno dei vocaboli più usati è resilienza - ha dichiarato Mauro Sereni di Consultinvest, dal 2013 main sponsor della manifestazione- Coraggio, dedizione, determinazione e lealtà mai come oggi devono essere parole che ci sostengono e il Premio Fair Play Menarini da sempre si impegna a valorizzare e diffondere questi principi". Grande soddisfazione anche da parte del sindaco Mario Agnelli, primo cittadino del Comune di Castiglion Fiorentino che, da nove anni a questa parte, ha tessuto un legame a doppio filo con il premio e con i suoi principi fondanti, tanto da vantare il titolo di città europea per la promozione dei valori del fair play nel mondo.

"Delle venticinque edizioni andate in scena, mi è bastato assistere alle ultime svoltesi a Castiglion Fiorentino per classificare il Premio Fair Play Menarini come una manifestazione unica nel suo genere e il nostro obiettivo è sempre stato quello di dimostrarci all'altezza del blasone del premio- dichiara il sindaco Mario Agnelli - Poterlo ospitare è un privilegio di cui possiamo solo andare fieri, anche perché il premio ha contribuito ad accrescere l'immagine della nostra città a livello internazionale, sia sul versante della promozione che dal punto di vista sportivo e valoriale. Nella piena osservanza di tutte le misure di sicurezza, l'edizione del venticinquennale è stata un grande successo e si è conclusa rispettando le attese che si erano create."

Di seguito, l'elenco completo dei premiati del XXV Premio Internazionale Fair Play Menarini: Massimo Bonini - categoria "Fair play" Stefan Edberg - categoria "Carriera nel fair play" Sinisa Mihajlovic - categoria "Sport e salute" Pierluigi Marzorati - categoria "Una vita per lo sport" Eleonora Goldoni - categoria "Fair play e solidarietà" Matteo Marconcini - categoria "Promozione dello sport" Patrizio Oliva - categoria "Sport e vita" Katinka Hosszu - categoria "Personaggio mito" Patrick Kluivert - categoria "I valori sociali dello sport" Romano Battisti - categoria "Lo sport oltre lo sport" Marco Tardelli e Hansi Müller - Premio speciale Paolo Rossi "Modello per i giovani" Pierluigi Collina - Premio speciale Sustenium "Energia e cuore" Valentina Rodini e Federica Cesarini - Premio speciale "L'Italia nel cuore" Lucia Blini - Premio speciale Franco Lauro "Narrare le emozioni" Sofia Fiorini - Premio Fiamme Gialle " Studio e sport "

LATINA
EDITORIALE OGGI

Tanta Sabaudia del remo nella 25esima edizione

Il premio Fair Play Menarini a Battisti, Rodini e Cesarini

Sabaudia - A Castiglion Fiorentino riconoscimenti per le nostre eccellenze sportive



Gianluca Atlante 02/09/2021 09:30

Una serata, quella di mercoledì, "Madein Sabaudia". Quella del remo, per intenderci. Nella splendida cornice del Loggiato Vasariano di piazza del Municipio si è svolta la cerimonia di premiazione del XXV Premio Internazionale Fair Play Menarini. Una vera e propria pioggia di emozioni è quella che, tra ospiti illustri e grandi leggende dello sport italiano e mondiale, ha Un'edizione 2021 davvero speciale che ha visto la kermesse dedicata all'etica e al fair play tornare in pista, dopo le restrizioni del 2020, con un programma completo e ricco di eventi collaterali, per celebrare in grande spolvero il venticinquesimo anniversario della sua fondazione. Tra i moltissimi big dello sport internazionale quali l'ex tennista svedese Stefan Edberg, l'icona del basket Pierluigi Marzorati, l'Iron Lady del nuoto Katinka Hosszu, l'eclettico Patrizio Oliva, Sinisa Mihajlovic, Patrick Kluivert e Massimo Bonini, Marco Tardelli e Hansi Müller, hanno ricevuto il premio anche le canottiere Valentina Rodini (Fiamme Gialle) e Federica Cesarini (Fiamme Oro) che, dopo l'oro olimpico conquistato ai Giochi di Tokyo 2020, hanno ritirato il Premio speciale "L'Italia nel cuore". All'altro atleta gialloverde, ex canottiere e ora velista Romano Battisti, è stato assegnato il Premio "Lo Sport oltre lo Sport". Infine, ad aggiudicarsi il Premio Speciale Fiamme Gialle "Studio e Sport", frutto dell'illustre collaborazione tra il Premio Fair Play e il Centro Sportivo della Guardia di Finanza, è stata la giovane marciatrice Sofia Fiorini. Tra i frangenti clou della serata, impossibile non annoverare la presentazione ufficiale del francobollo dedicato alla XXV edizione del Premio Fair Play Mecenate: un francobollo celebrativo, appartenente alla serie tematiche "Lo sport", che sarà emesso dal Ministero dello sviluppo economico.

LATINA
EDITORIALE OGGI

Le leggende dello sport al XXV Premio Fair Play Menarini

Nazionale - Le leggende dello sport al XXV Premio Fair Play Menarini



Le leggende dello sport al XXV Premio Fair Play Menarini

02/09/2021 14:41

CASTIGLION FIORENTINO (ITALPRESS) – Ospiti illustri e grandi leggende dello sport italiano e mondiale alla cerimonia di premiazione del XXV Premio Internazionale Fair Play Menarini. Un'edizione 2021 che ha visto la kermesse dedicata all'etica e al fair play tornare in pista, dopo le restrizioni del 2020, con un programma completo e ricco di eventi collaterali, per celebrare il 25° anniversario della sua fondazione. A Castiglion Fiorentino, nel Loggiato Vasariano di piazza del Municipio, le stelle del panorama sportivo italiano e internazionale si sono fatte portatrici, attraverso le loro storie, di messaggi di fiducia, impegno e grande umanità. "Festeggiamo i primi 25 anni del Premio Fair Play Menarini: un risultato incredibile in un anno eccezionale per lo sport italiano – ha detto Ennio Troiano, direttore risorse umane di Menarini – Ci auguriamo che i valori del fair play, fondati sulla condivisione di principi che rappresentano la vera assenza dello sport, possano aiutarci a guardare con ottimismo al futuro". A ricevere i premi l'ex tennista Stefan Edberg, l'icona del basket Pierluigi Marzorati, l'Iron Lady del nuoto Katinka Hosszu, il pugile Patrizio Oliva, la calciatrice Eleonora Goldoni, i due olimpionici Romano Battisti e Matteo Marconcini, quindi per il calcio Sinisa Mihajlovic, Patrick Kluivert e Massimo Bonini. Grande commozione per l'assegnazione del Premio speciale dedicato al ricordo di Paolo Rossi, ritirato da Marco Tardelli e Hansi Müller, mentre tanti applausi sono stati riservati all'arrivo delle canottiere Valentina Rodini e Federica Cesarini che, dopo l'oro olimpico conquistato ai Giochi di Tokyo 2020, hanno ritirato il Premio speciale "L'Italia nel cuore". E se la categoria "Narrare le emozioni", dallo scorso anno intitolata alla memoria di Franco Lauro, è andato alla giornalista sportiva di Mediaset Lucia Blini, e il riconoscimento "Sustenium Energia e Cuore" all'ex fischietto Pierluigi Collina, ad aggiudicarsi il Premio speciale "Studio e sport", frutto della collaborazione con il Centro sportivo delle Fiamme Gialle, è stata la giovane marciatrice Sofia Fiorini. "Non ci sono parole per descrivere l'emozione di aver vissuto una serata come questa. Non sono mancati istanti di gioia, alternati a momenti di grande riflessione, soprattutto per quanto riguarda il premio intitolato alla memoria del grande campione Paolo Rossi nella categoria 'Modello per i giovani', assegnato a Marco Tardelli e Hansi Müller, due grandi amici di Pablito – afferma Angelo Morelli, presidente del Comitato organizzatore del premio – Sono stati 25 anni di duro lavoro, di grandi soddisfazioni, emozioni e ricchezza personale. Aver potuto gioire della presenza di tanti campioni, provenienti da ogni parte del mondo, è stata una cosa così grande da non riuscire neppure a raccontarla". Tra i frangenti clou della serata, la presentazione del francobollo dedicato alla XXV edizione del Premio Fair Play Mecenate: un francobollo celebrativo, appartenente alla serie tematiche "Lo sport", che sarà emesso dal Ministero dello sviluppo economico.
(ITALPRESS).

© RIPRODUZIONE RISERVATA

LATIN BIZ TODAY

Sporting Legends Shine on a Magical Evening at the Menarini Fair Play Awards

Di **Redazione** | 02 set 2021

The event dedicated to ethics and fair play celebrated its 25th anniversary with a grand finale that welcomed great Italian and international sporting stars

FLORENCE, Italy, Sept. 2, 2021 /PRNewswire/ -- The XXV Menarini International Fair Play awards ceremony saw a genuine outpouring of emotions, with illustrious guests and true legends of Italian and world sport. This 2021 edition was truly special as the event dedicated to ethics and fair play returned, following the restrictions in 2020, with a full programme to celebrate its twenty-fifth anniversary. Stars of the Italian and international sporting worlds shone bright, offering messages of trust, commitment and great humanity through their stories.

"Today we are celebrating the first twenty-five years of the Menarini Fair Play Award: an incredible result in an exceptional year for Italian sport," declared Ennio Troiano, Menarini Global HR Director. "We hope that the values of fair play, founded on sharing principles that represent the true essence of sport, can help us to look toward the future with optimism."

Those collecting the coveted award at the magical Menarini Fair Play event included former Swedish tennis star Stefan Edberg, basketball icon Pierluigi Marzorati, the Iron Lady of swimming Katinka Hosszú, the eclectic Patrizio Oliva, footballer Eleonora Goldoni and the two Olympians Romano Battisti and Matteo Marconcini, along with other great names from the world of football Siniša Mihajlović, Patrick Kluivert and Massimo Bonini. There was great emotion during presentation of the Special Award dedicated to the memory of Paolo Rossi, which was collected by Marco Tardelli and Hansi Müller, while loud applause welcomed rowers Valentina Rodini and Federica Cesarini who, following their gold medal at the Tokyo 2020 Olympics, received the "L'Italia nel cuore" (Italy in the Heart) Special Award. The "Narrare le emozioni" (Narrating Emotions) category went to Mediaset sports journalist Lucia Blini, and the "Sustenium Energia e Cuore" (Sustenium Energy and Heart) award went to former referee Pierluigi Collina.

"Words cannot describe the emotion of an evening like this, with so many moments of joy, punctuated with moments of deep reflection, particularly with the award in memory of the great champion Paolo Rossi," explained Angelo Morelli, Chairman of the Committee that organises the awards. "These twenty-five years have seen a lot of hard work, but also great satisfaction, emotion and personal reward. Being able to celebrate the presence of so many champions, from every corner of the globe, is such a great emotion for us organisers it is hard to describe".

Here is the full list of winners at the XXV Menarini International Fair Play Award event:

Massimo Bonini – category: "Fair play"Stefan Edberg – category: "Carriera nel fair play" (Career in fair play)Siniša Mihajlović – category: "Sport e salute" (Sport and health)Pierluigi Marzorati – category: "Una vita per lo sport" (Lifetime Achievement in Sport)Eleonora Goldoni – category: "Fair play e solidarietà" (Fair Play and Solidarity)Matteo Marconcini – category: "Promozione dello sport" (Promotion of Sport)Patrizio Oliva – category: "Sport e vita" (Sport and Life)Katinka Hosszú – category: "Personaggio mito" (Legendary Figures)Patrick Kluivert – category: "I valori sociali dello sport" (Social Values in Sport)Romano Battisti – category: "Lo sport oltre lo sport" (Sport Beyond Sport)Marco Tardelli and Hansi Müller – Paolo Rossi Special Award "Modello per i giovani" (Youth Role Model)Pierluigi Collina – Sustenium Special Award "Energia e cuore" (Energy and Heart)Valentina Rodini and Federica Cesarini – Special Award "L'Italia nel cuore" (Italy in the Heart)Lucia Blini – Franco Lauro Special Award "Narrare le emozioni" (Narrating Emotions)Sofia Fiorini – Fiamme Gialle Award "Studio e sport" (Study and Sport)

Follow us on social media:

Facebook: @PremioFairPlayMenarini - Twitter: @PremioFairPlay - Instagram: @premiofairplay_menarini

YouTube: Menarini International Fair Play Award

Official Hashtags: #FairPlayMenarini #PremioFairPlayMenarini #XXVFairPlayMenarini

Photo - https://mma.prnewswire.com/media/1607686/Menarini_1.jpgPhoto - https://mma.prnewswire.com/media/1607687/Menarini_2.jpgPhoto - https://mma.prnewswire.com/media/1607688/Menarini_3.jpgPhoto - https://mma.prnewswire.com/media/1607689/Menarini_4.jpgPhoto - https://mma.prnewswire.com/media/1607690/Menarini_5.jpgPhoto - https://mma.prnewswire.com/media/1607691/Menarini_6.jpg Logo - https://mma.prnewswire.com/media/1574956/Menarini_Fair_Play_Logo.jpg

lavocedisansevero.it
quotidiano on line

Le leggende dello sport al XXV Premio Fair Play Menarini

DI ADMIN - 2 SETTEMBRE 2021

303 visualizzazioni



CASTIGLION FIORENTINO (ITALPRESS) – Ospiti illustri e grandi leggende dello sport italiano e mondiale alla cerimonia di premiazione del XXV Premio Internazionale Fair Play Menarini. Un'edizione 2021 che ha visto la kermesse dedicata all'etica e al fair play tornare in pista, dopo le restrizioni del 2020, con un programma completo e ricco di eventi collaterali, per celebrare il 25° anniversario della sua fondazione. A Castiglion Fiorentino, nel Loggiato Vasariano di piazza del Municipio, le stelle del panorama sportivo italiano e internazionale si sono fatte portatrici, attraverso le loro storie, di messaggi di fiducia, impegno e grande umanità. "Festeggiamo i primi 25 anni del Premio Fair Play Menarini: un risultato incredibile in un anno eccezionale per lo sport italiano – ha detto Ennio Troiano, direttore risorse umane di Menarini – Ci auguriamo che i valori del fair play, fondati sulla condivisione di principi che rappresentano la vera assenza dello sport, possano aiutarci a guardare con ottimismo al futuro". A ricevere i premi l'ex tennista Stefan Edberg, l'icona del basket Pierluigi Marzorati, l'Iron Lady del nuoto Katinka Hosszu, il pugile Patrizio Oliva, la calciatrice Eleonora Goldoni, i due olimpionici Romano Battisti e Matteo Marconcini, quindi per il calcio Sinisa Mihajlovic, Patrick Kluivert e Massimo Bonini. Grande commozione per l'assegnazione del Premio speciale dedicato al ricordo di Paolo Rossi, ritirato da Marco Tardelli e Hansi Mùller, mentre tanti applausi sono stati riservati all'arrivo delle canottiere Valentina Rodini e Federica Cesarini che, dopo l'oro olimpico conquistato ai Giochi di Tokyo 2020, hanno ritirato il Premio speciale "L'Italia nel cuore". E se la categoria "Narrare le emozioni", dallo scorso anno intitolata alla memoria di Franco Lauro, è andato alla giornalista sportiva di Mediaset Lucia Blini, e il riconoscimento "Sustenium Energia e Cuore" all'ex fischietto Pierluigi Collina, ad aggiudicarsi il Premio speciale "Studio e sport", frutto della collaborazione con il Centro sportivo delle Fiamme Gialle, è stata la giovane marciatrice Sofia Fiorini. "Non ci sono parole per descrivere l'emozione di aver vissuto una serata come questa. Non sono mancati istanti di gioia, alternati a momenti di grande riflessione, soprattutto per quanto riguarda il premio intitolato alla memoria del grande campione Paolo Rossi nella categoria 'Modello per i giovanì, assegnato a Marco Tardelli e Hansi Mùller, due grandi amici di Pablito – afferma Angelo Morelli, presidente del Comitato organizzatore del premio – Sono stati 25 anni di duro lavoro, di grandi soddisfazioni, emozioni e ricchezza personale. Aver potuto gioire della presenza di tanti campioni, provenienti da ogni parte del mondo, è stata una cosa così grande da non riuscire neppure a raccontarla". Tra i frangenti clou della serata, la presentazione del francobollo dedicato alla XXV edizione del Premio Fair Play Mecenate: un francobollo celebrativo, appartenente alla serie tematiche "Lo sport", che sarà emesso dal Ministero dello sviluppo economico. (ITALPRESS).

l'ecodelsud.it
GAZZETTA INDIPENDENTE DI INFORMAZIONE DELLA SICILIA E DELLA CALABRIA

A Castiglion Fiorentino il XXV Premio Fair Play Menarini

0

BY REDAZIONE | 2 SETTEMBRE 2021 TOP NEWS



A Castiglion Fiorentino, nella suggestiva cornice del Loggiato Vasariano di piazza del Municipio, si è svolta la cerimonia di premiazione del XXV Premio Internazionale Fair Play Menarini.

Un'edizione 2021 tra ospiti illustri e grandi leggende dello sport italiano e mondiale che ha visto la kermesse dedicata all'etica e al fair play tornare in pista, dopo le restrizioni del 2020, con un programma completo e ricco di eventi collaterali, per celebrare in grande spolvero il 25° anniversario della sua fondazione.

https://video.italpress.com/play/webm/video/r6x05p39kzgrx5ebdmj7voga

l'ecodelsud.it
GAZZETTA INDIPENDENTE DI INFORMAZIONE DELLA SICILIA E DELLA CALABRIA

Tardelli e Mihajlović tra i protagonisti del Fair Play Menarini

0

BY REDAZIONE | 2 SETTEMBRE 2021 TOP NEWS



A Castiglion Fiorentino si è svolta la premiazione del XXV Premio Internazionale Fair Play Menarini. Tra i protagonisti Marco Tardelli, campione del mondo del 1982, che ha ricevuto il riconoscimento speciale dedicato al ricordo di Paolo Rossi.

Presente anche l'allenatore del Bologna, Siniša Mihajlović, che ha guidato la Nazionale infermieri nel giorno dell'apertura della tre giorni del Premio, con la partita di beneficenza Match for life.

https://video.italpress.com/play/mp4/video/gdm0p15r9z0jgaoyl87jkeo2

L'ETRURIA.it

REDAZIONE

giovedì, 2 settembre 2021 - 10:10

Le grandi leggende dello sport brillano a castiglion fiorentino nella notte magica del Premio Fair Play Menarini



Una vera e propria pioggia di emozioni è quella che, tra ospiti illustri e grandi leggende dello sport italiano e mondiale, ha accompagnato la cerimonia di premiazione del XXV Premio Internazionale Fair Play Menarini. Un'edizione 2021 davvero speciale che ha visto la kermesse dedicata all'etica e al fair play tornare in pista, dopo le restrizioni del 2020, con un programma completo e ricco di eventi collaterali, per celebrare in grande spolvero il venticinquesimo anniversario della sua fondazione. A Castiglion Fiorentino, nella suggestiva cornice del Loggiato Vasariano di piazza del Municipio, impreziosita per l'occasione da una spettacolare scenografia, hanno infatti brillato le più luminose stelle del panorama sportivo italiano ed internazionale facendosi portatrici, attraverso le loro storie, di messaggi di fiducia, impegno e grande umanità.

"Oggi festeggiamo i primi venticinque anni del Premio Fair Play Menarini: un risultato incredibile in un anno eccezionale per lo sport italiano – ha detto Ennio Troiano, Direttore Risorse Umane di Menarini - Ci auguriamo che i valori del fair play, fondati sulla condivisione di principi che rappresentano la vera essenza dello sport, possano aiutarci a guardare con ottimismo al futuro".

Trasmessa in diretta televisiva su Sportitalia (canale 60 del digitale terrestre), la magica serata del Fair Play Menarini ha visto nuovamente al timone il giornalista Lorenzo Dallari e l'ex pallavolista Rachele Sangiuliano, una coppia collaudata che, anche quest'anno, ci ha guidato attraverso i racconti e i successi dei big che, sul palco, hanno ritirato l'ambito riconoscimento: dall'ex tennista svedese Stefan Edberg all'icona del basket Pierluigi Marzorati, dall'Iron Lady del nuoto Katinka Hosszu all'eclettico Patrizio Oliva, dalla calciatrice Eleonora Goldoni ai due olimpionici italiani Romano Battisti e Matteo Marconcini, passando per i grandi nomi del calcio Sinisa Mihajlovic, Patrick Kluivert e Massimo Bonini. Grande commozione è stata suscitata dall'assegnazione del Premio speciale dedicato al ricordo di Paolo Rossi, ritirato da Marco Tardelli e Hansi Müller, mentre uno scroscio di applausi ha fatto da tappeto all'arrivo delle canottiere Valentina Rodini e Federica Cesarini che, dopo l'oro olimpico conquistato ai Giochi di Tokyo 2020, hanno ritirato il Premio speciale "L'Italia nel cuore". E se la categoria "Narrare le emozioni", dallo scorso anno intitolata alla memoria di Franco Lauro, è andato alla giornalista sportiva di Mediaset Lucia Blini, e il riconoscimento "Sustenium Energia e Cuore" all'ex fischietto Pierluigi Collina, ad aggiudicarsi il Premio speciale "Studio e sport", frutto dell'illustre collaborazione con il Centro sportivo delle Fiamme Gialle, è stata la giovane marciatrice Sofia Fiorini.

"Non ci sono parole per descrivere l'emozione di aver vissuto una serata come questa. Una serata in cui non sono mancati istanti di gioia, alternati a momenti di grande riflessione, soprattutto per quanto riguarda il premio intitolato alla memoria del grande campione Paolo Rossi nella categoria 'Modello per i giovani', assegnato a Marco Tardelli e Hansi Müller, due grandi amici di Pablito – afferma Angelo Morelli, presidente del Comitato organizzatore del premio - Sono stati venticinque anni di duro lavoro, ma anche di grandi soddisfazioni, emozioni e ricchezza personale. Aver potuto gioire della presenza di tanti campioni, provenienti da ogni parte del mondo, è stato per noi organizzatori una cosa così grande da non riuscire neppure a raccontarla. Ringraziamo enti, istituzioni, giornalisti e sponsor per esserci stati così vicini e aver creduto nel nostro progetto. E, non da ultimi, i nostri ringraziamenti vanno anche a tutti coloro che hanno collaborato alla realizzazione dell'evento, una squadra sicuramente affiatata e responsabilizzata".

Tra i frangenti clou della serata, impossibile non annoverare la presentazione ufficiale del francobollo dedicato alla XXV edizione del Premio Fair Play Mecenate: un francobollo celebrativo, appartenente alla serie tematiche "Lo sport", che sarà emesso dal Ministero dello sviluppo economico.

"In questo anno difficile e, a tratti, drammatico, uno dei vocaboli più usati è resilienza – ha dichiarato Mauro Sereni di Consultinvest, dal 2013 main sponsor della manifestazione- Coraggio, dedizione, determinazione e lealtà mai come oggi devono essere parole che ci sostengono e il Premio Fair Play Menarini da sempre si impegna a valorizzare e diffondere questi principi".

Grande soddisfazione anche da parte del sindaco Mario Agnelli, primo cittadino del Comune di Castiglion Fiorentino che, da nove anni a questa parte, ha tessuto un legame a doppio filo con il premio e con i suoi principi fondanti, tanto da vantare il titolo di città europea per la promozione dei valori del fair play nel mondo.

"Delle venticinque edizioni andate in scena, mi è bastato assistere alle ultime svoltesi a Castiglion Fiorentino per classificare il Premio Fair Play Menarini come una manifestazione unica nel suo genere e il nostro obiettivo è sempre stato quello di dimostrarci all'altezza del blasone del premio– dichiara il sindaco Mario Agnelli – Poterlo ospitare è un privilegio di cui possiamo solo andare fieri, anche perché il premio ha contribuito ad accrescere l'immagine della nostra città a livello internazionale, sia sul versante della promozione che dal punto di vista sportivo e valoriale. Nella piena osservanza di tutte le misure di sicurezza, l'edizione del venticinquennale è stata un grande successo e si è conclusa rispettando le attese che si erano create."

LiberoQuotidiano.it

Le leggende dello sport al XXV Premio Fair Play Menarini



02 settembre 2021

a a a

CASTIGLION FIORENTINO (ITALPRESS) – Ospiti illustri e grandi leggende dello sport italiano e mondiale alla cerimonia di premiazione del XXV Premio Internazionale Fair Play Menarini. Un'edizione 2021 che ha visto la kermesse dedicata all'etica e al fair play tornare in pista, dopo le restrizioni del 2020, con un programma completo e ricco di eventi collaterali, per celebrare il 25° anniversario della sua fondazione. A Castiglion Fiorentino, nel Loggiato Vasariano di piazza del Municipio, le stelle del panorama sportivo italiano e internazionale si sono fatte portatrici, attraverso le loro storie, di messaggi di fiducia, impegno e grande umanità. "Festeggiamo i primi 25 anni del Premio Fair Play Menarini: un risultato incredibile in un anno eccezionale per lo sport italiano – ha detto Ennio Troiano, direttore risorse umane di Menarini – Ci auguriamo che i valori

del fair play, fondati sulla condivisione di principi che rappresentano la vera assenza dello sport, possano aiutarci a guardare con ottimismo al futuro". A ricevere i premi l'ex tennista Stefan Edberg, l'icona del basket Pierluigi Marzorati, l'Iron Lady del nuoto Katinka Hosszu, il pugile Patrizio Oliva, la calciatrice Eleonora Goldoni, i due olimpionici Romano Battisti e Matteo Marconcini, quindi per il calcio Sinisa Mihajlovic, Patrick Kluivert e Massimo Bonini. Grande commozione per l'assegnazione del Premio speciale dedicato al ricordo di Paolo Rossi, ritirato da Marco Tardelli e Hansi Mùller, mentre tanti applausi sono stati riservati all'arrivo delle canottiere Valentina Rodini e Federica Cesarini che, dopo l'oro olimpico conquistato ai Giochi di Tokyo 2020, hanno ritirato il Premio speciale "L'Italia nel cuore". E se la categoria "Narrare le emozioni", dallo scorso anno intitolata alla memoria di Franco Lauro, è andato alla giornalista sportiva di Mediaset Lucia Blini, e il riconoscimento "Sustenium Energia e Cuore" all'ex fischietto Pierluigi Collina, ad aggiudicarsi il Premio speciale "Studio e sport", frutto della collaborazione con il Centro sportivo delle Fiamme Gialle, è stata la giovane marciatrice Sofia Fiorini. "Non ci sono parole per descrivere l'emozione di aver vissuto una serata come questa. Non sono mancati istanti di gioia, alternati a momenti di grande riflessione, soprattutto per quanto riguarda il premio intitolato alla memoria del grande campione Paolo Rossi nella categoria 'Modello per i giovanì, assegnato a Marco Tardelli e Hansi Mùller, due grandi amici di Pablito – afferma Angelo Morelli, presidente del Comitato organizzatore del premio – Sono stati 25 anni di duro lavoro, di grandi soddisfazioni, emozioni e ricchezza personale. Aver potuto gioire della presenza di tanti campioni, provenienti da ogni parte del mondo, è stata una cosa così grande da non riuscire neppure a raccontarla". Tra i frangenti clou della serata, la presentazione del francobollo dedicato alla XXV edizione del Premio Fair Play Mecenate: un francobollo celebrativo, appartenente alla serie tematiche "Lo sport", che sarà emesso dal Ministero dello sviluppo economico.
(ITALPRESS).

LiberoQuotidiano.it

Sport: le grandi leggende nella notte magica del Premio Fair Play Menarini



02 settembre 2021

a a a

Firenze, 2 set. - (Adnkronos) - Una vera e propria pioggia di emozioni è quella che, tra ospiti illustri e grandi leggende dello sport italiano e mondiale, ha accompagnato la cerimonia di premiazione del XXV Premio Internazionale Fair Play Menarini. Un'edizione 2021 davvero speciale che ha visto la kermesse dedicata all'etica e al fair play tornare in pista, dopo le restrizioni del 2020, con un programma completo e ricco di eventi collaterali, per celebrare in grande spolvero il venticinquesimo anniversario della sua fondazione. A Castiglion Fiorentino (Arezzo) nella suggestiva cornice del Loggiato Vasariano di piazza del Municipio, impreziosita per l'occasione da una spettacolare scenografia, hanno infatti brillato le più luminose stelle del panorama sportivo italiano ed internazionale facendosi portatrici, attraverso le loro storie, di messaggi di fiducia, impegno e grande umanità.

“Oggi festeggiamo i primi venticinque anni del Premio Fair Play Menarini: un risultato incredibile in un anno eccezionale per lo sport italiano – ha detto Ennio Troiano, Direttore Risorse Umane Global di Menarini - Ci auguriamo che i valori del fair play, fondati sulla condivisione di principi che rappresentano la vera essenza dello sport, possano aiutarci a guardare con ottimismo al futuro".

Trasmessa in diretta televisiva su Sportitalia (canale 60 del digitale terrestre), la magica serata del Fair Play Menarini ha visto nuovamente al timone il giornalista Lorenzo Dallari e l'ex pallavolista Rachele Sangiuliano, una coppia collaudata che, anche quest'anno, ci ha guidato attraverso i racconti e i successi dei big che, sul palco, hanno ritirato l'ambito riconoscimento: dall'ex tennista svedese Stefan Edberg all'icona del basket Pierluigi Marzorati, dall'Iron Lady del nuoto Katinka Hosszu all'eclettico Patrizio Oliva, dalla calciatrice Eleonora Goldoni ai due olimpionici italiani Romano Battisti e Matteo Marconcini, passando per i grandi nomi del calcio Sinisa Mihajlovic, Patrick Kluivert e Massimo Bonini. Grande commozione è stata suscitata dall'assegnazione del Premio speciale dedicato al ricordo di Paolo Rossi, ritirato da Marco Tardelli e Hansi Müller, mentre uno scroscio di applausi ha fatto da tappeto all'arrivo delle canottiere Valentina Rodini e Federica Cesarini che, dopo l'oro olimpico conquistato ai Giochi di Tokyo 2020, hanno ritirato il Premio speciale “L'Italia nel cuore”. E se la categoria “Narrare le emozioni”, dallo scorso anno intitolata alla memoria di Franco Lauro, è andato alla giornalista sportiva di Mediaset Lucia Blini, e il riconoscimento “Sustenium Energia e Cuore” all'ex fischietto Pierluigi Collina, ad aggiudicarsi il Premio speciale “Studio e sport”, frutto dell'illustre collaborazione con il Centro sportivo delle Fiamme Gialle, è stata la giovane marciatrice Sofia Fiorini.

“Non ci sono parole per descrivere l'emozione di aver vissuto una serata come questa. Una serata in cui non sono mancati istanti di gioia, alternati a momenti di grande riflessione, soprattutto per quanto riguarda il premio intitolato alla memoria del grande campione Paolo Rossi nella categoria ‘Modello per i giovani', assegnato a Marco Tardelli e Hansi Müller, due grandi amici di Pablito – afferma Angelo Morelli, presidente del Comitato organizzatore del premio - Sono stati venticinque anni di duro lavoro, ma anche di grandi soddisfazioni, emozioni e ricchezza personale. Aver potuto gioire della presenza di tanti campioni, provenienti da ogni parte del mondo, è stato per noi organizzatori una cosa così grande da non riuscire neppure a raccontarla. Ringraziamo enti, istituzioni, giornalisti e sponsor per esserci stati così vicini e aver creduto nel nostro progetto. E, non da ultimi, i nostri ringraziamenti vanno anche a tutti coloro che hanno collaborato alla realizzazione dell'evento, una squadra sicuramente affiatata e responsabilizzata”.

Tra i frangenti clou della serata, impossibile non annoverare la presentazione ufficiale del francobollo dedicato alla XXV edizione del Premio Fair Play Mecenate: un francobollo celebrativo, appartenente alla serie tematiche “Lo sport”, che sarà emesso dal Ministero dello sviluppo economico.

“In questo anno difficile e, a tratti, drammatico, uno dei vocaboli più usati è resilienza – ha dichiarato Mauro Sereni di Consultinvest, dal 2013 main sponsor della manifestazione- Coraggio, dedizione, determinazione e lealtà mai come oggi devono essere parole che ci sostengono e il Premio Fair Play Menarini da sempre si impegna a valorizzare e diffondere questi principi”.

Grande soddisfazione anche da parte del sindaco Mario Agnelli, primo cittadino del Comune di Castiglion Fiorentino che, da nove anni a questa parte, ha tessuto un legame a doppio filo con il premio e con i suoi principi fondanti, tanto da vantare il titolo di città europea per la promozione dei valori del fair play nel mondo.

“Delle venticinque edizioni andate in scena, mi è bastato assistere alle ultime svoltesi a Castiglion Fiorentino per classificare il Premio Fair Play Menarini come una manifestazione unica nel suo genere e il nostro obiettivo è sempre stato quello di dimostrarci all'altezza del blasone del premio– dichiara il sindaco Mario Agnelli – Poterlo ospitare è un privilegio di cui possiamo solo andare fieri, anche perché il premio ha contribuito ad accrescere l'immagine della nostra città a livello internazionale, sia sul versante della promozione che dal punto di vista sportivo e valoriale. Nella piena osservanza di tutte le misure di sicurezza, l'edizione del venticinquennale è stata un grande successo e si è conclusa rispettando le attese che si erano create.”

Di seguito, l'elenco completo dei premiati del XXV Premio Internazionale Fair Play Menarini:

Massimo Bonini – categoria “Fair play”

Stefan Edberg – categoria “Carriera nel fair play”

Sinisa Mihajlovic – categoria “Sport e salute”

Pierluigi Marzorati – categoria “Una vita per lo sport”

Eleonora Goldoni – categoria “Fair play e solidarietà”

Matteo Marconcini – categoria “Promozione dello sport”

Patrizio Oliva – categoria “Sport e vita”

Katinka Hosszu – categoria “Personaggio mito”

Patrick Kluivert – categoria “I valori sociali dello sport”

Romano Battisti – categoria “Lo sport oltre lo sport”

Marco Tardelli e Hansi Müller – Premio speciale Paolo Rossi “Modello per i giovani”

Pierluigi Collina – Premio speciale Sustenium “Energia e cuore”

Valentina Rodini e Federica Cesarini – Premio speciale “L'Italia nel cuore”

Lucia Blini – Premio speciale Franco Lauro “Narrare le emozioni”

Sofia Fiorini – Premio Fiamme Gialle “ Studio e sport “

A Castiglion Fiorentino notte magica per XXV Premio internazionale Fair play Menarini

Castiglion Fiorentino (Arezzo), 2 set. (Adnkronos) - Una vera e propria pioggia di emozioni è quella ...

Autore : *liberoquotidiano* Commenta

A Castiglion Fiorentino notte magica per XXV Premio internazionale Fair play Menarini *(Di giovedì 2 settembre 2021)* **Castiglion Fiorentino** (Arezzo), 2 set. (Adnkronos) - Una vera e propria pioggia di emozioni è quella che, tra ospiti illustri e grandi leggende dello sport italiano e mondiale, ha accompagnato la cerimonia di premiazione del XXV **Premio internazionale Fair play Menarini**. Un'edizione 2021 davvero speciale che ha visto la kermesse dedicata all'etica e al **Fair play** tornare in pista, dopo le restrizioni del 2020, con un programma completo e ricco di eventi collaterali, per celebrare in grande spolvero il venticinquesimo anniversario della sua ...

Leggi su liberoquotidiano

Advertising

LiberoQuotidiano.it

A Castiglion Fiorentino notte magica per XXV Premio internazionale Fair play Menarini

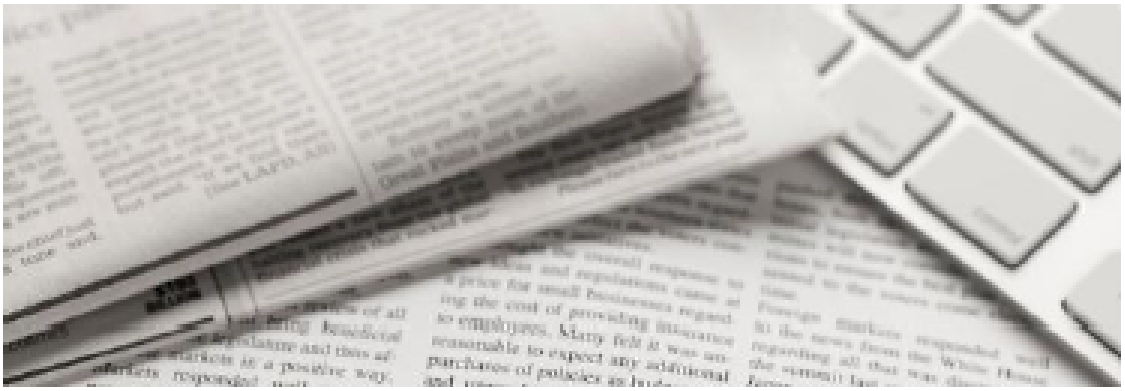

02 settembre 2021

a a a

Castiglion Fiorentino (Arezzo), 2 set. (Adnkronos) - Una vera e propria pioggia di emozioni è quella che, tra ospiti illustri e grandi leggende dello sport italiano e mondiale, ha accompagnato la cerimonia di premiazione del XXV Premio Internazionale Fair Play Menarini. Un'edizione 2021 davvero speciale che ha visto la kermesse dedicata all'etica e al fair play tornare in pista, dopo le restrizioni del 2020, con un programma completo e ricco di eventi collaterali, per celebrare in grande spolvero il venticinquesimo anniversario della sua fondazione. A Castiglion Fiorentino, nella suggestiva cornice del Loggiato Vasariano di piazza del Municipio, impreziosita per l'occasione da una spettacolare scenografia, hanno infatti brillato le più luminose stelle del panorama sportivo italiano ed internazionale facendosi portatrici, attraverso le loro storie, di messaggi di fiducia, impegno e grande umanità.

“Festeggiamo i primi venticinque anni del Premio Fair Play Menarini: un risultato incredibile in un anno eccezionale per lo sport italiano – ha detto Ennio Troiano, Direttore Risorse Umane Global di Menarini - Ci auguriamo che i valori del fair play, fondati sulla condivisione di principi che rappresentano la vera essenza dello sport, possano aiutarci a guardare con ottimismo al futuro".

Trasmessa in diretta televisiva su Sportitalia (canale 60 del digitale terrestre), la magica serata del Fair Play Menarini ha visto nuovamente al timone il giornalista Lorenzo Dallari e l'ex pallavolista Rachele Sangiuliano, una coppia collaudata che, anche quest'anno, ci ha guidato attraverso i racconti e i successi dei big che, sul palco, hanno ritirato l'ambito riconoscimento: dall'ex tennista svedese Stefan Edberg all'icona del basket Pierluigi Marzorati, dall'Iron Lady del nuoto Katinka Hosszu all'eclettico Patrizio Oliva, dalla calciatrice Eleonora Goldoni ai due olimpionici italiani Romano Battisti e Matteo Marconcini, passando per i grandi nomi del calcio Sinisa Mihajlovic, Patrick Kluivert e Massimo Bonini.

Grande commozione è stata suscitata dall'assegnazione del Premio speciale dedicato al ricordo di Paolo Rossi, ritirato da Marco Tardelli e Hansi Müller, mentre uno scroscio di applausi ha fatto da tappeto all'arrivo delle canottiere Valentina Rodini e Federica Cesarini che, dopo l'oro olimpico conquistato ai Giochi di Tokyo 2020, hanno ritirato il Premio speciale “L'Italia nel cuore”. E se la categoria “Narrare le emozioni”, dallo scorso anno intitolata alla memoria di Franco Lauro, è andato alla giornalista sportiva di Mediaset Lucia Blini, e il riconoscimento “Sustenium Energia e Cuore” all'ex fischietto Pierluigi Collina, ad aggiudicarsi il Premio speciale “Studio e sport”, frutto dell'illustre collaborazione con il Centro sportivo delle Fiamme Gialle, è stata la giovane marciatrice Sofia Fiorini.

“Non ci sono parole per descrivere l'emozione di aver vissuto una serata come questa. Una serata in cui non sono mancati istanti di gioia, alternati a momenti di grande riflessione, soprattutto per quanto riguarda il premio intitolato alla memoria del grande campione Paolo Rossi nella categoria ‘Modello per i giovani', assegnato a Marco Tardelli e Hansi Müller, due grandi amici di Pablito – afferma Angelo Morelli, presidente del Comitato organizzatore del premio - Sono stati venticinque anni di duro lavoro, ma anche di grandi soddisfazioni, emozioni e ricchezza personale. Aver potuto gioire della presenza di tanti campioni, provenienti da ogni parte del mondo, è stato per noi organizzatori una cosa così grande da non riuscire neppure a raccontarla. Ringraziamo enti, istituzioni, giornalisti e sponsor per esserci stati così vicini e aver creduto nel nostro progetto. E, non da ultimi, i nostri ringraziamenti vanno anche a tutti coloro che hanno collaborato alla realizzazione dell'evento, una squadra sicuramente affiatata e responsabilizzata”.

Tra i frangenti clou della serata, impossibile non annoverare la presentazione ufficiale del francobollo dedicato alla XXV edizione del Premio Fair Play Mecenate: un francobollo celebrativo, appartenente alla serie tematiche “Lo sport”, che sarà emesso dal Ministero dello sviluppo economico. “In questo anno difficile e, a tratti, drammatico, uno dei vocaboli più usati è resilienza – ha dichiarato Mauro Sereni di Consultinvest, dal 2013 main sponsor della manifestazione- Coraggio, dedizione, determinazione e lealtà mai come oggi devono essere parole che ci sostengono e il Premio Fair Play Menarini da sempre si impegna a valorizzare e diffondere questi principi”. Grande soddisfazione anche da parte del sindaco Mario Agnelli, primo cittadino del Comune di Castiglion Fiorentino che, da nove anni a questa parte, ha tessuto un legame a doppio filo con il premio e con i suoi principi fondanti, tanto da vantare il titolo di città europea per la promozione dei valori del fair play nel mondo.

“Delle venticinque edizioni andate in scena, mi è bastato assistere alle ultime svoltesi a Castiglion Fiorentino per classificare il Premio Fair Play Menarini come una manifestazione unica nel suo genere e il nostro obiettivo è sempre stato quello di dimostrarci all'altezza del blasone del premio– dichiara il sindaco Mario Agnelli – Poterlo ospitare è un privilegio di cui possiamo solo andare fieri, anche perché il premio ha contribuito ad accrescere l'immagine della nostra città a livello internazionale, sia sul versante della promozione che dal punto di vista sportivo e valoriale. Nella piena osservanza di tutte le misure di sicurezza, l'edizione del venticinquennale è stata un grande successo e si è conclusa rispettando le attese che si erano create.”

Di seguito, l'elenco completo dei premiati del XXV Premio Internazionale Fair Play Menarini: Massimo Bonini – categoria “Fair play” Stefan Edberg – categoria “Carriera nel fair play” Sinisa Mihajlovic – categoria “Sport e salute” Pierluigi Marzorati – categoria “Una vita per lo sport” Eleonora Goldoni – categoria “Fair play e solidarietà” Matteo Marconcini – categoria “Promozione dello sport” Patrizio Oliva – categoria “Sport e vita” Katinka Hosszu – categoria “Personaggio mito” Patrick Kluivert – categoria “I valori sociali dello sport” Romano Battisti – categoria “Lo sport oltre lo sport” Marco Tardelli e Hansi Müller – Premio speciale Paolo Rossi “Modello per i giovani” Pierluigi Collina – Premio speciale Sustenium “Energia e cuore” Valentina Rodini e Federica Cesarini – Premio speciale “L'Italia nel cuore” Lucia Blini – Premio speciale Franco Lauro “Narrare le emozioni” Sofia Fiorini – Premio Fiamme Gialle “ Studio e sport “

LiberoQuotidiano.it



Condividi:

HOME / PILLOLE

A Castiglion Fiorentino il XXV Premio Fair Play Menarini

02 settembre 2021

A Castiglion Fiorentino il XXV Premio Fair Play Menarini

https://video.italpress.com/play/mp4/video/r6x05p39kzgrx5ebdmj7voga

LiberoQuotidiano.it





https://video.italpress.com/play/mp4/video/gdm0p15r9z0jgaoyl87jkeo2

LiberoQuotidiano.it

SPORTING LEGENDS SHINE ON A MAGICAL EVENING AT THE MENARINI FAIR PLAY AWARDS

- The event dedicated to ethics and fair play celebrated its 25th anniversary with a grand finale that welcomed great Italian and international sporting stars FLORENCE, Italy, Sept. 2, 2021 /PRNewswire/ -- The XXV Menarini International Fair Play awards ceremony saw a genuine outpouring of emotions, with illustrious guests and true legends of Italian and world sport. This 2021 edition was truly special as the event dedicated to ethics and fair play returned, following the restrictions in 2020, with a full programme to celebrate its twenty-fifth anniversary. Stars of the Italian and international sporting worlds shone bright, offering messages of trust, commitment and great humanity through their stories. "Today we are celebrating the first twenty-five years of the Menarini Fair Play Award: an incredible result in an exceptional year for Italian sport," declared Ennio Troiano, Menarini Global HR Director. "We hope that the values of fair play, founded on sharing principles that represent the true essence of sport, can help us to look toward the future with optimism."

Those collecting the coveted award at the magical Menarini Fair Play event included former Swedish tennis star Stefan Edberg, basketball icon Pierluigi Marzorati, the Iron Lady of swimming Katinka Hosszú, the eclectic Patrizio Oliva, footballer Eleonora Goldoni and the two Olympians Romano Battisti and Matteo Marconcini, along with other great names from the world of football Siniša Mihajlovic, Patrick Kluivert and Massimo Bonini. There was great emotion during presentation of the Special Award dedicated to the memory of Paolo Rossi, which was collected by Marco Tardelli and Hansi Müller, while loud applause welcomed rowers Valentina Rodini and Federica Cesarini who, following their gold medal at the Tokyo 2020 Olympics, received the "L'Italia nel cuore" (Italy in the Heart) Special Award. The "Narrare le emozioni" (Narrating Emotions) category went to Mediaset sports journalist Lucia Blini, and the "Sustenium Energia e Cuore" (Sustenium Energy and Heart) award went to former referee Pierluigi Collina. "Words cannot describe the emotion of an evening like this, with so many moments of joy, punctuated with moments of deep reflection, particularly with the award in memory of the great champion Paolo Rossi," explained Angelo Morelli, Chairman of the Committee that organises the awards. "These twenty-five years have seen a lot of hard work, but also great satisfaction, emotion and personal reward. Being able to celebrate the presence of so many champions, from every corner of the globe, is such a great emotion for us organisers it is hard to describe". Here is the full list of winners at the XXV Menarini International Fair Play Award event: Massimo Bonini – category: "Fair play"Stefan Edberg – category: "Carriera nel fair play" (Career in fair play)Siniša Mihajlovic – category: "Sport e salute" (Sport and health)Pierluigi Marzorati – category: "Una vita per lo sport" (Lifetime Achievement in Sport)Eleonora Goldoni – category: "Fair play e solidarietà" (Fair Play and Solidarity)Matteo Marconcini – category: "Promozione dello sport" (Promotion of Sport)Patrizio Oliva – category: "Sport e vita" (Sport and Life)Katinka Hosszú – category: "Personaggio mito" (Legendary Figures) Patrick Kluivert – category: "I valori sociali dello sport" (Social Values in Sport)Romano Battisti – category: "Lo sport oltre lo sport" (Sport Beyond Sport)Marco Tardelli and Hansi Müller – Paolo Rossi Special Award "Modello per i giovani" (Youth Role Model)Pierluigi Collina – Sustenium Special Award "Energia e cuore" (Energy and Heart)Valentina Rodini and Federica Cesarini – Special Award "L'Italia nel cuore" (Italy in the Heart)Lucia Blini – Franco Lauro Special Award "Narrare le emozioni" (Narrating Emotions)Sofia Fiorini – Fiamme Gialle Award "Studio e sport" (Study and Sport) Follow us on social media: Facebook: @PremioFairPlayMenarini - Twitter: @PremioFairPlay - Instagram: @premiofairplay_menarini YouTube: Menarini International Fair Play Award Official Hashtags: #FairPlayMenarini #PremioFairPlayMenarini #XXVFairPlayMenarini

Calcio | Mihajlovic ct nazionale infermieri | ' non dimentico quanto hanno fatto per me'

Roma, 2 set. - (Adnkronos) - "Quando mi hanno proposto di fare l'allenatore della nazionale infermieri ...

Autore : **liberoquotidiano**

Commenta

Calcio: Mihajlovic ct nazionale infermieri, 'non dimentico quanto hanno fatto per me' *(Di giovedì 2 settembre 2021)* Roma, 2 set. - (Adnkronos) - "Quando mi **hanno** proposto di fare l'allenatore della **nazionale infermieri** sono stato orgoglioso perché loro mi **hanno** salvato. Sono sempre stati gentili anche se a volte ero insopportabile. Ho visto quello che **hanno fatto** con il Covid, non si sono risparmiati e non lo **dimentico**". Lo ha detto l'allenatore del Bologna, Sinisa **Mihajlovic**, nel corso della premiazione ieri sera alla 25esima edizione del Fair Play-Menarini a Castiglion Fiorentina, dov'è scesa in campo per la prima volta la **nazionale** degli **infermieri**. "Il fair play è importante nello sport come anche nella vita -ha sottolineato il tecnico serbo-. Anche nel mondo del **Calcio** si guarda sempre ai soldi, ma lo sport ...

Leggi su liberoquotidiano

LiberoQuotidiano.it

Calcio: Mihajlovic ct nazionale infermieri, 'non dimentico quanto hanno fatto per me'



02 settembre 2021

a a a

Roma, 2 set. - (Adnkronos) - “Quando mi hanno proposto di fare l'allenatore della Nazionale Infermieri sono stato orgoglioso perché loro mi hanno salvato. Sono sempre stati gentili anche se a volte ero insopportabile. Ho visto quello che hanno fatto con il Covid, non si sono risparmiati e non lo dimentico“. Lo ha detto l'allenatore del Bologna, Sinisa Mihajlovic, nel corso della premiazione ieri sera alla 25esima edizione del Fair Play-Menarini a Castiglion Fiorentina, dov'è scesa in campo per la prima volta la Nazionale degli Infermieri.

“Il fair play è importante nello sport come anche nella vita -ha sottolineato il tecnico serbo-. Anche nel mondo del calcio si guarda sempre ai soldi, ma lo sport insegna disciplina, rispetto, insegna a saper godere di una vittoria o saper perdere, insegna le regole e il rispetto per il prossimo che è fondamentale“.

lifestyle blog.it

A Castiglion Fiorentino notte magica per XXV Premio internazionale Fair play Menarini

DI ADNKRONOS - 02/09/2021 -



Una vera e propria pioggia di emozioni è quella che, tra ospiti illustri e grandi leggende dello sport italiano e mondiale, ha accompagnato la cerimonia di premiazione del XXV Premio Internazionale Fair Play Menarini. Un'edizione 2021 davvero speciale che ha visto la kermesse dedicata all'etica e al fair play tornare in pista, dopo le restrizioni del 2020, con un programma completo e ricco di eventi collaterali, per celebrare in grande spolvero il venticinquesimo anniversario della sua fondazione. A Castiglion Fiorentino, nella suggestiva cornice del Loggiato Vasariano di piazza del Municipio, impreziosita per l'occasione da una spettacolare scenografia, hanno infatti brillato le più luminose stelle del panorama sportivo italiano ed internazionale facendosi portatrici, attraverso le loro storie, di messaggi di fiducia, impegno e grande umanità.

"Festeggiamo i primi venticinque anni del Premio Fair Play Menarini: un risultato incredibile in un anno eccezionale per lo sport italiano – ha detto Ennio Troiano, Direttore Risorse Umane Global di Menarini – Ci auguriamo che i valori del fair play, fondati sulla condivisione di principi che rappresentano la vera essenza dello sport, possano aiutarci a guardare con ottimismo al futuro".

Trasmessa in diretta televisiva su Sportitalia (canale 60 del digitale terrestre), la magica serata del Fair Play Menarini ha visto nuovamente al timone il giornalista Lorenzo Dallari e l'ex pallavolista Rachele Sangiuliano, una coppia collaudata che, anche quest'anno, ci ha guidato attraverso i racconti e i successi dei big che, sul palco, hanno ritirato l'ambito riconoscimento: dall'ex tennista svedese Stefan Edberg all'icona del basket Pierluigi Marzorati, dall'Iron Lady del nuoto Katinka Hosszu all'eclettico Patrizio Oliva, dalla calciatrice Eleonora Goldoni ai due olimpionici italiani Romano Battisti e Matteo Marconcini, passando per i grandi nomi del calcio Sinisa Mihajlovic, Patrick Kluivert e Massimo Bonini.

Grande commozione è stata suscitata dall'assegnazione del Premio speciale dedicato al ricordo di Paolo Rossi, ritirato da Marco Tardelli e Hansi Müller, mentre uno scroscio di applausi ha fatto da tappeto all'arrivo delle canottiere Valentina Rodini e Federica Cesarini che, dopo l'oro olimpico conquistato ai Giochi di Tokyo 2020, hanno ritirato il Premio speciale "L'Italia nel cuore". E se la categoria "Narrare le emozioni", dallo scorso anno intitolata alla memoria di Franco Lauro, è andato alla giornalista sportiva di Mediaset Lucia Blini, e il riconoscimento "Sustenium Energia e Cuore" all'ex fischietto Pierluigi Collina, ad aggiudicarsi il Premio speciale "Studio e sport", frutto dell'illustre collaborazione con il Centro sportivo delle Fiamme Gialle, è stata la giovane marciatrice Sofia Fiorini.

"Non ci sono parole per descrivere l'emozione di aver vissuto una serata come questa. Una serata in cui non sono mancati istanti di gioia, alternati a momenti di grande riflessione, soprattutto per quanto riguarda il premio intitolato alla memoria del grande campione Paolo Rossi nella categoria 'Modello per i giovani', assegnato a Marco Tardelli e Hansi Müller, due grandi amici di Pablito – afferma Angelo Morelli, presidente del Comitato organizzatore del premio – Sono stati venticinque anni di duro lavoro, ma anche di grandi soddisfazioni, emozioni e ricchezza personale. Aver potuto gioire della presenza di tanti campioni, provenienti da ogni parte del mondo, è stato per noi organizzatori una cosa così grande da non riuscire neppure a raccontarla. Ringraziamo enti, istituzioni, giornalisti e sponsor per esserci stati così vicini e aver creduto nel nostro progetto. E, non da ultimi, i nostri ringraziamenti vanno anche a tutti coloro che hanno collaborato alla realizzazione dell'evento, una squadra sicuramente affiatata e responsabilizzata".

Tra i frangenti clou della serata, impossibile non annoverare la presentazione ufficiale del francobollo dedicato alla XXV edizione del Premio Fair Play Mecenate: un francobollo celebrativo, appartenente alla serie tematiche "Lo sport", che sarà emesso dal Ministero dello sviluppo economico. "In questo anno difficile e, a tratti, drammatico, uno dei vocaboli più usati è resilienza – ha dichiarato Mauro Sereni di Consultinvest, dal 2013 main sponsor della manifestazione- Coraggio, dedizione, determinazione e lealtà mai come oggi devono essere parole che ci sostengono e il Premio Fair Play Menarini da sempre si impegna a valorizzare e diffondere questi principi". Grande soddisfazione anche da parte del sindaco Mario Agnelli, primo cittadino del Comune di Castiglion Fiorentino che, da nove anni a questa parte, ha tessuto un legame a doppio filo con il premio e con i suoi principi fondanti, tanto da vantare il titolo di città europea per la promozione dei valori del fair play nel mondo.

“Delle venticinque edizioni andate in scena, mi è bastato assistere alle ultime svoltesi a Castiglion Fiorentino per classificare il Premio Fair Play Menarini come una manifestazione unica nel suo genere e il nostro obiettivo è sempre stato quello di dimostrarci all’altezza del blasone del premio– dichiara il sindaco Mario Agnelli – Poterlo ospitare è un privilegio di cui possiamo solo andare fieri, anche perché il premio ha contribuito ad accrescere l’immagine della nostra città a livello internazionale, sia sul versante della promozione che dal punto di vista sportivo e valoriale. Nella piena osservanza di tutte le misure di sicurezza, l’edizione del venticinquennale è stata un grande successo e si è conclusa rispettando le attese che si erano create.”

Di seguito, l’elenco completo dei premiati del XXV Premio Internazionale Fair Play Menarini: Massimo Bonini – categoria “Fair play” Stefan Edberg – categoria “Carriera nel fair play” Sinisa Mihajlovic – categoria “Sport e salute” Pierluigi Marzorati – categoria “Una vita per lo sport” Eleonora Goldoni – categoria “Fair play e solidarietà” Matteo Marconcini – categoria “Promozione dello sport” Patrizio Oliva – categoria “Sport e vita” Katinka Hosszu – categoria “Personaggio mito” Patrick Kluivert – categoria “I valori sociali dello sport” Romano Battisti – categoria “Lo sport oltre lo sport” Marco Tardelli e Hansi Müller – Premio speciale Paolo Rossi “Modello per i giovani” Pierluigi Collina – Premio speciale Sustenium “Energia e cuore” Valentina Rodini e Federica Cesarini – Premio speciale “L’Italia nel cuore” Lucia Blini – Premio speciale Franco Lauro “Narrare le emozioni” Sofia Fiorini – Premio Fiamme Gialle “ Studio e sport “

lifestyle blog.it

Sport: le grandi leggende nella notte magica del Premio Fair Play Menarini

DI ADNKRONOS - 02/09/2021 -



Una vera e propria pioggia di emozioni è quella che, tra ospiti illustri e grandi leggende dello sport italiano e mondiale, ha accompagnato la cerimonia di premiazione del XXV Premio Internazionale Fair Play Menarini. Un'edizione 2021 davvero speciale che ha visto la kermesse dedicata all'etica e al fair play tornare in pista, dopo le restrizioni del 2020, con un programma completo e ricco di eventi collaterali, per celebrare in grande spolvero il venticinquesimo anniversario della sua fondazione. A Castiglion Fiorentino (Arezzo) nella suggestiva cornice del Loggiato Vasariano di piazza del Municipio, impreziosita per l'occasione da una spettacolare scenografia, hanno infatti brillato le più luminose stelle del panorama sportivo italiano ed internazionale facendosi portatrici, attraverso le loro storie, di messaggi di fiducia, impegno e grande umanità.

"Oggi festeggiamo i primi venticinque anni del Premio Fair Play Menarini: un risultato incredibile in un anno eccezionale per lo sport italiano – ha detto Ennio Troiano, Direttore Risorse Umane Global di Menarini – Ci auguriamo che i valori del fair play, fondati sulla condivisione di principi che rappresentano la vera essenza dello sport, possano aiutarci a guardare con ottimismo al futuro".

Trasmessa in diretta televisiva su Sportitalia (canale 60 del digitale terrestre), la magica serata del Fair Play Menarini ha visto nuovamente al timone il giornalista Lorenzo Dallari e l'ex pallavolista Rachele Sangiuliano, una coppia collaudata che, anche quest'anno, ci ha guidato attraverso i racconti e i successi dei big che, sul palco, hanno ritirato l'ambito riconoscimento: dall'ex tennista svedese Stefan Edberg all'icona del basket Pierluigi Marzorati, dall'Iron Lady del nuoto Katinka Hosszu all'eclettico Patrizio Oliva, dalla calciatrice Eleonora Goldoni ai due olimpionici italiani Romano Battisti e Matteo Marconcini, passando per i grandi nomi del calcio Sinisa Mihajlovic, Patrick Kluivert e Massimo Bonini. Grande commozione è stata suscitata dall'assegnazione del Premio speciale dedicato al ricordo di Paolo Rossi, ritirato da Marco Tardelli e Hansi Müller, mentre uno scroscio di applausi ha fatto da tappeto all'arrivo delle canottiere Valentina Rodini e Federica Cesarini che, dopo l'oro olimpico conquistato ai Giochi di Tokyo 2020, hanno ritirato il Premio speciale "L'Italia nel cuore". E se la categoria "Narrare le emozioni", dallo scorso anno intitolata alla memoria di Franco Lauro, è andato alla giornalista sportiva di Mediaset Lucia Blini, e il riconoscimento "Sustenium Energia e Cuore" all'ex fischietto Pierluigi Collina, ad aggiudicarsi il Premio speciale "Studio e sport", frutto dell'illustre collaborazione con il Centro sportivo delle Fiamme Gialle, è stata la giovane marciatrice Sofia Fiorini.

"Non ci sono parole per descrivere l'emozione di aver vissuto una serata come questa. Una serata in cui non sono mancati istanti di gioia, alternati a momenti di grande riflessione, soprattutto per quanto riguarda il premio intitolato alla memoria del grande campione Paolo Rossi nella categoria 'Modello per i giovani', assegnato a Marco Tardelli e Hansi Müller, due grandi amici di Pablito – afferma Angelo Morelli, presidente del Comitato organizzatore del premio – Sono stati venticinque anni di duro lavoro, ma anche di grandi soddisfazioni, emozioni e ricchezza personale. Aver potuto gioire della presenza di tanti campioni, provenienti da ogni parte del mondo, è stato per noi organizzatori una cosa così grande da non riuscire neppure a raccontarla. Ringraziamo enti, istituzioni, giornalisti e sponsor per esserci stati così vicini e aver creduto nel nostro progetto. E, non da ultimi, i nostri ringraziamenti vanno anche a tutti coloro che hanno collaborato alla realizzazione dell'evento, una squadra sicuramente affiatata e responsabilizzata".

Tra i frangenti clou della serata, impossibile non annoverare la presentazione ufficiale del francobollo dedicato alla XXV edizione del Premio Fair Play Mecenate: un francobollo celebrativo, appartenente alla serie tematiche "Lo sport", che sarà emesso dal Ministero dello sviluppo economico.

"In questo anno difficile e, a tratti, drammatico, uno dei vocaboli più usati è resilienza – ha dichiarato Mauro Sereni di Consultinvest, dal 2013 main sponsor della manifestazione- Coraggio, dedizione, determinazione e lealtà mai come oggi devono essere parole che ci sostengono e il Premio Fair Play Menarini da sempre si impegna a valorizzare e diffondere questi principi".

Grande soddisfazione anche da parte del sindaco Mario Agnelli, primo cittadino del Comune di Castiglion Fiorentino che, da nove anni a questa parte, ha tessuto un legame a doppio filo con il premio e con i suoi principi fondanti, tanto da vantare il titolo di città europea per la promozione dei valori del fair play nel mondo.

"Delle venticinque edizioni andate in scena, mi è bastato assistere alle ultime svoltesi a Castiglion Fiorentino per classificare il Premio Fair Play Menarini come una manifestazione unica nel suo genere e il nostro obiettivo è sempre stato quello di dimostrarci all'altezza del blasone del premio– dichiara il sindaco Mario Agnelli – Poterlo ospitare è un privilegio di cui possiamo solo andare fieri, anche perché il premio ha contribuito ad accrescere l'immagine della nostra città a livello internazionale, sia sul versante della promozione che dal punto di vista sportivo e valoriale. Nella piena osservanza di tutte le misure di sicurezza, l'edizione del venticinquennale è stata un grande successo e si è conclusa rispettando le attese che si erano create."

Di seguito, l'elenco completo dei premiati del XXV Premio Internazionale Fair Play Menarini:

Massimo Bonini – categoria "Fair play"

Stefan Edberg – categoria "Carriera nel fair play"

Sinisa Mihajlovic – categoria "Sport e salute"

Pierluigi Marzorati – categoria "Una vita per lo sport"

Eleonora Goldoni – categoria "Fair play e solidarietà"

Matteo Marconcini – categoria "Promozione dello sport"

Patrizio Oliva – categoria "Sport e vita"

Katinka Hosszu – categoria "Personaggio mito"

Patrick Kluivert – categoria "I valori sociali dello sport"

Romano Battisti – categoria "Lo sport oltre lo sport"

Marco Tardelli e Hansi Müller – Premio speciale Paolo Rossi "Modello per i giovani"

Pierluigi Collina – Premio speciale Sustenium "Energia e cuore"

Valentina Rodini e Federica Cesarini – Premio speciale "L'Italia nel cuore"

Lucia Blini – Premio speciale Franco Lauro "Narrare le emozioni"

Sofia Fiorini – Premio Fiamme Gialle " Studio e sport "

lifestyle blog.it

Sporting Legends Shine on a Magical Evening at the Menarini Fair Play Awards

DI ADNKRONOS - 02/09/2021 -

The event dedicated to ethics and fair play celebrated its 25th anniversary with a grand finale that welcomed great Italian and international sporting stars

FLORENCE, Italy, Sept. 2, 2021 /PRNewswire/ — The XXV Menarini International Fair Play awards ceremony saw a genuine outpouring of emotions, with illustrious guests and true legends of Italian and world sport. This 2021 edition was truly special as the event dedicated to ethics and fair play returned, following the restrictions in 2020, with a full programme to celebrate its twenty-fifth anniversary. Stars of the Italian and international sporting worlds shone bright, offering messages of trust, commitment and great humanity through their stories.

"Today we are celebrating the first twenty-five years of the Menarini Fair Play Award: an incredible result in an exceptional year for Italian sport," declared Ennio Troiano, Menarini Global HR Director. "We hope that the values of fair play, founded on sharing principles that represent the true essence of sport, can help us to look toward the future with optimism."

Those collecting the coveted award at the magical Menarini Fair Play event included former Swedish tennis star Stefan Edberg, basketball icon Pierluigi Marzorati, the Iron Lady of swimming Katinka Hosszú, the eclectic Patrizio Oliva, footballer Eleonora Goldoni and the two Olympians Romano Battisti and Matteo Marconcini, along with other great names from the world of football Siniša Mihajlović, Patrick Kluivert and Massimo Bonini. There was great emotion during presentation of the Special Award dedicated to the memory of Paolo Rossi, which was collected by Marco Tardelli and Hansi Müller, while loud applause welcomed rowers Valentina Rodini and Federica Cesarini who, following their gold medal at the Tokyo 2020 Olympics, received the "L'Italia nel cuore" (Italy in the Heart) Special Award. The "Narrare le emozioni" (Narrating Emotions) category went to Mediaset sports journalist Lucia Blini, and the "Sustenium Energia e Cuore" (Sustenium Energy and Heart) award went to former referee Pierluigi Collina.

"Words cannot describe the emotion of an evening like this, with so many moments of joy, punctuated with moments of deep reflection, particularly with the award in memory of the great champion Paolo Rossi," explained Angelo Morelli, Chairman of the Committee that organises the awards. "These twenty-five years have seen a lot of hard work, but also great satisfaction, emotion and personal reward. Being able to celebrate the presence of so many champions, from every corner of the globe, is such a great emotion for us organisers it is hard to describe".

Here is the full list of winners at the XXV Menarini International Fair Play Award event:

Massimo Bonini – category: "Fair play"Stefan Edberg – category: "Carriera nel fair play" (Career in fair play)Siniša Mihajlović – category: "Sport e salute" (Sport and health)Pierluigi Marzorati – category: "Una vita per lo sport" (Lifetime Achievement in Sport)Eleonora Goldoni – category: "Fair play e solidarietà" (Fair Play and Solidarity)Matteo Marconcini – category: "Promozione dello sport" (Promotion of Sport)Patrizio Oliva – category: "Sport e vita" (Sport and Life)Katinka Hosszú – category: "Personaggio mito" (Legendary Figures)Patrick Kluivert – category: "I valori sociali dello sport" (Social Values in Sport)Romano Battisti – category: "Lo sport oltre lo sport" (Sport Beyond Sport)Marco Tardelli and Hansi Müller – Paolo Rossi Special Award "Modello per i giovani" (Youth Role Model)Pierluigi Collina – Sustenium Special Award "Energia e cuore" (Energy and Heart)Valentina Rodini and Federica Cesarini – Special Award "L'Italia nel cuore" (Italy in the Heart)Lucia Blini – Franco Lauro Special Award "Narrare le emozioni" (Narrating Emotions)Sofia Fiorini – Fiamme Gialle Award "Studio e sport" (Study and Sport)

Follow us on social media:

Facebook: @PremioFairPlayMenarini – Twitter: @PremioFairPlay – Instagram: @premiofairplay_menarini

YouTube: Menarini International Fair Play Award

Official Hashtags: #FairPlayMenarini #PremioFairPlayMenarini #XXVFairPlayMenarini

Photo – https://mma.prnewswire.com/media/1607686/Menarini_1.jpgPhoto – https://mma.prnewswire.com/media/1607687/Menarini_2.jpgPhoto – https://mma.prnewswire.com/media/1607688/Menarini_3.jpgPhoto – https://mma.prnewswire.com/media/1607689/Menarini_4.jpgPhoto – https://mma.prnewswire.com/media/1607690/Menarini_5.jpgPhoto – https://mma.prnewswire.com/media/1607691/Menarini_6.jpg Logo – https://mma.prnewswire.com/media/1574956/Menarini_Fair_Play_Logo.jpg

Le leggende dello sport al XXV Premio Fair Play Menarini



CASTIGLION FIORENTINO (ITALPRESS) – Ospiti illustri e grandi leggende dello sport italiano e mondiale alla cerimonia di premiazione del XXV Premio Internazionale Fair Play Menarini. Un'edizione 2021 che ha visto la kermesse dedicata all'etica e al fair play tornare in pista, dopo le restrizioni del 2020, con un programma completo e ricco di eventi collaterali, per celebrare il 25° anniversario della sua fondazione. A Castiglion Fiorentino, nel Loggiato Vasariano di piazza del Municipio, le stelle del panorama sportivo italiano e internazionale si sono fatte portatrici, attraverso le loro storie, di messaggi di fiducia, impegno e grande umanità. "Festeggiamo i primi 25 anni del Premio Fair Play Menarini: un risultato incredibile in un anno eccezionale per lo sport italiano – ha detto Ennio Troiano, direttore risorse umane di Menarini – Ci auguriamo che i valori del fair play, fondati sulla condivisione di principi che rappresentano la vera assenza dello sport, possano aiutarci a guardare con ottimismo al futuro". A ricevere i premi l'ex tennista Stefan Edberg, l'icona del basket Pierluigi Marzorati, l'Iron Lady del nuoto Katinka Hosszu, il pugile Patrizio Oliva, la calciatrice Eleonora Goldoni, i due olimpionici Romano Battisti e Matteo Marconcini, quindi per il calcio Sinisa Mihajlovic, Patrick Kluivert e Massimo Bonini. Grande commozione per l'assegnazione del Premio speciale dedicato al ricordo di Paolo Rossi, ritirato da Marco Tardelli e Hansi Mùller, mentre tanti applausi sono stati riservati all'arrivo delle canottiere Valentina Rodini e Federica Cesarini che, dopo l'oro olimpico conquistato ai Giochi di Tokyo 2020, hanno ritirato il Premio speciale "L'Italia nel cuore". E se la categoria "Narrare le emozioni", dallo scorso anno intitolata alla memoria di Franco Lauro, è andato alla giornalista sportiva di Mediaset Lucia Blini, e il riconoscimento "Sustenium Energia e Cuore" all'ex fischietto Pierluigi Collina, ad aggiudicarsi il Premio speciale "Studio e sport", frutto della collaborazione con il Centro sportivo delle Fiamme Gialle, è stata la giovane marciatrice Sofia Fiorini. "Non ci sono parole per descrivere l'emozione di aver vissuto una serata come questa. Non sono mancati istanti di gioia, alternati a momenti di grande riflessione, soprattutto per quanto riguarda il premio intitolato alla memoria del grande campione Paolo Rossi nella categoria 'Modello per i giovanì, assegnato a Marco Tardelli e Hansi Mùller, due grandi amici di Pablito – afferma Angelo Morelli, presidente del Comitato organizzatore del premio – Sono stati 25 anni di duro lavoro, di grandi soddisfazioni, emozioni e ricchezza personale. Aver potuto gioire della presenza di tanti campioni, provenienti da ogni parte del mondo, è stata una cosa così grande da non riuscire neppure a raccontarla". Tra i frangenti clou della serata, la presentazione del francobollo dedicato alla XXV edizione del Premio Fair Play Mecenate: un francobollo celebrativo, appartenente alla serie tematiche "Lo sport", che sarà emesso dal Ministero dello sviluppo economico. (ITALPRESS).

LO_SPECIALE

Dove la notizia è solo l'inizio

Le leggende dello sport al XXV Premio Fair Play Menarini

di Italpress · 2 Settembre 2021 · 3 minuti di lettura



CASTIGLION FIORENTINO (ITALPRESS) – Ospiti illustri e grandi leggende dello sport italiano e mondiale alla cerimonia di premiazione del XXV Premio Internazionale Fair Play Menarini. Un'edizione 2021 che ha visto la kermesse dedicata all'etica e al fair play tornare in pista, dopo le restrizioni del 2020, con un programma completo e ricco di eventi collaterali, per celebrare il 25° anniversario della sua fondazione. A Castiglion Fiorentino, nel Loggiato Vasariano di piazza del Municipio, le stelle del panorama sportivo italiano e internazionale si sono fatte portatrici, attraverso le loro storie, di messaggi di fiducia, impegno e grande umanità. "Festeggiamo i primi 25 anni del Premio Fair Play Menarini: un risultato incredibile in un anno eccezionale per lo sport italiano – ha detto Ennio Troiano, direttore risorse umane di Menarini – Ci auguriamo che i valori del fair play, fondati sulla condivisione di principi che rappresentano la vera assenza dello sport, possano aiutarci a guardare con ottimismo al futuro". A ricevere i premi l'ex tennista Stefan Edberg, l'icona del basket Pierluigi Marzorati, l'Iron Lady del nuoto Katinka Hosszu, il pugile Patrizio Oliva, la calciatrice Eleonora Goldoni, i due olimpionici Romano Battisti e Matteo Marconcini, quindi per il calcio Sinisa Mihajlovic, Patrick Kluivert e Massimo Bonini. Grande commozione per l'assegnazione del Premio speciale dedicato al ricordo di Paolo Rossi, ritirato da Marco Tardelli e Hansi Müller, mentre tanti applausi sono stati riservati all'arrivo delle canottiere Valentina Rodini e Federica Cesarini che, dopo l'oro olimpico conquistato ai Giochi di Tokyo 2020, hanno ritirato il Premio speciale "L'Italia nel cuore". E se la categoria "Narrare le emozioni", dallo scorso anno intitolata alla memoria di Franco Lauro, è andato alla giornalista sportiva di Mediaset Lucia Blini, e il riconoscimento "Sustenium Energia e Cuore" all'ex fischietto Pierluigi Collina, ad aggiudicarsi il Premio speciale "Studio e sport", frutto della collaborazione con il Centro sportivo delle Fiamme Gialle, è stata la giovane marciatrice Sofia Fiorini. "Non ci sono parole per descrivere l'emozione di aver vissuto una serata come questa. Non sono mancati istanti di gioia, alternati a momenti di grande riflessione, soprattutto per quanto riguarda il premio intitolato alla memoria del grande campione Paolo Rossi nella categoria 'Modello per i giovani', assegnato a Marco Tardelli e Hansi Müller, due grandi amici di Pablito – afferma Angelo Morelli, presidente del Comitato organizzatore del premio – Sono stati 25 anni di duro lavoro, di grandi soddisfazioni, emozioni e ricchezza personale. Aver potuto gioire della presenza di tanti campioni, provenienti da ogni parte del mondo, è stata una cosa così grande da non riuscire neppure a raccontarla". Tra i frangenti clou della serata, la presentazione del francobollo dedicato alla XXV edizione del Premio Fair Play Mecenate: un francobollo celebrativo, appartenente alla serie tematiche "Lo sport", che sarà emesso dal Ministero dello sviluppo economico. (ITALPRESS). pal/ari/com 02-Set-21 16:35

LO_SPECIALE

Dove la notizia è solo l'inizio

A Castiglion Fiorentino il XXV Premio Fair Play Menarini

di Redazione Lo_Speciale · 2 Settembre 2021 · 1 minuto di lettura



https://video.italpress.com/play/mp4/video/r6x05p39kzgrx5ebdmj7voga

LO_SPECIALE

Dove la notizia è solo l'inizio

Tardelli e Mihajlović tra i protagonisti del Fair Play Menarini

di Redazione Lo_Speciale · 2 Settembre 2021 · 1 minuto di lettura



A Castiglion Fiorentino si è svolta la premiazione del XXV Premio Internazionale Fair Play Menarini. Tra i protagonisti Marco Tardelli, campione del mondo del 1982, che ha ricevuto il riconoscimento speciale dedicato al ricordo di Paolo Rossi. Presente anche l'allenatore del Bologna, Siniša Mihajlović, che ha guidato la Nazionale infermieri nel giorno dell'apertura della tre giorni del Premio, con la partita di beneficenza Match for life.
ari/gtr

https://video.italpress.com/play/mp4/video/gdm0p15r9z0jgaoyl87jkeo2

loStrillo.it
Diretto da Anna Maria Zhedina
Informazione
Spettacolo
Attualità
Turismo

LE GRANDI LEGGENDE DELLO SPORT BRILLANO A CASTIGLION FIORENTINO

Data pubblicazione: 02-09-2021



CASTIGLION FIORENTINO (AR)- Una vera e propria pioggia di emozioni è quella che, tra ospiti illustri e grandi leggende dello sport italiano e mondiale, ha accompagnato la cerimonia di premiazione del XXV Premio Internazionale Fair Play Menarini. Un'edizione 2021 davvero speciale che ha visto la kermesse dedicata all'etica e al fair play tornare in pista, dopo le restrizioni del 2020, con un programma completo e ricco di eventi collaterali, per celebrare in grande spolvero il venticinquesimo anniversario della sua fondazione. A Castiglion Fiorentino, nella suggestiva cornice del Loggiato Vasariano di piazza del Municipio, impreziosita per l'occasione da una spettacolare scenografia, hanno infatti brillato le più luminose stelle del panorama sportivo italiano ed internazionale facendosi portatrici, attraverso le loro storie, di messaggi di fiducia, impegno e grande umanità. "Oggi festeggiamo i primi venticinque anni del Premio Fair Play Menarini: un risultato incredibile in un anno eccezionale per lo sport italiano – ha detto Ennio Troiano, Direttore Risorse Umane di Menarini - Ci auguriamo che i valori del fair play, fondati sulla condivisione di principi che rappresentano la vera essenza dello sport, possano aiutarci a guardare con ottimismo al futuro". Trasmessa in diretta televisiva su Sportitalia (canale 60 del digitale terrestre), la magica serata del Fair Play Menarini ha visto nuovamente al timone il giornalista Lorenzo Dallari e l'ex pallavolista Rachele Sangiuliano, una coppia collaudata che, anche quest'anno, ci ha guidato attraverso i racconti e i successi dei big che, sul palco, hanno ritirato l'ambito riconoscimento: dall'ex tennista svedese Stefan Edberg all'icona del basket Pierluigi Marzorati, dall'Iron Lady del nuoto Katinka Hosszu all'eclettico Patrizio

Oliva, dalla calciatrice Eleonora Goldoni ai due olimpionici italiani Romano Battisti e Matteo Marconcini, passando per i grandi nomi del calcio Sinisa Mihajlovic, Patrick Kluivert e Massimo Bonini. Grande commozione è stata suscitata dall'assegnazione del Premio speciale dedicato al ricordo di Paolo Rossi, ritirato da Marco Tardelli e Hansi Müller, mentre uno scroscio di applausi ha fatto da tappeto all'arrivo delle canottiere Valentina Rodini e Federica Cesarini che, dopo l'oro olimpico conquistato ai Giochi di Tokyo 2020, hanno ritirato il Premio speciale "L'Italia nel cuore". E se la categoria "Narrare le emozioni", dallo scorso anno intitolata alla memoria di Franco Lauro, è andato alla giornalista sportiva di Mediaset Lucia Blini, e il riconoscimento "Sustenium Energia e Cuore" all'ex fischietto Pierluigi Collina, ad aggiudicarsi il Premio speciale "Studio e sport", frutto dell'illustre collaborazione con il Centro sportivo delle Fiamme Gialle, è stata la giovane marciatrice Sofia Fiorini."Non ci sono parole per descrivere l'emozione di aver vissuto una serata come questa. Una serata in cui non sono mancati istanti di gioia, alternati a momenti di grande riflessione, soprattutto per quanto riguarda il premio intitolato alla memoria del grande campione Paolo Rossi nella categoria 'Modello per i giovani', assegnato a Marco Tardelli e Hansi Müller, due grandi amici di Pablito – afferma Angelo Morelli, presidente del Comitato organizzatore del premio - Sono stati venticinque anni di duro lavoro, ma anche di grandi soddisfazioni, emozioni e ricchezza personale. Aver potuto gioire della presenza di tanti campioni, provenienti da ogni parte del mondo, è stato per noi organizzatori una cosa così grande da non riuscire neppure a raccontarla. Ringraziamo enti, istituzioni, giornalisti e sponsor per esserci stati così vicini e aver creduto nel nostro progetto. E, non da ultimi, i nostri ringraziamenti vanno anche a tutti coloro che hanno collaborato alla realizzazione dell'evento, una squadra sicuramente affiatata e responsabilizzata". Tra i frangenti clou della serata, impossibile non annoverare la presentazione ufficiale del francobollo dedicato alla XXV edizione del Premio Fair Play Mecenate: un francobollo celebrativo, appartenente alla serie tematiche "Lo sport", che sarà emesso dal Ministero dello sviluppo economico.

"In questo anno difficile e, a tratti, drammatico, uno dei vocaboli più usati è resilienza – ha dichiarato Mauro Sereni di Consultinvest, dal 2013 main sponsor della manifestazione- Coraggio, dedizione, determinazione e lealtà mai come oggi devono essere parole che ci sostengono e il Premio Fair Play Menarini da sempre si impegna a valorizzare e diffondere questi principi".

Grande soddisfazione anche da parte del sindaco Mario Agnelli, primo cittadino del Comune di Castiglion Fiorentino che, da nove anni a questa parte, ha tessuto un legame a doppio filo con il premio e con i suoi principi fondanti, tanto da vantare il titolo di città europea per la promozione dei valori del fair play nel mondo.

"Delle venticinque edizioni andate in scena, mi è bastato assistere alle ultime svoltesi a Castiglion Fiorentino per classificare il Premio Fair Play Menarini come una manifestazione unica nel suo genere e il nostro obiettivo è sempre stato quello di dimostrarci all'altezza del blasone del premio– dichiara il sindaco Mario Agnelli – Poterlo ospitare è un privilegio di cui possiamo solo andare fieri, anche perché il premio ha contribuito ad accrescere l'immagine della nostra città a livello internazionale, sia sul versante della promozione che dal punto di vista sportivo e valoriale. Nella piena osservanza di tutte le misure di sicurezza, l'edizione del venticinquennale è stata un grande successo e si è conclusa rispettando le attese che si erano create."

Aurelio Badolati

Sport: le grandi leggende nella notte magica del Premio Fair Play Menarini

Mantovauno.it 02 settembre 2021 15:03 Notizie da: Città di Mantova



Fonte immagine: Mantovauno.it - link

Una vera e propria pioggia di emozioni è quella che, tra ospiti illustri e grandi leggende dello sport italiano e mondiale, ha accompagnato la cerimonia di premiazione del XXV Premio Internazionale Fair Play Menarini. Un'edizione 2021 davvero speciale che ha visto la kermesse dedicata all'etica e al fair play tornare in pista, dopo le restrizioni...

Leggi la notizia integrale su: Mantovauno.it

Il post dal titolo: «Sport: le grandi leggende nella notte magica del Premio Fair Play Menarini» è apparso il giorno 02 settembre 2021 alle ore 15:03 sul quotidiano online *Mantovauno.it* dove ogni giorno puoi trovare le ultime notizie dell'area geografica relativa a Mantova.

mantova UNO

Sport: le grandi leggende nella notte magica del Premio Fair Play Menarini

Di **redazione** - 2 Settembre 2021

Share



Una vera e propria pioggia di emozioni è quella che, tra ospiti illustri e grandi leggende dello sport italiano e mondiale, ha accompagnato la cerimonia di premiazione del XXV Premio Internazionale Fair Play Menarini. Un'edizione 2021 davvero speciale che ha visto la kermesse dedicata all'etica e al fair play tornare in pista, dopo le restrizioni del 2020, con un programma completo e ricco di eventi collaterali, per celebrare in grande spolvero il venticinquesimo anniversario della sua fondazione. A Castiglion Fiorentino (Arezzo) nella suggestiva cornice del Loggiato Vasariano di piazza del Municipio, impreziosita per l'occasione da una spettacolare scenografia, hanno infatti brillato le più luminose stelle del panorama sportivo italiano ed internazionale facendosi portatrici, attraverso le loro storie, di messaggi di fiducia, impegno e grande umanità.

"Oggi festeggiamo i primi venticinque anni del Premio Fair Play Menarini: un risultato incredibile in un anno eccezionale per lo sport italiano – ha detto Ennio Troiano, Direttore Risorse Umane Global di Menarini – Ci auguriamo che i valori del fair play, fondati sulla condivisione di principi che rappresentano la vera essenza dello sport, possano aiutarci a guardare con ottimismo al futuro".

Trasmessa in diretta televisiva su Sportitalia (canale 60 del digitale terrestre), la magica serata del Fair Play Menarini ha visto nuovamente al timone il giornalista Lorenzo Dallari e l'ex pallavolista Rachele Sangiuliano, una coppia collaudata che, anche quest'anno, ci ha guidato attraverso i racconti e i successi dei big che, sul palco, hanno ritirato l'ambito riconoscimento: dall'ex tennista svedese Stefan Edberg all'icona del basket Pierluigi Marzorati, dall'Iron Lady del nuoto Katinka Hosszu all'eclettico Patrizio Oliva, dalla calciatrice Eleonora Goldoni ai due olimpionici italiani Romano Battisti e Matteo Marconcini, passando per i grandi nomi del calcio Sinisa Mihajlovic, Patrick Kluivert e Massimo Bonini. Grande commozione è stata suscitata dall'assegnazione del Premio speciale dedicato al ricordo di Paolo Rossi, ritirato da Marco Tardelli e Hansi Müller, mentre uno scroscio di applausi ha fatto da tappeto all'arrivo delle canottiere Valentina Rodini e Federica Cesarini che, dopo l'oro olimpico conquistato ai Giochi di Tokyo 2020, hanno ritirato il Premio speciale "L'Italia nel cuore". E se la categoria "Narrare le emozioni", dallo scorso anno intitolata alla memoria di Franco Lauro, è andato alla giornalista sportiva di Mediaset Lucia Blini, e il riconoscimento "Sustenium Energia e Cuore" all'ex fischietto Pierluigi Collina, ad aggiudicarsi il Premio speciale "Studio e sport", frutto dell'illustre collaborazione con il Centro sportivo delle Fiamme Gialle, è stata la giovane marciatrice Sofia Fiorini.

"Non ci sono parole per descrivere l'emozione di aver vissuto una serata come questa. Una serata in cui non sono mancati istanti di gioia, alternati a momenti di grande riflessione, soprattutto per quanto riguarda il premio intitolato alla memoria del grande campione Paolo Rossi nella categoria 'Modello per i giovani', assegnato a Marco Tardelli e Hansi Müller, due grandi amici di Pablito – afferma Angelo Morelli, presidente del Comitato organizzatore del premio – Sono stati venticinque anni di duro lavoro, ma anche di grandi soddisfazioni, emozioni e ricchezza personale. Aver potuto gioire della presenza di tanti campioni, provenienti da ogni parte del mondo, è stato per noi organizzatori una cosa così grande da non riuscire neppure a raccontarla. Ringraziamo enti, istituzioni, giornalisti e sponsor per esserci stati così vicini e aver creduto nel nostro progetto. E, non da ultimi, i nostri ringraziamenti vanno anche a tutti coloro che hanno collaborato alla realizzazione dell'evento, una squadra sicuramente affiatata e responsabilizzata".

Tra i frangenti clou della serata, impossibile non annoverare la presentazione ufficiale del francobollo dedicato alla XXV edizione del Premio Fair Play Mecenate: un francobollo celebrativo, appartenente alla serie tematiche "Lo sport", che sarà emesso dal Ministero dello sviluppo economico.

"In questo anno difficile e, a tratti, drammatico, uno dei vocaboli più usati è resilienza – ha dichiarato Mauro Sereni di Consultinvest, dal 2013 main sponsor della manifestazione- Coraggio, dedizione, determinazione e lealtà mai come oggi devono essere parole che ci sostengono e il Premio Fair Play Menarini da sempre si impegna a valorizzare e diffondere questi principi".

Grande soddisfazione anche da parte del sindaco Mario Agnelli, primo cittadino del Comune di Castiglion Fiorentino che, da nove anni a questa parte, ha tessuto un legame a doppio filo con il premio e con i suoi principi fondanti, tanto da vantare il titolo di città europea per la promozione dei valori del fair play nel mondo.

"Delle venticinque edizioni andate in scena, mi è bastato assistere alle ultime svoltesi a Castiglion Fiorentino per classificare il Premio Fair Play Menarini come una manifestazione unica nel suo genere e il nostro obiettivo è sempre stato quello di dimostrarci all'altezza del blasone del premio– dichiara il sindaco Mario Agnelli – Poterlo ospitare è un privilegio di cui possiamo solo andare fieri, anche perché il premio ha contribuito ad accrescere l'immagine della nostra città a livello internazionale, sia sul versante della promozione che dal punto di vista sportivo e valoriale. Nella piena osservanza di tutte le misure di sicurezza, l'edizione del venticinquennale è stata un grande successo e si è conclusa rispettando le attese che si erano create."

Di seguito, l'elenco completo dei premiati del XXV Premio Internazionale Fair Play Menarini:

Massimo Bonini – categoria "Fair play"

Stefan Edberg – categoria "Carriera nel fair play"

Sinisa Mihajlovic – categoria "Sport e salute"

Pierluigi Marzorati – categoria "Una vita per lo sport"

Eleonora Goldoni – categoria "Fair play e solidarietà"

Matteo Marconcini – categoria "Promozione dello sport"

Patrizio Oliva – categoria "Sport e vita"

Katinka Hosszu – categoria "Personaggio mito"

Patrick Kluivert – categoria "I valori sociali dello sport"

Romano Battisti – categoria "Lo sport oltre lo sport"

Marco Tardelli e Hansi Müller – Premio speciale Paolo Rossi "Modello per i giovani"

Pierluigi Collina – Premio speciale Sustenium "Energia e cuore"

Valentina Rodini e Federica Cesarini – Premio speciale "L'Italia nel cuore"

Lucia Blini – Premio speciale Franco Lauro "Narrare le emozioni"

Sofia Fiorini – Premio Fiamme Gialle " Studio e sport "

(Adnkronos)

mantova UNO

Le leggende dello sport al XXV Premio Fair Play Menarini

Di **redazione** - 2 Settembre 2021



CASTIGLION FIORENTINO (ITALPRESS) – Ospiti illustri e grandi leggende dello sport italiano e mondiale alla cerimonia di premiazione del XXV Premio Internazionale Fair Play Menarini. Un'edizione 2021 che ha visto la kermesse dedicata all'etica e al fair play tornare in pista, dopo le restrizioni del 2020, con un programma completo e ricco di eventi collaterali, per celebrare il 25° anniversario della sua fondazione. A Castiglion Fiorentino, nel Loggiato Vasariano di piazza del Municipio, le stelle del panorama sportivo italiano e internazionale si sono fatte portatrici, attraverso le loro storie, di messaggi di fiducia, impegno e grande umanità. "Festeggiamo i primi 25 anni del Premio Fair Play Menarini: un risultato incredibile in un anno eccezionale per lo sport italiano – ha detto Ennio Troiano, direttore risorse umane di Menarini – Ci auguriamo che i valori del fair play, fondati sulla condivisione di principi che rappresentano la vera assenza dello sport, possano aiutarci a guardare con ottimismo al futuro". A ricevere i premi l'ex tennista Stefan Edberg, l'icona del basket Pierluigi Marzorati, l'Iron Lady del nuoto Katinka Hosszu, il pugile Patrizio Oliva, la calciatrice Eleonora Goldoni, i due olimpionici Romano Battisti e Matteo Marconcini, quindi per il calcio Sinisa Mihajlovic, Patrick Kluivert e Massimo Bonini. Grande commozione per l'assegnazione del Premio speciale dedicato al ricordo di Paolo Rossi, ritirato da Marco Tardelli e Hansi Mùller, mentre tanti applausi sono stati riservati all'arrivo delle canottiere Valentina Rodini e Federica Cesarini che, dopo l'oro olimpico conquistato ai Giochi di Tokyo 2020, hanno ritirato il Premio speciale "L'Italia nel cuore". E se la categoria "Narrare le emozioni", dallo scorso anno intitolata alla memoria di Franco Lauro, è andato alla giornalista sportiva di Mediaset Lucia Blini, e il riconoscimento "Sustenium Energia e Cuore" all'ex fischietto Pierluigi Collina, ad aggiudicarsi il Premio speciale "Studio e sport", frutto della collaborazione con il Centro sportivo delle Fiamme Gialle, è stata la giovane marciatrice Sofia Fiorini. "Non ci sono parole per descrivere l'emozione di aver vissuto una serata come questa. Non sono mancati istanti di gioia, alternati a momenti di grande riflessione, soprattutto per quanto riguarda il premio intitolato alla memoria del grande campione Paolo Rossi nella categoria 'Modello per i giovanì, assegnato a Marco Tardelli e Hansi Mùller, due grandi amici di Pablito – afferma Angelo Morelli, presidente del Comitato organizzatore del premio – Sono stati 25 anni di duro lavoro, di grandi soddisfazioni, emozioni e ricchezza personale. Aver potuto gioire della presenza di tanti campioni, provenienti da ogni parte del mondo, è stata una cosa così grande da non riuscire neppure a raccontarla". Tra i frangenti clou della serata, la presentazione del francobollo dedicato alla XXV edizione del Premio Fair Play Mecenate: un francobollo celebrativo, appartenente alla serie tematiche "Lo sport", che sarà emesso dal Ministero dello sviluppo economico. (ITALPRESS).

MARKETS
INSIDER

Sporting Legends Shine on a Magical Evening at the Menarini Fair Play Awards

PRESS RELEASE PR Newswire
Sep. 2, 2021, 12:08 PM

SHARE

FLORENCE, Italy, Sept. 2, 2021 /PRNewswire/ -- The XXV Menarini International Fair Play awards ceremony saw a genuine outpouring of emotions, with illustrious guests and true legends of Italian and world sport. This 2021 edition was truly special as the event dedicated to ethics and fair play returned, following the restrictions in 2020, with a full programme to celebrate its twenty-fifth anniversary. Stars of the Italian and international sporting worlds shone bright, offering messages of trust, commitment and great humanity through their stories.



"Today we are celebrating the first twenty-five years of the Menarini Fair Play Award: an incredible result in an exceptional year for Italian sport," declared **Ennio Troiano**, Menarini Global HR Director. *"We hope that the values of fair play, founded on sharing principles that represent the true essence of sport, can help us to look toward the future with optimism."*

Those collecting the coveted award at the magical Menarini Fair Play event included former Swedish tennis star Stefan Edberg, basketball icon Pierluigi Marzorati, the Iron Lady of swimming Katinka Hosszú, the eclectic Patrizio Oliva, footballer Eleonora Goldoni and the two Olympians Romano Battisti and Matteo Marconcini, along with other great names from the world of football Siniša Mihajlović, Patrick Kluivert and Massimo Bonini. There was great emotion during presentation of the Special Award dedicated to the memory of Paolo Rossi, which was collected by Marco Tardelli and Hansi Müller, while loud applause welcomed rowers Valentina Rodini and Federica Cesarini who, following their gold medal at the Tokyo 2020 Olympics, received the "*L'Italia nel cuore*" (Italy in the Heart) Special Award. The "*Narrare le emozioni*" (Narrating Emotions) category went to Mediaset sports journalist Lucia Blini, and the "*Sustenium Energia e Cuore*" (Sustenium Energy and Heart) award went to former referee Pierluigi Collina.

"Words cannot describe the emotion of an evening like this, with so many moments of joy, punctuated with moments of deep reflection, particularly with the award in memory of the great champion Paolo Rossi," explained **Angelo Morelli**, Chairman of the Committee that organises the awards. *"These twenty-five years have seen a lot of hard work, but also great satisfaction, emotion and personal reward. Being able to celebrate the presence of so many champions, from every corner of the globe, is such a great emotion for us organisers it is hard to describe".*

Here is the full list of winners at the XXV Menarini International Fair Play Award event:

Massimo Bonini – category: "Fair play"
Stefan Edberg – category: *"Carriera nel fair play"* (Career in fair play)
Siniša Mihajlović – category: *"Sport e salute"* (Sport and health)
Pierluigi Marzorati – category: *"Una vita per lo sport"* (Lifetime Achievement in Sport)
Eleonora Goldoni – category: *"Fair play e solidarietà"* (Fair Play and Solidarity)
Matteo Marconcini – category: *"Promozione dello sport"* (Promotion of Sport)
Patrizio Oliva – category: *"Sport e vita"* (Sport and Life)
Katinka Hosszú – category: *"Personaggio mito"* (Legendary Figures)
Patrick Kluivert – category: *"I valori sociali dello sport"* (Social Values in Sport)
Romano Battisti – category: *"Lo sport oltre lo sport"* (Sport Beyond Sport)
Marco Tardelli and Hansi Müller – Paolo Rossi Special Award *"Modello per i giovani"* (Youth Role Model)
Pierluigi Collina – Sustenium Special Award *"Energia e cuore"* (Energy and Heart)
Valentina Rodini and Federica Cesarini – Special Award *"L'Italia nel cuore"* (Italy in the Heart)
Lucia Blini – Franco Lauro Special Award *"Narrare le emozioni"* (Narrating Emotions)
Sofia Fiorini – Fiamme Gialle Award *"Studio e sport"* (Study and Sport)











XXV PREMIO INTERNAZIONALE

FAIR PLAY MENARINI

MENARINI

MARKETS.POST-GAZETTE.COM

Sporting Legends Shine on a Magical Evening at the Menarini Fair Play Awards

By: Menarini I.F.R. via PR Newswire September 02, 2021 at 12:08 PM EDT

FLORENCE, Italy, Sept. 2, 2021 /PRNewswire/ -- The XXV Menarini International Fair Play awards ceremony saw a genuine outpouring of emotions, with illustrious guests and true legends of Italian and world sport. This 2021 edition was truly special as the event dedicated to ethics and fair play returned, following the restrictions in 2020, with a full programme to celebrate its twenty-fifth anniversary. Stars of the Italian and international sporting worlds shone bright, offering messages of trust, commitment and great humanity through their stories.



"Today we are celebrating the first twenty-five years of the Menarini Fair Play Award: an incredible result in an exceptional year for Italian sport," declared **Ennio Troiano**, Menarini Global HR Director. *"We hope that the values of fair play, founded on sharing principles that represent the true essence of sport, can help us to look toward the future with optimism."*

Those collecting the coveted award at the magical Menarini Fair Play event included former Swedish tennis star Stefan Edberg, basketball icon Pierluigi Marzorati, the Iron Lady of swimming Katinka Hosszú, the eclectic Patrizio Oliva, footballer Eleonora Goldoni and the two Olympians Romano Battisti and Matteo Marconcini, along with other great names from the world of football Siniša Mihajlović, Patrick Kluivert and Massimo Bonini. There was great emotion during presentation of the Special Award dedicated to the memory of Paolo Rossi, which was collected by Marco Tardelli and Hansi Müller, while loud applause welcomed rowers Valentina Rodini and Federica Cesarini who, following their gold medal at the Tokyo 2020 Olympics, received the *"L'Italia nel cuore"* (Italy in the Heart) Special Award. The *"Narrare le emozioni"* (Narrating Emotions) category went to Mediaset sports journalist Lucia Bilni, and the *"Sustenium Energia e Cuore"* (Sustenium Energy and Heart) award went to former referee Pierluigi Collina.

"Words cannot describe the emotion of an evening like this, with so many moments of joy, punctuated with moments of deep reflection, particularly with the award in memory of the great champion Paolo Rossi," explained **Angelo Morelli**, Chairman of the Committee that organises the awards. *"These twenty-five years have seen a lot of hard work, but also great satisfaction, emotion and personal reward. Being able to celebrate the presence of so many champions, from every corner of the globe, is such a great emotion for us organisers it is hard to describe"*.

Here is the full list of winners at the XXV Menarini International Fair Play Award event:

Massimo Bonini – category: "Fair play"
Stefan Edberg – category: *"Carriera nel fair play"* (Career in fair play)
Siniša Mihajlović – category: *"Sport e salute"* (Sport and health)
Pierluigi Marzorati – category: *"Una vita per lo sport"* (Lifetime Achievement in Sport)
Eleonora Goldoni – category: *"Fair play e solidarietà"* (Fair Play and Solidarity)
Matteo Marconcini – category: *"Promozione dello sport"* (Promotion of Sport)
Patrizio Oliva – category: *"Sport e vita"* (Sport and Life)
Katinka Hosszú – category: *"Personaggio mito"* (Legendary Figures)
Patrick Kluivert – category: *"I valori sociali dello sport"* (Social Values in Sport)
Romano Battisti – category: *"Lo sport oltre lo sport"* (Sport Beyond Sport)
Marco Tardelli and Hansi Müller – Paolo Rossi Special Award *"Modello per i giovani"* (Youth Role Model)
Pierluigi Collina – Sustenium Special Award *"Energia e cuore"* (Energy and Heart)
Valentina Rodini and Federica Cesarini – Special Award *"L'Italia nel cuore"* (Italy in the Heart)
Lucia Bilni – Franco Lauro Special Award *"Narrare le emozioni"* (Narrating Emotions)
Sofia Fiorini – Fiamme Gialle Award *"Studio e sport"* (Study and Sport)

Follow us on social media:

Facebook: @PremioFairPlayMenarini - Twitter: @PremioFairPlay - Instagram: @premiofairplay_menarini

YouTube: Menarini International Fair Play Award

Official Hashtags: #FairPlayMenarini #PremioFairPlayMenarini #XXVFairPlayMenarini











XXV PREMIO INTERNAZIONALE

FAIR PLAY MENARINI

MENARINI



Una vera e propria pioggia di emozioni è quella che, tra ospiti illustri e grandi leggende dello sport italiano e mondiale, ha accompagnato la cerimonia di premiazione del XXV Premio Internazionale Fair Play Menarini. Un'edizione 2021 davvero speciale che ha visto la kermesse dedicata all'etica e al fair play tornare in pista, dopo le restrizioni del 2020, con un programma completo e ricco di eventi collaterali, per celebrare in grande spolvero il venticinquesimo anniversario della sua fondazione. A Castiglion Fiorentino (Arezzo) nella suggestiva cornice del Loggiato Vasariano di piazza del Municipio, impreziosita per l'occasione da una spettacolare scenografia, hanno infatti brillato le più luminose stelle del panorama sportivo italiano ed internazionale facendosi portatrici, attraverso le loro storie, di messaggi di fiducia, impegno e grande umanità.

"Oggi festeggiamo i primi venticinque anni del Premio Fair Play Menarini: un risultato incredibile in un anno eccezionale per lo sport italiano – ha detto Ennio Troiano, Direttore Risorse Umane Global di Menarini – Ci auguriamo che i valori del fair play, fondati sulla condivisione di principi che rappresentano la vera essenza dello sport, possano aiutarci a guardare con ottimismo al futuro".

Trasmessa in diretta televisiva su Sportitalia (canale 60 del digitale terrestre), la magica serata del Fair Play Menarini ha visto nuovamente al timone il giornalista Lorenzo Dallari e l'ex pallavolista Rachele Sangiuliano, una coppia collaudata che, anche quest'anno, ci ha guidato attraverso i racconti e i successi dei big che, sul palco, hanno ritirato l'ambito riconoscimento: dall'ex tennista svedese Stefan Edberg all'icona del basket Pierluigi Marzorati, dall'Iron Lady del nuoto Katinka Hosszu all'eclettico Patrizio Oliva, dalla calciatrice Eleonora Goldoni ai due olimpionici italiani Romano Battisti e Matteo Marconcini, passando per i grandi nomi del calcio Sinisa Mihajlovic, Patrick Kluivert e Massimo Bonini. Grande commozione è stata suscitata dall'assegnazione del Premio speciale dedicato al ricordo di Paolo Rossi, ritirato da Marco Tardelli e Hansi Müller, mentre uno scroscio di applausi ha fatto da tappeto all'arrivo delle canottiere Valentina Rodini e Federica Cesarini che, dopo l'oro olimpico conquistato ai Giochi di Tokyo 2020, hanno ritirato il Premio speciale "L'Italia nel cuore". E se la categoria "Narrare le emozioni", dallo scorso anno intitolata alla memoria di Franco Lauro, è andato alla giornalista sportiva di Mediaset Lucia Blini, e il riconoscimento "Sustenium Energia e Cuore" all'ex fischietto Pierluigi Collina, ad aggiudicarsi il Premio speciale "Studio e sport", frutto dell'illustre collaborazione con il Centro sportivo delle Fiamme Gialle, è stata la giovane marciatrice Sofia Fiorini.

"Non ci sono parole per descrivere l'emozione di aver vissuto una serata come questa. Una serata in cui non sono mancati istanti di gioia, alternati a momenti di grande riflessione, soprattutto per quanto riguarda il premio intitolato alla memoria del grande campione Paolo Rossi nella categoria 'Modello per i giovani', assegnato a Marco Tardelli e Hansi Müller, due grandi amici di Pablito – afferma Angelo Morelli, presidente del Comitato organizzatore del premio – Sono stati venticinque anni di duro lavoro, ma anche di grandi soddisfazioni, emozioni e ricchezza personale. Aver potuto gioire della presenza di tanti campioni, provenienti da ogni parte del mondo, è stato per noi organizzatori una cosa così grande da non riuscire neppure a raccontarla. Ringraziamo enti, istituzioni, giornalisti e sponsor per esserci stati così vicini e aver creduto nel nostro progetto. E, non da ultimi, i nostri ringraziamenti vanno anche a tutti coloro che hanno collaborato alla realizzazione dell'evento, una squadra sicuramente affiatata e responsabilizzata".

Tra i frangenti clou della serata, impossibile non annoverare la presentazione ufficiale del francobollo dedicato alla XXV edizione del Premio Fair Play Mecenate: un francobollo celebrativo, appartenente alla serie tematiche "Lo sport", che sarà emesso dal Ministero dello sviluppo economico.

"In questo anno difficile e, a tratti, drammatico, uno dei vocaboli più usati è resilienza – ha dichiarato Mauro Sereni di Consultinvest, dal 2013 main sponsor della manifestazione- Coraggio, dedizione, determinazione e lealtà mai come oggi devono essere parole che ci sostengono e il Premio Fair Play Menarini da sempre si impegna a valorizzare e diffondere questi principi".

Grande soddisfazione anche da parte del sindaco Mario Agnelli, primo cittadino del Comune di Castiglion Fiorentino che, da nove anni a questa parte, ha tessuto un legame a doppio filo con il premio e con i suoi principi fondanti, tanto da vantare il titolo di città europea per la promozione dei valori del fair play nel mondo.

"Delle venticinque edizioni andate in scena, mi è bastato assistere alle ultime svoltesi a Castiglion Fiorentino per classificare il Premio Fair Play Menarini come una manifestazione unica nel suo genere e il nostro obiettivo è sempre stato quello di dimostrarci all'altezza del blasone del premio– dichiara il sindaco Mario Agnelli – Poterlo ospitare è un privilegio di cui possiamo solo andare fieri, anche perché il premio ha contribuito ad accrescere l'immagine della nostra città a livello internazionale, sia sul versante della promozione che dal punto di vista sportivo e valoriale. Nella piena osservanza di tutte le misure di sicurezza, l'edizione del venticinquennale è stata un grande successo e si è conclusa rispettando le attese che si erano create."

Di seguito, l'elenco completo dei premiati del XXV Premio Internazionale Fair Play Menarini:

Massimo Bonini – categoria "Fair play"

Stefan Edberg – categoria "Carriera nel fair play"

Sinisa Mihajlovic – categoria "Sport e salute"

Pierluigi Marzorati – categoria "Una vita per lo sport"

Eleonora Goldoni – categoria "Fair play e solidarietà"

Matteo Marconcini – categoria "Promozione dello sport"

Patrizio Oliva – categoria "Sport e vita"

Katinka Hosszu – categoria "Personaggio mito"

Patrick Kluivert – categoria "I valori sociali dello sport"

Romano Battisti – categoria "Lo sport oltre lo sport"

Marco Tardelli e Hansi Müller – Premio speciale Paolo Rossi "Modello per i giovani"

Pierluigi Collina – Premio speciale Sustenium "Energia e cuore"

Valentina Rodini e Federica Cesarini – Premio speciale "L'Italia nel cuore"

Lucia Blini – Premio speciale Franco Lauro "Narrare le emozioni"

Sofia Fiorini – Premio Fiamme Gialle " Studio e sport "

MENAFN

Las leyendas del deporte brillan en una noche mágica en los Menarini Fair Play Awards

Date
9/2/2021 7:19:03 PM

Share on Facebook Tweet on Twitter

(MENAFN- PR Newswire) **El evento dedicado a la ética y al juego limpio celebró su 25° aniversario con una gran final que acogió a grandes estrellas del deporte italiano e internacional**

FLORENCIA, Italia, 2 de septiembre de 2021 /PRNewswire/ -- La ceremonia de entrega de los premios XXV Menarini International Fair Play fue un auténtico derroche de emociones, con invitados ilustres y verdaderas leyendas del deporte italiano y mundial. Esta edición de 2021 fue realmente especial, ya que el evento













25th International Fair Play Menarini Award edition

"Hoy celebramos los primeros veinticinco años del Menarini Fair Play Award: un resultado increíble en un año excepcional para el deporte italiano", declaró **Ennio Troiano** , Director Global de RRHH de Menarini. "Esperamos que los valores del juego limpio, fundados en principios compartidos que representan la verdadera esencia del deporte, puedan ayudarnos a mirar hacia el futuro con optimismo."

Entre los que recogieron el codiciado premio en el mágico evento Menarini Fair Play se encontraban el ex tenista sueco Stefan Edberg, el icono del baloncesto Pierluigi Marzorati, la Dama de Hierro de la natación Katinka Hosszú, el ecléctico Patrizio Oliva, la futbolista Eleonora Goldoni y los dos olímpicos Romano Battisti y Matteo Marconcini, junto con otros grandes nombres del mundo del fútbol Siniša Mihajlović, Patrick Kluivert y Massimo Bonini. Hubo gran emoción durante la presentación del Premio Especial dedicado a la memoria de Paolo Rossi, que fue recogido por Marco Tardelli y Hansi Müller, mientras que un fuerte aplauso dio la bienvenida a las remeras Valentina Rodini y Federica Cesarini que, tras su medalla de oro en los Juegos Olímpicos de Tokio 2020, recibieron el Premio Especial "L'Italia nel cuore" (Italia en el corazón). La categoría "Narrare le emozioni" (Narrando emociones) fue para la periodista deportiva de Mediaset Lucia Blini, y el premio "Sustenium Energia e Cuore" (Sustenium Energía y Corazón) recayó en el ex árbitro Pierluigi Collina.

"No hay palabras para describir la emoción de una velada como ésta, con tantos momentos de alegría, salpicados de momentos de profunda reflexión, especialmente con el premio en memoria del gran campeón Paolo Rossi", explicó **Angelo Morelli** , Presidente del Comité que organiza los premios. "Estos veinticinco años han sido testigos de mucho trabajo, pero también de grandes satisfacciones, emociones y recompensas personales. Poder celebrar la presencia de tantos campeones, procedentes de todos los rincones del mundo, es una emoción tan grande para nosotros los organizadores que es difícil de describir".

Lista completa de los ganadores del evento del XXV Menarini International Fair Play Award:

Massimo Bonini – categoría: "juego limpio"Stefan Edberg – categoría: "Carriera nel fair play" (carrera en juego limpio)Siniša Mihajlović – categoría: "Sport e salute" (deporte y salud)Pierluigi Marzorati – categoría: "Una vita per lo sport" (logros deportivos)Eleonora Goldoni – categoría: "Fair play e solidarietà" (juego limpio y solidaridad)Matteo Marconcini – categoría: "Promozione dello sport" (promoción del deporte)Patrizio Oliva – categoría: "Sport e vita" (deporte y vida)Katinka Hosszú – categoría: "Personaggio mito" (figuras legendarias)Patrick Kluivert – categoría: "I valori sociali dello sport" (valores sociales en el deporte)Romano Battisti – categoría: "Lo sport oltre lo sport" (deporte más allá del deporte)Marco Tardelli y Hansi Müller – Premio Especial Paolo Rossi "Modello per i giovani" (Modelo de conducta para los jóvenes)Pierluigi Collina – Premio Especial Sustenium "Energia e cuore" (energía y corazón)Valentina Rodini y Federica Cesarini – Premio Especial "L'Italia nel cuore" (Italia en el corazón)Lucia Blini – Premio Especial Franco Lauro "Narrare le emozioni" (Narrando emociones)Sofia Fiorini – Fiamme Gialle Award "Studio e sport" (estudio y deporte)

MERQURIO
the multichannel company

Cerimonia di premiazione XXV Premio Internazionale Fair Play Menarini

Annachiara Golia



Una vera e propria pioggia di emozioni è quella che, tra ospiti illustri e grandi leggende dello sport italiano e mondiale, ha accompagnato la cerimonia di premiazione del XXV Premio Internazionale Fair Play Menarini. Un'edizione 2021 davvero speciale che ha visto la kermesse dedicata all'etica e al fair play tornare in pista, dopo le restrizioni del 2020, con un programma completo e ricco di eventi collaterali, per celebrare in grande spolvero il venticinquesimo anniversario della sua fondazione. A Castiglion Fiorentino, nella suggestiva cornice del Loggiato Vasariano di piazza del Municipio, impreziosita per l'occasione da una

spettacolare scenografia, hanno infatti brillato le più luminose stelle del panorama sportivo italiano ed internazionale facendosi portatrici, attraverso le loro storie, di messaggi di fiducia, impegno e grande umanità.



"Oggi festeggiamo i primi venticinque anni del Premio Fair Play Menarini: un risultato incredibile in un anno eccezionale per lo sport italiano – ha detto **Ennio Troiano**, Direttore Risorse Umane Global di Menarini - *Ci auguriamo che i valori del fair play, fondati sulla condivisione di principi che rappresentano la vera essenza dello sport, possano aiutarci a guardare con ottimismo al futuro".* Trasmessa in diretta televisiva su Sportitalia (canale 60 del digitale terrestre), la magica serata del Fair Play Menarini ha visto nuovamente al timone il giornalista Lorenzo Dallari e l'ex pallavolista Rachele Sangiuliano, una coppia collaudata che, anche quest'anno, ci ha guidato attraverso i racconti e i successi dei big che, sul palco, hanno ritirato l'ambito riconoscimento: dall'ex tennista svedese Stefan Edberg all'icona del basket Pierluigi Marzorati, dall'Iron Lady del nuoto Katinka Hosszu all'eclettico Patrizio Oliva, dalla calciatrice Eleonora Goldoni ai due olimpionici italiani Romano Battisti e Matteo Marconcini, passando per i grandi nomi del calcio Sinisa Mihajlovic, Patrick Kluivert e Massimo Bonini. Grande commozione è stata suscitata dall'assegnazione del Premio speciale dedicato al ricordo di Paolo Rossi, ritirato da Marco Tardelli e Hansi Müller, mentre uno scroscio di applausi ha fatto da tappeto all'arrivo delle canottiere Valentina Rodini e Federica Cesarini che, dopo l'oro olimpico conquistato ai Giochi di Tokyo 2020, hanno ritirato il Premio speciale "L'Italia nel cuore". E se la categoria "Narrare le emozioni", dallo scorso anno intitolata alla memoria di Franco Lauro, è andato alla giornalista sportiva di Mediaset Lucia Blini, e il riconoscimento "Sustenium Energia e Cuore" all'ex fischietto Pierluigi Collina, ad aggiudicarsi il Premio speciale "Studio e sport", frutto dell'illustre collaborazione con il Centro sportivo delle Fiamme Gialle, è stata la giovane marciatrice Sofia Fiorini.



"Non ci sono parole per descrivere l'emozione di aver vissuto una serata come questa. Una serata in cui non sono mancati istanti di gioia, alternati a momenti di grande riflessione, soprattutto per quanto riguarda il premio intitolato alla memoria del grande campione Paolo Rossi nella categoria 'Modello per i giovani', assegnato a Marco Tardelli e Hansi Müller, due grandi amici di Pablito – afferma **Angelo Morelli**, presidente del Comitato organizzatore del premio - *Sono stati venticinque anni di duro lavoro, ma anche di grandi*

soddisfazioni, emozioni e ricchezza personale. Aver potuto gioire della presenza di tanti campioni, provenienti da ogni parte del mondo, è stato per noi organizzatori una cosa così grande da non riuscire neppure a raccontarla. Ringraziamo enti, istituzioni, giornalisti e sponsor per esserci stati così vicini e aver creduto nel nostro progetto. E, non da ultimi, i nostri ringraziamenti vanno anche a tutti coloro che hanno collaborato alla realizzazione dell'evento, una squadra sicuramente affiatata e responsabilizzata".

Tra i frangenti clou della serata, impossibile non annoverare la presentazione ufficiale del francobollo dedicato alla XXV edizione del Premio Fair Play Mecenate: un francobollo celebrativo, appartenente alla serie tematiche "Lo sport", che sarà emesso dal Ministero dello sviluppo economico.

"In questo anno difficile e, a tratti, drammatico, uno dei vocaboli più usati è resilienza – ha dichiarato **Mauro Sereni** di Consultinvest, dal 2013 main sponsor della manifestazione- *Coraggio, dedizione, determinazione e lealtà mai come oggi devono essere parole che ci sostengono e il Premio Fair Play Menarini da sempre si impegna a valorizzare e diffondere questi principi".*

Grande soddisfazione anche da parte del sindaco Mario Agnelli, primo cittadino del Comune di Castiglion Fiorentino che, da nove anni a questa parte, ha tessuto un legame a doppio filo con il premio e con i suoi principi fondanti, tanto da vantare il titolo di città europea per la promozione dei valori del fair play nel mondo.

"Delle venticinque edizioni andate in scena, mi è bastato assistere alle ultime svoltesi a Castiglion Fiorentino per classificare il Premio Fair Play Menarini come una manifestazione unica nel suo genere e il nostro obiettivo è sempre stato quello di dimostrarci all'altezza del blasone del premio– dichiara il sindaco **Mario Agnelli** – *Poterlo ospitare è un privilegio di cui possiamo solo andare fieri, anche perché il premio ha contribuito ad accrescere l'immagine della nostra città a livello internazionale, sia sul versante della promozione che dal punto di vista sportivo e valoriale. Nella piena osservanza di tutte le misure di sicurezza, l'edizione del venticinquennale è stata un grande successo e si è conclusa rispettando le attese che si erano create."*

MESSINA OGGI
Quotidiano online di Messina città metropolitana

Le leggende dello sport al XXV Premio Fair Play Menarini

Admin | giovedì 02 Settembre 2021 - 17:07





CASTIGLION FIORENTINO (ITALPRESS) – Ospiti illustri e grandi leggende dello sport italiano e mondiale alla cerimonia di premiazione del XXV Premio Internazionale Fair Play Menarini. Un'edizione 2021 che ha visto la kermesse dedicata all'etica e al fair play tornare in pista, dopo le restrizioni del 2020, con un programma completo e ricco di eventi collaterali, per celebrare il 25° anniversario della sua fondazione. A Castiglion Fiorentino, nel Loggiato Vasariano di piazza del Municipio, le stelle del panorama sportivo italiano e internazionale si sono fatte portatrici, attraverso le loro storie, di messaggi di fiducia, impegno e grande umanità. "Festeggiamo i primi 25 anni del Premio Fair Play Menarini: un risultato incredibile in un anno eccezionale per lo sport italiano – ha detto Ennio Troiano, direttore risorse umane di Menarini – Ci auguriamo che i valori del fair play, fondati sulla condivisione di principi che rappresentano la vera assenza dello sport, possano aiutarci a guardare con ottimismo al futuro". A ricevere i premi l'ex tennista Stefan Edberg, l'icona del basket Pierluigi Marzorati, l'Iron Lady del nuoto Katinka Hosszu, il pugile Patrizio Oliva, la calciatrice Eleonora Goldoni, i due olimpionici Romano Battisti e Matteo Marconcini, quindi per il calcio Sinisa Mihajlovic, Patrick Kluivert e Massimo Bonini. Grande commozione per l'assegnazione del Premio speciale dedicato al ricordo di Paolo Rossi, ritirato da Marco Tardelli e Hansi Mùller, mentre tanti applausi sono stati riservati all'arrivo delle canottiere Valentina Rodini e Federica Cesarini che, dopo l'oro olimpico conquistato ai Giochi di Tokyo 2020, hanno ritirato il Premio speciale "L'Italia nel cuore". E se la categoria "Narrare le emozioni", dallo scorso anno intitolata alla memoria di Franco Lauro, è andato alla giornalista sportiva di Mediaset Lucia Blini, e il riconoscimento "Sustenium Energia e Cuore" all'ex fischietto Pierluigi Collina, ad aggiudicarsi il Premio speciale "Studio e sport", frutto della collaborazione con il Centro sportivo delle Fiamme Gialle, è stata la giovane marciatrice Sofia Fiorini. "Non ci sono parole per descrivere l'emozione di aver vissuto una serata come questa. Non sono mancati istanti di gioia, alternati a momenti di grande riflessione, soprattutto per quanto riguarda il premio intitolato alla memoria del grande campione Paolo Rossi nella categoria 'Modello per i giovani, assegnato a Marco Tardelli e Hansi Mùller, due grandi amici di Pablito – afferma Angelo Morelli, presidente del Comitato organizzatore del premio – Sono stati 25 anni di duro lavoro, di grandi soddisfazioni, emozioni e ricchezza personale. Aver potuto gioire della presenza di tanti campioni, provenienti da ogni parte del mondo, è stata una cosa così grande da non riuscire neppure a raccontarla". Tra i frangenti clou della serata, la presentazione del francobollo dedicato alla XXV edizione del Premio Fair Play Mecenate: un francobollo celebrativo, appartenente alla serie tematiche "Lo sport", che sarà emesso dal Ministero dello sviluppo economico.
(ITALPRESS).

MESSINA OGGI
Quotidiano online di Messina città metropolitana

A Castiglion Fiorentino il XXV Premio Fair Play Menarini

Red Messina | giovedì 02 Settembre 2021 - 14:38



https://video.italpress.com/play/mp4/video/r6x05p39kzgrx5ebdmj7voga

MESSINA OGGI
Quotidiano online di Messina città metropolitana

Tardelli e Mihajlović tra i protagonisti del Fair Play Menarini

Red Messina | giovedì 02 Settembre 2021 - 14:38



https://video.italpress.com/play/mp4/video/gdm0p15r9z0jgaoyl87jkeo2

metronews

3:06 pm, 2 Settembre 21

A Castiglion Fiorentino notte magica per XXV Premio internazionale Fair play Menarini

Di: Redazione Metronews

Castiglion Fiorentino (Arezzo), 2 set. (Adnkronos) – Una vera e propria pioggia di emozioni è quella che, tra ospiti illustri e grandi leggende dello sport italiano e mondiale, ha accompagnato la cerimonia di premiazione del XXV Premio Internazionale Fair Play Menarini. Un'edizione 2021 davvero speciale che ha visto la kermesse dedicata all'etica e al fair play tornare in pista, dopo le restrizioni del 2020, con un programma completo e ricco di eventi collaterali, per celebrare in grande spolvero il venticinquesimo anniversario della sua fondazione. A Castiglion Fiorentino, nella suggestiva cornice del Loggiato Vasariano di piazza del Municipio, impreziosita per l'occasione da una spettacolare scenografia, hanno infatti brillato le più luminose stelle del panorama sportivo italiano ed internazionale facendosi portatrici, attraverso le loro storie, di messaggi di fiducia, impegno e grande umanità.

"Festeggiamo i primi venticinque anni del Premio Fair Play Menarini: un risultato incredibile in un anno eccezionale per lo sport italiano – ha detto Ennio Troiano, Direttore Risorse Umane Global di Menarini – Ci auguriamo che i valori del fair play, fondati sulla condivisione di principi che rappresentano la vera essenza dello sport, possano aiutarci a guardare con ottimismo al futuro".

Trasmessa in diretta televisiva su Sportitalia (canale 60 del digitale terrestre), la magica serata del Fair Play Menarini ha visto

nuovamente al timone il giornalista Lorenzo Dallari e l'ex pallavolista Rachele Sangiuliano, una coppia collaudata che, anche quest'anno, ci ha guidato attraverso i racconti e i successi dei big che, sul palco, hanno ritirato l'ambito riconoscimento: dall'ex tennista svedese Stefan Edberg all'icona del basket Pierluigi Marzorati, dall'Iron Lady del nuoto Katinka Hosszu all'eclettico Patrizio Oliva, dalla calciatrice Eleonora Goldoni ai due olimpionici italiani Romano Battisti e Matteo Marconcini, passando per i grandi nomi del calcio Sinisa Mihajlovic, Patrick Kluivert e Massimo Bonini.

Grande commozione è stata suscitata dall'assegnazione del Premio speciale dedicato al ricordo di Paolo Rossi, ritirato da Marco Tardelli e Hansi Müller, mentre uno scroscio di applausi ha fatto da tappeto all'arrivo delle canottiere Valentina Rodini e Federica Cesarini che, dopo l'oro olimpico conquistato ai Giochi di Tokyo 2020, hanno ritirato il Premio speciale "L'Italia nel cuore". E se la categoria "Narrare le emozioni", dallo scorso anno intitolata alla memoria di Franco Lauro, è andato alla giornalista sportiva di Mediaset Lucia Blini, e il riconoscimento "Sustenium Energia e Cuore" all'ex fischietto Pierluigi Collina, ad aggiudicarsi il Premio speciale "Studio e sport", frutto dell'illustre collaborazione con il Centro sportivo delle Fiamme Gialle, è stata la giovane marciatrice Sofia Fiorini.

“Non ci sono parole per descrivere l’emozione di aver vissuto una serata come questa. Una serata in cui non sono mancati istanti di gioia, alternati a momenti di grande riflessione, soprattutto per quanto riguarda il premio intitolato alla memoria del grande campione Paolo Rossi nella categoria ‘Modello per i giovani’, assegnato a Marco Tardelli e Hansi Müller, due grandi amici di Pablito – afferma Angelo Morelli, presidente del Comitato organizzatore del premio – Sono stati venticinque anni di duro lavoro, ma anche di grandi soddisfazioni, emozioni e ricchezza personale. Aver potuto gioire della presenza di tanti campioni, provenienti da ogni parte del mondo, è stato per noi organizzatori una cosa così grande da non riuscire neppure a raccontarla. Ringraziamo enti, istituzioni, giornalisti e sponsor per esserci stati così vicini e aver creduto nel nostro progetto. E, non da ultimi, i nostri ringraziamenti vanno anche a tutti coloro che hanno collaborato alla realizzazione dell’evento, una squadra sicuramente affiatata e responsabilizzata”.

Tra i frangenti clou della serata, impossibile non annoverare la presentazione ufficiale del francobollo dedicato alla XXV edizione del Premio Fair Play Mecenate: un francobollo celebrativo, appartenente alla serie tematiche “Lo sport”, che sarà emesso dal Ministero dello sviluppo economico. “In questo anno difficile e, a tratti, drammatico, uno dei vocaboli più usati è resilienza – ha dichiarato Mauro Sereni di Consultinvest, dal 2013 main sponsor della manifestazione- Coraggio, dedizione, determinazione e lealtà mai come oggi devono essere parole che ci sostengono e il Premio Fair Play Menarini da sempre si impegna a valorizzare e diffondere questi principi”. Grande soddisfazione anche da parte del sindaco Mario Agnelli, primo cittadino del Comune di Castiglion Fiorentino che, da nove anni a questa parte, ha tessuto un legame a doppio filo con il premio e con i suoi principi fondanti, tanto da vantare il titolo di città europea per la promozione dei valori del fair play nel mondo.

“Delle venticinque edizioni andate in scena, mi è bastato assistere alle ultime svoltesi a Castiglion Fiorentino per classificare il Premio Fair Play Menarini come una manifestazione unica nel suo genere e il nostro obiettivo è sempre stato quello di dimostrarci all’altezza del blasone del premio– dichiara il sindaco Mario Agnelli – Poterlo ospitare è un privilegio di cui possiamo solo andare fieri, anche perché il premio ha contribuito ad accrescere l’immagine della nostra città a livello internazionale, sia sul versante della promozione che dal punto di vista sportivo e valoriale. Nella piena osservanza di tutte le misure di sicurezza, l’edizione del venticinquennale è stata un grande successo e si è conclusa rispettando le attese che si erano create.”

Di seguito, l’elenco completo dei premiati del XXV Premio Internazionale Fair Play Menarini: Massimo Bonini – categoria “Fair play” Stefan Edberg – categoria “Carriera nel fair play” Sinisa Mihajlovic – categoria “Sport e salute” Pierluigi Marzorati – categoria “Una vita per lo sport” Eleonora Goldoni – categoria “Fair play e solidarietà” Matteo Marconcini – categoria “Promozione dello sport” Patrizio Oliva – categoria “Sport e vita” Katinka Hosszu – categoria “Personaggio mito” Patrick Kluivert – categoria “I valori sociali dello sport” Romano Battisti – categoria “Lo sport oltre lo sport” Marco Tardelli e Hansi Müller – Premio speciale Paolo Rossi “Modello per i giovani” Pierluigi Collina – Premio speciale Sustenium “Energia e cuore” Valentina Rodini e Federica Cesarini – Premio speciale “L’Italia nel cuore” Lucia Blini – Premio speciale Franco Lauro “Narrare le emozioni” Sofia Fiorini – Premio Fiamme Gialle “ Studio e sport “

MF MILANO FINANZA

A Castiglion Fiorentino il 25° Premio Fair Play Menarini 2021

Le grandi leggende dello sport brillano nella notte magica del premio internazionale. La kermesse dedicata all'etica e al fair play ha festeggiato i 25 anni con un gran finale degno di nota, insieme ai big dello sport italiano e internazionale

di Fabrizia Maselli

02/09/2021 11:54



Una vera e propria pioggia di emozioni è quella che, tra ospiti illustri e grandi leggende dello sport italiano e mondiale, ha accompagnato la cerimonia di premiazione del XXV Premio Internazionale Fair Play Menarini. Un'edizione 2021 davvero speciale che ha visto la kermesse dedicata all'etica e al fair play tornare in pista, dopo le restrizioni del 2020, con un programma completo e ricco di eventi collaterali, per celebrare in grande spolvero il venticinquesimo anniversario della sua fondazione. A Castiglion Fiorentino, nella suggestiva cornice del Loggiato Vasariano di piazza del Municipio, impreziosita per l'occasione da una spettacolare scenografia, hanno infatti brillato le più luminose stelle del panorama sportivo italiano e internazionale facendosi portatrici, attraverso le loro storie, di messaggi di fiducia, impegno e grande umanità. "Oggi festeggiamo i primi venticinque anni del Premio Fair Play Menarini: un risultato incredibile in un anno eccezionale per lo sport italiano – ha detto Ennio Troiano, Direttore Risorse Umane Global di Menarini - Ci auguriamo che i valori del fair play, fondati sulla condivisione di principi che rappresentano la vera essenza dello sport, possano aiutarci a guardare con ottimismo al futuro".

Trasmessa in diretta televisiva su Sportitalia (canale 60 del digitale terrestre), la magica serata del Fair Play Menarini ha visto nuovamente al timone il giornalista Lorenzo Dallari e l'ex pallavolista Rachele Sangiuliano, una coppia collaudata che, anche quest'anno, ci ha guidato attraverso i racconti e i successi dei big che, sul palco, hanno ritirato l'ambito riconoscimento: dall'ex tennista svedese Stefan Edberg all'icona del basket Pierluigi Marzorati, dall'Iron Lady del nuoto Katinka Hosszu all'eclettico Patrizio Oliva, dalla calciatrice Eleonora Goldoni ai due olimpionici italiani Romano Battisti e Matteo Marconcini, passando per i grandi nomi del calcio Sinisa Mihajlovic, Patrick Kluivert e Massimo Bonini. Grande commozione è stata suscitata dall'assegnazione del Premio speciale dedicato al ricordo di Paolo Rossi, ritirato da Marco Tardelli e Hansi Müller, mentre uno scroscio di applausi ha fatto da tappeto all'arrivo delle canottiere Valentina Rodini e Federica Cesarini che, dopo l'oro olimpico conquistato ai Giochi di Tokyo 2020, hanno ritirato il Premio speciale "L'Italia nel cuore". E se la categoria "Narrare le emozioni", dallo scorso anno intitolata alla memoria di Franco Lauro, è andato alla giornalista sportiva di **Mediaset** Lucia Blini, e il riconoscimento "Sustenium Energia e Cuore" all'ex fischietto Pierluigi Collina, ad aggiudicarsi il Premio speciale "Studio e sport", frutto dell'illustre collaborazione con il Centro sportivo delle Fiamme Gialle, è stata la giovane marciatrice Sofia Fiorini.

PUBBLICITÀ

"Non ci sono parole per descrivere l'emozione di aver vissuto una serata come questa. Una serata in cui non sono mancati istanti di gioia, alternati a momenti di grande riflessione, soprattutto per quanto riguarda il premio intitolato alla memoria del grande campione Paolo Rossi nella categoria 'Modello per i giovani', assegnato a Marco Tardelli e Hansi Müller, due grandi amici di Pablito – ha affermato Angelo Morelli, presidente del Comitato organizzatore del premio - Sono stati venticinque anni di duro lavoro, ma anche di grandi soddisfazioni, emozioni e ricchezza personale. Aver potuto gioire della presenza di tanti campioni, provenienti da ogni parte del mondo, è stato per noi organizzatori una cosa così grande da non riuscire neppure a raccontarla. Ringraziamo enti, istituzioni, giornalisti e sponsor per esserci stati così vicini e aver creduto nel nostro progetto. E, non da ultimi, i nostri ringraziamenti vanno anche a tutti coloro che hanno collaborato alla realizzazione dell'evento, una squadra sicuramente affiatata e responsabilizzata".

Tra i frangenti clou della serata, impossibile non annoverare la presentazione ufficiale del francobollo dedicato alla XXV edizione del Premio Fair Play Mecenate: un francobollo celebrativo, appartenente alla serie tematiche "Lo sport", che sarà emesso dal Ministero dello sviluppo economico. "In questo anno difficile e, a tratti, drammatico, uno dei vocaboli più usati è resilienza – ha dichiarato Mauro Sereni di Consultinvest, dal 2013 main sponsor della manifestazione- Coraggio, dedizione, determinazione e lealtà mai come oggi devono essere parole che ci sostengono e il Premio Fair Play Menarini da sempre si impegna a valorizzare e diffondere questi principi". Grande soddisfazione anche da parte del sindaco Mario Agnelli, primo cittadino del Comune di Castiglion Fiorentino che, da nove anni a questa parte, ha tessuto un legame a doppio filo con il premio e con i suoi principi fondanti, tanto da vantare il titolo di città europea per la promozione dei valori del fair play nel mondo.

"Delle venticinque edizioni andate in scena, mi è bastato assistere alle ultime svoltesi a Castiglion Fiorentino per classificare il Premio Fair Play Menarini come una manifestazione unica nel suo genere e il nostro obiettivo è sempre stato quello di dimostrarci all'altezza del blasone del premio – ha dichiarato il sindaco Mario Agnelli – Poterlo ospitare è un privilegio di cui possiamo solo andare fieri, anche perché il premio ha contribuito ad accrescere l'immagine della nostra città a livello internazionale, sia sul versante della promozione che dal punto di vista sportivo e valoriale. Nella piena osservanza di tutte le misure di sicurezza, l'edizione del venticinquennale è stata un grande successo e si è conclusa rispettando le attese che si erano create".

Di seguito, l'elenco completo dei premiati del XXV Premio Internazionale Fair Play Menarini: Massimo Bonini – categoria "Fair play"; Stefan Edberg – categoria "Carriera nel fair play"; Sinisa Mihajlovic – categoria "Sport e salute"; Pierluigi Marzorati – categoria "Una vita per lo sport"; Eleonora Goldoni – categoria "Fair play e solidarietà"; Matteo Marconcini – categoria "Promozione dello sport"; Patrizio Oliva – categoria "Sport e vita"; Katinka Hosszu – categoria "Personaggio mito"; Patrick Kluivert – categoria "I valori sociali dello sport"; Romano Battisti – categoria "Lo sport oltre lo sport"; Marco Tardelli e Hansi Müller – Premio speciale Paolo Rossi "Modello per i giovani"; Pierluigi Collina – Premio speciale Sustenium "Energia e cuore"; Valentina Rodini e Federica Cesarini – Premio speciale "L'Italia nel cuore"; Lucia Blini – Premio speciale Franco Lauro "Narrare le emozioni"; Sofia Fiorini – Premio Fiamme Gialle "Studio e sport".



POSTED ON 2 SETTEMBRE 2021 BY MILANO.ZONE

Poste Italiane. Emissione francobollo “Premio Fair Play Mecenate”

Poste Italiane comunica che oggi 1° settembre 2021 viene emesso dal Ministero dello Sviluppo Economico un francobollo ordinario appartenente alla serie tematica “lo Sport” dedicato al premio Fair Play Mecenate, nella 25ª edizione, al valore…

Fonte

MODENA2000
SUPPLEMENTO AL QUOTIDIANO SASSUOLO2000.IT

Le leggende dello sport al XXV Premio Fair Play Menarini

02 Settembre 2021



CASTIGLION FIORENTINO (ITALPRESS) – Ospiti illustri e grandi leggende dello sport

italiano e mondiale alla cerimonia di premiazione del XXV Premio Internazionale Fair Play Menarini. Un'edizione 2021 che ha visto la kermesse dedicata all'etica e al fair play tornare in pista, dopo le restrizioni del 2020, con un programma completo e ricco di eventi collaterali, per celebrare il 25° anniversario della sua fondazione. A Castiglion Fiorentino, nel Loggiato Vasariano di piazza del Municipio, le stelle del panorama sportivo italiano e internazionale si sono fatte portatrici, attraverso le loro storie, di messaggi di fiducia, impegno e grande umanità. "Festeggiamo i primi 25 anni del Premio Fair Play Menarini: un risultato incredibile in un anno eccezionale per lo sport italiano – ha detto Ennio Troiano, direttore risorse umane di Menarini – Ci auguriamo che i valori del fair play, fondati sulla condivisione di principi che rappresentano la vera assenza dello sport, possano aiutarci a guardare con ottimismo al futuro". A ricevere i premi l'ex tennista Stefan Edberg, l'icona del basket Pierluigi Marzorati, l'Iron Lady del nuoto Katinka Hosszu, il pugile Patrizio Oliva, la calciatrice Eleonora Goldoni, i due olimpionici Romano Battisti e Matteo Marconcini, quindi per il calcio Sinisa Mihajlovic, Patrick Kluivert e Massimo Bonini. Grande commozione per l'assegnazione del Premio speciale dedicato al ricordo di Paolo Rossi, ritirato da Marco Tardelli e Hansi Mùller, mentre tanti applausi sono stati riservati all'arrivo delle canottiere Valentina Rodini e Federica Cesarini che, dopo l'oro olimpico conquistato ai Giochi di Tokyo 2020, hanno ritirato il Premio speciale "L'Italia nel cuore". E se la categoria "Narrare le emozioni", dallo scorso anno intitolata alla memoria di Franco Lauro, è andato alla giornalista sportiva di Mediaset Lucia Blini, e il riconoscimento "Sustenium Energia e Cuore" all'ex fischietto Pierluigi Collina, ad aggiudicarsi il Premio speciale "Studio e sport", frutto della collaborazione con il Centro sportivo delle Fiamme Gialle, è stata la giovane marciatrice Sofia Fiorini. "Non ci sono parole per descrivere l'emozione di aver vissuto una serata come questa. Non sono mancati istanti di gioia, alternati a momenti di grande riflessione, soprattutto per quanto riguarda il premio intitolato alla memoria del grande campione Paolo Rossi nella categoria 'Modello per i giovani', assegnato a Marco Tardelli e Hansi Mùller, due grandi amici di Pablito – afferma Angelo Morelli, presidente del Comitato organizzatore del premio – Sono stati 25 anni di duro lavoro, di grandi soddisfazioni, emozioni e ricchezza personale. Aver potuto gioire della presenza di tanti campioni, provenienti da ogni parte del mondo, è stata una cosa così grande da non riuscire neppure a raccontarla". Tra i frangenti clou della serata, la presentazione del francobollo dedicato alla XXV edizione del Premio Fair Play Mecenate: un francobollo celebrativo, appartenente alla serie tematiche "Lo sport", che sarà emesso dal Ministero dello sviluppo economico.
(ITALPRESS).

Money.it

A Castiglion Fiorentino notte magica per XXV Premio internazionale Fair play Menarini

Redazione AdnKronos | 2 Settembre 2021

Castiglion Fiorentino (Arezzo), 2 set. (Adnkronos) - Una vera e propria pioggia di emozioni è quella che, tra ospiti illustri e grandi leggende dello sport italiano e mondiale, ha accompagnato la cerimonia di premiazione del XXV Premio Internazionale Fair Play Menarini. Un'edizione 2021 davvero speciale che ha visto la kermesse dedicata all'etica e al fair play tornare in pista, dopo le restrizioni del 2020, con un programma completo e ricco di eventi collaterali, per celebrare in grande spolvero il venticinquesimo anniversario della sua fondazione. A Castiglion Fiorentino, nella suggestiva cornice del Loggiato Vasariano di piazza del Municipio, impreziosita per l'occasione da una spettacolare scenografia, hanno infatti brillato le più luminose stelle del panorama sportivo italiano ed internazionale facendosi portatrici, attraverso le loro storie, di messaggi di fiducia, impegno e grande umanità.

"Festeggiamo i primi venticinque anni del Premio Fair Play Menarini: un risultato incredibile in un anno eccezionale per lo sport italiano – ha detto Ennio Troiano, Direttore Risorse Umane Global di Menarini - Ci auguriamo che i valori del fair play, fondati sulla condivisione di principi che rappresentano la vera essenza dello sport, possano aiutarci a guardare con ottimismo al futuro".

Trasmessa in diretta televisiva su Sportitalia (canale 60 del digitale terrestre), la magica serata del Fair Play Menarini ha visto nuovamente al timone il giornalista Lorenzo Dallari e l'ex pallavolista Rachele Sangiuliano, una coppia collaudata che, anche quest'anno, ci ha guidato attraverso i racconti e i successi dei big che, sul palco, hanno ritirato l'ambito riconoscimento: dall'ex tennista svedese Stefan Edberg all'icona del basket Pierluigi Marzorati, dall'Iron Lady del nuoto Katinka Hosszu all'eclettico Patrizio Oliva, dalla calciatrice Eleonora Goldoni ai due olimpionici italiani Romano Battisti e Matteo Marconcini, passando per i grandi nomi del calcio Sinisa Mihajlovic, Patrick Kluivert e Massimo Bonini.

Grande commozione è stata suscitata dall'assegnazione del Premio speciale dedicato al ricordo di Paolo Rossi, ritirato da Marco Tardelli e Hansi Müller, mentre uno scroscio di applausi ha fatto da tappeto all'arrivo delle canottiere Valentina Rodini e Federica Cesarini che, dopo l'oro olimpico

conquistato ai Giochi di Tokyo 2020, hanno ritirato il Premio speciale "L'Italia nel cuore". E se la categoria "Narrare le emozioni", dallo scorso anno intitolata alla memoria di Franco Lauro, è andato alla giornalista sportiva di Mediaset Lucia Blini, e il riconoscimento "Sustenium Energia e Cuore" all'ex fischietto Pierluigi Collina, ad aggiudicarsi il Premio speciale "Studio e sport", frutto dell'illustre collaborazione con il Centro sportivo delle Fiamme Gialle, è stata la giovane marciatrice Sofia Fiorini.

"Non ci sono parole per descrivere l'emozione di aver vissuto una serata come questa. Una serata in cui non sono mancati istanti di gioia, alternati a momenti di grande riflessione, soprattutto per quanto riguarda il premio intitolato alla memoria del grande campione Paolo Rossi nella categoria 'Modello per i giovani', assegnato a Marco Tardelli e Hansi Müller, due grandi amici di Pablito – afferma Angelo Morelli, presidente del Comitato organizzatore del premio - Sono stati venticinque anni di duro lavoro, ma anche di grandi soddisfazioni, emozioni e ricchezza personale. Aver potuto gioire della presenza di tanti campioni, provenienti da ogni parte del mondo, è stato per noi organizzatori una cosa così grande da non riuscire neppure a raccontarla. Ringraziamo enti, istituzioni, giornalisti e sponsor per esserci stati così vicini e aver creduto nel nostro progetto. E, non da ultimi, i nostri ringraziamenti vanno anche a tutti coloro che hanno collaborato alla realizzazione dell'evento, una squadra sicuramente affiatata e responsabilizzata".

Tra i frangenti clou della serata, impossibile non annoverare la presentazione ufficiale del francobollo dedicato alla XXV edizione del Premio Fair Play Mecenate: un francobollo celebrativo, appartenente alla serie tematiche "Lo sport", che sarà emesso dal Ministero dello sviluppo economico. "In questo anno difficile e, a tratti, drammatico, uno dei vocaboli più usati è resilienza – ha dichiarato Mauro Sereni di Consultinvest, dal 2013 main sponsor della manifestazione- Coraggio, dedizione, determinazione e lealtà mai come oggi devono essere parole che ci sostengono e il Premio Fair Play Menarini da sempre si impegna a valorizzare e diffondere questi principi". Grande soddisfazione anche da parte del sindaco Mario Agnelli, primo cittadino del Comune di Castiglion Fiorentino che, da nove anni a questa parte, ha tessuto un legame a doppio filo con il premio e con i suoi principi fondanti, tanto da vantare il titolo di città europea per la promozione dei valori del fair play nel mondo.

"Delle venticinque edizioni andate in scena, mi è bastato assistere alle ultime svoltesi a Castiglion Fiorentino per classificare il Premio Fair Play Menarini come una manifestazione unica nel suo genere e il nostro obiettivo è sempre stato quello di dimostrarci all'altezza del blasone del premio– dichiara il sindaco Mario Agnelli – Poterlo ospitare è un privilegio di cui possiamo solo andare fieri, anche perché il premio ha contribuito ad accrescere l'immagine della nostra città a livello internazionale, sia sul versante della promozione che dal punto di vista sportivo e valoriale. Nella piena osservanza di tutte le misure di sicurezza, l'edizione del venticinquennale è stata un grande successo e si è conclusa rispettando le

attese che si erano create."

Di seguito, l'elenco completo dei premiati del XXV Premio Internazionale Fair Play Menarini: Massimo Bonini – categoria "Fair play" Stefan Edberg – categoria "Carriera nel fair play" Sinisa Mihajlovic – categoria "Sport e salute" Pierluigi Marzorati – categoria "Una vita per lo sport" Eleonora Goldoni – categoria "Fair play e solidarietà" Matteo Marconcini – categoria "Promozione dello sport" Patrizio Oliva – categoria "Sport e vita" Katinka Hosszu – categoria "Personaggio mito" Patrick Kluivert – categoria "I valori sociali dello sport" Romano Battisti – categoria "Lo sport oltre lo sport" Marco Tardelli e Hansi Müller – Premio speciale Paolo Rossi "Modello per i giovani" Pierluigi Collina – Premio speciale Sustenium "Energia e cuore" Valentina Rodini e Federica Cesarini – Premio speciale "L'Italia nel cuore" Lucia Blini – Premio speciale Franco Lauro "Narrare le emozioni" Sofia Fiorini – Premio Fiamme Gialle " Studio e sport "

Money.it

Calcio: Mihajlovic ct nazionale infermieri, 'non dimentico quanto hanno fatto per me'

Redazione AdnKronos | 2 Settembre 2021

Roma, 2 set. - (Adnkronos) - "Quando mi hanno proposto di fare l'allenatore della Nazionale Infermieri sono stato orgoglioso perché loro mi hanno salvato. Sono sempre stati gentili anche se a volte ero insopportabile. Ho visto quello che hanno fatto con il Covid, non si sono risparmiati e non lo dimentico". Lo ha detto l'allenatore del Bologna, Sinisa Mihajlovic, nel corso della premiazione ieri sera alla 25esima edizione del Fair Play-Menarini a Castiglion Fiorentina, dov'è scesa in campo per la prima volta la Nazionale degli Infermieri.

"Il fair play è importante nello sport come anche nella vita -ha sottolineato il tecnico serbo-. Anche nel mondo del calcio si guarda sempre ai soldi, ma lo sport insegna disciplina, rispetto, insegna a saper godere di una vittoria o saper perdere, insegna le regole e il rispetto per il prossimo che è fondamentale".

Money.it

Sporting Legends Shine on a Magical Evening at the Menarini Fair Play Awards

Redazione AdnKronos | 2 Settembre 2021

- The event dedicated to ethics and fair play celebrated its 25th anniversary with a grand finale that welcomed great Italian and international sporting stars

FLORENCE, Italy, Sept. 2, 2021 /PRNewswire/ — The XXV Menarini International Fair Play awards ceremony saw a genuine outpouring of emotions, with illustrious guests and true legends of Italian and world sport. This 2021 edition was truly special as the event dedicated to ethics and fair play returned, following the restrictions in 2020, with a full programme to celebrate its twenty-fifth anniversary. Stars of the Italian and international sporting worlds shone bright, offering messages of trust, commitment and great humanity through their stories.

"Today we are celebrating the first twenty-five years of the Menarini Fair Play Award: an incredible result in an exceptional year for Italian sport," declared Ennio Troiano, Menarini Global HR Director. «We hope that the values of fair play, founded on sharing principles that represent the true essence of sport, can help us to look toward the future with optimism.»

Those collecting the coveted award at the magical Menarini Fair Play event included former Swedish tennis star Stefan Edberg, basketball icon Pierluigi Marzorati, the Iron Lady of swimming Katinka Hosszú, the eclectic Patrizio Oliva, footballer Eleonora Goldoni and the two Olympians Romano Battisti and Matteo Marconcini, along with other great names from the world of football Siniša Mihajlović, Patrick Kluivert and Massimo Bonini. There was great emotion during presentation of the Special Award dedicated to the memory of Paolo Rossi, which was collected by Marco Tardelli and Hansi Müller, while loud applause welcomed rowers Valentina Rodini and Federica Cesarini who, following their gold medal at the Tokyo 2020 Olympics, received the «L'Italia nel cuore» (Italy in the Heart) Special Award. The «Narrare le emozioni» (Narrating Emotions) category went to Mediaset sports journalist Lucia Blini, and the «Sustenium Energia e Cuore» (Sustenium Energy and Heart) award went to former referee Pierluigi Collina.

"Words cannot describe the emotion of an evening like this, with so many moments of joy, punctuated with moments of deep reflection, particularly

with the award in memory of the great champion Paolo Rossi," explained Angelo Morelli, Chairman of the Committee that organises the awards. «These twenty-five years have seen a lot of hard work, but also great satisfaction, emotion and personal reward. Being able to celebrate the presence of so many champions, from every corner of the globe, is such a great emotion for us organisers it is hard to describe».

Here is the full list of winners at the XXV Menarini International Fair Play Award event:

Massimo Bonini – category: "Fair play"Stefan Edberg – category: «Carriera nel fair play» (Career in fair play)Siniša Mihajlović – category: «Sport e salute» (Sport and health)Pierluigi Marzorati – category: «Una vita per lo sport» (Lifetime Achievement in Sport)Eleonora Goldoni – category: «Fair play e solidarietà» (Fair Play and Solidarity)Matteo Marconcini – category: «Promozione dello sport» (Promotion of Sport)Patrizio Oliva – category: «Sport e vita» (Sport and Life)Katinka Hosszú – category: «Personaggio mito» (Legendary Figures)Patrick Kluivert – category: «I valori sociali dello sport» (Social Values in Sport)Romano Battisti – category: «Lo sport oltre lo sport» (Sport Beyond Sport)Marco Tardelli and Hansi Müller – Paolo Rossi Special Award «Modello per i giovani» (Youth Role Model)Pierluigi Collina – Sustenium Special Award «Energia e cuore» (Energy and Heart)Valentina Rodini and Federica Cesarini – Special Award «L'Italia nel cuore» (Italy in the Heart)Lucia Blini – Franco Lauro Special Award «Narrare le emozioni» (Narrating Emotions)Sofia Fiorini – Fiamme Gialle Award «Studio e sport» (Study and Sport)

Follow us on social media:

Facebook: @PremioFairPlayMenarini - Twitter: @PremioFairPlay - Instagram: @premiofairplay_menarini

YouTube: Menarini International Fair Play Award

Official Hashtags: #FairPlayMenarini #PremioFairPlayMenarini #XXVFairPlayMenarini

Monreale press
dentro la notizia

Le leggende dello sport al XXV Premio Fair Play Menarini



di Redazione

02 Settembre 2021 - 17:09

CASTIGLION FIORENTINO (ITALPRESS) – Ospiti illustri e grandi leggende dello sport italiano e mondiale alla cerimonia di premiazione del XXV Premio Internazionale Fair Play Menarini. Un'edizione 2021 che ha visto la kermesse dedicata all'etica e al fair play tornare in pista, dopo le restrizioni del 2020, con un programma completo e ricco di eventi collaterali, per celebrare il 25° anniversario della sua fondazione. A Castiglion Fiorentino, nel Loggiato Vasariano di piazza del Municipio, le stelle del panorama sportivo italiano e internazionale si sono fatte portatrici, attraverso le loro storie, di messaggi di fiducia, impegno e grande umanità. "Festeggiamo i primi 25 anni del Premio Fair Play Menarini: un risultato incredibile in un anno eccezionale per lo sport italiano – ha detto Ennio Troiano, direttore risorse umane di Menarini – Ci auguriamo che i valori del fair play, fondati sulla condivisione di principi che rappresentano la vera assenza dello sport, possano aiutarci a guardare con ottimismo al futuro". A ricevere i premi l'ex tennista Stefan Edberg, l'icona del basket Pierluigi Marzorati, l'Iron Lady del nuoto Katinka Hosszu, il pugile Patrizio Oliva, la calciatrice Eleonora Goldoni, i due olimpionici Romano Battisti e Matteo Marconcini, quindi per il calcio Sinisa Mihajlovic, Patrick Kluivert e Massimo Bonini. Grande commozione per l'assegnazione del Premio speciale dedicato al ricordo di Paolo Rossi, ritirato da Marco Tardelli e Hansi Mùller, mentre tanti applausi sono stati riservati all'arrivo delle canottiere Valentina Rodini e Federica Cesarini che, dopo l'oro olimpico conquistato ai Giochi di Tokyo 2020, hanno ritirato il Premio speciale "L'Italia nel cuore". E se la categoria "Narrare le emozioni", dallo scorso anno intitolata alla memoria di Franco Lauro, è andato alla giornalista sportiva di Mediaset Lucia Blini, e il riconoscimento "Sustenium Energia e Cuore" all'ex fischietto Pierluigi Collina, ad aggiudicarsi il Premio speciale "Studio e sport", frutto della collaborazione con il Centro sportivo delle Fiamme Gialle, è stata la giovane marciatrice Sofia Fiorini. "Non ci sono parole per descrivere l'emozione di aver vissuto una serata come questa. Non sono mancati istanti di gioia, alternati a momenti di grande riflessione, soprattutto per quanto riguarda il premio intitolato alla memoria del grande campione Paolo Rossi nella categoria 'Modello per i giovanì, assegnato a Marco Tardelli e Hansi Mùller, due grandi amici di Pablito – afferma Angelo Morelli, presidente del Comitato organizzatore del premio – Sono stati 25 anni di duro lavoro, di grandi soddisfazioni, emozioni e ricchezza personale. Aver potuto gioire della presenza di tanti campioni, provenienti da ogni parte del mondo, è stata una cosa così grande da non riuscire neppure a raccontarla". Tra i frangenti clou della serata, la presentazione del francobollo dedicato alla XXV edizione del Premio Fair Play Mecenate: un francobollo celebrativo, appartenente alla serie tematiche "Lo sport", che sarà emesso dal Ministero dello sviluppo economico.
(ITALPRESS).

Monreale press
dentro la notizia

A Castiglion Fiorentino il XXV Premio Fair Play Menarini



di Redazione

02 Settembre 2021 - 15:13

https://video.italpress.com/play/mp4/video/r6x05p39kzgrx5ebdmj7voga

Monreale press
dentro la notizia

Tardelli e Mihajlović tra i protagonisti del Fair Play Menarini

di Redazione Lo_Speciale · 2 Settembre 2021 · 1 minuto di lettura



A Castiglion Fiorentino si è svolta la premiazione del XXV Premio Internazionale Fair Play Menarini. Tra i protagonisti Marco Tardelli, campione del mondo del 1982, che ha ricevuto il riconoscimento speciale dedicato al ricordo di Paolo Rossi. Presente anche l'allenatore del Bologna, Siniša Mihajlović, che ha guidato la Nazionale infermieri nel giorno dell'apertura della tre giorni del Premio, con la partita di beneficenza Match for life.
ari/gtr

https://video.italpress.com/play/mp4/video/gdm0p15r9z0jgaoyl87jkeo2

MORNINGSTAR®

Sporting Legends Shine on a Magical Evening at the Menarini Fair Play Awards

Provided by PR Newswire
Sep 2, 2021 4:08 PM UTC

Sporting Legends Shine on a Magical Evening at the Menarini Fair Play Awards

Sporting Legends Shine on a Magical Evening at the Menarini Fair Play Awards

The event dedicated to ethics and fair play celebrated its 25th anniversary with a grand finale that welcomed great Italian and international sporting stars

PR Newswire

FLORENCE, Italy, Sept. 2, 2021

FLORENCE, Italy, Sept. 2, 2021 /PRNewswire/ -- The XXV Menarini International Fair Play awards ceremony saw a genuine outpouring of emotions, with illustrious guests and true legends of Italian and world sport. This 2021 edition was truly special as the event dedicated to ethics and fair play returned, following the restrictions in 2020, with a full programme to celebrate its twenty-fifth anniversary. Stars of the Italian and international sporting worlds shone bright, offering messages of trust, commitment and great humanity through their stories.



"Today we are celebrating the first twenty-five years of the Menarini Fair Play Award: an incredible result in an exceptional year for Italian sport," declared Ennio Troiano, Menarini Global HR Director. "We hope that the values of fair play, founded on sharing principles that represent the true essence of sport, can help us to look toward the future with optimism."

Those collecting the coveted award at the magical Menarini Fair Play event included former Swedish tennis star Stefan Edberg, basketball icon Pierluigi Marzorati, the Iron Lady of swimming Katinka Hosszú, the eclectic Patrizio Oliva, footballer Eleonora Goldoni and the two Olympians Romano Battisti and Matteo Marconcini, along with other great names from the world of football Siniša Mihajlović, Patrick Kluivert and Massimo Bonini. There was great emotion during presentation of the Special Award dedicated to the memory of Paolo Rossi, which was collected by Marco Tardelli and Hansi Müller, while loud applause welcomed rowers Valentina Rodini and Federica Cesarini who, following their gold medal at the Tokyo 2020 Olympics, received the "L'Italia nel cuore" (Italy in the Heart) Special Award. The "Narrare le emozioni" (Narrating Emotions) category went to Mediaset sports journalist Lucia Blini, and the "Sustenium Energia e Cuore" (Sustenium Energy and Heart) award went to former referee Pierluigi Collina.

"Words cannot describe the emotion of an evening like this, with so many moments of joy, punctuated with moments of deep reflection, particularly with the award in memory of the great champion Paolo Rossi," explained Angelo Morelli, Chairman of the Committee that organises the awards. "These twenty-five years have seen a lot of hard work, but also great satisfaction, emotion and personal reward. Being able to celebrate the presence of so many champions, from every corner of the globe, is such a great emotion for us organisers it is hard to describe".

Here is the full list of winners at the XXV Menarini International Fair Play Award event:

Massimo Bonini – category: "Fair play"
Stefan Edberg – category: "Carriera nel fair play" (Career in fair play)
Siniša Mihajlović – category: "Sport e salute" (Sport and health)

Pierluigi Marzorati – category: "Una vita per lo sport" (Lifetime Achievement in Sport)
Eleonora Goldoni – category: "Fair play e solidarietà" (Fair Play and Solidarity)
Matteo Marconcini – category: "Promozione dello sport" (Promotion of Sport)
Patrizio Oliva – category: "Sport e vita" (Sport and Life)
Katinka Hosszú – category: "Personaggio mito" (Legendary Figures)
Patrick Kluivert – category: "I valori sociali dello sport" (Social Values in Sport)
Romano Battisti – category: "Lo sport oltre lo sport" (Sport Beyond Sport)
Marco Tardelli and Hansi Müller – Paolo Rossi Special Award "Modello per i giovani" (Youth Role Model)
Pierluigi Collina – Sustenium Special Award "Energia e cuore" (Energy and Heart)
Valentina Rodini and Federica Cesarini – Special Award "L'Italia nel cuore" (Italy in the Heart)
Lucia Blini – Franco Lauro Special Award "Narrare le emozioni" (Narrating Emotions)
Sofia Fiorini – Fiamme Gialle Award "Studio e sport" (Study and Sport)

Follow us on social media:

Facebook: @PremioFairPlayMenarini - Twitter: @PremioFairPlay - Instagram: @premiofairplay_menarini

YouTube: Menarini International Fair Play Award

Official Hashtags: #FairPlayMenarini #PremioFairPlayMenarini #XXVFairPlayMenarini











XXV PREMIO INTERNAZIONALE
FAIR PLAY MENARINI

Photo - https://mma.prnewswire.com/media/1607686/Menarini_1.jpg
Photo - https://mma.prnewswire.com/media/1607687/Menarini_2.jpg
Photo - https://mma.prnewswire.com/media/1607688/Menarini_3.jpg
Photo - https://mma.prnewswire.com/media/1607689/Menarini_4.jpg
Photo - https://mma.prnewswire.com/media/1607690/Menarini_5.jpg
Photo - https://mma.prnewswire.com/media/1607691/Menarini_6.jpg
Logo - https://mma.prnewswire.com/media/1574956/Menarini_Fair_Play_Logo.jpg

MS CHANNEL | sky Canale 814

Le leggende dello sport brillano al XXV Premio Fair Play Menarini



CASTIGLION FIORENTINO (ITALPRESS) – Una vera e propria pioggia di emozioni è quella che, tra ospiti illustri e grandi leggende dello sport italiano e mondiale, ha accompagnato la cerimonia di premiazione del XXV Premio Internazionale Fair Play Menarini. Un'edizione 2021 davvero speciale che ha visto la kermesse dedicata all'etica e al fair play tornare in pista, dopo le restrizioni del 2020, con un programma completo e ricco di eventi collaterali, per celebrare in grande spolvero il venticinquesimo anniversario della sua fondazione. A Castiglion Fiorentino, nella suggestiva cornice del Loggiato Vasariano di piazza del Municipio, impreziosita per l'occasione da una spettacolare scenografia, hanno infatti brillato le più luminose stelle del panorama sportivo italiano ed internazionale facendosi portatrici, attraverso le loro storie, di messaggi di fiducia, impegno e grande umanità.
"Oggi festeggiamo i primi venticinque anni del Premio Fair Play Menarini: un risultato incredibile in un anno eccezionale per lo sport italiano – ha detto Ennio Troiano, Direttore Risorse Umane di Menarini – Ci auguriamo che i valori del fair play, fondati sulla condivisione di principi che rappresentano la vera assenza dello sport, possano aiutarci a guardare con ottimismo al futuro".
Trasmessa in diretta televisiva su Sportitalia (canale 60 del digitale terrestre), la magica serata del Fair Play Menarini ha visto nuovamente al timone il giornalista Lorenzo Dallari e l'ex pallavolista Rachele Sangiuliano, una coppia collaudata che, anche quest'anno, ci ha guidato attraverso i racconti e i successi dei big che, sul palco, hanno ritirato l'ambito riconoscimento: dall'ex tennista svedese Stefan Edberg all'icona del basket Pierluigi Marzorati, dall'Iron Lady del nuoto Katinka Hosszu all'eclettico Patrizio Oliva, dalla calciatrice Eleonora Goldoni ai due olimpionici italiani Romano Battisti e Matteo Marconcini, passando per i grandi nomi del calcio Sinisa Mihajlovic, Patrick Kluivert e Massimo Bonini. Grande commozione è stata suscitata dall'assegnazione del Premio speciale dedicato al ricordo di Paolo Rossi, ritirato da Marco Tardelli e Hansi Mùller, mentre uno scroscio di applausi ha fatto da tappeto all'arrivo delle canottiere Valentina Rodini e Federica Cesarini che, dopo l'oro olimpico conquistato ai Giochi di Tokyo 2020, hanno ritirato il Premio speciale "L'Italia nel cuore".
E se la categoria "Narrare le emozioni", dallo scorso anno intitolata alla memoria di Franco Lauro, è andato alla giornalista sportiva di Mediaset Lucia Blini, e il riconoscimento "Sustenium Energia e Cuore" all'ex fischietto Pierluigi Collina, ad aggiudicarsi il Premio speciale "Studio e sport", frutto dell'illustre collaborazione con il Centro sportivo delle Fiamme Gialle, è stata la giovane marciatrice Sofia Fiorini. "Non ci sono parole per descrivere l'emozione di aver vissuto una serata come questa. Una serata in cui non sono mancati istanti di gioia, alternati a momenti di grande riflessione, soprattutto per quanto riguarda il premio intitolato alla memoria del grande campione Paolo Rossi nella categoria 'Modello per i giovani', assegnato a Marco Tardelli e Hansi Mùller, due grandi amici di Pablito – afferma Angelo Morelli, presidente del Comitato organizzatore del premio – Sono stati venticinque anni di duro lavoro, ma anche di grandi soddisfazioni, emozioni e ricchezza personale. Aver potuto gioire della presenza di tanti campioni, provenienti da ogni parte del mondo, è stato per noi organizzatori una cosa così grande da non riuscire neppure a raccontarla".
"Ringraziamo enti, istituzioni, giornalisti e sponsor per esserci stati così vicini – prosegue Morelli – e aver creduto nel nostro progetto. E, non da ultimi, i nostri ringraziamenti vanno anche a tutti coloro che hanno collaborato alla realizzazione dell'evento, una squadra sicuramente affiatata e responsabilizzata". Tra i frangenti clou della serata, impossibile non annoverare la presentazione ufficiale del francobollo dedicato alla XXV edizione del Premio Fair Play Mecenate: un francobollo celebrativo, appartenente alla serie tematiche "Lo sport", che sarà emesso dal Ministero dello sviluppo economico. "In questo anno difficile e, a tratti, drammatico, uno dei vocaboli più usati è resilienza – ha dichiarato Mauro Sereni di Consultinvest, dal 2013 main sponsor della manifestazione – Coraggio, dedizione, determinazione e lealtà mai come oggi devono essere parole che ci sostengono e il Premio Fair Play Menarini da sempre si impegna a valorizzare e diffondere questi principi". Grande soddisfazione anche da parte del sindaco Mario Agnelli, primo cittadino del Comune di Castiglion Fiorentino che, da nove anni a questa parte, ha tessuto un legame a doppio filo con il premio e con i suoi principi fondanti, tanto da vantare il titolo di città europea per la promozione dei valori del fair play nel mondo.
"Delle venticinque edizioni andate in scena, mi è bastato assistere alle ultime svoltesi a Castiglion Fiorentino per classificare il Premio Fair Play Menarini come una manifestazione unica nel suo genere e il nostro obiettivo è sempre stato quello di dimostrarci all'altezza del blasone del premio – dichiara il sindaco Mario Agnelli – Poterlo ospitare è un privilegio di cui possiamo solo andare fieri, anche perchè il premio ha contribuito ad accrescere l'immagine della nostra città a livello internazionale, sia sul versante della promozione che dal punto di vista sportivo e valoriale. Nella piena osservanza di tutte le misure di sicurezza, l'edizione del venticinquennale è stata un grande successo e si è conclusa rispettando le attese che si erano create".
(ITALPRESS).

NebrodiNews

Le leggende dello sport al XXV Premio Fair Play Menarini



CASTIGLION FIORENTINO (ITALPRESS) – Ospiti illustri e grandi leggende dello sport italiano e mondiale alla cerimonia di premiazione del XXV Premio Internazionale Fair Play Menarini. Un'edizione 2021 che ha visto la kermesse dedicata all'etica e al fair play tornare in pista, dopo le restrizioni del 2020, con un programma completo e ricco di eventi collaterali, per celebrare il 25° anniversario della sua fondazione. A Castiglion Fiorentino, nel Loggiato Vasariano di piazza del Municipio, le stelle del panorama sportivo italiano e internazionale si sono fatte portatrici, attraverso le loro storie, di messaggi di fiducia, impegno e grande umanità. "Festeggiamo i primi 25 anni del Premio Fair Play Menarini: un risultato incredibile in un anno eccezionale per lo sport italiano – ha detto Ennio Troiano, direttore risorse umane di Menarini – Ci auguriamo che i valori del fair play, fondati sulla condivisione di principi che rappresentano la vera assenza dello sport, possano aiutarci a guardare con ottimismo al futuro". A ricevere i premi l'ex tennista Stefan Edberg, l'icona del basket Pierluigi Marzorati, l'Iron Lady del nuoto Katinka Hosszu, il pugile Patrizio

Oliva, la calciatrice Eleonora Goldoni, i due olimpionici Romano Battisti e Matteo Marconcini, quindi per il calcio Sinisa Mihajlovic, Patrick Kluivert e Massimo Bonini. Grande commozione per l'assegnazione del Premio speciale dedicato al ricordo di Paolo Rossi, ritirato da Marco Tardelli e Hansi Mùller, mentre tanti applausi sono stati riservati all'arrivo delle canottiere Valentina Rodini e Federica Cesarini che, dopo l'oro olimpico conquistato ai Giochi di Tokyo 2020, hanno ritirato il Premio speciale "L'Italia nel cuore". E se la categoria "Narrare le emozioni", dallo scorso anno intitolata alla memoria di Franco Lauro, è andato alla giornalista sportiva di Mediaset Lucia Blini, e il riconoscimento "Sustenium Energia e Cuore" all'ex fischietto Pierluigi Collina, ad aggiudicarsi il Premio speciale "Studio e sport", frutto della collaborazione con il Centro sportivo delle Fiamme Gialle, è stata la giovane marciatrice Sofia Fiorini. "Non ci sono parole per descrivere l'emozione di aver vissuto una serata come questa. Non sono mancati istanti di gioia, alternati a momenti di grande riflessione, soprattutto per quanto riguarda il premio intitolato alla memoria del grande campione Paolo Rossi nella categoria 'Modello per i giovani, assegnato a Marco Tardelli e Hansi Mùller, due grandi amici di Pablito – afferma Angelo Morelli, presidente del Comitato organizzatore del premio – Sono stati 25 anni di duro lavoro, di grandi soddisfazioni, emozioni e ricchezza personale. Aver potuto gioire della presenza di tanti campioni, provenienti da ogni parte del mondo, è stata una cosa così grande da non riuscire neppure a raccontarla". Tra i frangenti clou della serata, la presentazione del francobollo dedicato alla XXV edizione del Premio Fair Play Mecenate: un francobollo celebrativo, appartenente alla serie tematiche "Lo sport", che sarà emesso dal Ministero dello sviluppo economico. (ITALPRESS).

NebrodiNews

A Castiglion Fiorentino il XXV Premio Fair Play Menarini



di Redazione 02 Settembre 2021 - 15:13

https://video.italpress.com/play/mp4/video/r6x05p39kzgrx5ebdmj7voga

NebrodiNews

Tardelli e Mihajlović tra i protagonisti del Fair Play Menarini



https://video.italpress.com/play/mp4/video/gdm0p15r9z0jgaoyl87jkeo2

Nerazzurri SiamoNoi.it

Mihajlovic: “Ricevuto tantissimo affetto da chi non conoscevo”

Di **Andrea Gussoni** - 2 Settembre 2021



MIHAJLOVIC – Da **Castiglion Fiorentino**, dove ha ricevuto il Premio Fair-Play Menarini, l’allenatore del Bologna **Sinisa** Mihajlovic ha fatto il punto della situazione. “Per me questo premio è un motivo d’orgoglio, visto chi mi ha preceduto. E’ un premio inaspettato, sono contento. Per me il fair-play è una cosa molto bella ed importante, soprattutto nel calcio ma anche nella vita. Noi calciatori si guarda ai soldi, ma non si sa quello che ti porta lo sport in generale. Quando cominci lo sport da bambino ti insegna il rispetto verso compagni ed avversari, come comportarsi con le persone, la disciplina, il godersi una vittoria e il saper perdere. Ti fa crescere e diventare una persona per bene. Parlavo con un amico che mi raccontava come suo figlio, dopo tre anni di calcio, sia cambiato e sia diventato uomo: questo è lo sport”.

Le parole di Mihajlovic

“Quando ti capitano queste cose cerchi di trarre la forza da chi ti vuole bene. Ho ricevuto tantissimo affetto da chi non conoscevo, da bambini. In quei momenti la cosa fondamentale era l’amore della gente. Non me lo aspettavo e mi ha dato una grande forza, così come i miei figli e la mia famiglia”.

Muller: “Inter, ripetersi sarà difficile. Mi auguro un bel cammino in Champions”

Di **Andrea Gussoni** - 2 Settembre 2021



LaPresse

MULLER – A margine del **Premio Fair-Play Menarini** a Castiglion Fiorentino, l’ex calciatore dell’Inter **Hans-Peter Muller** ha parlarto del suo passato nerazzurro: “Perché sono nel cuore degli interisti? Nella vita non conta solo lo sport. Sono venuto all’Inter, ho fatto un anno al **Como** e questa è la mia carriera sportiva. Venire qui in **Italia**, vivere qua e conoscere la cultura e il modo di vivere degli italiani mi è rimasto. Sono stato sorpreso ed emozionato che dopo aver lasciato l’Italia trentasei anni fa mi abbiano chiamato per un premio molto particolare ed attraente. Sono molto felice”.

Le parole di Muller

“L’Inter può vincere lo scudetto? Sono contento che finalmente ce l’hanno fatta l’anno scorso, gliel’ho scritto anche su Instagram facendo i complimenti alla squadra. Ripetersi sarà difficile, ma penso guardino molto alla Champions League e mi auguro facciano un bel cammino anche lì”.

CISION®

NEWSWIRE.CA

Sporting Legends Shine on a Magical Evening at the Menarini Fair Play Awards

The event dedicated to ethics and fair play celebrated its 25th anniversary with a grand finale that welcomed great Italian and international sporting stars

NEWS PROVIDED BY
Menarini I.F.R. →
Sep 02, 2021, 12:08 ET

FLORENCE, Italy, Sept. 2, 2021 /CNW/ -- The XXV Menarini International Fair Play awards ceremony saw a genuine outpouring of emotions, with illustrious guests and true legends of Italian and world sport. This 2021 edition was truly special as the event dedicated to ethics and fair play returned, following the restrictions in 2020, with a full programme to celebrate its twenty-fifth anniversary. Stars of the Italian and international sporting worlds shone bright, offering messages of trust, commitment and great humanity through their stories.



Stefan Edberg, "Carriera nel fair play" (Career in fair play) winner (PRNewsfoto/Menarini I.F.R.)

"Today we are celebrating the first twenty-five years of the Menarini Fair Play Award: an incredible result in an exceptional year for Italian sport," declared **Ennio Troiano**, Menarini Global HR Director. *"We hope that the values of fair play, founded on sharing principles that represent the true essence of sport, can help us to look toward the future with optimism."*

Those collecting the coveted award at the magical Menarini Fair Play event included former Swedish tennis star Stefan Edberg, basketball icon Pierluigi Marzorati, the Iron Lady of swimming Katinka Hosszú, the eclectic Patrizio Oliva, footballer Eleonora Goldoni and the two Olympians Romano Battisti and Matteo Marconcini, along with other great names from the world of football Siniša Mihajlović, Patrick Kluivert and Massimo Bonini. There was great emotion during presentation of the Special Award dedicated to the memory of Paolo Rossi, which was collected by Marco Tardelli and Hansi Müller, while loud applause welcomed rowers Valentina Rodini and Federica Cesarini who, following their gold medal at the Tokyo 2020 Olympics, received the "*L'Italia nel cuore*" (Italy in the Heart) Special Award. The "*Narrare le emozioni*" (Narrating Emotions) category went to Mediaset sports journalist Lucia Blini, and the "*Sustenium Energia e Cuore*" (Sustenium Energy and Heart) award went to former referee Pierluigi Collina.

"Words cannot describe the emotion of an evening like this, with so many moments of joy, punctuated with moments of deep reflection, particularly with the award in memory of the great champion Paolo Rossi," explained **Angelo Morelli**, Chairman of the Committee that organises the awards. *"These twenty-five years have seen a lot of hard work, but also great satisfaction, emotion and personal reward. Being able to celebrate the presence of so many champions, from every corner of the globe, is such a great emotion for us organisers it is hard to describe".*

Here is the full list of winners at the XXV Menarini International Fair Play Award event:

Massimo Bonini – category: "Fair play"
Stefan Edberg – category: *"Carriera nel fair play"* (Career in fair play)
Siniša Mihajlović – category: *"Sport e salute"* (Sport and health)
Pierluigi Marzorati – category: *"Una vita per lo sport"* (Lifetime Achievement in Sport)
Eleonora Goldoni – category: *"Fair play e solidarietà"* (Fair Play and Solidarity)
Matteo Marconcini – category: *"Promozione dello sport"* (Promotion of Sport)
Patrizio Oliva – category: *"Sport e vita"* (Sport and Life)
Katinka Hosszú – category: *"Personaggio mito"* (Legendary Figures)
Patrick Kluivert – category: *"I valori sociali dello sport"* (Social Values in Sport)
Romano Battisti – category: *"Lo sport oltre lo sport"* (Sport Beyond Sport)
Marco Tardelli and Hansi Müller – Paolo Rossi Special Award *"Modello per i giovani"* (Youth Role Model)
Pierluigi Collina – Sustenium Special Award *"Energia e cuore"* (Energy and Heart)
Valentina Rodini and Federica Cesarini – Special Award *"L'Italia nel cuore"* (Italy in the Heart)
Lucia Blini – Franco Lauro Special Award *"Narrare le emozioni"* (Narrating Emotions)
Sofia Fiorini – Fiamme Gialle Award *"Studio e sport"* (Study and Sport)

Follow us on social media:

Facebook: @PremioFairPlayMenarini - Twitter: @PremioFairPlay - Instagram: @premiofairplay_menarini

YouTube: Menarini International Fair Play Award

Official Hashtags: #FairPlayMenarini #PremioFairPlayMenarini #XXVFairPlayMenarini











Notiziario
Unione Stampa Periodica Italiana - Anno n°57

Le leggende dello sport al XXV Premio Fair Play Menarini

By ItalPress 2 Settembre 2021 0 0

Share



CASTIGLION FIORENTINO (ITALPRESS) – Ospiti illustri e grandi leggende dello sport italiano e mondiale alla cerimonia di premiazione del XXV Premio Internazionale Fair Play Menarini. Un'edizione 2021 che ha visto la kermesse dedicata all'etica e al fair play tornare in pista, dopo le restrizioni del 2020, con un programma completo e ricco di eventi collaterali, per celebrare il 25° anniversario della sua fondazione. A Castiglion Fiorentino, nel Loggiato Vasariano di piazza del Municipio, le stelle del panorama sportivo italiano e internazionale si sono fatte portatrici, attraverso le loro storie, di messaggi di fiducia, impegno e grande umanità. "Festeggiamo i primi 25 anni del Premio Fair Play Menarini: un risultato incredibile in un anno eccezionale per lo sport italiano – ha detto Ennio Troiano, direttore risorse umane di Menarini – Ci auguriamo che i valori del fair play, fondati sulla condivisione di principi che rappresentano la vera assenza dello sport, possano aiutarci a guardare con ottimismo al futuro". A ricevere i premi l'ex tennista Stefan Edberg, l'icona del basket Pierluigi Marzorati, l'Iron Lady del nuoto Katinka Hosszu, il pugile Patrizio Oliva, la calciatrice Eleonora Goldoni, i due olimpionici Romano Battisti e Matteo Marconcini, quindi per il calcio Sinisa Mihajlovic, Patrick Kluivert e Massimo Bonini. Grande commozione per l'assegnazione del Premio speciale dedicato al ricordo di Paolo Rossi, ritirato da Marco Tardelli e Hansi Mùller, mentre tanti applausi sono stati riservati all'arrivo delle canottiere Valentina Rodini e Federica Cesarini che, dopo l'oro olimpico conquistato ai Giochi di Tokyo 2020, hanno ritirato il Premio speciale "L'Italia nel cuore". E se la categoria "Narrare le emozioni", dallo scorso anno intitolata alla memoria di Franco Lauro, è andato alla giornalista sportiva di Mediaset Lucia Blini, e il riconoscimento "Sustenium Energia e Cuore" all'ex fischietto Pierluigi Collina, ad aggiudicarsi il Premio speciale "Studio e sport", frutto della collaborazione con il Centro sportivo delle Fiamme Gialle, è stata la giovane marciatrice Sofia Fiorini. "Non ci sono parole per descrivere l'emozione di aver vissuto una serata come questa. Non sono mancati istanti di gioia, alternati a momenti di grande riflessione, soprattutto per quanto riguarda il premio intitolato alla memoria del grande campione Paolo Rossi nella categoria 'Modello per i giovani, assegnato a Marco Tardelli e Hansi Mùller, due grandi amici di Pablito – afferma Angelo Morelli, presidente del Comitato organizzatore del premio – Sono stati 25 anni di duro lavoro, di grandi soddisfazioni, emozioni e ricchezza personale. Aver potuto gioire della presenza di tanti campioni, provenienti da ogni parte del mondo, è stata una cosa così grande da non riuscire neppure a raccontarla". Tra i frangenti clou della serata, la presentazione del francobollo dedicato alla XXV edizione del Premio Fair Play Mecenate: un francobollo celebrativo, appartenente alla serie tematiche "Lo sport", che sarà emesso dal Ministero dello sviluppo economico.
(ITALPRESS).

notizie.it

FLASH NEWS | 2 Settembre 2021 15:15

A Castiglion Fiorentino notte magica per XXV Premio internazionale Fair play Menarini

Un'edizione 2021 davvero speciale che ha visto la kermesse dedicata all'etica e al fair play tornare in pista, dopo le restrizioni del 2020, con un programma completo e ricco di eventi collaterali, per celebrare in grande spolvero il venticinquesimo anniversario della sua fondazione.



Una vera e propria pioggia di emozioni è quella che, tra ospiti illustri e grandi leggende dello sport italiano e mondiale, ha accompagnato la cerimonia di premiazione del XXV Premio Internazionale Fair Play Menarini. Un'edizione 2021 davvero speciale che ha visto la kermesse dedicata all'etica e al fair play tornare in pista, dopo le restrizioni del 2020, con un programma completo e ricco di eventi collaterali, per celebrare in grande spolvero il venticinquesimo anniversario della sua fondazione. A Castiglion Fiorentino, nella suggestiva cornice del Loggiato Vasariano di piazza del Municipio, impreziosita per l'occasione da una spettacolare scenografia, hanno infatti brillato le più luminose stelle del panorama sportivo italiano ed internazionale facendosi portatrici, attraverso le loro storie, di messaggi di fiducia, impegno e grande umanità.

“Festeggiamo i primi venticinque anni del Premio Fair Play Menarini: un risultato incredibile in un anno eccezionale per lo sport italiano – ha detto Ennio Troiano, Direttore Risorse Umane Global di Menarini - Ci auguriamo che i valori del fair play, fondati sulla condivisione di principi che rappresentano la vera essenza dello sport, possano aiutarci a guardare con ottimismo al futuro".

Trasmessa in diretta televisiva su Sportitalia (canale 60 del digitale terrestre), la magica serata del Fair Play Menarini ha visto nuovamente al timone il giornalista Lorenzo Dallari e l'ex pallavolista Rachele Sangiuliano, una coppia collaudata che, anche quest'anno, ci ha guidato attraverso i racconti e i successi dei big che, sul palco, hanno ritirato l'ambito riconoscimento: dall'ex tennista svedese Stefan Edberg all'icona del basket Pierluigi Marzorati, dall'Iron Lady del nuoto Katinka Hosszu all'eclettico Patrizio Oliva, dalla calciatrice Eleonora Goldoni ai due olimpionici italiani Romano Battisti e Matteo Marconcini, passando per i grandi nomi del calcio Sinisa Mihajlovic, Patrick Kluivert e Massimo Bonini.

Grande commozione è stata suscitata dall'assegnazione del Premio speciale dedicato al ricordo di Paolo Rossi, ritirato da Marco Tardelli e Hansi Müller, mentre uno scroscio di applausi ha fatto da tappeto all'arrivo delle canottiere Valentina Rodini e Federica Cesarini che, dopo l'oro olimpico conquistato ai Giochi di Tokyo 2020, hanno ritirato il Premio speciale “L'Italia nel cuore”. E se la categoria “Narrare le emozioni”, dallo scorso anno intitolata alla memoria di Franco Lauro, è andato alla giornalista sportiva di Mediaset Lucia Blini, e il riconoscimento “Sustenium Energia e Cuore” all'ex fischietto Pierluigi Collina, ad aggiudicarsi il Premio speciale “Studio e sport”, frutto dell'illustre collaborazione con il Centro sportivo delle Fiamme Gialle, è stata la giovane marciatrice Sofia Fiorini.

“Non ci sono parole per descrivere l'emozione di aver vissuto una serata come questa. Una serata in cui non sono mancati istanti di gioia, alternati a momenti di grande riflessione, soprattutto per quanto riguarda il premio intitolato alla memoria del grande campione Paolo Rossi nella categoria ‘Modello per i giovani’, assegnato a Marco Tardelli e Hansi Müller, due grandi amici di Pablito – afferma Angelo Morelli, presidente del Comitato organizzatore del premio - Sono stati venticinque anni di duro lavoro, ma anche di grandi soddisfazioni, emozioni e ricchezza personale. Aver potuto gioire della presenza di tanti campioni, provenienti da ogni parte del mondo, è stato per noi organizzatori una cosa così grande da non riuscire neppure a raccontarla. Ringraziamo enti, istituzioni, giornalisti e sponsor per esserci stati così vicini e aver creduto nel nostro progetto. E, non da ultimi, i nostri ringraziamenti vanno anche a tutti coloro che hanno collaborato alla realizzazione dell'evento, una squadra sicuramente affiatata e responsabilizzata”.

Tra i frangenti clou della serata, impossibile non annoverare la presentazione ufficiale del francobollo dedicato alla XXV edizione del Premio Fair Play Mecenate: un francobollo celebrativo, appartenente alla serie tematiche “Lo sport”, che sarà emesso dal Ministero dello sviluppo economico. “In questo anno difficile e, a tratti, drammatico, uno dei vocaboli più usati è resilienza – ha dichiarato Mauro Sereni di Consultinvest, dal 2013 main sponsor della manifestazione- Coraggio, dedizione, determinazione e lealtà mai come oggi devono essere parole che ci sostengono e il Premio Fair Play Menarini da sempre si impegna a valorizzare e diffondere questi principi”. Grande soddisfazione anche da parte del sindaco Mario Agnelli, primo cittadino del Comune di Castiglion Fiorentino che, da nove anni a questa parte, ha tessuto un legame a doppio filo con il premio e con i suoi principi fondanti, tanto da vantare il titolo di città europea per la promozione dei valori del fair play nel mondo.

“Delle venticinque edizioni andate in scena, mi è bastato assistere alle ultime svoltesi a Castiglion Fiorentino per classificare il Premio Fair Play Menarini come una manifestazione unica nel suo genere e il nostro obiettivo è sempre stato quello di dimostrarci all’altezza del blasone del premio– dichiara il sindaco Mario Agnelli – Poterlo ospitare è un privilegio di cui possiamo solo andare fieri, anche perché il premio ha contribuito ad accrescere l’immagine della nostra città a livello internazionale, sia sul versante della promozione che dal punto di vista sportivo e valoriale. Nella piena osservanza di tutte le misure di sicurezza, l’edizione del venticinquennale è stata un grande successo e si è conclusa rispettando le attese che si erano create.”

Di seguito, l’elenco completo dei premiati del XXV Premio Internazionale Fair Play Menarini: Massimo Bonini – categoria “Fair play” Stefan Edberg – categoria “Carriera nel fair play” Sinisa Mihajlovic – categoria “Sport e salute” Pierluigi Marzorati – categoria “Una vita per lo sport” Eleonora Goldoni – categoria “Fair play e solidarietà” Matteo Marconcini – categoria “Promozione dello sport” Patrizio Oliva – categoria “Sport e vita” Katinka Hosszu – categoria “Personaggio mito” Patrick Kluivert – categoria “I valori sociali dello sport” Romano Battisti – categoria “Lo sport oltre lo sport” Marco Tardelli e Hansi Müller – Premio speciale Paolo Rossi “Modello per i giovani” Pierluigi Collina – Premio speciale Sustenium “Energia e cuore” Valentina Rodini e Federica Cesarini – Premio speciale “L’Italia nel cuore” Lucia Blini – Premio speciale Franco Lauro “Narrare le emozioni” Sofia Fiorini – Premio Fiamme Gialle “ Studio e sport “

notizie.it

FLASH NEWS | 2 Settembre 2021 16:45

Calcio: Mihajlovic ct nazionale infermieri, 'non dimentico quanto hanno fatto per me'

Roma, 2 set. – (Adnkronos) – “Quando mi hanno proposto di fare l’allenatore della Nazionale Infermieri sono stato orgoglioso perché loro mi hanno salvato. Sono sempre stati gentili anche se a volte ero insopportabile. Ho visto quello che hanno fatto con il Covid, non si sono risparmiati e non lo dimentico“.

Lo ha detto l'allenatore del Bologna, Sinisa Mihajlovic, nel corso della premiazione ieri sera alla 25esima edizione del Fair Play-Menarini a Castiglion Fiorentina, dov’è scesa in campo per la prima volta la Nazionale degli Infermieri.

“Il fair play è importante nello sport come anche nella vita -ha sottolineato il tecnico serbo-. Anche nel mondo del calcio si guarda sempre ai soldi, ma lo sport insegna disciplina, rispetto, insegna a saper godere di una vittoria o saper perdere, insegna le regole e il rispetto per il prossimo che è fondamentale“.

NS NuovoSUD.iT
Quotidiano d'informazione

Le leggende dello sport al XXV Premio Fair Play Menarini



CASTIGLION FIORENTINO (ITALPRESS) – Ospiti illustri e grandi leggende dello sport italiano e mondiale alla cerimonia di premiazione del XXV Premio Internazionale Fair Play Menarini. Un'edizione 2021 che ha visto la kermesse dedicata all'etica e al fair play tornare in pista, dopo le restrizioni del 2020, con un programma completo e ricco di eventi collaterali, per celebrare il 25° anniversario della sua fondazione. A Castiglion Fiorentino, nel Loggiato Vasariano di piazza del Municipio, le stelle del panorama sportivo italiano e internazionale si sono fatte portatrici, attraverso le loro storie, di messaggi di fiducia, impegno e grande umanità. "Festeggiamo i primi 25 anni del Premio Fair Play Menarini: un risultato incredibile in un anno eccezionale per lo sport italiano – ha detto Ennio Troiano, direttore risorse umane di Menarini – Ci auguriamo che i valori del fair play, fondati sulla condivisione di principi che rappresentano la vera assenza dello sport, possano aiutarci a guardare con ottimismo al futuro". A ricevere i premi l'ex tennista Stefan Edberg, l'icona del basket Pierluigi Marzorati, l'Iron Lady del nuoto Katinka Hosszu, il pugile Patrizio Oliva, la calciatrice Eleonora Goldoni, i due olimpionici Romano Battisti e Matteo Marconcini, quindi per il calcio Sinisa Mihajlovic, Patrick Kluivert e Massimo Bonini. Grande commozione per l'assegnazione del Premio speciale dedicato al ricordo di Paolo Rossi, ritirato da Marco Tardelli e Hansi Mùller, mentre tanti applausi sono stati riservati all'arrivo delle canottiere Valentina Rodini e Federica Cesarini che, dopo l'oro olimpico conquistato ai Giochi di Tokyo 2020, hanno ritirato il Premio speciale "L'Italia nel cuore". E se la categoria "Narrare le emozioni", dallo scorso anno intitolata alla memoria di Franco Lauro, è andato alla giornalista sportiva di Mediaset Lucia Blini, e il riconoscimento "Sustenium Energia e Cuore" all'ex fischietto Pierluigi Collina, ad aggiudicarsi il Premio speciale "Studio e sport", frutto della collaborazione con il Centro sportivo delle Fiamme Gialle, è stata la giovane marciatrice Sofia Fiorini. "Non ci sono parole per descrivere l'emozione di aver vissuto una serata come questa. Non sono mancati istanti di gioia, alternati a momenti di grande riflessione, soprattutto per quanto riguarda il premio intitolato alla memoria del grande campione Paolo Rossi nella categoria 'Modello per i giovani, assegnato a Marco Tardelli e Hansi Mùller, due grandi amici di Pablito – afferma Angelo Morelli, presidente del Comitato organizzatore del premio – Sono stati 25 anni di duro lavoro, di grandi soddisfazioni, emozioni e ricchezza personale. Aver potuto gioire della presenza di tanti campioni, provenienti da ogni parte del mondo, è stata una cosa così grande da non riuscire neppure a raccontarla". Tra i frangenti clou della serata, la presentazione del francobollo dedicato alla XXV edizione del Premio Fair Play Mecenate: un francobollo celebrativo, appartenente alla serie tematiche "Lo sport", che sarà emesso dal Ministero dello sviluppo economico.
(ITALPRESS).

NS NuovoSUD.iT
Quotidiano d'informazione

Inviato da Anonimo (non verificato) il 2 Settembre, 2021 - 14:20

A Castiglion Fiorentino il XXV Premio Fair Play Menarini



A Castiglion Fiorentino il XXV Premio Fair Play Menarini

https://video.italpress.com/play/mp4/video/r6x05p39kzgrx5ebdmj7voga

NS NuovoSUD.iT
Quotidiano d'informazione

Tardelli e Mihajlović tra i protagonisti del Fair Play Menarini

0

BY REDAZIONE | 2 SETTEMBRE 2021 TOP NEWS



A Castiglion Fiorentino si è svolta la premiazione del XXV Premio Internazionale Fair Play Menarini. Tra i protagonisti Marco Tardelli, campione del mondo del 1982, che ha ricevuto il riconoscimento speciale dedicato al ricordo di Paolo Rossi.

Presente anche l'allenatore del Bologna, Siniša Mihajlović, che ha guidato la Nazionale infermieri nel giorno dell'apertura della tre giorni del Premio, con la partita di beneficenza Match for life.

https://video.italpress.com/play/mp4/video/gdm0p15r9z0jgaoyl87jkeo2



2 SETTEMBRE 2021

LE LEGGENDE DELLO SPORT AL XXV PREMIO FAIR PLAY MENARINI

CASTIGLION FIORENTINO (ITALPRESS) – Ospiti illustri e grandi leggende dello sport italiano e mondiale alla cerimonia di premiazione del XXV Premio Internazionale Fair Play Menarini. Un'edizione 2021 che ha visto la kermesse dedicata all'etica e al fair play tornare in pista, dopo le restrizioni del 2020, con un programma completo e ricco di eventi collaterali, per celebrare il 25° anniversario della sua fondazione. A Castiglion Fiorentino, nel Loggiato Vasariano di piazza del Municipio, le stelle del panorama sportivo italiano e internazionale si sono fatte portatrici, attraverso le loro storie, di messaggi di fiducia, impegno e grande umanità. "Festeggiamo i primi 25 anni del Premio Fair Play Menarini: un risultato incredibile in un anno eccezionale per lo sport italiano – ha detto Ennio Troiano, direttore risorse umane di Menarini – Ci auguriamo che i valori del fair play, fondati sulla condivisione di principi che rappresentano la vera assenza dello sport, possano aiutarci a guardare con ottimismo al futuro". A ricevere i premi l'ex tennista Stefan Edberg, l'icona del basket Pierluigi Marzorati, l'Iron Lady del nuoto Katinka Hosszu, il pugile Patrizio Oliva, la calciatrice Eleonora Goldoni, i due olimpionici Romano Battisti e Matteo Marconcini, quindi per il calcio Sinisa Mihajlovic, Patrick Kluivert e Massimo Bonini. Grande commozione per l'assegnazione del Premio speciale dedicato al ricordo di Paolo Rossi, ritirato da Marco Tardelli e Hansi Mùller, mentre tanti applausi sono stati riservati all'arrivo delle canottiere Valentina Rodini e Federica Cesarini che, dopo l'oro olimpico conquistato ai Giochi di Tokyo 2020, hanno ritirato il Premio speciale "L'Italia nel cuore". E se la categoria "Narrare le emozioni", dallo scorso anno intitolata alla memoria di Franco Lauro, è andato alla giornalista sportiva di Mediaset Lucia Blini, e il riconoscimento "Sustenium Energia e Cuore" all'ex fischietto Pierluigi Collina, ad aggiudicarsi il Premio speciale "Studio e sport", frutto della collaborazione con il Centro sportivo delle Fiamme Gialle, è stata la giovane marciatrice Sofia Fiorini. "Non ci sono parole per descrivere l'emozione di aver vissuto una serata come questa. Non sono mancati istanti di gioia, alternati a momenti di grande riflessione, soprattutto per quanto riguarda il premio intitolato alla memoria del grande campione Paolo Rossi nella categoria 'Modello per i giovanì, assegnato a Marco Tardelli e Hansi Mùller, due grandi amici di Pablito – afferma Angelo Morelli, presidente del Comitato organizzatore del premio – Sono stati 25 anni di duro lavoro, di grandi soddisfazioni, emozioni e ricchezza personale. Aver potuto gioire della presenza di tanti campioni, provenienti da ogni parte del mondo, è stata una cosa così grande da non riuscire neppure a raccontarla". Tra i frangenti clou della serata, la presentazione del francobollo dedicato alla XXV edizione del Premio Fair Play Mecenate: un francobollo celebrativo, appartenente alla serie tematiche "Lo sport", che sarà emesso dal Ministero dello sviluppo economico.
(ITALPRESS).

OK! Grosseto
le notizie in diretta

Le leggende dello sport al XXV Premio Fair Play Menarini

2 Settembre 2021 8 0



CASTIGLION FIORENTINO (ITALPRESS) – Ospiti illustri e grandi leggende dello sport italiano e mondiale alla cerimonia di premiazione del XXV Premio Internazionale Fair Play Menarini. Un'edizione 2021 che ha visto la kermesse dedicata all'etica e al fair play tornare in pista, dopo le restrizioni del 2020, con un programma completo e ricco di eventi collaterali, per celebrare il 25° anniversario della sua fondazione. A Castiglion Fiorentino, nel Loggiato Vasariano di piazza del Municipio, le stelle del panorama sportivo italiano e internazionale si sono fatte portatrici, attraverso le loro storie, di messaggi di fiducia, impegno e grande umanità. "Festeggiamo i primi 25 anni del Premio Fair Play Menarini: un risultato incredibile in un anno eccezionale per lo sport italiano – ha detto Ennio Troiano, direttore risorse umane di Menarini – Ci auguriamo che i valori del fair play, fondati sulla condivisione di principi che rappresentano la vera assenza dello sport, possano aiutarci a guardare con ottimismo al futuro". A ricevere i premi l'ex tennista Stefan Edberg, l'icona del basket Pierluigi Marzorati, l'Iron Lady del nuoto Katinka Hosszu, il pugile Patrizio Oliva, la calciatrice Eleonora Goldoni, i due olimpionici Romano Battisti e Matteo Marconcini, quindi per il calcio Sinisa Mihajlovic, Patrick Kluivert e Massimo Bonini. Grande commozione per l'assegnazione del Premio speciale dedicato al ricordo di Paolo Rossi, ritirato da Marco Tardelli e Hansi Mùller, mentre tanti applausi sono stati riservati all'arrivo delle canottiere Valentina Rodini e Federica Cesarini che, dopo l'oro olimpico conquistato ai Giochi di Tokyo 2020, hanno ritirato il Premio speciale "L'Italia nel cuore". E se la categoria "Narrare le emozioni", dallo scorso anno intitolata alla memoria di Franco Lauro, è andato alla giornalista sportiva di Mediaset Lucia Blini, e il riconoscimento "Sustenium Energia e Cuore" all'ex fischietto Pierluigi Collina, ad aggiudicarsi il Premio speciale "Studio e sport", frutto della collaborazione con il Centro sportivo delle Fiamme Gialle, è stata la giovane marciatrice Sofia Fiorini. "Non ci sono parole per descrivere l'emozione di aver vissuto una serata come questa. Non sono mancati istanti di gioia, alternati a momenti di grande riflessione, soprattutto per quanto riguarda il premio intitolato alla memoria del grande campione Paolo Rossi nella categoria 'Modello per i giovani, assegnato a Marco Tardelli e Hansi Mùller, due grandi amici di Pablito – afferma Angelo Morelli, presidente del Comitato organizzatore del premio – Sono stati 25 anni di duro lavoro, di grandi soddisfazioni, emozioni e ricchezza personale. Aver potuto gioire della presenza di tanti campioni, provenienti da ogni parte del mondo, è stata una cosa così grande da non riuscire neppure a raccontarla". Tra i frangenti clou della serata, la presentazione del francobollo dedicato alla XXV edizione del Premio Fair Play Mecenate: un francobollo celebrativo, appartenente alla serie tematiche "Lo sport", che sarà emesso dal Ministero dello sviluppo economico.
(ITALPRESS).

OK! Grosseto
le notizie in diretta

Menarini, Troiano: “Continuiamo a investire”

2 Settembre 2021 6 0



"Menarini ha deciso di continuare a investire e continuare a espandersi a livello globale". Lo ha detto il direttore Risorse Umane di Menarini, Ennio Troiano, a margine di un evento legato all’edizione 2021 del premio "Fair play-Menarini" a Firenze. lc/sat/gtr



https://youtu.be/wb3PEQm5c1A

ok!Mugello
le notizie in diretta

Le leggende dello sport al XXV Premio Fair Play Menarini

TOPNEWS OkMugello giovedì 02 settembre 2021 di Italpress



Le leggende dello sport al XXV Premio Fair Play Menarini © ItalPress

CASTIGLION FIORENTINO (ITALPRESS) – Ospiti illustri e grandi leggende dello sport italiano e mondiale alla cerimonia di premiazione del XXV Premio Internazionale Fair Play Menarini.

Un'edizione 2021 che ha visto la kermesse dedicata all'etica e al fair play tornare in pista, dopo le restrizioni del 2020, con un programma completo e ricco di eventi collaterali, per celebrare il 25° anniversario della sua fondazione.

A Castiglion Fiorentino, nel Loggiato Vasariano di piazza del Municipio, le stelle del panorama sportivo italiano e internazionale si sono fatte portatrici, attraverso le loro storie, di messaggi di fiducia, impegno e grande umanità.

"Festeggiamo i primi 25 anni del Premio Fair Play Menarini: un risultato incredibile in un anno eccezionale per lo sport italiano – ha detto Ennio Troiano, direttore risorse umane di Menarini – Ci auguriamo che i valori del fair play, fondati sulla condivisione di principi che rappresentano la vera assenza dello sport, possano aiutarci a guardare con ottimismo al futuro".

A ricevere i premi l'ex tennista Stefan Edberg, l'icona del basket Pierluigi

Marzorati, l'Iron Lady del nuoto Katinka Hosszu, il pugile Patrizio Oliva, la calciatrice Eleonora Goldoni, i due olimpionici Romano Battisti e Matteo Marconcini, quindi per il calcio Sinisa Mihajlovic, Patrick Kluivert e Massimo Bonini.
Grande commozione per l'assegnazione del Premio speciale dedicato al ricordo di Paolo Rossi, ritirato da Marco Tardelli e Hansi Müller, mentre tanti applausi sono stati riservati all'arrivo delle canottiere Valentina Rodini e Federica Cesarini che, dopo l'oro olimpico conquistato ai Giochi di Tokyo 2020, hanno ritirato il Premio speciale "L'Italia nel cuore".
E se la categoria "Narrare le emozioni", dallo scorso anno intitolata alla memoria di Franco Lauro, è andato alla giornalista sportiva di Mediaset Lucia Blini, e il riconoscimento "Sustenium Energia e Cuore" all'ex fischietto Pierluigi Collina, ad aggiudicarsi il Premio speciale "Studio e sport", frutto della collaborazione con il Centro sportivo delle Fiamme Gialle, è stata la giovane marciatrice Sofia Fiorini.
"Non ci sono parole per descrivere l'emozione di aver vissuto una serata come questa.
Non sono mancati istanti di gioia, alternati a momenti di grande riflessione, soprattutto per quanto riguarda il premio intitolato alla memoria del grande campione Paolo Rossi nella categoria 'Modello per i giovani, assegnato a Marco Tardelli e Hansi Müller, due grandi amici di Pablito – afferma Angelo Morelli, presidente del Comitato organizzatore del premio – Sono stati 25 anni di duro lavoro, di grandi soddisfazioni, emozioni e ricchezza personale. Aver potuto gioire della presenza di tanti campioni, provenienti da ogni parte del mondo, è stata una cosa così grande da non riuscire neppure a raccontarla".
Tra i frangenti clou della serata, la presentazione del francobollo dedicato alla XXV edizione del Premio Fair Play Mecenate: un francobollo celebrativo, appartenente alla serie tematiche "Lo sport", che sarà emesso dal Ministero dello sviluppo economico.
(ITALPRESS).

ok!Mugello
le notizie in diretta

A Castiglion Fiorentino il XXV Premio Fair Play Menarini

VIDEO PILLOLE OkMugello giovedì 02 settembre 2021 di Italpress



A Castiglion Fiorentino, nella suggestiva cornice del Loggiato Vasariano di piazza del Municipio, si è svolta la cerimonia di premiazione del XXV Premio Internazionale Fair Play Menarini.
Un'edizione 2021 tra ospiti illustri e grandi leggende dello sport italiano e mondiale che ha visto la kermesse dedicata all'etica e al fair play tornare in pista, dopo le restrizioni del 2020, con un programma completo e ricco di eventi collaterali, per celebrare in grande spolvero il 25° anniversario della sua fondazione.
ari/gtr

https://video.italpress.com/play/mp4/video/r6x05p39kzgrx5ebdmj7voga

ok!Mugello
le notizie in diretta

Tardelli e Mihajlović tra i protagonisti del Fair Play Menarini

VIDEO PELLOLE OkMugello giovedì 02 settembre 2021 di Italpress



A Castiglion Fiorentino si è svolta la premiazione del XXV Premio Internazionale Fair Play Menarini.
Tra i protagonisti Marco Tardelli, campione del mondo del 1982, che ha ricevuto il riconoscimento speciale dedicato al ricordo di Paolo Rossi.
Presente anche l'allenatore del Bologna, Siniša Mihajlović, che ha guidato la Nazionale infermieri nel giorno dell'apertura della tre giorni del Premio, con la partita di beneficenza Match for life.
ari/gtr

https://video.italpress.com/play/mp4/video/gdm0p15r9z0jgaoyl87jkeo2

ok!Valdisieve
le notizie in diretta

Le leggende dello sport al XXV Premio Fair Play Menarini

TOPNEWS OkValdisieve giovedì 02 settembre 2021 di Italpress



Le leggende dello sport al XXV Premio Fair Play Menarini © ItalPress

CASTIGLION FIORENTINO (ITALPRESS) – Ospiti illustri e grandi leggende dello sport italiano e mondiale alla cerimonia di premiazione del XXV Premio Internazionale Fair Play Menarini.

Un'edizione 2021 che ha visto la kermesse dedicata all'etica e al fair play tornare in pista, dopo le restrizioni del 2020, con un programma completo e ricco di eventi collaterali, per celebrare il 25° anniversario della sua fondazione.

A Castiglion Fiorentino, nel Loggiato Vasariano di piazza del Municipio, le stelle del panorama sportivo italiano e internazionale si sono fatte portatrici, attraverso le loro storie, di messaggi di fiducia, impegno e grande umanità.

"Festeggiamo i primi 25 anni del Premio Fair Play Menarini: un risultato incredibile in un anno eccezionale per lo sport italiano – ha detto Ennio Troiano, direttore risorse umane di Menarini – Ci auguriamo che i valori del fair play, fondati sulla condivisione di principi che rappresentano la vera assenza dello sport, possano aiutarci a guardare con ottimismo al futuro".

A ricevere i premi l'ex tennista Stefan Edberg, l'icona del basket Pierluigi Marzorati, l'Iron Lady del nuoto Katinka Hosszu, il pugile Patrizio Oliva, la calciatrice Eleonora Goldoni, i due olimpionici Romano Battisti e Matteo Marconcini, quindi per il calcio Sinisa Mihajlovic, Patrick Kluivert e Massimo Bonini.
Grande commozione per l'assegnazione del Premio speciale dedicato al ricordo di Paolo Rossi, ritirato da Marco Tardelli e Hansi Müller, mentre tanti applausi sono stati riservati all'arrivo delle canottiere Valentina Rodini e Federica Cesarini che, dopo l'oro olimpico conquistato ai Giochi di Tokyo 2020, hanno ritirato il Premio speciale "L'Italia nel cuore".
E se la categoria "Narrare le emozioni", dallo scorso anno intitolata alla memoria di Franco Lauro, è andato alla giornalista sportiva di Mediaset Lucia Blini, e il riconoscimento "Sustenium Energia e Cuore" all'ex fischietto Pierluigi Collina, ad aggiudicarsi il Premio speciale "Studio e sport", frutto della collaborazione con il Centro sportivo delle Fiamme Gialle, è stata la giovane marciatrice Sofia Fiorini.
"Non ci sono parole per descrivere l'emozione di aver vissuto una serata come questa.
Non sono mancati istanti di gioia, alternati a momenti di grande riflessione, soprattutto per quanto riguarda il premio intitolato alla memoria del grande campione Paolo Rossi nella categoria 'Modello per i giovani, assegnato a Marco Tardelli e Hansi Müller, due grandi amici di Pablito – afferma Angelo Morelli, presidente del Comitato organizzatore del premio – Sono stati 25 anni di duro lavoro, di grandi soddisfazioni, emozioni e ricchezza personale. Aver potuto gioire della presenza di tanti campioni, provenienti da ogni parte del mondo, è stata una cosa così grande da non riuscire neppure a raccontarla".
Tra i frangenti clou della serata, la presentazione del francobollo dedicato alla XXV edizione del Premio Fair Play Mecenate: un francobollo celebrativo, appartenente alla serie tematiche "Lo sport", che sarà emesso dal Ministero dello sviluppo economico.
(ITALPRESS).

ok!Valdisieve
le notizie in diretta

A Castiglion Fiorentino il XXV Premio Fair Play Menarini

VIDEO PILLOLE OkMugello giovedì 02 settembre 2021 di Italpress



A Castiglion Fiorentino, nella suggestiva cornice del Loggiato Vasariano di piazza del Municipio, si è svolta la cerimonia di premiazione del XXV Premio Internazionale Fair Play Menarini.

Un'edizione 2021 tra ospiti illustri e grandi leggende dello sport italiano e mondiale che ha visto la kermesse dedicata all'etica e al fair play tornare in pista, dopo le restrizioni del 2020, con un programma completo e ricco di eventi collaterali, per celebrare in grande spolvero il 25° anniversario della sua fondazione.

ari/gtr

https://video.italpress.com/play/mp4/video/r6x05p39kzgrx5ebdmj7voga

ok!Valdisieve
le notizie in diretta

Tardelli e Mihajlović tra i protagonisti del Fair Play Menarini

VIDEO PILLOLE OkMugello giovedì 02 settembre 2021 di Italpress



A Castiglion Fiorentino si è svolta la premiazione del XXV Premio Internazionale Fair Play Menarini.
Tra i protagonisti Marco Tardelli, campione del mondo del 1982, che ha ricevuto il riconoscimento speciale dedicato al ricordo di Paolo Rossi.
Presente anche l'allenatore del Bologna, Siniša Mihajlović, che ha guidato la Nazionale infermieri nel giorno dell'apertura della tre giorni del Premio, con la partita di beneficenza Match for life.
ari/gtr

https://video.italpress.com/play/mp4/video/gdm0p15r9z0jgaoyl87jkeo2

OlbiaNotizie

A Castiglion Fiorentino notte magica per XXV Premio internazionale Fair play Menarini

SPORT

02/09/2021 15:06 | AdnKronos @Adnkronos

Castiglion Fiorentino (Arezzo), 2 set. (Adnkronos) - Una vera e propria pioggia di emozioni è quella che, tra ospiti illustri e grandi leggende dello sport italiano e mondiale, ha accompagnato la cerimonia di premiazione del XXV Premio Internazionale Fair Play Menarini. Un'edizione 2021 davvero speciale che ha visto la kermesse dedicata all'etica e al fair play tornare in pista, dopo le restrizioni del 2020, con un programma completo e ricco di eventi collaterali, per celebrare in grande spolvero il venticinquesimo anniversario della sua fondazione. A Castiglion Fiorentino, nella suggestiva cornice del Loggiato Vasariano di piazza del Municipio, impreziosita per l'occasione da una spettacolare scenografia, hanno infatti brillato le più luminose stelle del panorama sportivo italiano ed internazionale facendosi portatrici, attraverso le loro storie, di messaggi di fiducia, impegno e grande umanità. "Festeggiamo i primi venticinque anni del Premio Fair Play Menarini: un risultato incredibile in un anno eccezionale per lo sport italiano – ha detto Ennio Troiano, Direttore Risorse Umane Global di Menarini - Ci auguriamo che i valori del fair play, fondati sulla condivisione di principi che rappresentano la vera essenza dello sport, possano aiutarci a guardare con ottimismo al futuro". Trasmessa in diretta televisiva su Sportitalia (canale 60 del digitale terrestre), la magica serata del Fair Play Menarini ha visto nuovamente al timone il giornalista Lorenzo Dallari e l'ex pallavolista Rachele Sangiuliano, una coppia collaudata che, anche quest'anno, ci ha guidato attraverso i racconti e i successi dei big che, sul palco, hanno ritirato l'ambito riconoscimento: dall'ex tennista svedese Stefan Edberg all'icona del basket Pierluigi Marzorati, dall'Iron Lady del nuoto Katinka Hosszu all'eclettico Patrizio Oliva, dalla calciatrice Eleonora Goldoni ai due olimpionici italiani Romano Battisti e Matteo Marconcini, passando per i grandi nomi del calcio Sinisa Mihajlovic, Patrick Kluivert e Massimo Bonini. Grande commozione è stata suscitata dall'assegnazione del Premio speciale dedicato al ricordo di Paolo Rossi, ritirato da Marco Tardelli e Hansi Müller, mentre uno scroscio di applausi ha fatto da tappeto all'arrivo delle canottiere Valentina Rodini e Federica Cesarini che, dopo l'oro olimpico conquistato ai Giochi di Tokyo 2020, hanno ritirato il Premio speciale "L'Italia nel cuore". E se la categoria "Narrare le emozioni", dallo scorso anno intitolata alla memoria di Franco Lauro, è andato alla giornalista sportiva di Mediaset Lucia Blini, e il riconoscimento "Sustenium Energia e Cuore" all'ex fischietto Pierluigi Collina, ad aggiudicarsi il Premio speciale "Studio e sport", frutto dell'illustre collaborazione con il Centro sportivo delle Fiamme Gialle, è stata la giovane marciatrice Sofia Fiorini. "Non ci sono parole per descrivere l'emozione di aver vissuto una serata come questa. Una serata in cui non sono mancati istanti di gioia, alternati a momenti di grande riflessione, soprattutto per quanto riguarda il premio intitolato alla memoria del grande campione Paolo Rossi nella categoria 'Modello per i giovani', assegnato a Marco Tardelli e Hansi Müller, due grandi amici di Pablito – afferma Angelo Morelli, presidente del Comitato organizzatore del premio - Sono stati venticinque anni di duro lavoro, ma anche di grandi soddisfazioni, emozioni e ricchezza personale. Aver potuto gioire della presenza di tanti campioni, provenienti da ogni parte del mondo, è stato per noi organizzatori una cosa così grande da non riuscire neppure a raccontarla. Ringraziamo enti, istituzioni, giornalisti e sponsor per esserci stati così vicini e aver creduto nel nostro progetto. E, non da ultimi, i nostri ringraziamenti vanno anche a tutti coloro che hanno collaborato alla realizzazione dell'evento, una squadra sicuramente affiatata e responsabilizzata". Tra i frangenti clou della serata, impossibile non annoverare la presentazione ufficiale del francobollo dedicato alla XXV edizione del Premio Fair Play Mecenate: un francobollo celebrativo, appartenente alla serie tematiche "Lo sport", che sarà emesso dal Ministero dello sviluppo economico. "In questo anno difficile e, a tratti, drammatico, uno dei vocaboli più usati è resilienza – ha dichiarato Mauro Sereni di Consultinvest, dal 2013 main sponsor della manifestazione- Coraggio, dedizione, determinazione e lealtà mai come oggi devono essere parole che ci sostengono e il Premio Fair Play Menarini da sempre si impegna a valorizzare e diffondere questi principi". Grande soddisfazione anche da parte del sindaco Mario Agnelli, primo cittadino del Comune di Castiglion Fiorentino che, da nove anni a questa parte, ha tessuto un legame a doppio filo con il premio e con i suoi principi fondanti, tanto da vantare il titolo di città europea per la promozione dei valori del fair play nel mondo. "Delle venticinque edizioni andate in scena, mi è bastato assistere alle ultime svoltesi a Castiglion Fiorentino per classificare il Premio Fair Play Menarini come una manifestazione unica nel suo genere e il nostro obiettivo è sempre stato quello di dimostrarci all'altezza del blasone del premio– dichiara il sindaco Mario Agnelli – Poterlo ospitare è un privilegio di cui possiamo solo andare fieri, anche perché il premio ha contribuito ad accrescere l'immagine della nostra città a livello internazionale, sia sul versante della promozione che dal punto di vista sportivo e valoriale. Nella piena osservanza di tutte le misure di sicurezza, l'edizione del venticinquennale è stata un grande successo e si è conclusa rispettando le attese che si erano create."Di seguito, l'elenco completo dei premiati del XXV Premio Internazionale Fair Play Menarini: Massimo Bonini – categoria "Fair play" Stefan Edberg – categoria "Carriera nel fair play" Sinisa Mihajlovic – categoria "Sport e salute" Pierluigi Marzorati – categoria "Una vita per lo sport" Eleonora Goldoni – categoria "Fair play e solidarietà" Matteo Marconcini – categoria "Promozione dello sport" Patrizio Oliva – categoria "Sport e vita" Katinka Hosszu – categoria "Personaggio mito" Patrick Kluivert – categoria "I valori sociali dello sport" Romano Battisti – categoria "Lo sport oltre lo sport" Marco Tardelli e Hansi Müller – Premio speciale Paolo Rossi "Modello per i giovani" Pierluigi Collina – Premio speciale Sustenium "Energia e cuore" Valentina Rodini e Federica Cesarini – Premio speciale "L'Italia nel cuore" Lucia Blini – Premio speciale Franco Lauro "Narrare le emozioni" Sofia Fiorini – Premio Fiamme Gialle " Studio e sport "

OlbiaNotizie

Calcio: Mihajlovic ct nazionale infermieri, 'non dimentico quanto hanno fatto per me'

02/09/2021 16:32 | AdnKronos @Adnkronos

Roma, 2 set. - (Adnkronos) - "Quando mi hanno proposto di fare l'allenatore della Nazionale Infermieri sono stato orgoglioso perché loro mi hanno salvato. Sono sempre stati gentili anche se a volte ero insopportabile. Ho visto quello che hanno fatto con il Covid, non si sono risparmiati e non lo dimentico". Lo ha detto l'allenatore del Bologna, Sinisa Mihajlovic, nel corso della premiazione ieri sera alla 25esima edizione del Fair Play-Menarini a Castiglion Fiorentina, dov'è scesa in campo per la prima volta la Nazionale degli Infermieri. "Il fair play è importante nello sport come anche nella vita -ha sottolineato il tecnico serbo-. Anche nel mondo del calcio si guarda sempre ai soldi, ma lo sport insegna disciplina, rispetto, insegna a saper godere di una vittoria o saper perdere, insegna le regole e il rispetto per il prossimo che è fondamentale".

OLIMPOPRESS
L'informazione sportiva a portata di click

Fiamme Gialle, Rodini e Battisti premiati al Fair Play Menarini

Da **Redazione Olimpopress** - 2 Settembre 2021 89



A Castiglion Fiorentino si è svolta la cerimonia di premiazione del XXV Premio Internazionale **Fair Play Menarini**.

Una vera e propria pioggia di emozioni è quella che, tra ospiti illustri e grandi leggende dello sport italiano e mondiale, ha Un'edizione 2021 davvero speciale che ha visto la kermesse dedicata all'etica e al fair play tornare in pista, dopo le restrizioni del 2020, con un programma completo e ricco di eventi collaterali, per celebrare in grande spolvero il venticinquesimo anniversario della sua fondazione.

Tra i moltissimi big dello sport internazionale quali l'ex tennista svedese Stefan Edberg, l'icona del basket Pierluigi Marzorati, l'Iron Lady del nuoto Katinka Hosszu, l'eclettico Patrizio Oliva, Sinisa Mihajlovic, Patrick Kluivert e Massimo Bonini, Marco Tardelli e Hansi Müller, hanno ricevuto il premio anche le canottiere Valentina Rodini (Fiamme Gialle) e Federica Cesarini (Fiamme Oro) che, dopo l'oro olimpico conquistato ai Giochi di Tokyo 2020, hanno ritirato il Premio speciale "L'Italia nel cuore". All'altro atleta gialloverde, ex canottiere e ora velista Romano Battisti, è stato assegnato il Premio "Lo Sport oltre lo Sport".



Infine, ad aggiudicarsi il Premio Speciale Fiamme Gialle "Studio e Sport", frutto dell'illustre collaborazione tra il Premio Fair Play e il Centro Sportivo della Guardia di Finanza, è stata la giovane marciatrice Sofia Fiorini.

Tra i frangenti clou della serata, impossibile non annoverare la presentazione ufficiale del francobollo dedicato alla XXV edizione del Premio Fair Play Mecenate: un francobollo celebrativo, appartenente alla serie tematiche "Lo sport", che sarà emesso dal Ministero dello sviluppo economico.

OLIMPOPRESS
L'informazione sportiva a portata di click

Il Ministero dello sviluppo economico emette il francobollo celebrativo per i 25 anni del Premio Fair Play

Da **Redazione Olimpopress** - 2 Settembre 2021



Due mani che si tendono fin quasi a toccarsi: è questa l'immagine simbolo del fair play che troneggia al centro del francobollo celebrativo dedicato ai 25 anni del Premio Internazionale Fair Play. Un vero e proprio francobollo ordinario che il Ministero dello sviluppo economico, autorità emittente delle carte – valori postali, ha decretato di emettere in questo 2021 per omaggiare la manifestazione nell'anno del suo venticinquennale, riconoscendole quel tessuto valoriale di cui, da sempre, si fa portatrice, soprattutto nei confronti delle nuove generazioni. Presentato ufficialmente ieri sera, nel corso della cerimonia di premiazione svoltasi a Castiglion Fiorentino alla presenza dei più grandi campioni italiani e internazionali di oggi e di domani, il francobollo rappresenta, per il Premio Fair Play, un riconoscimento di elevato spessore che onora l'impegno e il forte senso di responsabilità con cui, da ormai un quarto da secolo, porta avanti la sua mission.



“Nella nostra immaginazione, c’è sempre stata l’dea di fare qualcosa di particolarmente significativo per festeggiare il 25° anniversario del Premio Internazionale Fair Play – dichiara Angelo Morelli, presidente del Comitato organizzatore – Quando abbiamo pensato all’ipotesi dell’emissione di un francobollo commemorativo non credevamo assolutamente di poterci riuscire. Invece il Ministero dello Sviluppo Economico ha accolto la nostra richiesta e, di questo, vogliamo in primo luogo ringraziare il Ministro Giancarlo Giorgetti e tutto lo staff che ha lavorato alla realizzazione di questo speciale simbolo che, per noi, rappresenta anche un segnale di rinascita e ripartenza dopo i drammatici mesi della pandemia”.



Appartenente alla serie tematica “Lo sport” che, al suo interno, annovera i francobolli dei più importanti club della Serie A e il francobollo dedicato alla vittoria dell’Italia di Mancini agli Europei 2020, quello del Premio Internazionale Fair Play celebra quella cultura sportiva incentrata sul rispetto della persona, sulla competizione e sulla non violenza, che la manifestazione ideata nel 1997 da Angelo Morelli e Chiara Fatai promuove fin dalla sua nascita. “Per noi è stata il raggiungimento di un sogno – conclude Morelli,- perché l’emissione di un francobollo commemorativo è un risultato che corona 25 anni di vita del premio e gratifica tutte le persone , nessuna esclusa che hanno creduto nella sua mission“.



oltrepò MANTOVANO NEWS

Sport: le grandi leggende nella notte magica del Premio Fair Play Menarini

Di **redazione** - 2 Settembre 2021

Share



Una vera e propria pioggia di emozioni è quella che, tra ospiti illustri e grandi leggende dello sport italiano e mondiale, ha accompagnato la cerimonia di premiazione del XXV Premio Internazionale Fair Play Menarini. Un'edizione 2021 davvero speciale che ha visto la kermesse dedicata all'etica e al fair play tornare in pista, dopo le restrizioni del 2020, con un programma completo e ricco di eventi collaterali, per celebrare in grande spolvero il venticinquesimo anniversario della sua fondazione. A Castiglion Fiorentino (Arezzo) nella

suggestiva cornice del Loggiato Vasariano di piazza del Municipio, impreziosita per l'occasione da una spettacolare scenografia, hanno infatti brillato le più luminose stelle del panorama sportivo italiano ed internazionale facendosi portatrici, attraverso le loro storie, di messaggi di fiducia, impegno e grande umanità.

"Oggi festeggiamo i primi venticinque anni del Premio Fair Play Menarini: un risultato incredibile in un anno eccezionale per lo sport italiano – ha detto Ennio Troiano, Direttore Risorse Umane Global di Menarini – Ci auguriamo che i valori del fair play, fondati sulla condivisione di principi che rappresentano la vera essenza dello sport, possano aiutarci a guardare con ottimismo al futuro".

Trasmessa in diretta televisiva su Sportitalia (canale 60 del digitale terrestre), la magica serata del Fair Play Menarini ha visto nuovamente al timone il giornalista Lorenzo Dallari e l'ex pallavolista Rachele Sangiuliano, una coppia collaudata che, anche quest'anno, ci ha guidato attraverso i racconti e i successi dei big che, sul palco, hanno ritirato l'ambito riconoscimento: dall'ex tennista svedese Stefan Edberg all'icona del basket Pierluigi Marzorati, dall'Iron Lady del nuoto Katinka Hosszu all'eclettico Patrizio Oliva, dalla calciatrice Eleonora Goldoni ai due olimpionici italiani Romano Battisti e Matteo Marconcini, passando per i grandi nomi del calcio Sinisa Mihajlovic, Patrick Kluivert e Massimo Bonini. Grande commozione è stata suscitata dall'assegnazione del Premio speciale dedicato al ricordo di Paolo Rossi, ritirato da Marco Tardelli e Hansi Müller, mentre uno scroscio di applausi ha fatto da tappeto all'arrivo delle canottiere Valentina Rodini e Federica Cesarini che, dopo l'oro olimpico conquistato ai Giochi di Tokyo 2020, hanno ritirato il Premio speciale "L'Italia nel cuore". E se la categoria "Narrare le emozioni", dallo scorso anno intitolata alla memoria di Franco Lauro, è andato alla giornalista sportiva di Mediaset Lucia Blini, e il riconoscimento "Sustenium Energia e Cuore" all'ex fischietto Pierluigi Collina, ad aggiudicarsi il Premio speciale "Studio e sport", frutto dell'illustre collaborazione con il Centro sportivo delle Fiamme Gialle, è stata la giovane marciatrice Sofia Fiorini.

"Non ci sono parole per descrivere l'emozione di aver vissuto una serata come questa. Una serata in cui non sono mancati istanti di gioia, alternati a momenti di grande riflessione, soprattutto per quanto riguarda il premio intitolato alla memoria del grande campione Paolo Rossi nella categoria 'Modello per i giovani', assegnato a Marco Tardelli e Hansi Müller, due grandi amici di Pablito – afferma Angelo Morelli, presidente del Comitato organizzatore del premio – Sono stati venticinque anni di duro lavoro, ma anche di grandi soddisfazioni, emozioni e ricchezza personale. Aver potuto gioire della presenza di tanti campioni, provenienti da ogni parte del mondo, è stato per noi organizzatori una cosa così grande da non riuscire neppure a raccontarla. Ringraziamo enti, istituzioni, giornalisti e sponsor per esserci stati così vicini e aver creduto nel nostro progetto. E, non da ultimi, i nostri ringraziamenti vanno anche a tutti coloro che hanno collaborato alla realizzazione dell'evento, una squadra sicuramente affiatata e responsabilizzata".

Tra i frangenti clou della serata, impossibile non annoverare la presentazione ufficiale del francobollo dedicato alla XXV edizione del Premio Fair Play Mecenate: un francobollo celebrativo, appartenente alla serie tematiche "Lo sport", che sarà emesso dal Ministero dello sviluppo economico.

"In questo anno difficile e, a tratti, drammatico, uno dei vocaboli più usati è resilienza – ha dichiarato Mauro Sereni di Consultinvest, dal 2013 main sponsor della manifestazione- Coraggio, dedizione, determinazione e lealtà mai come oggi devono essere parole che ci sostengono e il Premio Fair Play Menarini da sempre si impegna a valorizzare e diffondere questi principi".

Grande soddisfazione anche da parte del sindaco Mario Agnelli, primo cittadino del Comune di Castiglion Fiorentino che, da nove anni a questa parte, ha tessuto un legame a doppio filo con il premio e con i suoi principi fondanti, tanto da vantare il titolo di città europea per la promozione dei valori del fair play nel mondo.

"Delle venticinque edizioni andate in scena, mi è bastato assistere alle ultime svoltesi a Castiglion Fiorentino per classificare il Premio Fair Play Menarini come una manifestazione unica nel suo genere e il nostro obiettivo è sempre stato quello di dimostrarci all'altezza del blasone del premio– dichiara il sindaco Mario Agnelli – Poterlo ospitare è un privilegio di cui possiamo solo andare fieri, anche perché il premio ha contribuito ad accrescere l'immagine della nostra città a livello internazionale, sia sul versante della promozione che dal punto di vista sportivo e valoriale. Nella piena osservanza di tutte le misure di sicurezza, l'edizione del venticinquennale è stata un grande successo e si è conclusa rispettando le attese che si erano create."

Di seguito, l'elenco completo dei premiati del XXV Premio Internazionale Fair Play Menarini:

Massimo Bonini – categoria "Fair play"

Stefan Edberg – categoria "Carriera nel fair play"

Sinisa Mihajlovic – categoria "Sport e salute"

Pierluigi Marzorati – categoria "Una vita per lo sport"

Eleonora Goldoni – categoria "Fair play e solidarietà"

Matteo Marconcini – categoria "Promozione dello sport"

Patrizio Oliva – categoria "Sport e vita"

Katinka Hosszu – categoria "Personaggio mito"

Patrick Kluivert – categoria "I valori sociali dello sport"

Romano Battisti – categoria "Lo sport oltre lo sport"

Marco Tardelli e Hansi Müller – Premio speciale Paolo Rossi "Modello per i giovani"

Pierluigi Collina – Premio speciale Sustenium "Energia e cuore"

Valentina Rodini e Federica Cesarini – Premio speciale "L'Italia nel cuore"

Lucia Blini – Premio speciale Franco Lauro "Narrare le emozioni"

Sofia Fiorini – Premio Fiamme Gialle " Studio e sport "

(Adnkronos)

oltrepò MANTOVANO NEWS

A Castiglion Fiorentino notte magica per XXV Premio internazionale Fair play Menarini

Di **redazione** - 2 Settembre 2021

Share



Una vera e propria pioggia di emozioni è quella che, tra ospiti illustri e grandi leggende dello sport italiano e mondiale, ha accompagnato la cerimonia di premiazione del XXV Premio Internazionale Fair Play Menarini. Un'edizione 2021 davvero speciale che ha visto la kermesse dedicata all'etica e al fair play tornare in pista, dopo le restrizioni del 2020, con un programma completo e ricco di eventi collaterali, per celebrare in grande spolvero il venticinquesimo anniversario della sua fondazione. A Castiglion Fiorentino, nella suggestiva cornice del Loggiato Vasariano di piazza del Municipio, impreziosita per l'occasione da una spettacolare scenografia, hanno infatti brillato le più luminose stelle del panorama sportivo italiano ed internazionale facendosi portatrici, attraverso le loro storie, di messaggi di fiducia, impegno e grande umanità.

"Festeggiamo i primi venticinque anni del Premio Fair Play Menarini: un risultato incredibile in un anno eccezionale per lo sport italiano – ha detto Ennio Troiano, Direttore Risorse Umane Global di Menarini – Ci auguriamo che i valori del fair play, fondati sulla condivisione di principi che rappresentano la vera essenza dello sport, possano aiutarci a guardare con ottimismo al futuro".

Trasmessa in diretta televisiva su Sportitalia (canale 60 del digitale terrestre), la magica serata del Fair Play Menarini ha visto nuovamente al timone il giornalista Lorenzo Dallari e l'ex pallavolista Rachele Sangiuliano, una coppia collaudata che, anche quest'anno, ci ha guidato attraverso i racconti e i successi dei big che, sul palco, hanno ritirato l'ambito riconoscimento: dall'ex tennista svedese Stefan Edberg all'icona del basket Pierluigi Marzorati, dall'Iron Lady del nuoto Katinka Hosszu all'eclettico Patrizio Oliva, dalla calciatrice Eleonora Goldoni ai due olimpionici italiani Romano Battisti e Matteo Marconcini, passando per i grandi nomi del calcio Sinisa Mihajlovic, Patrick Kluivert e Massimo Bonini.

Grande commozione è stata suscitata dall'assegnazione del Premio speciale dedicato al ricordo di Paolo Rossi, ritirato da Marco Tardelli e Hansi Müller, mentre uno scroscio di applausi ha fatto da tappeto all'arrivo delle canottiere Valentina Rodini e Federica Cesarini che, dopo l'oro olimpico conquistato ai Giochi di Tokyo 2020, hanno ritirato il Premio speciale "L'Italia nel cuore". E se la categoria "Narrare le emozioni", dallo scorso anno intitolata alla memoria di Franco Lauro, è andato alla giornalista sportiva di Mediaset Lucia Blini, e il riconoscimento "Sustenium Energia e Cuore" all'ex fischietto Pierluigi Collina, ad aggiudicarsi il Premio speciale "Studio e sport", frutto dell'illustre collaborazione con il Centro sportivo delle Fiamme Gialle, è stata la giovane marciatrice Sofia Fiorini.

"Non ci sono parole per descrivere l'emozione di aver vissuto una serata come questa. Una serata in cui non sono mancati istanti di gioia, alternati a momenti di grande riflessione, soprattutto per quanto riguarda il premio intitolato alla memoria del grande campione Paolo Rossi nella categoria 'Modello per i giovani', assegnato a Marco Tardelli e Hansi Müller, due grandi amici di Pablito – afferma Angelo Morelli, presidente del Comitato organizzatore del premio – Sono stati venticinque anni di duro lavoro, ma anche di grandi soddisfazioni, emozioni e ricchezza personale. Aver potuto gioire della presenza di tanti campioni, provenienti da ogni parte del mondo, è stato per noi organizzatori una cosa così grande da non riuscire neppure a raccontarla. Ringraziamo enti, istituzioni, giornalisti e sponsor per esserci stati così vicini e aver creduto nel nostro progetto. E, non da ultimi, i nostri ringraziamenti vanno anche a tutti coloro che hanno collaborato alla realizzazione dell'evento, una squadra sicuramente affiatata e responsabilizzata".

Tra i frangenti clou della serata, impossibile non annoverare la presentazione ufficiale del francobollo dedicato alla XXV edizione del Premio Fair Play Mecenate: un francobollo celebrativo, appartenente alla serie tematiche "Lo sport", che sarà emesso dal Ministero dello sviluppo economico. "In questo anno difficile e, a tratti, drammatico, uno dei vocaboli più usati è resilienza – ha dichiarato Mauro Sereni di Consultinvest, dal 2013 main sponsor della manifestazione- Coraggio, dedizione, determinazione e lealtà mai come oggi devono essere parole che ci sostengono e il Premio Fair Play Menarini da sempre si impegna a valorizzare e diffondere questi principi". Grande soddisfazione anche da parte del sindaco Mario Agnelli, primo cittadino del Comune di Castiglion Fiorentino che, da nove anni a questa parte, ha tessuto un legame a doppio filo con il premio e con i suoi principi fondanti, tanto da vantare il titolo di città europea per la promozione dei valori del fair play nel mondo.

"Delle venticinque edizioni andate in scena, mi è bastato assistere alle ultime svoltesi a Castiglion Fiorentino per classificare il Premio Fair Play Menarini come una manifestazione unica nel suo genere e il nostro obiettivo è sempre stato quello di dimostrarci all'altezza del blasone del premio– dichiara il sindaco Mario Agnelli – Poterlo ospitare è un privilegio di cui possiamo solo andare fieri, anche perché il premio ha contribuito ad accrescere l'immagine della nostra città a livello internazionale, sia sul versante della promozione che dal punto di vista sportivo e valoriale. Nella piena osservanza di tutte le misure di sicurezza, l'edizione del venticinquennale è stata un grande successo e si è conclusa rispettando le attese che si erano create."

Di seguito, l'elenco completo dei premiati del XXV Premio Internazionale Fair Play Menarini: Massimo Bonini – categoria "Fair play" Stefan Edberg – categoria "Carriera nel fair play" Sinisa Mihajlovic – categoria "Sport e salute" Pierluigi Marzorati – categoria "Una vita per lo sport" Eleonora Goldoni – categoria "Fair play e solidarietà" Matteo Marconcini – categoria "Promozione dello sport" Patrizio Oliva – categoria "Sport e vita" Katinka Hosszu – categoria "Personaggio mito" Patrick Kluivert – categoria "I valori sociali dello sport" Romano Battisti – categoria "Lo sport oltre lo sport" Marco Tardelli e Hansi Müller – Premio speciale Paolo Rossi "Modello per i giovani" Pierluigi Collina – Premio speciale Sustenium "Energia e cuore" Valentina Rodini e Federica Cesarini – Premio speciale "L'Italia nel cuore" Lucia Blini – Premio speciale Franco Lauro "Narrare le emozioni" Sofia Fiorini – Premio Fiamme Gialle " Studio e sport "

(Adnkronos)

oltrepò MANTOVANO NEWS

Le leggende dello sport al XXV Premio Fair Play Menarini

Di **redazione** - 2 Settembre 2021

Share



CASTIGLION FIORENTINO (ITALPRESS) – Ospiti illustri e grandi leggende dello sport italiano e mondiale alla cerimonia di premiazione del XXV Premio Internazionale Fair Play Menarini. Un'edizione 2021 che ha visto la kermesse dedicata all'etica e al fair play tornare in pista, dopo le restrizioni del 2020, con un programma completo e ricco di eventi collaterali, per celebrare il 25° anniversario della sua fondazione. A Castiglion Fiorentino, nel Loggiato Vasariano di piazza del Municipio, le stelle del panorama sportivo italiano e internazionale si sono fatte portatrici, attraverso le loro storie, di messaggi di fiducia, impegno e grande umanità. "Festeggiamo i primi 25 anni del Premio Fair Play Menarini: un risultato incredibile in un anno eccezionale per lo sport italiano – ha detto Ennio Troiano, direttore risorse umane di Menarini – Ci auguriamo che i valori del fair play, fondati sulla condivisione di principi che rappresentano la vera assenza dello sport, possano aiutarci a guardare con ottimismo al futuro". A ricevere i premi l'ex tennista Stefan Edberg, l'icona del basket Pierluigi Marzorati, l'Iron Lady del nuoto Katinka Hosszu, il pugile Patrizio Oliva, la calciatrice Eleonora Goldoni, i due olimpionici Romano Battisti e Matteo Marconcini, quindi per il calcio Sinisa Mihajlovic, Patrick Kluivert e Massimo Bonini. Grande commozione per l'assegnazione del Premio speciale dedicato al ricordo di Paolo Rossi, ritirato da Marco Tardelli e Hansi Mùller, mentre tanti applausi sono stati riservati all'arrivo delle canottiere Valentina Rodini e Federica Cesarini che, dopo l'oro olimpico conquistato ai Giochi di Tokyo 2020, hanno ritirato il Premio speciale "L'Italia nel cuore". E se la categoria "Narrare le emozioni", dallo scorso anno intitolata alla memoria di Franco Lauro, è andato alla giornalista sportiva di Mediaset Lucia Blini, e il riconoscimento "Sustenium Energia e Cuore" all'ex fischietto Pierluigi Collina, ad aggiudicarsi il Premio speciale "Studio e sport", frutto della collaborazione con il Centro sportivo delle Fiamme Gialle, è stata la giovane marciatrice Sofia Fiorini. "Non ci sono parole per descrivere l'emozione di aver vissuto una serata come questa. Non sono mancati istanti di gioia, alternati a momenti di grande riflessione, soprattutto per quanto riguarda il premio intitolato alla memoria del grande campione Paolo Rossi nella categoria 'Modello per i giovani', assegnato a Marco Tardelli e Hansi Mùller, due grandi amici di Pablito – afferma Angelo Morelli, presidente del Comitato organizzatore del premio – Sono stati 25 anni di duro lavoro, di grandi soddisfazioni, emozioni e ricchezza personale. Aver potuto gioire della presenza di tanti campioni, provenienti da ogni parte del mondo, è stata una cosa così grande da non riuscire neppure a raccontarla". Tra i frangenti clou della serata, la presentazione del francobollo dedicato alla XXV edizione del Premio Fair Play Mecenate: un francobollo celebrativo, appartenente alla serie tematiche "Lo sport", che sarà emesso dal Ministero dello sviluppo economico. (ITALPRESS).

Bologna, Mihajlovic: “Rode la cessione di Tomiyasu”

CalcioInPillole
2 settembre 2021

Un buon mercato, con un finale da dimenticare. Questo è il giudizio di Sinisa **Mihajlovic**, allenatore del **Bologna**, sulla sessione di calciomercato appena conclusa, portata avanti dalla sua società. In particolare, a lasciare l'amaro in gola è la partenza in extremis di Tomiyasu. Il tecnico dei rossoblù ha parlato nella cornice della premiazione del Premio Fair Play Menarini, da lui ricevuto: “*Sono contento del nostro mercato? Fino a ieri sì, oggi un po’ meno. La cessione di Tomiyasu era programmata, anche se quando va via a 5-6 ore dal mercato un po’ ti rode. Il Bologna è più forte? Questo lo vedremo a fine campionato*“

PADOVANEWS
IL PRIMO QUOTIDIANO ONLINE DI PADOVA

Le leggende dello sport al XXV Premio Fair Play Menarini

POSTED BY: REDAZIONE WEB 2 SETTEMBRE 2021



CASTIGLION FIORENTINO (ITALPRESS) – Ospiti illustri e grandi leggende dello sport italiano e mondiale alla cerimonia di premiazione del XXV Premio Internazionale Fair Play Menarini. Un'edizione 2021 che ha visto la kermesse dedicata all'etica e al fair play tornare in pista, dopo le restrizioni del 2020, con un programma completo e ricco di eventi collaterali, per celebrare il 25° anniversario della sua fondazione. A Castiglion Fiorentino, nel Loggiato Vasariano di piazza del Municipio, le stelle del panorama sportivo italiano e internazionale si sono fatte portatrici, attraverso le loro storie, di messaggi di fiducia, impegno e grande umanità. "Festeggiamo i primi 25 anni del Premio Fair Play Menarini: un risultato incredibile in un anno eccezionale per lo sport italiano – ha detto Ennio Troiano, direttore risorse umane di Menarini – Ci auguriamo che i valori del fair play, fondati sulla condivisione di principi che

rappresentano la vera assenza dello sport, possano aiutarci a guardare con ottimismo al futuro". A ricevere i premi l'ex tennista Stefan Edberg, l'icona del basket Pierluigi Marzorati, l'Iron Lady del nuoto Katinka Hosszu, il pugile Patrizio Oliva, la calciatrice Eleonora Goldoni, i due olimpionici Romano Battisti e Matteo Marconcini, quindi per il calcio Sinisa Mihajlovic, Patrick Kluivert e Massimo Bonini. Grande commozione per l'assegnazione del Premio speciale dedicato al ricordo di Paolo Rossi, ritirato da Marco Tardelli e Hansi Mùller, mentre tanti applausi sono stati riservati all'arrivo delle canottiere Valentina Rodini e Federica Cesarini che, dopo l'oro olimpico conquistato ai Giochi di Tokyo 2020, hanno ritirato il Premio speciale "L'Italia nel cuore". E se la categoria "Narrare le emozioni", dallo scorso anno intitolata alla memoria di Franco Lauro, è andato alla giornalista sportiva di Mediaset Lucia Blini, e il riconoscimento "Sustenium Energia e Cuore" all'ex fischietto Pierluigi Collina, ad aggiudicarsi il Premio speciale "Studio e sport", frutto della collaborazione con il Centro sportivo delle Fiamme Gialle, è stata la giovane marciatrice Sofia Fiorini. "Non ci sono parole per descrivere l'emozione di aver vissuto una serata come questa. Non sono mancati istanti di gioia, alternati a momenti di grande riflessione, soprattutto per quanto riguarda il premio intitolato alla memoria del grande campione Paolo Rossi nella categoria 'Modello per i giovanì, assegnato a Marco Tardelli e Hansi Mùller, due grandi amici di Pablito – afferma Angelo Morelli, presidente del Comitato organizzatore del premio – Sono stati 25 anni di duro lavoro, di grandi soddisfazioni, emozioni e ricchezza personale. Aver potuto gioire della presenza di tanti campioni, provenienti da ogni parte del mondo, è stata una cosa così grande da non riuscire neppure a raccontarla". Tra i frangenti clou della serata, la presentazione del francobollo dedicato alla XXV edizione del Premio Fair Play Mecenate: un francobollo celebrativo, appartenente alla serie tematiche "Lo sport", che sarà emesso dal Ministero dello sviluppo economico.
(ITALPRESS).

PANORÁMICA



Le Grandi Leggende dello Sport a Castiglion Fiorentino. Per Julia-Sandra Virsta

Por **Redazione** - 2 septiembre, 2021

121 0

Julia-Sandra Virsta
Giornalista Professionista

La kermesse dedicata all'etica e al fair play ha festeggiato i suoi 25 anni A Castiglion Fiorentino, nella suggestiva cornice del Loggiato Vasariano di piazza del Municipio, impreziosita per l'occasione da una spettacolare scenografia, hanno brillato le più luminose stelle del panorama sportivo italiano ed internazionale facendosi portatrici, attraverso le loro storie, di messaggi di fiducia, impegno e grande umanità. Un'edizione 2021 davvero speciale che ha visto la kermesse dedicata all'etica e al fair play tornare in pista, dopo le restrizioni del 2020, con un programma completo e ricco di eventi collaterali, per celebrare in grande spolvero il venticinquesimo anniversario della sua fondazione. Una vera e propria pioggia di emozioni è quella che, tra ospiti illustri e grandi leggende dello sport italiano e mondiale, ha accompagnato la cerimonia di premiazione del XXV Premio Internazionale Fair Play Menarini.

"Oggi festeggiamo i primi venticinque anni del Premio Fair Play Menarini: un risultato incredibile in un anno eccezionale per lo sport italiano – ha detto Ennio Troiano, Direttore Risorse Umane di Menarini – *Ci auguriamo che i valori del Fair Play, fondati sulla condivisione di principi che rappresentano la vera essenza dello sport, possano aiutarci a guardare con ottimismo al futuro".*

Sul palco, hanno ritirato l'ambito riconoscimento: dall'ex tennista svedese **Stefan Edberg** all'icona del basket **Pierluigi Marzorati**, dall'Iron Lady del nuoto **Katinka Hosszu** all'eclettico **Patrizio Oliva**, dalla calciatrice **Eleonora Goldoni** ai due olimpionici italiani **Romano Battisti e Matteo Marconcini**, passando per i grandi nomi del calcio **Sinisa Mihajlovic**, **Patrick Kluivert e Massimo Bonini**. Grande commozione è stata suscitata dall'assegnazione del Premio speciale dedicato al ricordo di **Paolo Rossi,** ritirato da **Marco Tardelli e Hansi Müller**, mentre uno scroscio di applausi ha fatto da tappeto all'arrivo delle canottiere **Valentina Rodini e Federica Cesarini** che, dopo l'oro olimpico conquistato ai Giochi di Tokyo 2020, hanno ritirato il Premio speciale *"L'Italia nel cuore".* E se la categoria *"Narrare le emozioni"*, dallo scorso anno intitolata alla memoria di Franco Lauro, è andato alla giornalista sportiva di Mediaset **Lucia Blini**, e il riconoscimento *"Sustenium Energia e Cuore"* all'ex arbitro di calcio, **Pierluigi Collina**, ad aggiudicarsi il Premio speciale "Studio e sport", frutto dell'illustre collaborazione con il Centro sportivo delle Fiamme Gialle, è stata la giovane marciatrice **Sofia Fiorini.** "Non ci sono parole per descrivere l'emozione di aver vissuto una serata come questa. Una serata in cui non sono mancati istanti di gioia, alternati a momenti di grande riflessione, soprattutto per quanto riguarda il premio intitolato alla memoria del grande campione Paolo Rossi nella categoria 'Modello per i giovani', assegnato a Marco Tardelli e Hansi Müller, due grandi amici di Pablito – afferma Angelo Morelli, presidente del Comitato organizzatore del premio – Sono stati venticinque anni di duro lavoro, ma anche di grandi soddisfazioni, emozioni e ricchezza personale. Aver potuto gioire della presenza di tanti campioni, provenienti da ogni parte del mondo, è stato per noi organizzatori una cosa così grande da non riuscire neppure a raccontarla. Ringraziamo enti, istituzioni, giornalisti e sponsor per esserci stati così vicini e aver creduto nel nostro progetto. E, non da ultimi, i nostri ringraziamenti vanno anche a tutti coloro che hanno collaborato alla realizzazione dell'evento, una squadra sicuramente affiatata e responsabilizzata".



Julia-Sandra Virsta, autrice dell'articolo e Membro della Giuria con Patrick Kluivert-ex calciatore

Tra i frangenti clou della serata, è stata la presentazione ufficiale del francobollo dedicato alla XXV edizione del Premio Fair Play Mecenate: un francobollo celebrativo, appartenente alla serie tematica "Lo sport" che, al suo interno, annovera i francobolli dei più importanti club della Serie A e il francobollo dedicato alla vittoria dell'Italia di Mancini agli Europei 2020, quello del Premio Internazionale Fair Play celebra quella cultura sportiva incentrata sul rispetto della persona, sulla competizione e sulla non violenza, che la manifestazione ideata nel 1997 da Angelo Morelli e Chiara Fatai promuove fin dalla sua nascita. "Per noi è stata il raggiungimento di un sogno – conclude Morelli,- perché l'emissione di un francobollo commemorativo è un risultato che corona 25 anni di vita del premio e gratifica tutte le persone , nessuna esclusa che hanno creduto nella sua mission".

L'elenco completo dei premiati del XXV Premio Internazionale Fair Play Menarini:

Massimo Bonini – categoria "Fair Play"
Stefan Edberg – categoria "Carriera nel Fair Play"
Sinisa Mihajlovic – categoria "Sport e Salute"
Pierluigi Marzorati – categoria "Una vita per lo sport"
Eleonora Goldoni – categoria "Fair Play e Solidarietà"
Matteo Marconcini – categoria "Promozione dello sport"
Patrizio Oliva – categoria "Sport e vita"
Katinka Hosszu – categoria "Personaggio mito"
Patrick Kluivert – categoria "I valori sociali dello sport"
Romano Battisti – categoria "Lo sport oltre lo sport"
Marco Tardelli e Hansi Müller – Premio speciale
Paolo Rossi "Modello per i giovani"
Pierluigi Collina – Premio speciale Sustenium "Energia e cuore"
Valentina Rodini e Federica Cesarini – Premio speciale "L'Italia nel cuore" Lucia Blini – Premio speciale Franco Lauro "Narrare le emozioni"
Sofia Fiorini – Premio Fiamme Gialle " Studio e sport "

PARMA2000.IT

Le leggende dello sport al XXV Premio Fair Play Menarini

2 Settembre 2021



CASTIGLION FIORENTINO (ITALPRESS) – Ospiti illustri e grandi leggende dello sport italiano e mondiale alla cerimonia di premiazione del XXV Premio Internazionale Fair Play Menarini. Un'edizione 2021 che ha visto la kermesse dedicata all'etica e al fair play tornare in pista, dopo le restrizioni del 2020, con un programma completo e ricco di eventi collaterali, per celebrare il 25° anniversario della sua fondazione. A Castiglion Fiorentino,

nel Loggiato Vasariano di piazza del Municipio, le stelle del panorama sportivo italiano e internazionale si sono fatte portatrici, attraverso le loro storie, di messaggi di fiducia, impegno e grande umanità. "Festeggiamo i primi 25 anni del Premio Fair Play Menarini: un risultato incredibile in un anno eccezionale per lo sport italiano – ha detto Ennio Troiano, direttore risorse umane di Menarini – Ci auguriamo che i valori del fair play, fondati sulla condivisione di principi che rappresentano la vera assenza dello sport, possano aiutarci a guardare con ottimismo al futuro". A ricevere i premi l'ex tennista Stefan Edberg, l'icona del basket Pierluigi Marzorati, l'Iron Lady del nuoto Katinka Hosszu, il pugile Patrizio Oliva, la calciatrice Eleonora Goldoni, i due olimpionici Romano Battisti e Matteo Marconcini, quindi per il calcio Sinisa Mihajlovic, Patrick Kluivert e Massimo Bonini. Grande commozione per l'assegnazione del Premio speciale dedicato al ricordo di Paolo Rossi, ritirato da Marco Tardelli e Hansi Mùller, mentre tanti applausi sono stati riservati all'arrivo delle canottiere Valentina Rodini e Federica Cesarini che, dopo l'oro olimpico conquistato ai Giochi di Tokyo 2020, hanno ritirato il Premio speciale "L'Italia nel cuore". E se la categoria "Narrare le emozioni", dallo scorso anno intitolata alla memoria di Franco Lauro, è andato alla giornalista sportiva di Mediaset Lucia Blini, e il riconoscimento "Sustenium Energia e Cuore" all'ex fischietto Pierluigi Collina, ad aggiudicarsi il Premio speciale "Studio e sport", frutto della collaborazione con il Centro sportivo delle Fiamme Gialle, è stata la giovane marciatrice Sofia Fiorini. "Non ci sono parole per descrivere l'emozione di aver vissuto una serata come questa. Non sono mancati istanti di gioia, alternati a momenti di grande riflessione, soprattutto per quanto riguarda il premio intitolato alla memoria del grande campione Paolo Rossi nella categoria 'Modello per i giovani', assegnato a Marco Tardelli e Hansi Mùller, due grandi amici di Pablito – afferma Angelo Morelli, presidente del Comitato organizzatore del premio – Sono stati 25 anni di duro lavoro, di grandi soddisfazioni, emozioni e ricchezza personale. Aver potuto gioire della presenza di tanti campioni, provenienti da ogni parte del mondo, è stata una cosa così grande da non riuscire neppure a raccontarla". Tra i frangenti clou della serata, la presentazione del francobollo dedicato alla XXV edizione del Premio Fair Play Mecenate: un francobollo celebrativo, appartenente alla serie tematiche "Lo sport", che sarà emesso dal Ministero dello sviluppo economico.
(ITALPRESS).

più notizie
L'INFORMAZIONE IN PROVINCIA DI RAVENNA

Le leggende dello sport al XXV Premio Fair Play Menarini

Redazione giovedì 02 Settembre 2021 - 16:41



CASTIGLION FIORENTINO (ITALPRESS) – Ospiti illustri e grandi leggende dello sport italiano e mondiale alla cerimonia di premiazione del XXV Premio Internazionale Fair Play Menarini. Un'edizione 2021 che ha visto la kermesse dedicata all'etica e al fair play tornare in pista, dopo le restrizioni del 2020, con un programma completo e ricco di eventi collaterali, per celebrare il 25° anniversario della sua fondazione. A Castiglion Fiorentino, nel Loggiato Vasariano di piazza del Municipio, le stelle del panorama sportivo italiano e internazionale si sono fatte portatrici, attraverso le loro storie, di messaggi di fiducia, impegno e grande umanità. "Festeggiamo i primi 25 anni del Premio Fair Play Menarini: un risultato incredibile in un anno eccezionale per lo sport italiano – ha detto Ennio Troiano, direttore risorse umane di Menarini – Ci auguriamo che i valori del fair play, fondati sulla condivisione di principi che rappresentano la vera assenza dello sport, possano aiutarci a guardare con ottimismo al futuro". A ricevere i premi l'ex tennista Stefan Edberg, l'icona del basket Pierluigi Marzorati, l'Iron Lady del nuoto Katinka Hosszu, il pugile Patrizio Oliva, la calciatrice Eleonora Goldoni, i due olimpionici Romano Battisti e Matteo Marconcini, quindi per il calcio Sinisa Mihajlovic, Patrick Kluivert e Massimo Bonini. Grande commozione per l'assegnazione del Premio speciale dedicato al ricordo di Paolo Rossi, ritirato da Marco Tardelli e Hansi Müller, mentre tanti applausi sono stati riservati all'arrivo delle canottiere Valentina Rodini e Federica Cesarini che, dopo l'oro olimpico conquistato ai Giochi di Tokyo 2020, hanno ritirato il Premio speciale "L'Italia nel cuore". E se la categoria "Narrare le emozioni", dallo scorso anno intitolata alla memoria di Franco Lauro, è andato alla giornalista sportiva di Mediaset Lucia Blini, e il riconoscimento "Sustenium Energia e Cuore" all'ex fischietto Pierluigi Collina, ad aggiudicarsi il Premio speciale "Studio e sport", frutto della collaborazione con il Centro sportivo delle Fiamme Gialle, è stata la giovane marciatrice Sofia Fiorini. "Non ci sono parole per descrivere l'emozione di aver vissuto una serata come questa. Non sono mancati istanti di gioia, alternati a momenti di grande riflessione, soprattutto per quanto riguarda il premio intitolato alla memoria del grande campione Paolo Rossi nella categoria 'Modello per i giovani, assegnato a Marco Tardelli e Hansi Müller, due grandi amici di Pablito – afferma Angelo Morelli, presidente del Comitato organizzatore del premio – Sono stati 25 anni di duro lavoro, di grandi soddisfazioni, emozioni e ricchezza personale. Aver potuto gioire della presenza di tanti campioni, provenienti da ogni parte del mondo, è stata una cosa così grande da non riuscire neppure a raccontarla". Tra i frangenti clou della serata, la presentazione del francobollo dedicato alla XXV edizione del Premio Fair Play Mecenate: un francobollo celebrativo, appartenente alla serie tematiche "Lo sport", che sarà emesso dal Ministero dello sviluppo economico.
[ITALPRESS].

più notizie
L'INFORMAZIONE IN PROVINCIA DI RAVENNA

A Castiglion Fiorentino il XXV Premio Fair Play Menarini

Redazione giovedì 02 Settembre 2021 - 14:08



A Castiglion Fiorentino, nella suggestiva cornice del Loggiato Vasariano di piazza del Municipio, si è svolta la cerimonia di premiazione del XXV Premio Internazionale Fair Play Menarini. Un'edizione 2021 tra ospiti illustri e grandi leggende dello sport italiano e mondiale che ha visto la kermesse dedicata all'etica e al fair play tornare in pista, dopo le restrizioni del 2020, con un programma completo e ricco di eventi collaterali, per celebrare in grande spolvero il 25° anniversario della sua fondazione. ar/gtr

https://video.italpress.com/play/mp4/video/r6x05p39kzgrx5ebdmj7voga

più notizie
L'INFORMAZIONE IN PROVINCIA DI RAVENNA

Tardelli e Mihajlović tra i protagonisti del Fair Play Menarini

Redazione giovedì 02 Settembre 2021 - 14:08



A Castiglion Fiorentino si è svolta la premiazione del XXV Premio Internazionale Fair Play Menarini. Tra i protagonisti Marco Tardelli, campione del mondo del 1982, che ha ricevuto il riconoscimento speciale dedicato al ricordo di Paolo Rossi. Presente anche l'allenatore del Bologna, Sinisa Mihajlovic, che ha guidato la Nazionale infermieri nel giorno dell'apertura della tre giorni del Premio, con la partita di beneficienza Match for life.

https://video.italpress.com/play/mp4/video/gdm0p15r9z0jgaoyl87jkeo2

POPULAR SCIENCE

Premio Fair Play Menarini, tra leggende dello sport di ieri e di oggi

2 Settembre 2021 Marco Landucci

Facebook WhatsApp LinkedIn



A Castiglion Fiorentino si è svolta la XXV edizione del Premio Internazionale Fair Play Menarini, dedicato all'etica e al fair play nello sport.

"Oggi festeggiamo i primi venticinque anni del Premio Fair Play Menarini: un risultato incredibile in un anno eccezionale per lo sport italiano – ha detto Ennio Troiano, Direttore Risorse Umane Global di Menarini – Ci auguriamo che i valori del fair play, fondati sulla condivisione di principi che rappresentano la vera essenza dello sport, possano aiutarci a guardare con ottimismo al futuro".

L'evento è stato condotto dal giornalista Lorenzo Dallari e dall'ex pallavolista Rachele Sangiuliano. Molti gli sportivi di ieri e di oggi che hanno ricevuto il Premio Fair Play Menarini: dall'ex tennista svedese Stefan Edberg al cestista Pierluigi Marzorati, dalla nuotatrice Katinka Hosszu al pugile Patrizio Oliva, dalla calciatrice Eleonora Goldoni ai due olimpionici italiani Romano Battisti e Matteo Marconcini, passando per i grandi nomi del calcio Sinisa Mihajlovic, Patrick Kluivert e Massimo Bonini.

Grande commozione ha suscitato l'assegnazione del Premio speciale dedicato al ricordo di Paolo Rossi, ritirato da Marco Tardelli e Hansi Müller, mentre una vera e propria ovazione ha salutato l'arrivo delle canottiere Valentina Rodini e Federica Cesarini che, dopo l'oro olimpico conquistato ai Giochi di Tokyo 2020, hanno ritirato il Premio speciale "L'Italia nel cuore".

La categoria "Narrare le emozioni", dallo scorso anno intitolata alla memoria di Franco Lauro, è andata alla giornalista sportiva di Mediaset Lucia Blini, mentre il riconoscimento "Sustenium Energia e Cuore" è stato attribuito all'ex arbitro Pierluigi Collina.

Il Premio speciale "Studio e sport", in collaborazione con il Centro sportivo delle Fiamme Gialle, è andato alla giovane marciatrice Sofia Fiorini.

"Non ci sono parole per descrivere l'emozione di aver vissuto una serata come questa. Una serata in cui non sono mancati istanti di gioia, alternati a momenti di grande riflessione, soprattutto per quanto riguarda il premio intitolato alla memoria del grande campione Paolo Rossi nella categoria 'Modello per i giovani', assegnato a Marco Tardelli e Hansi Müller, due grandi amici di Pablito – ha detto Angelo Morelli, presidente del Comitato organizzatore del premio – Sono stati venticinque anni di duro lavoro, ma anche di grandi soddisfazioni, emozioni e ricchezza personale. Aver potuto gioire della presenza di tanti campioni, provenienti da ogni parte del mondo, è stato per noi organizzatori una cosa così grande da non riuscire neppure a raccontarla. Ringraziamo enti, istituzioni, giornalisti e sponsor per esserci stati così vicini e aver creduto nel nostro progetto. E, non da ultimi, i nostri ringraziamenti vanno anche a tutti coloro che hanno collaborato alla realizzazione dell'evento, una squadra sicuramente affiatata e responsabilizzata".

Tra i momenti clou della serata, la presentazione ufficiale del francobollo dedicato alla XXV edizione del Premio Fair Play Mecenate: un francobollo celebrativo, appartenente alla serie tematiche "Lo sport", che sarà emesso dal Ministero dello sviluppo economico.

"In questo anno difficile e, a tratti, drammatico, uno dei vocaboli più usati è resilienza – ha dichiarato Mauro Sereni di Consultinvest, dal 2013 main sponsor della manifestazione- Coraggio, dedizione, determinazione e lealtà mai come oggi devono essere parole che ci sostengono e il Premio Fair Play Menarini da sempre si impegna a valorizzare e diffondere questi principi".

Grande soddisfazione anche da parte del sindaco Mario Agnelli, primo cittadino del Comune di Castiglion Fiorentino che, da nove anni a questa parte, ha tessuto un legame a doppio filo con il premio e con i suoi principi fondanti, tanto da vantare il titolo di città europea per la promozione dei valori del fair play nel mondo.

"Delle venticinque edizioni andate in scena, mi è bastato assistere alle ultime svoltesi a Castiglion Fiorentino per classificare il Premio Fair Play Menarini come una manifestazione unica nel suo genere e il nostro obiettivo è sempre stato quello di dimostrarci all'altezza del blasone del premio– dichiara il sindaco Mario Agnelli – Poterlo ospitare è un privilegio di cui possiamo solo andare fieri, anche perché il premio ha contribuito ad accrescere l'immagine della nostra città a livello internazionale, sia sul versante della promozione che dal punto di vista sportivo e valoriale. Nella piena osservanza di tutte le misure di sicurezza, l'edizione del venticinquennale è stata un grande successo e si è conclusa rispettando le attese che si erano create."

Sport: un francobollo per il 25esimo premio Fair Play Mecenate

La vignetta raffigura due mani, che si avvicinano, emblema di lealtà, rispetto delle regole e dell'avversario nella pratica sportiva,

di **redazione Postenews** - 2 settembre 2021



Poste Italiane comunica l'emissione dal Ministero dello Sviluppo Economico di un francobollo ordinario appartenente alla serie tematica "lo Sport" dedicato al premio Fair Play Mecenate. L'emissione avviene in occasione della 25esima edizione, al valore della tariffa B pari a 1,10 euro. Con tiratura di 300mila esemplari, il francobollo è stampato dall'Istituto Poligrafico e Zecca dello Stato con bozzetto a cura di **Luca Leonardi**.

La vignetta

Il francobollo raffigura due mani, che si avvicinano, emblema di lealtà, rispetto delle regole e dell'avversario nella pratica sportiva. L'annullo primo giorno di emissione è disponibile presso l'ufficio postale di Castiglion Fiorentino (Arezzo). Il francobollo è disponibile presso gli Uffici Postali con sportello filatelico, gli Spazio Filatelia di Firenze, Genova, Milano, Napoli, Roma, Roma1, Torino, Trieste, Venezia, Verona e sul sito poste.it.

AGENZIA STAMPA QUOTIDIANA NAZIONALE
Prima Pagina News



Primo piano **-** *Castiglion Fiorentino (Ar): gran finale per il Premio Fair Play-Menarini*

Arezzo - 02 set 2021 (Prima Pagina News) **Per la 25esima edizione, premiati i big dello sport italiano e internazionale.**

Si è chiuso con un gran finale, in Piazza Municipio a Castiglion Fiorentino (Ar) il Premio Fair Play-Menarini, che quest'anno festeggia 25 anni. Un'edizione davvero speciale, dato il ritorno dal vivo e con il pubblico, dopo l'edizione 2020 segnata dalle restrizioni dovute al Covid-19. Nella cornice del Loggiato Vasariano, questa sera sono stati premiati alcuni tra i big dello sport italiano e internazionale. "Oggi festeggiamo i primi venticinque anni del Premio Fair Play Menarini: un risultato incredibile in un anno eccezionale per lo sport italiano. Ci auguriamo che i valori del fair play, fondati sulla condivisione di principi che rappresentano la vera essenza dello sport, possano aiutarci a guardare con ottimismo al futuro", ha dichiarato Ennio Troiano, Direttore Risorse Umane di Menarini, title sponsor dell'evento.La serata, in diretta televisiva su Sportitalia, è stata condotta nuovamente dal giornalista Lorenzo Dallari con l'ex pallavolista Rachele Sangiuliano, che hanno raccontato le gesta dei grandi nomi dello sport vincitori del Premio di quest'anno. Molti sono stati i vincitori: dall'ex tennista svedese Stefan Edberg allo storico capitano della Pallacanestro Cantù Pierluigi Marzorati, passando per la pluripremiata nuotatrice ungherese Katika Hosszu, la calciatrice Eleonora Goldoni, il canottiere e campione olimpico Romano Battisti, l'ex judoka e allenatore Matteo Marconcini, il campione olimpico di pugilato Patrizio Oliva, gli ex calciatori Sinisa Mihajlovic, Massimo Bonini e Patrick Kluivert, fino ad arrivare all'ex arbitro Pierluigi Collina, vincitore del Premio Sustenium Energia e Cuore, che non ha presenziato alla kermesse ma ha lasciato un videomessaggio di ringraziamento, alle canottiere Valentina Rodini e Federica Cesarini, vincitrici della medaglia d'oro a Tokyo 2020, a cui è andato il Premio speciale "L'Italia nel cuore", alla giornalista Lucia Blini, che ha ritirato il Premio speciale per la categoria "Narrare le emozioni", dedicato a Franco Lauro, e ai campioni Marco Tardelli e Hansi Muller, che hanno ritirato il Premio speciale della categoria "Modello per i giovani", in memoria di Paolo Rossi, di cui i due hanno condiviso ricordi commoventi. A consegnare il premio è stata la moglie di "Pablito", Federica Cappelletti. Spazio anche per i giovani, con la studentessa e marciatrice Sofia Fiorini, a cui è andato il Premio speciale "Studio e Sport", istituito in collaborazione con il Centro sportivo delle Fiamme Gialle, che hanno riservato una sorpresa: la ragazza potrà allenarsi al Centro con la campionessa olimpica Antonella Palmisano.Un altro momento clou è stato la presentazione del francobollo celebrativo dei 25 anni del Premio Fair Play Mecenate, rientrante nella serie tematica "Lo sport", che verrà emesso dal Ministero dello Sviluppo Economico. "Non ci sono parole - ha detto il Presidente del Comitato Organizzatore del Premio Fair Play-Menarini, Angelo Morelli - per descrivere l'emozione di aver vissuto una serata come questa. Una serata in cui non sono mancati istanti di gioia, alternati a momenti di grande riflessione, soprattutto per quanto riguarda il premio intitolato alla memoria del grande campione Paolo Rossi nella categoria 'Modello per i giovani', assegnato a Marco Tardelli e Hansi

Müller, due grandi amici di Pablito. Sono stati venticinque anni di duro lavoro, ma anche di grandi soddisfazioni, emozioni e ricchezza personale. Aver potuto gioire della presenza di tanti campioni, provenienti da ogni parte del mondo, è stato per noi organizzatori una cosa così grande da non riuscire neppure a raccontarla. Ringraziamo enti, istituzioni, giornalisti e sponsor per esserci stati così vicini e aver creduto nel nostro progetto. E, non da ultimi, i nostri ringraziamenti vanno anche a tutti coloro che hanno collaborato alla realizzazione dell'evento, una squadra sicuramente affiatata e responsabilizzata". All'evento ha preso parte anche Mauro Sereni di Consultinvest, main sponsor del Premio dal 2013: "In questo anno difficile e, a tratti, drammatico, uno dei vocaboli più usati è resilienza. Coraggio, dedizione, determinazione e lealtà mai come oggi devono essere parole che ci sostengono e il Premio Fair Play Menarini da sempre si impegna a valorizzare e diffondere questi principi".Soddisfatto anche Mario Agnelli, Sindaco di Castiglion Fiorentino,cittadina che da nove anni ospita l'evento: "Delle venticinque edizioni andate in scena, mi è bastato assistere alle ultime svoltesi a Castiglion Fiorentino - ha dichiarato Agnelli - per classificare il Premio Fair Play Menarini come una manifestazione unica nel suo genere e il nostro obiettivo è sempre stato quello di dimostrarci all'altezza del blasone del premio. Poterlo ospitare è un privilegio di cui possiamo solo andare fieri, anche perché il premio ha contribuito ad accrescere l'immagine della nostra città a livello internazionale, sia sul versante della promozione che dal punto di vista sportivo e valoriale. Nella piena osservanza di tutte le misure di sicurezza, l'edizione del venticinquennale è stata un grande successo e si è conclusa rispettando le attese che si erano create".

di Nazario Ricciardi Giovedì 02 Settembre 2021



prima ONLINE
Comunicazione

Il Premio Fair Play Menarini da 25 anni racconta il valori etici dello sport L' edizione a Castiglione Fiorentino ha ricordato Paolo Rossi

02/09/2021 | 9:40

In diretta televisiva su Sportitalia è andata in onda la serata del Premio Fair Play Menarini dedicato ai campioni e al mondo dello sport che quest'anno festeggia venticinque anni di testimonianze di comportamenti valoriali.



"Un risultato incredibile in un anno eccezionale per lo sport italiano", ha detto Ennio Troiano, Direttore Risorse Umane Global di Menarini. "Ci auguriamo che i valori del fair play, fondati sulla condivisione di principi che rappresentano la vera essenza dello sport possano aiutarci a guardare con ottimismo il futuro".
Quest'anno il riconoscimento è andato all'ex tennista svedese Stefan Edberg, all'icona del basket Pierluigi Marzorati, all' Iron Lady del nuoto Katinka Hossz, all'eclettico Patrizio Oliva, alla calciatrice Eleonora Goldoni, ai due olimpionici italiani Romano Battisti e Matteo Marconcini, senza trascurare il calcio con Sinisa Mihajlovic, Patrick Kluivert e Massimo Bonini.
Le canottiere Valentina Rodini e Federica Cesarini, oro olimpico ai Giochi di Tokyo 2020, hanno ritirato il Premio speciale "L'Italia nel cuore". Il riconoscimento per la categoria "Narrare le emozioni", intitolata alla memoria di Franco Lauro, è andato alla giornalista sportiva di Mediaset Lucia Blini, l'ex arbitro Pierluigi Collina ha ricevuto il "Sustenium Energia e Cuore", mentre si è aggiudicata il Premio speciale "Studio e sport", frutto della collaborazione con il Centro sportivo delle Fiamme Gialle, la giovane marciatrice Sofia Fiorini.
Grande commozione per l'assegnazione del Premio speciale dedicato al ricordo di Paolo Rossi, ritirato da Marco Tardelli e Hansi Müller.

CISION
PR Newswire

Las leyendas del deporte brillan en una noche mágica en los Menarini Fair Play Awards

España - español

NEWS PROVIDED BY
Menarini I.F.R.
Sep 02, 2021, 18:18 ET

SHARE THIS ARTICLE

El evento dedicado a la ética y al juego limpio celebró su 25° aniversario con una gran final que acogió a grandes estrellas del deporte italiano e internacional

FLORENCIA, Italia, 2 de septiembre de 2021 /PRNewswire/ -- La ceremonia de entrega de los premios XXV Menarini International Fair Play fue un auténtico derroche de emociones, con invitados ilustres y verdaderas leyendas del deporte italiano y mundial. Esta edición de 2021 fue realmente especial, ya que el evento dedicado a la ética y al juego limpio volvió, tras las restricciones de 2020, con un programa completo para celebrar su vigésimo quinto aniversario. Estrellas del mundo del deporte italiano e internacional brillaron, ofreciendo mensajes de confianza, compromiso y gran humanidad a través de sus historias.



Stefan Edberg, "Carriera nel fair play" (Career in fair play) winn



"Hoy celebramos los primeros veinticinco años del Menarini Fair Play Award: un resultado increíble en un año excepcional para el deporte italiano", declaró **Ennio Troiano**, Director Global de RRHH de Menarini. *"Esperamos que los valores del juego limpio, fundados en principios compartidos que representan la verdadera esencia del deporte, puedan ayudarnos a mirar hacia el futuro con optimismo."*

Entre los que recogieron el codiciado premio en el mágico evento Menarini Fair Play se encontraban el ex tenista sueco Stefan Edberg, el icono del baloncesto Pierluigi Marzorati, la Dama de Hierro de la natación Katinka Hosszú, el ecléctico Patrizio Oliva, la futbolista Eleonora Goldoni y los dos olímpicos Romano Battisti y Matteo Marconcini, junto con otros grandes nombres del mundo del fútbol Siniša Mihajlović, Patrick Kluivert y Massimo Bonini. Hubo gran emoción durante la presentación del Premio Especial dedicado a la memoria de Paolo Rossi, que fue recogido por Marco Tardelli y Hansi Müller, mientras que un fuerte aplauso dio la bienvenida a las remeras Valentina Rodini y Federica Cesarini que, tras su medalla de oro en los Juegos Olímpicos de Tokio 2020, recibieron el Premio Especial "*L'Italia nel cuore*" (Italia en el corazón). La categoría "*Narrare le emozioni*" (Narrando emociones) fue para la periodista deportiva de Mediaset Lucia Blini, y el premio "*Sustenium Energia e Cuore*" (Sustenium Energía y Corazón) recayó en el ex árbitro Pierluigi Collina.

"No hay palabras para describir la emoción de una velada como ésta, con tantos momentos de alegría, salpicados de momentos de profunda reflexión, especialmente con el premio en memoria del gran campeón Paolo Rossi", explicó **Angelo Morelli**, Presidente del Comité que organiza los premios. *"Estos veinticinco años han sido testigos de mucho trabajo, pero también de grandes satisfacciones, emociones y recompensas personales. Poder celebrar la presencia de tantos campeones, procedentes de todos los rincones del mundo, es una emoción tan grande para nosotros los organizadores que es difícil de describir".*

Lista completa de los ganadores del evento del XXV Menarini International Fair Play Award:

Massimo Bonini – categoría: "juego limpio"
Stefan Edberg – categoría: *"Carriera nel fair play"* (carrera en juego limpio)
Siniša Mihajlović – categoría: *"Sport e salute"* (deporte y salud)
Pierluigi Marzorati – categoría: *"Una vita per lo sport"* (logros deportivos)
Eleonora Goldoni – categoría: *"Fair play e solidarietà"* (juego limpio y solidaridad)
Matteo Marconcini – categoría: *"Promozione dello sport"* (promoción del deporte)
Patrizio Oliva – categoría: *"Sport e vita"* (deporte y vida)
Katinka Hosszú – categoría: *"Personaggio mito"* (figuras legendarias)
Patrick Kluivert – categoría: *"I valori sociali dello sport"* (valores sociales en el deporte)
Romano Battisti – categoría: *"Lo sport oltre lo sport"* (deporte más allá del deporte)
Marco Tardelli y Hansi Müller – Premio Especial Paolo Rossi *"Modello per i giovani"* (Modelo de conducta para los jóvenes)
Pierluigi Collina – Premio Especial Sustenium *"Energia e cuore"* (energía y corazón)
Valentina Rodini y Federica Cesarini – Premio Especial *"L'Italia nel cuore"* (Italia en el corazón)
Lucia Blini – Premio Especial Franco Lauro *"Narrare le emozioni"* (Narrando emociones)
Sofia Fiorini – Fiamme Gialle Award *"Studio e sport"* (estudio y deporte)

Síganos en medios sociales:

Facebook: @PremioFairPlayMenarini - Twitter: @PremioFairPlay - Instagram: @premiofairplay_menarini

YouTube: Menarini International Fair Play Award

Hashtags oficiales: #FairPlayMenarini #PremioFairPlayMenarini #XXVFairPlayMenarini

Sporting Legends Shine on a Magical Evening at the Menarini Fair Play Awards

The event dedicated to ethics and fair play celebrated its 25th anniversary with a grand finale that welcomed great Italian and international sporting stars

NEWS PROVIDED BY

Menarini I.F.R. →

Sep 02, 2021, 12:08 ET

FLORENCE, Italy, Sept. 2, 2021 /CNW/ -- The XXV Menarini International Fair Play awards ceremony saw a genuine outpouring of emotions, with illustrious guests and true legends of Italian and world sport. This 2021 edition was truly special as the event dedicated to ethics and fair play returned, following the restrictions in 2020, with a full programme to celebrate its twenty-fifth anniversary. Stars of the Italian and international sporting worlds shone bright, offering messages of trust, commitment and great humanity through their stories.



Stefan Edberg, "Carriera nel fair play" (Career in fair play) winner (PRNewsfoto/Menarini I.F.R.)

"Today we are celebrating the first twenty-five years of the Menarini Fair Play Award: an incredible result in an exceptional year for Italian sport," declared **Ennio Troiano**, Menarini Global HR Director. *"We hope that the values of fair play, founded on sharing principles that represent the true essence of sport, can help us to look toward the future with optimism."*

Those collecting the coveted award at the magical Menarini Fair Play event included former Swedish tennis star Stefan Edberg, basketball icon Pierluigi Marzorati, the Iron Lady of swimming Katinka Hosszú, the eclectic Patrizio Oliva, footballer Eleonora Goldoni and the two Olympians Romano Battisti and Matteo Marconcini, along with other great names from the world of football Siniša Mihajlović, Patrick Kluivert and Massimo Bonini. There was great emotion during presentation of the Special Award dedicated to the memory of Paolo Rossi, which was collected by Marco Tardelli and Hansi Müller, while loud applause welcomed rowers Valentina Rodini and Federica Cesarini who, following their gold medal at the Tokyo 2020 Olympics, received the "*L'Italia nel cuore*" (Italy in the Heart) Special Award. The "*Narrare le emozioni*" (Narrating Emotions) category went to Mediaset sports journalist Lucia Blini, and the "*Sustenium Energia e Cuore*" (Sustenium Energy and Heart) award went to former referee Pierluigi Collina.

"Words cannot describe the emotion of an evening like this, with so many moments of joy, punctuated with moments of deep reflection, particularly with the award in memory of the great champion Paolo Rossi," explained **Angelo Morelli**, Chairman of the Committee that organises the awards. *"These twenty-five years have seen a lot of hard work, but also great satisfaction, emotion and personal reward. Being able to celebrate the presence of so many champions, from every corner of the globe, is such a great emotion for us organisers it is hard to describe".*

Here is the full list of winners at the XXV Menarini International Fair Play Award event:

Massimo Bonini – category: "Fair play"
Stefan Edberg – category: *"Carriera nel fair play"* (Career in fair play)
Siniša Mihajlović – category: *"Sport e salute"* (Sport and health)
Pierluigi Marzorati – category: *"Una vita per lo sport"* (Lifetime Achievement in Sport)
Eleonora Goldoni – category: *"Fair play e solidarietà"* (Fair Play and Solidarity)
Matteo Marconcini – category: *"Promozione dello sport"* (Promotion of Sport)
Patrizio Oliva – category: *"Sport e vita"* (Sport and Life)
Katinka Hosszú – category: *"Personaggio mito"* (Legendary Figures)
Patrick Kluivert – category: *"I valori sociali dello sport"* (Social Values in Sport)
Romano Battisti – category: *"Lo sport oltre lo sport"* (Sport Beyond Sport)
Marco Tardelli and Hansi Müller – Paolo Rossi Special Award *"Modello per i giovani"* (Youth Role Model)
Pierluigi Collina – Sustenium Special Award *"Energia e cuore"* (Energy and Heart)
Valentina Rodini and Federica Cesarini – Special Award *"L'Italia nel cuore"* (Italy in the Heart)
Lucia Blini – Franco Lauro Special Award *"Narrare le emozioni"* (Narrating Emotions)
Sofia Fiorini – Fiamme Gialle Award *"Studio e sport"* (Study and Sport)

Follow us on social media:

Facebook: @PremioFairPlayMenarini - Twitter: @PremioFairPlay - Instagram: @premiofairplay_menarini

YouTube: Menarini International Fair Play Award

Official Hashtags: #FairPlayMenarini #PremioFairPlayMenarini #XXVFairPlayMenarini











Public.

A. MENARINI INDUSTRIE FARMACEUTICHE RIUNITE S.R.L.

02/09/2021 | Press release | Distributed by Public on 02/09/2021 08:35

Le grandi leggende dello sport brillano a Castiglion Fiorentino nella notte magica del premio Fair Play Menarini

La kermesse dedicata all'etica e al fair play ha festeggiato i suoi 25 anni con un gran finale degno di nota, insieme ai veri big dello sport italiano e internazionale

CASTIGLION FIORENTINO (AR)- Una vera e propria pioggia di emozioni è quella che, tra ospiti illustri e grandi leggende dello sport italiano e mondiale, ha accompagnato la cerimonia di premiazione del XXV Premio Internazionale Fair Play Menarini. Un'edizione 2021 davvero speciale che ha visto la kermesse dedicata all'etica e al fair play tornare in pista, dopo le restrizioni del 2020, con un programma completo e ricco di eventi collaterali, per celebrare in grande spolvero il venticinquesimo anniversario della sua fondazione. A Castiglion Fiorentino, nella suggestiva cornice del Loggiato Vasariano di piazza del Municipio, impreziosita per l'occasione da una spettacolare scenografia, hanno infatti brillato le più luminose stelle del panorama sportivo italiano ed internazionale facendosi portatrici, attraverso le loro storie, di messaggi di fiducia, impegno e grande umanità.

'Oggi festeggiamo i primi venticinque anni del Premio Fair Play Menarini: un risultato incredibile in un anno eccezionale per lo sport italiano - ha detto **Ennio Troiano**, Direttore Risorse Umane Global di Menarini - **Ci auguriamo che i valori del fair play, fondati sulla condivisione di principi che rappresentano la vera essenza dello sport, possano aiutarci a guardare con ottimismo al futuro'.**

Trasmessa in diretta televisiva su Sportitalia (canale 60 del digitale terrestre), la magica serata del Fair Play Menarini ha visto nuovamente al timone il giornalista Lorenzo Dallari e l'ex pallavolista Rachele Sangiuliano, una coppia collaudata che, anche quest'anno, ci ha guidato attraverso i racconti e i successi dei big che, sul palco, hanno ritirato l'ambito riconoscimento: dall'ex tennista svedese Stefan Edberg all'icona del basket Pierluigi Marzorati, dall'Iron Lady del nuoto Katinka Hosszu all'eclettico Patrizio Oliva, dalla calciatrice Eleonora Goldoni ai due olimpionici italiani Romano Battisti e Matteo Marconcini, passando per i grandi nomi del calcio Sinisa Mihajlovic, Patrick Kluivert e Massimo Bonini. Grande commozione è stata suscitata dall'assegnazione del Premio speciale dedicato al ricordo di Paolo Rossi, ritirato da Marco Tardelli e Hansi Müller, mentre uno scroscio di applausi ha fatto da tappeto all'arrivo delle canottiere Valentina Rodini e Federica Cesarini che, dopo l'oro olimpico conquistato ai Giochi di Tokyo 2020, hanno ritirato il Premio speciale 'L'Italia nel cuore'. E se la categoria 'Narrare le emozioni', dallo scorso anno intitolata alla memoria di Franco Lauro, è andato alla giornalista sportiva di Mediaset Lucia Blini, e il riconoscimento 'Sustenium Energia e Cuore' all'ex fischietto Pierluigi Collina, ad aggiudicarsi il Premio speciale 'Studio e sport', frutto dell'illustre collaborazione con il Centro sportivo delle Fiamme Gialle, è stata la giovane marciatrice Sofia Fiorini.

'Non ci sono parole per descrivere l'emozione di aver vissuto una serata come questa. Una serata in cui non sono mancati istanti di gioia, alternati a momenti di grande riflessione, soprattutto per quanto riguarda il premio intitolato alla memoria del grande campione Paolo Rossi nella categoria 'Modello per i giovani', assegnato a Marco Tardelli e Hansi Müller, due grandi amici di Pablito - afferma **Angelo Morelli**, presidente del Comitato organizzatore del premio - **Sono stati venticinque anni di duro lavoro, ma anche di grandi soddisfazioni, emozioni e ricchezza personale. Aver potuto gioire della presenza di tanti campioni, provenienti da ogni parte del mondo, è stato per noi organizzatori una cosa così grande da non riuscire neppure a raccontarla. Ringraziamo enti, istituzioni, giornalisti e sponsor per esserci stati così vicini e aver creduto nel nostro progetto. E, non da ultimi, i nostri ringraziamenti vanno anche a tutti coloro che hanno collaborato alla realizzazione dell'evento, una squadra sicuramente affiatata e responsabilizzata'.**

Tra i frangenti clou della serata, impossibile non annoverare la presentazione ufficiale del francobollo dedicato alla XXV edizione del Premio Fair Play Mecenate: un francobollo celebrativo, appartenente alla serie tematiche 'Lo sport', che sarà emesso dal Ministero dello sviluppo economico.

'In questo anno difficile e, a tratti, drammatico, uno dei vocaboli più usati è resilienza - ha dichiarato **Mauro Sereni** di Consultinvest, dal 2013 main sponsor della manifestazione- **Coraggio, dedizione, determinazione e lealtà mai come oggi devono essere parole che ci sostengono e il Premio Fair Play Menarini da sempre si impegna a valorizzare e diffondere questi principi'.**

Grande soddisfazione anche da parte del sindaco Mario Agnelli, primo cittadino del Comune di Castiglion Fiorentino che, da nove anni a questa parte, ha tessuto un legame a doppio filo con il premio e con i suoi principi fondanti, tanto da vantare il titolo di città europea per la promozione dei valori del fair play nel mondo.

'Delle venticinque edizioni andate in scena, mi è bastato assistere alle ultime svoltesi a Castiglion Fiorentino per classificare il Premio Fair Play Menarini come una manifestazione unica nel suo genere e il nostro obiettivo è sempre stato quello di dimostrarci all'altezza del blasone del premio- dichiara il sindaco **Mario Agnelli** - **Poterlo ospitare è un privilegio di cui possiamo solo andare fieri, anche perché il premio ha contribuito ad accrescere l'immagine della nostra città a livello internazionale, sia sul versante della promozione che dal punto di vista sportivo e valoriale. Nella piena osservanza di tutte le misure di sicurezza, l'edizione del venticinquennale è stata un grande successo e si è conclusa rispettando le attese che si erano create.'**

Castiglion Fiorentino, mercoledì 1° settembre 2021

Di seguito, l'elenco completo dei premiati del XXV Premio Internazionale Fair Play Menarini:

Massimo Bonini - categoria 'Fair play'

Stefan Edberg - categoria 'Carriera nel fair play'

Sinisa Mihajlovic - categoria 'Sport e salute'

Pierluigi Marzorati - categoria 'Una vita per lo sport'

Eleonora Goldoni - categoria 'Fair play e solidarietà'

Matteo Marconcini - categoria 'Promozione dello sport'

Patrizio Oliva - categoria 'Sport e vita'

Katinka Hosszu - categoria 'Personaggio mito'

Patrick Kluivert - categoria 'I valori sociali dello sport'

Romano Battisti - categoria 'Lo sport oltre lo sport'

Marco Tardelli e Hansi Müller - Premio speciale Paolo Rossi 'Modello per i giovani'

Pierluigi Collina - Premio speciale Sustenium 'Energia e cuore'

Valentina Rodini e Federica Cesarini - Premio speciale 'L'Italia nel cuore'

Lucia Blini - Premio speciale Franco Lauro 'Narrare le emozioni'

Sofia Fiorini - Premio Fiamme Gialle ' Studio e sport '

Seguici sui social media:

Facebook: @PremioFairPlayMenarini - Twitter: @PremioFairPlay - Instagram: @premiofairplay_menarini

Hashtag ufficiali: #FairPlayMenarini #PremioFairPlayMenarini #XXVFairPlayMenarini

Publicmatic
A media platform for the new generation



ENTERTAINMENT & MEDIA PRESS RELEASE

Las leyendas del deporte brillan en una noche mágica en los Menarini Fair Play Awards from PR Newswire:

September 2, 2021 /

El evento dedicado a la ética y al juego limpio celebró su 25° aniversario con una gran final que acogió a grandes estrellas del deporte italiano e internacional FLORENCIA, Italia, 2 de septiembre de 2021 /PRNewswire/ — La ceremonia de entrega de los premios XXV Menarini International...

Read More

QdS.it 4.0

LE LEGGENDE DELLO SPORT AL XXV PREMIO FAIR PLAY MENARINI

redazione | giovedì 02 Settembre 2021 - 17:30



CASTIGLION FIORENTINO (ITALPRESS) – Ospiti illustri e grandi leggende dello sport italiano e mondiale alla cerimonia di premiazione del XXV Premio Internazionale Fair Play Menarini. Un'edizione 2021 che ha visto la kermesse dedicata all'etica e al fair play tornare in pista, dopo le restrizioni del 2020, con un programma completo e ricco di eventi collaterali, per celebrare il 25° anniversario della sua fondazione. A Castiglion Fiorentino, nel Loggiato Vasariano di piazza del Municipio, le stelle del panorama sportivo italiano e internazionale si sono fatte portatrici, attraverso le loro storie, di messaggi di fiducia, impegno e grande umanità. "Festeggiamo i primi 25 anni del Premio Fair Play Menarini: un risultato incredibile in un anno eccezionale per lo sport italiano – ha detto Ennio Troiano, direttore risorse umane di Menarini – Ci auguriamo che i valori del fair play, fondati sulla condivisione di principi che rappresentano la vera assenza dello sport, possano aiutarci a guardare con ottimismo al futuro". A ricevere i premi l'ex tennista Stefan Edberg, l'icona del basket Pierluigi Marzorati, l'Iron Lady del nuoto Katinka Hosszu, il pugile Patrizio Oliva, la calciatrice Eleonora Goldoni, i due olimpionici Romano Battisti e Matteo Marconcini, quindi per il calcio Sinisa Mihajlovic, Patrick Kluivert e Massimo Bonini. Grande commozione per l'assegnazione del Premio speciale dedicato al ricordo di Paolo Rossi, ritirato da Marco Tardelli e Hansi Müller, mentre tanti applausi sono stati riservati all'arrivo delle canottiere Valentina Rodini e Federica Cesarini che, dopo l'oro olimpico conquistato ai Giochi di Tokyo 2020, hanno ritirato il Premio speciale "L'Italia nel cuore". E se la categoria "Narrare le emozioni", dallo scorso anno intitolata alla memoria di Franco Lauro, è andato alla giornalista sportiva di Mediaset Lucia Blini, e il riconoscimento "Sustenium Energia e Cuore" all'ex fischietto Pierluigi Collina, ad aggiudicarsi il Premio speciale "Studio e sport", frutto della collaborazione con il Centro sportivo delle Fiamme Gialle, è stata la giovane marciatrice Sofia Fiorini. "Non ci sono parole per descrivere l'emozione di aver vissuto una serata come questa. Non sono mancati istanti di gioia, alternati a momenti di grande riflessione, soprattutto per quanto riguarda il premio intitolato alla memoria del grande campione Paolo Rossi nella categoria "Modello per i giovani, assegnato a Marco Tardelli e Hansi Müller, due grandi amici di Pablito – afferma Angelo Morelli, presidente del Comitato organizzatore del premio – Sono stati 25 anni di duro lavoro, di grandi soddisfazioni, emozioni e ricchezza personale. Aver potuto gioire della presenza di tanti campioni, provenienti da ogni parte del mondo, è stata una cosa così grande da non riuscire neppure a raccontarla". Tra i frangenti clou della serata, la presentazione del francobollo dedicato alla XXV edizione del Premio Fair Play Mecenate: un francobollo celebrativo, appartenente alla serie tematiche "Lo sport", che sarà emesso dal Ministero dello sviluppo economico.
(ITALPRESS).

QUInews Arezzo.it

Stelle e leggende dello sport al Premio Fair Play

Tweet Condividi



Il riconoscimento Menarini improntato all'etica ha celebrato alla grande il 25esimo. Tanti i campioni presenti e un pensiero speciale per Pablito

CASTIGLION FIORENTINO — E' stata una serata unica, costellata da **una vera e propria pioggia di emozioni** quella che, **tra ospiti illustri e grandi leggende dello sport italiano e mondiale**, ha accompagnato la **cerimonia di premiazione del XXV Premio Internazionale Fair Play Menarini**.

Un'edizione, questa del 2021, veramente speciale che ha visto la kermesse dedicata all'etica e al fair play tornare in pista, dopo le restrizioni del 2020, **con un programma completo e ricco di eventi collaterali**, per celebrare in grande spolvero il **venticinquesimo anniversario della sua fondazione**.

A Castiglion Fiorentino, nella suggestiva cornice del **Loggiato Vasariano** di piazza del Municipio, impreziosita per l'occasione da una spettacolare scenografia, hanno infatti brillato **le più luminose stelle** del panorama sportivo facendosi portatrici, attraverso le loro storie, **di messaggi di fiducia, impegno e grande umanità**.

"Oggi festeggiamo i primi venticinque anni del Premio Fair Play Menarini: un risultato incredibile in un anno eccezionale per lo sport italiano" ha detto **Ennio Troiano**, Direttore Risorse Umane di Menarini.

Trasmessa in diretta televisiva su Sportitalia (canale 60 del digitale terrestre), la magica serata del Fair Play Menarini ha visto nuovamente al timone **il giornalista Lorenzo Dallari e l'ex pallavolista Rachele Sangiuliano**, una coppia collaudata che, anche quest'anno, ha guidato attraverso i racconti e i successi dei big che, sul palco, hanno ritirato l'ambito riconoscimento: **dall'ex tennista svedese Stefan Edberg all'icona del basket Pierluigi Marzorati, dall'Iron Lady del nuoto Katinka Hosszu all'eclettico Patrizio Oliva, dalla calciatrice Eleonora Goldoni ai due olimpionici italiani Romano Battisti e Matteo Marconcini, passando per i grandi nomi del calcio Sinisa Mihajlovic, Patrick Kluivert e Massimo Bonini**.

Grande commozione è stata suscitata dall'assegnazione del **Premio speciale dedicato al ricordo di Paolo Rossi**, ritirato da **Marco Tardelli e Hansi Müller**, mentre uno scroscio di applausi ha fatto da tappeto all'arrivo delle **canottiere Valentina Rodini e Federica Cesarini** che, dopo l'oro olimpico conquistato ai Giochi di Tokyo 2020, hanno ritirato il **Premio speciale "L'Italia nel cuore"**.

E se la categoria "Narrare le emozioni", dallo scorso anno intitolata alla memoria di Franco Lauro, è andato alla **giornalista sportiva di Mediaset Lucia Blini**, e il riconoscimento **"Sustenium Energia e Cuore" all'ex fischietto Pierluigi Collina**, ad aggiudicarsi il **Premio speciale "Studio e sport"**, frutto dell'illustre collaborazione con il Centro sportivo delle Fiamme Gialle, è stata la giovane **marciatrice Sofia Fiorini**.

"Non ci sono parole per descrivere l'emozione di aver vissuto una serata come questa. Una serata in cui non sono mancati istanti di gioia, alternati a momenti di grande riflessione, soprattutto per quanto riguarda il premio intitolato alla memoria del grande campione Paolo Rossi nella categoria 'Modello per i giovani', assegnato a Marco Tardelli e Hansi Müller, due grandi amici di Pablito" afferma **Angelo Morelli**, presidente del Comitato organizzatore del premio.

Tra i momenti clou della serata, impossibile anche non annoverare la presentazione ufficiale del **francobollo dedicato alla XXV edizione del Premio Fair Play Menarini**: un francobollo celebrativo, appartenente alla serie tematiche "Lo sport", che sarà emesso dal Ministero dello sviluppo economico.

Grande soddisfazione anche da parte del **sindaco Mario Agnelli**, primo cittadino del Comune di Castiglion Fiorentino che, da nove anni a questa parte, ha tessuto un legame a doppio filo con il premio e con i suoi principi fondanti, tanto da **vantare il titolo di città europea** per la promozione dei valori del fair play nel mondo. "Delle venticinque edizioni andate in scena, mi è bastato assistere alle ultime svoltesi a Castiglion Fiorentino per classificare il Premio Fair Play Menarini come una manifestazione unica nel suo genere e il nostro obiettivo è sempre stato quello di dimostrarci all'altezza del blasone del premio - termina **Agnelli** – Poterlo ospitare è un privilegio di cui possiamo solo andare fieri".



Premio Fair Play Menarini 2021 - Le premiazioni

https://youtu.be/0QJa6_wglUY



Premio Fair Play Menarini 2021 - Le interviste ai protagonisti

https://youtu.be/mT9lr7VWQeE

Fotogallery



Videogallery

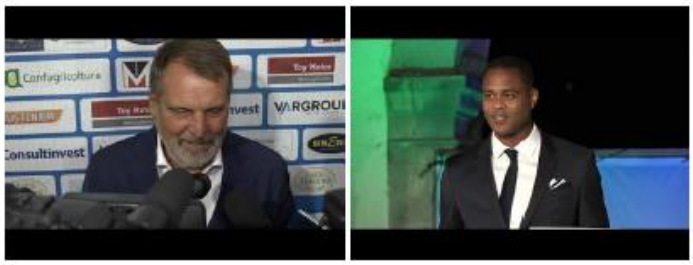

QUInews Pisa.it

Le leggende dello sport al XXV Premio Fair Play Menarini

Condividi



CASTIGLION FIORENTINO (ITALPRESS) – Ospiti illustri e grandi leggende dello sport italiano e mondiale alla cerimonia di premiazione del XXV Premio Internazionale Fair Play Menarini. Un'edizione 2021 che ha visto la kermesse dedicata all'etica e al fair play tornare in pista, dopo le restrizioni del 2020, con un programma completo e ricco di eventi collaterali, per celebrare il 25° anniversario della sua fondazione. A Castiglion Fiorentino, nel Loggiato Vasariano di piazza del Municipio, le stelle del panorama sportivo italiano e internazionale si sono fatte portatrici, attraverso le loro storie, di messaggi di fiducia, impegno e grande umanità. "Festeggiamo i primi 25 anni del Premio Fair Play Menarini: un risultato incredibile in un anno eccezionale per lo sport italiano – ha detto Ennio Troiano, direttore risorse umane di Menarini – Ci auguriamo che i valori del fair play, fondati sulla condivisione di principi che rappresentano la vera assenza dello sport, possano aiutarci a guardare con ottimismo al futuro". A ricevere i premi l'ex tennista Stefan Edberg, l'icona del basket Pierluigi Marzorati, l'Iron Lady del nuoto Katinka Hosszu, il pugile Patrizio Oliva, la calciatrice Eleonora Goldoni, i due olimpionici Romano Battisti e Matteo Marconcini, quindi per il calcio Sinisa Mihajlovic, Patrick Kluivert e Massimo Bonini. Grande commozione per l'assegnazione del Premio speciale dedicato al ricordo di Paolo Rossi, ritirato da Marco Tardelli e Hansi Mùller, mentre tanti applausi sono stati riservati all'arrivo delle canottiere Valentina Rodini e Federica Cesarini che, dopo l'oro olimpico conquistato ai Giochi di Tokyo 2020, hanno ritirato il Premio speciale "L'Italia nel cuore". E se la categoria "Narrare le emozioni", dallo scorso anno intitolata alla memoria di Franco Lauro, è andato alla giornalista sportiva di Mediaset Lucia Blini, e il riconoscimento "Sustenium Energia e Cuore" all'ex fischietto Pierluigi Collina, ad aggiudicarsi il Premio speciale "Studio e sport", frutto della collaborazione con il Centro sportivo delle Fiamme Gialle, è stata la giovane marciatrice Sofia Fiorini. "Non ci sono parole per descrivere l'emozione di aver vissuto una serata come questa. Non sono mancati istanti di gioia, alternati a momenti di grande riflessione, soprattutto per quanto riguarda il premio intitolato alla memoria del grande campione Paolo Rossi nella categoria 'Modello per i giovani', assegnato a Marco Tardelli e Hansi Mùller, due grandi amici di Pablito – afferma Angelo Morelli, presidente del Comitato organizzatore del premio – Sono stati 25 anni di duro lavoro, di grandi soddisfazioni, emozioni e ricchezza personale. Aver potuto gioire della presenza di tanti campioni, provenienti da ogni parte del mondo, è stata una cosa così grande da non riuscire neppure a raccontarla". Tra i frangenti clou della serata, la presentazione del francobollo dedicato alla XXV edizione del Premio Fair Play Mecenate: un francobollo celebrativo, appartenente alla serie tematiche "Lo sport", che sarà emesso dal Ministero dello sviluppo economico. (ITALPRESS).

Stelle e leggende dello sport al Premio Fair Play

Qui News Valdichiana 02 settembre 2021 09:09 Notizie da: Provincia di Siena



Fonte immagine: Qui News Valdichiana - link

CASTIGLION FIORENTINO. Il riconoscimento Menarini improntato all'etica ha celebrato alla grande il 25esimo. Tanti i campioni presenti e un pensiero speciale per Pablito

Leggi la notizia integrale su: Qui News Valdichiana

Il post dal titolo: «Stelle e leggende dello sport al Premio Fair Play » è apparso il giorno 02 settembre 2021 alle ore 09:09 sul quotidiano online *Qui News Valdichiana* dove ogni giorno puoi trovare le ultime notizie dell'area geografica relativa a Siena.

QUInews Valdichiana.it

Stelle e leggende dello sport al Premio Fair Play

Condividi



Il riconoscimento Menarini improntato all'etica ha celebrato alla grande il 25esimo. Tanti i campioni presenti e un pensiero speciale per Pablito

CASTIGLION FIORENTINO — E' stata una serata unica, costellata da **una vera e propria pioggia di emozioni** quella che, **tra ospiti illustri e grandi leggende dello sport italiano e mondiale**, ha accompagnato la **cerimonia di premiazione del XXV Premio Internazionale Fair Play Menarini**.

Un'edizione, questa del 2021, veramente speciale che ha visto la kermesse dedicata all'etica e al fair play tornare in pista, dopo le restrizioni del 2020, **con un programma completo e ricco di eventi collaterali**, per celebrare in grande spolvero il **venticinquesimo anniversario della sua fondazione**.

A Castiglion Fiorentino, nella suggestiva cornice del **Loggiato Vasariano** di piazza del Municipio, impreziosita per l'occasione da una spettacolare scenografia, hanno infatti brillato **le più luminose stelle** del panorama sportivo facendosi portatrici, attraverso le loro storie, **di messaggi di fiducia, impegno e grande umanità.**

"Oggi festeggiamo i primi venticinque anni del Premio Fair Play Menarini: un risultato incredibile in un anno eccezionale per lo sport italiano" ha detto **Ennio Troiano**, Direttore Risorse Umane di Menarini.

Trasmessa in diretta televisiva su Sportitalia (canale 60 del digitale terrestre), la magica serata del Fair Play Menarini ha visto nuovamente al timone **il giornalista Lorenzo Dallari e l'ex pallavolista Rachele Sangiuliano**, una coppia collaudata che, anche quest'anno, ha guidato attraverso i racconti e i successi dei big che, sul palco, hanno ritirato l'ambito riconoscimento: **dall'ex tennista svedese Stefan Edberg all'icona del basket Pierluigi Marzorati, dall'Iron Lady del nuoto Katinka Hosszu all'eclettico Patrizio Oliva, dalla calciatrice Eleonora Goldoni ai due olimpionici italiani Romano Battisti e Matteo Marconcini, passando per i grandi nomi del calcio Sinisa Mihajlovic, Patrick Kluivert e Massimo Bonini**.

Grande commozione è stata suscitata dall'assegnazione del **Premio speciale dedicato al ricordo di Paolo Rossi**, ritirato da **Marco Tardelli e Hansi Müller**, mentre uno scroscio di applausi ha fatto da tappeto all'arrivo delle **canottiere Valentina Rodini e Federica Cesarini** che, dopo l'oro olimpico conquistato ai Giochi di Tokyo 2020, hanno ritirato il **Premio speciale "L'Italia nel cuore"**.

E se la categoria "Narrare le emozioni", dallo scorso anno intitolata alla memoria di Franco Lauro, è andato alla **giornalista sportiva di Mediaset Lucia Blini**, e il riconoscimento **"Sustenium Energia e Cuore" all'ex fischietto Pierluigi Collina**, ad aggiudicarsi il **Premio speciale "Studio e sport"**, frutto dell'illustre collaborazione con il Centro sportivo delle Fiamme Gialle, è stata la giovane **marciatrice Sofia Fiorini.**

"Non ci sono parole per descrivere l'emozione di aver vissuto una serata come questa. Una serata in cui non sono mancati istanti di gioia, alternati a momenti di grande riflessione, soprattutto per quanto riguarda il premio intitolato alla memoria del grande campione Paolo Rossi nella categoria 'Modello per i giovani', assegnato a Marco Tardelli e Hansi Müller, due grandi amici di Pablito" afferma **Angelo Morelli**, presidente del Comitato organizzatore del premio.

Tra i momenti clou della serata, impossibile anche non annoverare la presentazione ufficiale del **francobollo dedicato alla XXV edizione del Premio Fair Play Menarini**: un francobollo celebrativo, appartenente alla serie tematiche "Lo sport", che sarà emesso dal Ministero dello sviluppo economico.

“Non ci sono parole per descrivere l’emozione di aver vissuto una serata come questa. Una serata in cui non sono mancati istanti di gioia, alternati a momenti di grande riflessione, soprattutto per quanto riguarda il premio intitolato alla memoria del grande campione Paolo Rossi nella categoria ‘Modello per i giovani’, assegnato a Marco Tardelli e Hansi Müller, due grandi amici di Pablito" afferma **Angelo Morelli**, presidente del Comitato organizzatore del premio.

Tra i momenti clou della serata, impossibile anche non annoverare la presentazione ufficiale del **francobollo dedicato alla XXV edizione del Premio Fair Play Menarini**: un francobollo celebrativo, appartenente alla serie tematiche “Lo sport”, che sarà emesso dal Ministero dello sviluppo economico.

Grande soddisfazione anche da parte del **sindaco Mario Agnelli**, primo cittadino del Comune di Castiglion Fiorentino che, da nove anni a questa parte, ha tessuto un legame a doppio filo con il premio e con i suoi principi fondanti, tanto da **vantare il titolo di città europea** per la promozione dei valori del fair play nel mondo. “Delle venticinque edizioni andate in scena, mi è bastato assistere alle ultime svoltesi a Castiglion Fiorentino per classificare il Premio Fair Play Menarini come una manifestazione unica nel suo genere e il nostro obiettivo è sempre stato quello di dimostrarci all’altezza del blasone del premio - termina **Agnelli** – Poterlo ospitare è un privilegio di cui possiamo solo andare fieri".



Premio Fair Play Menarini 2021 - Le premiazioni

https://youtu.be/0QJa6_wgIUY



Premio Fair Play Menarini 2021 - Le interviste ai protagonisti

https://youtu.be/mT9lr7VWQeE

Fotogallery



Videogallery



QUOTIDIANO DI GELA .IT
NOTIZIE A PORTATA DI CLICK

Le leggende dello sport al XXV Premio Fair Play Menarini

Di **Redazione** - 2 Settembre 2021 0

Condividi su Facebook Tweet su Twitter



CASTIGLION FIORENTINO (ITALPRESS) – Ospiti illustri e grandi leggende dello sport italiano e mondiale alla cerimonia di premiazione del XXV Premio Internazionale Fair Play Menarini. Un'edizione 2021 che ha visto la kermesse dedicata all'etica e al fair play tornare in pista, dopo le restrizioni del 2020, con un programma completo e ricco di eventi collaterali, per celebrare il 25° anniversario della sua fondazione. A Castiglion Fiorentino, nel Loggiato Vasariano di piazza del Municipio, le stelle del panorama sportivo italiano e internazionale si sono fatte portatrici, attraverso le loro storie, di messaggi di fiducia, impegno e grande umanità. "Festeggiamo i primi 25 anni del Premio Fair Play Menarini: un risultato incredibile in un anno eccezionale per lo sport italiano – ha detto Ennio Troiano, direttore risorse umane di Menarini – Ci auguriamo che i valori del fair play, fondati sulla condivisione di principi che rappresentano la vera assenza dello sport, possano aiutarci a guardare con

ottimismo al futuro". A ricevere i premi l'ex tennista Stefan Edberg, l'icona del basket Pierluigi Marzorati, l'Iron Lady del nuoto Katinka Hosszu, il pugile Patrizio Oliva, la calciatrice Eleonora Goldoni, i due olimpionici Romano Battisti e Matteo Marconcini, quindi per il calcio Sinisa Mihajlovic, Patrick Kluivert e Massimo Bonini. Grande commozione per l'assegnazione del Premio speciale dedicato al ricordo di Paolo Rossi, ritirato da Marco Tardelli e Hansi Mùller, mentre tanti applausi sono stati riservati all'arrivo delle canottiere Valentina Rodini e Federica Cesarini che, dopo l'oro olimpico conquistato ai Giochi di Tokyo 2020, hanno ritirato il Premio speciale "L'Italia nel cuore". E se la categoria "Narrare le emozioni", dallo scorso anno intitolata alla memoria di Franco Lauro, è andato alla giornalista sportiva di Mediaset Lucia Blini, e il riconoscimento "Sustenium Energia e Cuore" all'ex fischietto Pierluigi Collina, ad aggiudicarsi il Premio speciale "Studio e sport", frutto della collaborazione con il Centro sportivo delle Fiamme Gialle, è stata la giovane marciatrice Sofia Fiorini. "Non ci sono parole per descrivere l'emozione di aver vissuto una serata come questa. Non sono mancati istanti di gioia, alternati a momenti di grande riflessione, soprattutto per quanto riguarda il premio intitolato alla memoria del grande campione Paolo Rossi nella categoria 'Modello per i giovani, assegnato a Marco Tardelli e Hansi Mùller, due grandi amici di Pablito – afferma Angelo Morelli, presidente del Comitato organizzatore del premio – Sono stati 25 anni di duro lavoro, di grandi soddisfazioni, emozioni e ricchezza personale. Aver potuto gioire della presenza di tanti campioni, provenienti da ogni parte del mondo, è stata una cosa così grande da non riuscire neppure a raccontarla". Tra i frangenti clou della serata, la presentazione del francobollo dedicato alla XXV edizione del Premio Fair Play Mecenate: un francobollo celebrativo, appartenente alla serie tematiche "Lo sport", che sarà emesso dal Ministero dello sviluppo economico. (ITALPRESS).

QUOTIDIANONAZIONALE

Premio Fair Play Menarini, le interviste ai protagonisti

Si e' tenuta la 25esima edizione



https://www.quotidiano.net/sport/video/premio-fair-play-menarini-le-interviste-ai-protagonisti-1.6758771

quotidianosanità.it
Quotidiano online di informazione sanitaria

Premio Internazionale Fair Play. Menarini premia gli sportivi che si sono distinti per lealtà ed etica

La kermesse ha festeggiato i suoi 25 anni insieme ai big dello sport italiano e internazionale portatori, attraverso le loro storie, di messaggi di fiducia, impegno e umanità. Troiano "Ci auguriamo che i valori del fair play possano aiutarci a guardare con ottimismo al futuro"



02 SET - Dall'ex tennista svedese Stefan Edberg all'icona del basket Pierluigi Marzorati, dall'Iron Lady del nuoto Katinka Hosszu all'eclettico Patrizio Oliva, dalla calciatrice Eleonora Goldoni ai due olimpionici italiani Romano Battisti e Matteo Marconcini, passando per i grandi nomi del calcio Sinisa Mihajlovic, Patrick Kluivert e Massimo Bonini.

Sono solo alcuni dei nomi delle leggende dello sport italiano e mondiale insignite del **Premio Internazionale Fair Play Menarini** che ha celebrato, a Castiglion Fiorentino, il venticinquesimo anniversario della sua fondazione. Un premio sostenuto dall'azienda farmaceutica fiorentina che per il decimo anno consecutivo lega il proprio nome all'evento che riconosce il "gioco corretto"

"Oggi festeggiamo i primi venticinque anni del Premio Fair Play Menarini: un risultato incredibile in un anno eccezionale per lo sport italiano – ha detto **Ennio Troiano,** Direttore Risorse Umane Global di Menarini – ci auguriamo che i valori del fair play, fondati sulla condivisione di principi che rappresentano la vera essenza dello sport, possano aiutarci a guardare con ottimismo al futuro".

È stata un'edizione ricca di riconoscimenti a partire dal Premio speciale "L'Italia nel cuore" ritirato dalle canottiere **Valentina Rodini e Federica Cesarini,** oro olimpico ai Giochi di Tokyo. E poi ancora il premio intitolato alla memoria di **Paolo Rossi** nella categoria 'Modello per i giovani', assegnato a **Marco Tardelli e Hansi Müller,** mentre il riconoscimento "Sustenium Energia e Cuore" è andato all'ex fischietto **Pierluigi Collina** e il Premio speciale "Studio e sport", frutto della collaborazione con il Centro sportivo delle Fiamme Gialle, è stato assegnato alla giovane marciatrice **Sofia Fiorini.**
Ma la kermesse è stata anche un'occasione per presentare un francobollo dedicato alla XXV edizione del Premio Fair Play Mecenate: un francobollo celebrativo, appartenente alla serie tematiche "Lo sport", che sarà emesso dal Ministero dello sviluppo economico.

"Sono stati venticinque anni di duro lavoro, ma anche di grandi soddisfazioni, emozioni e ricchezza personale – ha affermato **Angelo Morelli,** presidente del Comitato organizzatore del premio – aver potuto gioire della presenza di tanti campioni, provenienti da ogni parte del mondo, è stato per noi organizzatori una cosa così grande da non riuscire neppure a raccontarla. Ringraziamo enti, istituzioni, giornalisti e sponsor per esserci stati così vicini e aver creduto nel nostro progetto".

Di seguito, l'elenco completo dei premiati del XXV Premio Internazionale Fair Play Menarini:

Massimo Bonini – categoria "Fair play"
Stefan Edberg – categoria "Carriera nel fair play"
Sinisa Mihajlovic – categoria "Sport e salute"
Pierluigi Marzorati – categoria "Una vita per lo sport"
Eleonora Goldoni – categoria "Fair play e solidarietà"
Matteo Marconcini – categoria "Promozione dello sport"
Patrizio Oliva – categoria "Sport e vita"
Katinka Hosszu – categoria "Personaggio mito"
Patrick Kluivert – categoria "I valori sociali dello sport"
Romano Battisti – categoria "Lo sport oltre lo sport"
Marco Tardelli e Hansi Müller – Premio speciale Paolo Rossi "Modello per i giovani"
Pierluigi Collina – Premio speciale Sustenium "Energia e cuore"
Valentina Rodini e Federica Cesarini – Premio speciale "L'Italia nel cuore"
Lucia Blini – Premio speciale Franco Lauro "Narrare le emozioni"
Sofia Fiorini – Premio Fiamme Gialle "Studio e sport"

02 settembre 2021
© Riproduzione riservata

LE LEGGENDE DELLO SPORT AL XXV PREMIO FAIR PLAY MENARINI

Admin 2 Settembre 2021



RADIOMED 91.3 FM

Le leggende dello sport al XXV Premio Fair Play Menarini

2 Settembre 2021

Share



CASTIGLION FIORENTINO (ITALPRESS) – Ospiti illustri e grandi leggende dello sport italiano e mondiale alla cerimonia di premiazione del XXV Premio Internazionale Fair Play Menarini. Un'edizione 2021 che ha visto la kermesse dedicata all'etica e al fair play tornare in pista, dopo le restrizioni del 2020, con un programma completo e ricco di eventi collaterali, per celebrare il 25° anniversario della sua fondazione. A Castiglion Fiorentino, nel Loggiato Vasariano di piazza del Municipio, le stelle del panorama sportivo italiano e internazionale si sono fatte portatrici, attraverso le loro storie, di messaggi di fiducia, impegno e grande umanità. "Festeggiamo i primi 25 anni del Premio Fair Play Menarini: un risultato incredibile in un anno eccezionale per lo sport italiano – ha detto Ennio Troiano, direttore risorse umane di Menarini – Ci auguriamo che i valori del fair play, fondati sulla condivisione di principi che rappresentano la vera assenza dello sport, possano aiutarci a guardare con ottimismo al futuro". A ricevere i premi l'ex tennista Stefan Edberg, l'icona del basket Pierluigi Marzorati, l'Iron Lady del nuoto Katinka Hosszu, il pugile Patrizio Oliva, la calciatrice Eleonora Goldoni, i due olimpionici Romano Battisti e Matteo Marconcini, quindi per il calcio Sinisa Mihajlovic, Patrick Kluivert e Massimo Bonini. Grande commozione per l'assegnazione del Premio speciale dedicato al ricordo di Paolo Rossi, ritirato da Marco Tardelli e Hansi Mùller, mentre tanti applausi sono stati riservati all'arrivo delle canottiere Valentina Rodini e Federica Cesarini che, dopo l'oro olimpico conquistato ai Giochi di Tokyo 2020, hanno ritirato il Premio speciale "L'Italia nel cuore". E se la categoria "Narrare le emozioni", dallo scorso anno intitolata alla memoria di Franco Lauro, è andato alla giornalista sportiva di Mediaset Lucia Blini, e il riconoscimento "Sustenium Energia e Cuore" all'ex fischietto Pierluigi Collina, ad aggiudicarsi il Premio speciale "Studio e sport", frutto della collaborazione con il Centro sportivo delle Fiamme Gialle, è stata la giovane marciatrice Sofia Fiorini. "Non ci sono parole per descrivere l'emozione di aver vissuto una serata come questa. Non sono mancati istanti di gioia, alternati a momenti di grande riflessione, soprattutto per quanto riguarda il premio intitolato alla memoria del grande campione Paolo Rossi nella categoria 'Modello per i giovani, assegnato a Marco Tardelli e Hansi Mùller, due grandi amici di Pablito – afferma Angelo Morelli, presidente del Comitato organizzatore del premio – Sono stati 25 anni di duro lavoro, di grandi soddisfazioni, emozioni e ricchezza personale. Aver potuto gioire della presenza di tanti campioni, provenienti da ogni parte del mondo, è stata una cosa così grande da non riuscire neppure a raccontarla". Tra i frangenti clou della serata, la presentazione del francobollo dedicato alla XXV edizione del Premio Fair Play Mecenate: un francobollo celebrativo, appartenente alla serie tematiche "Lo sport", che sarà emesso dal Ministero dello sviluppo economico.
(ITALPRESS).

Redazione MED 2 Settembre 2021 Italpress video 21





A Castiglion Fiorentino, nella suggestiva cornice del Loggiato Vasariano di piazza del Municipio, si è svolta la cerimonia di premiazione del XXV Premio Internazionale Fair Play Menarini. Un'edizione 2021 tra ospiti illustri e grandi leggende dello sport italiano e mondiale che ha visto la kermesse dedicata all'etica e al fair play tornare in pista, dopo le restrizioni del 2020, con un programma completo e ricco di eventi collaterali, per celebrare in grande spolvero il 25° anniversario della sua fondazione.
ari/gtr

https://video.italpress.com/play/mp4/video/r6x05p39kzgrx5ebdmj7voga

Tardelli e Mihajlović tra i protagonisti del Fair Play Menarini

Redazione MED 2 Settembre 2021 Italpress video 15





A Castiglion Fiorentino si è svolta la premiazione del XXV Premio Internazionale Fair Play Menarini. Tra i protagonisti Marco Tardelli, campione del mondo del 1982, che ha ricevuto il riconoscimento speciale dedicato al ricordo di Paolo Rossi. Presente anche l'allenatore del Bologna, Siniša Mihajlović, che ha guidato la Nazionale infermieri nel giorno dell'apertura della tre giorni del Premio, con la partita di beneficenza Match for life.
ari/gtr

https://video.italpress.com/play/mp4/video/gdm0p15r9z0jgaoyl87jkeo2

LE LEGGENDE DELLO SPORT AL XXV PREMIO FAIR PLAY MENARINI



Foto: Italpress ©

CASTIGLION FIORENTINO (ITALPRESS) – Ospiti illustri e grandi leggende dello sport italiano e mondiale alla cerimonia di premiazione del XXV Premio Internazionale Fair Play Menarini. Un'edizione 2021 che ha visto la kermesse dedicata all'etica e al fair play tornare in pista, dopo le restrizioni del 2020, con un programma completo e ricco di eventi collaterali, per celebrare il 25° anniversario della sua fondazione. A Castiglion Fiorentino, nel Loggiato Vasariano di piazza del Municipio, le stelle del panorama sportivo italiano e internazionale si sono fatte portatrici, attraverso le loro storie, di messaggi di fiducia, impegno e grande umanità. "Festeggiamo i primi 25 anni del Premio Fair Play Menarini: un risultato incredibile in un anno eccezionale per lo sport italiano – ha detto Ennio Troiano, direttore risorse umane di Menarini – Ci auguriamo che i valori del fair play, fondati sulla condivisione di principi che rappresentano la vera assenza dello sport, possano aiutarci a guardare con ottimismo al futuro". A ricevere i premi l'ex tennista Stefan Edberg, l'icona del basket Pierluigi Marzorati, l'Iron Lady del nuoto Katinka Hosszu, il pugile Patrizio Oliva, la calciatrice Eleonora Goldoni, i due olimpionici Romano Battisti e Matteo Marconcini, quindi per il calcio Sinisa Mihajlovic, Patrick Kluivert e Massimo Bonini. Grande commozione per l'assegnazione del Premio speciale dedicato al ricordo di Paolo Rossi, ritirato da Marco Tardelli e Hansi Mùller, mentre tanti applausi sono stati riservati all'arrivo delle canottiere Valentina Rodini e Federica Cesarini che, dopo l'oro olimpico conquistato ai Giochi di Tokyo 2020, hanno ritirato il Premio speciale "L'Italia nel cuore". E se la categoria "Narrare le emozioni", dallo scorso anno intitolata alla memoria di Franco Lauro, è andato alla giornalista sportiva di Mediaset Lucia Blini, e il riconoscimento "Sustenium Energia e Cuore" all'ex fischietto Pierluigi Collina, ad aggiudicarsi il Premio speciale "Studio e sport", frutto della collaborazione con il Centro sportivo delle Fiamme Gialle, è stata la giovane marciatrice Sofia Fiorini. "Non ci sono parole per descrivere l'emozione di aver vissuto una serata come questa. Non sono mancati istanti di gioia, alternati a momenti di grande riflessione, soprattutto per quanto riguarda il premio intitolato alla memoria del grande campione Paolo Rossi nella categoria 'Modello per i giovanì, assegnato a Marco Tardelli e Hansi Mùller, due grandi amici di Pablito – afferma Angelo Morelli, presidente del Comitato organizzatore del premio – Sono stati 25 anni di duro lavoro, di grandi soddisfazioni, emozioni e ricchezza personale. Aver potuto gioire della presenza di tanti campioni, provenienti da ogni parte del mondo, è stata una cosa così grande da non riuscire neppure a raccontarla". Tra i frangenti clou della serata, la presentazione del francobollo dedicato alla XXV edizione del Premio Fair Play Mecenate: un francobollo celebrativo, appartenente alla serie tematiche "Lo sport", che sarà emesso dal Ministero dello sviluppo economico. (ITALPRESS).

2 Settembre 2021

RADIO SPAZIO NOI inBlu
LA RADIO DELL'ARCIDIOCESI DI PALERMO

A Castiglion Fiorentino il XXV Premio Fair Play Menarini



A Castiglion Fiorentino, nella suggestiva cornice del Loggiato Vasariano di piazza del Municipio, si è svolta la cerimonia di premiazione del XXV Premio Internazionale Fair Play Menarini. Un'edizione 2021 tra ospiti illustri e grandi leggende dello sport italiano e mondiale che ha visto la kermesse dedicata all'etica e al fair play tornare in pista, dopo le restrizioni del 2020, con un programma completo e ricco di eventi collaterali, per celebrare in grande spolvero il 25° anniversario della sua fondazione.
ari/gtr

https://video.italpress.com/play/mp4/video/r6x05p39kzgrx5ebdmj7voga

CASTIGLION FIORENTINO (ITALPRESS) – Ospiti illustri e grandi leggende dello sport italiano e mondiale alla cerimonia di premiazione del XXV Premio Internazionale Fair Play Menarini. Un'edizione 2021 che ha visto la kermesse dedicata all'etica e al fair play tornare in pista, dopo le restrizioni del 2020, con un programma completo e ricco di eventi collaterali, per celebrare il 25° anniversario della sua fondazione. A Castiglion Fiorentino, nel Loggiato Vasariano di piazza del Municipio, le stelle del panorama sportivo italiano e internazionale si sono fatte portatrici, attraverso le loro storie, di messaggi di fiducia, impegno e grande umanità. "Festeggiamo i primi 25 anni del Premio Fair Play Menarini: un risultato incredibile in un anno eccezionale per lo sport italiano – ha detto Ennio Troiano, direttore risorse umane di Menarini – Ci auguriamo che i valori del fair play, fondati sulla condivisione di principi che rappresentano la vera assenza dello sport, possano aiutarci a guardare con ottimismo al futuro". A ricevere i premi l'ex tennista Stefan Edberg, l'icona del basket Pierluigi Marzorati, l'Iron Lady del nuoto Katinka Hosszu, il pugile Patrizio Oliva, la calciatrice Eleonora Goldoni, i due olimpionici Romano Battisti e Matteo Marconcini, quindi per il calcio Sinisa Mihajlovic, Patrick Kluivert e Massimo Bonini. Grande commozione per l'assegnazione del Premio speciale dedicato al ricordo di Paolo Rossi, ritirato da Marco Tardelli e Hansi Mùller, mentre tanti applausi sono stati riservati all'arrivo delle canottiere Valentina Rodini e Federica Cesarini che, dopo l'oro olimpico conquistato ai Giochi di Tokyo 2020, hanno ritirato il Premio speciale "L'Italia nel cuore". E se la categoria "Narrare le emozioni", dallo scorso anno intitolata alla memoria di Franco Lauro, è andato alla giornalista sportiva di Mediaset Lucia Blini, e il riconoscimento "Sustenium Energia e Cuore" all'ex fischietto Pierluigi Collina, ad aggiudicarsi il Premio speciale "Studio e sport", frutto della collaborazione con il Centro sportivo delle Fiamme Gialle, è stata la giovane marciatrice Sofia Fiorini. "Non ci sono parole per descrivere l'emozione di aver vissuto una serata come questa. Non sono mancati istanti di gioia, alternati a momenti di grande riflessione, soprattutto per quanto riguarda il premio intitolato alla memoria del grande campione Paolo Rossi nella categoria 'Modello per i giovanì, assegnato a Marco Tardelli e Hansi Mùller, due grandi amici di Pablito – afferma Angelo Morelli, presidente del Comitato organizzatore del premio – Sono stati 25 anni di duro lavoro, di grandi soddisfazioni, emozioni e ricchezza personale. Aver potuto gioire della presenza di tanti campioni, provenienti da ogni parte del mondo, è stata una cosa così grande da non riuscire neppure a raccontarla". Tra i frangenti clou della serata, la presentazione del francobollo dedicato alla XXV edizione del Premio Fair Play Mecenate: un francobollo celebrativo, appartenente alla serie tematiche "Lo sport", che sarà emesso dal Ministero dello sviluppo economico.
(ITALPRESS).



Battisti Romano SPR (ex canottiere argento Londra ora su Luna Rossa) 2-09.mp3

INTERVITSA ROMANO BATTISTI
ex canottiere argento Londra
ora su Luna Rossa) 2-09

Radio SPORTIVA
Raccontiamo Emozioni



Kluivert.mp3

INTERVITSA PATRICK KLUIVERT

Radio SPORTIVA
Raccontiamo Emozioni



Hosszu.mp3

INTERVITSA KATINKA HOSSZU

Radio SPORTIVA
Raccontiamo Emozioni



Edberg Mio.mp3

INTERVITSA STEFAN EDBERG

Radio SPORTIVA
Raccontiamo Emozioni



Oliva.mp3

INTERVITSA PATRIZIO OLIVA

Radio SPORTIVA
Raccontiamo Emozioni



Marzorati SPR con domande su Italbasket a Tokyo 2-09.mp3

INTERVITSA PIER LUIGI MARZORATI con domande su Italbasket a Tokyo

Marzorati Mixd su Mannion a Bologna e favorite 2-09.mp3

INTERVISTA PIER LUIGI MARZORATI
Bologna e favorite

Muller Hansi SPR su Inter può rivincere Scudetto e puntare alla Champions.mp3

INTERVISTA HANSI MUELLER
su Inter può rivincere Scudetto e puntare alla Champions

Muller Hansi SPR su non stupito da trionfo Italia.mp3

INTERVISTA HANSI MUELLER
su non stupito da trionfo Italia

Radio SPORTIVA
Raccontiamo Emozioni



Bonini SPR seconda parte su nuova Juve 2-9.mp3

INTERVISTA MASSIMO BONINI
seconda parte su nuova Juve

GR2 H. 07.30 (Ora: 07:41:36 Sec: 49)

È cosi chiudiamo col tennis gli US open quest'oggi tornano in campo per il secondo turno italiani Musetti seppi berrettini Sinner tra i riflettori sono puntati naturalmente su Novak Djokovic il serbo che ha già vinto 3 flemma quest'anno e dunque punta al grande slam sentiamo cosa che ha detto a proposito un grande ex tennista come Stefanel Berg premiato ieri in Toscana col premio fair-play Menarini se Djokovic può riuscire in questa impresa corse camme Savona beccherete sconcerto che poi è uno dei più grandi non sempre è una grande occasione quest'anno non sarà facile perché ci sono altri grandi giocatori ma sarà molto interessante vedere se riuscirà a vincere il XXI slam non saranno collettiva facile da 9 mesi proprio grazie a Jacopo ber lotti

RASSEGNA STAMPA .NEWS

A Castiglion Fiorentino notte magica per XXV Premio internazionale Fair play Menarini

Rassegna Stampa Sep 2, 2021 - 15:25

Facebook Twitter

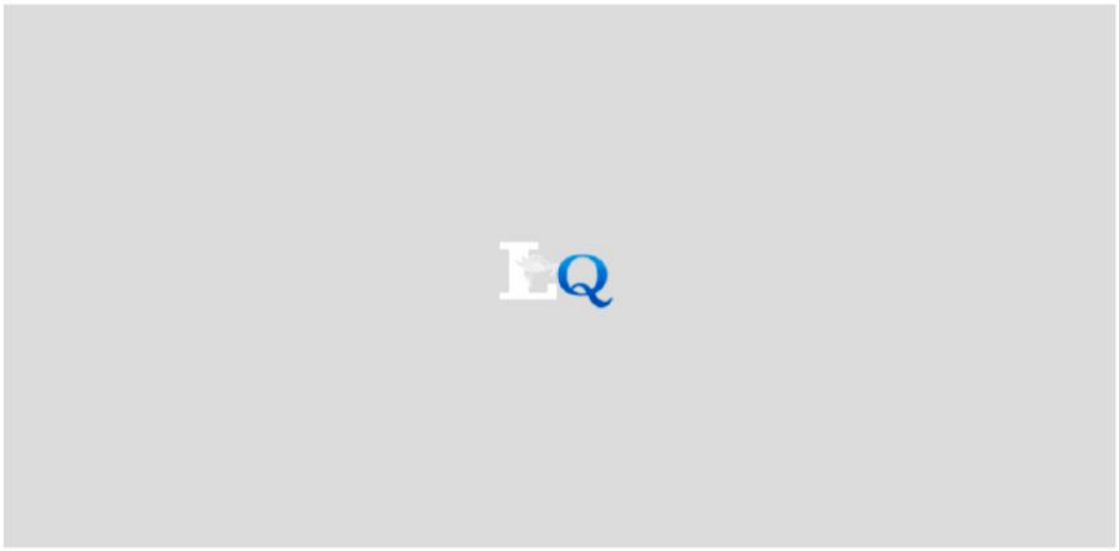

Castiglion Fiorentino (Arezzo), 2 set. (Adnkronos) - Una vera e propria pioggia di emozioni è quella che, tra ospiti illustri e grandi leggende dello sport italiano e mondiale, ha accompagnato la cerimonia di premiazione del XXV Premio Internazionale Fair Play Menarini. Un'edizione 2021 davvero speciale che ha visto la kermesse dedicata all'etica e al fair play tornare in pista, dopo le restrizioni del 2020, con un programma completo e ricco di eventi collaterali, per celebrare in grande spolvero il venticinquesimo anniversario della sua fondazione. A Castiglion Fiorentino, nella suggestiva cornice del Loggiato Vasariano di piazza del Municipio, impreziosita per l'occasione da una spettacolare scenografia, hanno infatti brillato le più luminose stelle del panorama sportivo italiano ed internazionale facendosi portatrici, attraverso le loro storie, di messaggi di fiducia, impegno e grande umanità.

"Festeggiamo i primi venticinque anni del Premio Fair Play Menarini: un risultato incredibile in un anno eccezionale per lo sport italiano – ha detto Ennio Troiano, Direttore Risorse Umane Global di Menarini - Ci auguriamo che i valori del fair play, fondati sulla condivisione di principi che rappresentano la vera essenza dello sport, possano aiutarci a guardare con ottimismo al futuro".

Trasmessa in diretta televisiva su Sportitalia (canale 60 del digitale terrestre), la magica serata del Fair Play Menarini ha visto nuovamente al timone il giornalista Lorenzo Dallari e l'ex pallavolista Rachele Sangiuliano, una coppia collaudata che, anche quest'anno, ci ha guidato attraverso i racconti e i successi dei big che, sul palco, hanno ritirato l'ambito riconoscimento: dall'ex tennista svedese Stefan Edberg all'icona del basket Pierluigi Marzorati, dall'Iron Lady del nuoto Katinka Hosszu all'eclettico Patrizio Oliva, dalla calciatrice Eleonora Goldoni ai due olimpionici italiani Romano Battisti e Matteo Marconcini, passando per i grandi nomi del calcio Sinisa Mihajlovic, Patrick Kluivert e Massimo Bonini.

Grande commozione è stata suscitata dall'assegnazione del Premio speciale dedicato al ricordo di Paolo Rossi, ritirato da Marco Tardelli e Hansi Müller, mentre uno scroscio di applausi ha fatto da tappeto all'arrivo delle canottiere Valentina Rodini e Federica Cesarini che, dopo l'oro olimpico conquistato ai Giochi di Tokyo 2020, hanno ritirato il Premio speciale "L'Italia nel cuore". E se la categoria "Narrare le emozioni", dallo scorso anno intitolata alla memoria di Franco Lauro, è andato alla giornalista sportiva di Mediaset Lucia Blini, e il riconoscimento "Sustenium Energia e Cuore" all'ex fischietto Pierluigi Collina, ad aggiudicarsi il Premio speciale "Studio e sport", frutto dell'illustre collaborazione con il Centro sportivo delle Fiamme Gialle, è stata la giovane marciatrice Sofia Fiorini.

"Non ci sono parole per descrivere l'emozione di aver vissuto una serata come questa. Una serata in cui non sono mancati istanti di gioia, alternati a momenti di grande riflessione, soprattutto per quanto riguarda il premio intitolato alla memoria del grande campione Paolo Rossi nella categoria 'Modello per i giovani', assegnato a Marco Tardelli e Hansi Müller, due grandi amici di Pablito – afferma Angelo Morelli, presidente del Comitato organizzatore del premio - Sono stati venticinque anni di duro lavoro, ma anche di grandi soddisfazioni, emozioni e ricchezza personale. Aver potuto gioire della presenza di tanti campioni, provenienti da ogni parte del mondo, è stato per noi organizzatori una cosa così grande da non riuscire neppure a raccontarla. Ringraziamo enti, istituzioni, giornalisti e sponsor per esserci stati così vicini e aver creduto nel nostro progetto. E, non da ultimi, i nostri ringraziamenti vanno anche a tutti coloro che hanno collaborato alla realizzazione dell'evento, una squadra sicuramente affiatata e responsabilizzata".

Tra i frangenti clou della serata, impossibile non annoverare la presentazione ufficiale del francobollo dedicato alla XXV edizione del Premio Fair Play Mecenate: un francobollo celebrativo, appartenente alla serie tematiche "Lo sport", che sarà emesso dal Ministero dello sviluppo economico. "In questo anno difficile e, a tratti, drammatico, uno dei vocaboli più usati è resilienza – ha dichiarato Mauro Sereni di Consultinvest, dal 2013 main sponsor della manifestazione- Coraggio, dedizione, determinazione e lealtà mai come oggi devono essere parole che ci sostengono e il Premio Fair Play Menarini da sempre si impegna a valorizzare e diffondere questi principi". Grande soddisfazione anche da parte del sindaco Mario Agnelli, primo cittadino del Comune di Castiglion Fiorentino che, da nove anni a questa parte, ha tessuto un legame a doppio filo con il premio e con i suoi principi fondanti, tanto da vantare il titolo di città europea per la promozione dei valori del fair play nel mondo.

"Delle venticinque edizioni andate in scena, mi è bastato assistere alle ultime svoltesi a Castiglion Fiorentino per classificare il Premio Fair Play Menarini come una manifestazione unica nel suo genere e il nostro obiettivo è sempre stato quello di dimostrarci all'altezza del blasone del premio– dichiara il sindaco Mario Agnelli – Poterlo ospitare è un privilegio di cui possiamo solo andare fieri, anche perché il premio ha contribuito ad accrescere l'immagine della nostra città a livello internazionale, sia sul versante della promozione che dal punto di vista sportivo e valoriale. Nella piena osservanza di tutte le misure di sicurezza, l'edizione del venticinquennale è stata un grande successo e si è conclusa rispettando le attese che si erano create."

Di seguito, l'elenco completo dei premiati del XXV Premio Internazionale Fair Play Menarini: Massimo Bonini – categoria "Fair play" Stefan Edberg – categoria "Carriera nel fair play" Sinisa Mihajlovic – categoria "Sport e salute" Pierluigi Marzorati – categoria "Una vita per lo sport" Eleonora Goldoni – categoria "Fair play e solidarietà" Matteo Marconcini – categoria "Promozione dello sport" Patrizio Oliva – categoria "Sport e vita" Katinka Hosszu – categoria "Personaggio mito" Patrick Kluivert – categoria "I valori sociali dello sport" Romano Battisti – categoria "Lo sport oltre lo sport" Marco Tardelli e Hansi Müller – Premio speciale Paolo Rossi "Modello per i giovani" Pierluigi Collina – Premio speciale Sustenium "Energia e cuore" Valentina Rodini e Federica Cesarini – Premio speciale "L'Italia nel cuore" Lucia Blini – Premio speciale Franco Lauro "Narrare le emozioni" Sofia Fiorini – Premio Fiamme Gialle " Studio e sport "

Sport: le grandi leggende nella notte magica del Premio Fair Play Menarini

Rassegna Stampa Sep 2, 2021 - 15:31



La kermesse dedicata all'etica e al fair play ha festeggiato i suoi 25 anni con un gran finale degno di nota, insieme ai veri big dello sport italiano e internazionale

Leggi articolo →

https://www.adnkronos.com/sport-le-grandi-leggende-nella-notte-magica-del-premio-fair-play-menarini_6guLCxRaZ3xFAtUPENbfte

Bologna, Sinisa ci resta male: "Tomyasu via l'ultimo giorno..."

Rassegna Stampa Sep 2, 2021 - 00:26



Bologna, Sinisa ci resta male: "Tomyasu via l'ultimo giorno..."
Il tecnico, alla consegna del Premio Fair Play Menarini, sorride amaro: "Cessione preventivabile, ma...". Poi spiega l'orgoglio per il ruolo di c.t. nella Nazionale infermieri

RASSEGNA STAMPA .NEWS

Calcio: Mihajlovic ct nazionale infermieri, 'non dimentico quanto hanno fatto per me'

Rassegna Stampa Sep 2, 2021 - 16:40



Roma, 2 set. - (Adnkronos) - "Quando mi hanno proposto di fare l'allenatore della Nazionale Infermieri sono stato orgoglioso perché loro mi hanno salvato. Sono sempre stati gentili anche se a volte ero insopportabile. Ho visto quello che hanno fatto con il Covid, non si sono risparmiati e non lo dimentico". Lo ha detto l'allenatore del Bologna, Sinisa Mihajlovic, nel corso della premiazione ieri sera alla 25esima edizione del Fair Play-Menarini a Castiglion Fiorentina, dov'è scesa in campo per la prima volta la Nazionale degli Infermieri.

'Il fair play è importante nello sport come anche nella vita -ha sottolineato il tecnico serbo-. Anche nel mondo del calcio si guarda sempre ai soldi, ma lo sport insegna disciplina, rispetto, insegna a saper godere di una vittoria o saper perdere, insegna le regole e il rispetto per il prossimo che è fondamentale".

Hansi Muller, tra calcetto, dieta, Paolo Rossi e Inter: "Squadra cambiata, ma..."

Rassegna Stampa Sep 2, 2021 - 09:46





Hansi Muller, tra calcetto, dieta, Paolo Rossi e Inter: "Squadra cambiata all'improvviso, ma..."

Hansi Muller, uno dei primi stranieri arrivati in Italia, all'Inter, ha ricevuto il Premio internazionale "Fair Play- Menarini". Ecco quello che ci ha raccontato

Leggi articolo →

A Castiglion Fiorentino il XXV Premio Fair Play Menarini

Rassegna Stampa Sep 2, 2021 - 14:16

Facebook Twitter



Leggi articolo →

Tardelli e Mihajlović tra i protagonisti del Fai Play Menarini

Rassegna Stampa Sep 2, 2021 - 14:15

Facebook Twitter



giornalone

Sfoglia le Prime Pagine dei Quotidiani

Leggi articolo →

Trc sport Bologna di giovedì 2 settembre 2021

Rassegna Stampa Sep 2, 2021 - 18:41



Nell'edizione di oggi:

– Calcio: Il Bologna tornerà ad allenarsi domani, alle ore 10, con una seduta a porte chiuse a Casteldebole. Assenti 13 giocatori, impegnati con le rispettive Nazionali

– Per il Bologna, il campionato ripartirà con il posticipo della terza giornata, in programma lunedì 13 settembre alle ore 20:45, al Dall'Ara, contro il Verona

– Sinisa Mihajlovic ha ricevuto a Castiglion Fiorentino il premio Fair Play Menarini: "Soddisfatto per il mercato? Lo ero fino all'ultimo giorno"

– Basket, Virtus: Domani al PalaDozza (ore 19:30) il Memorial Porelli contro Brindisi. Attiva la prevendita dei biglietti

– Fortitudo: Domani a Venezia (ore 19:30), la Effe di coach Repesa affronterà i lagunari nel primo impegno ufficiale di stagione, in Supercoppa. I bolognesi saranno privi degli infortunati Totè e Fantinelli

– Paralimpiadi di Tokyo: La bolognese Martina Caironi si aggiudica la medaglia d'argento nella specialità del salto in lungo femminile. E' la medaglia numero 58 per l'Italia

L'articolo Trc sport Bologna di giovedì 2 settembre 2021 proviene da Reggionline - Telereggio - Ultime notizie Reggio Emilia.

REGGIO2000
SUPPLEMENTO AL QUOTIDIANO SRSSUOLO2000.IT

Le leggende dello sport al XXV Premio Fair Play Menarini

02 Settembre 2021



CASTIGLION FIORENTINO (ITALPRESS) – Ospiti illustri e grandi leggende dello sport

italiano e mondiale alla cerimonia di premiazione del XXV Premio Internazionale Fair Play Menarini. Un'edizione 2021 che ha visto la kermesse dedicata all'etica e al fair play tornare in pista, dopo le restrizioni del 2020, con un programma completo e ricco di eventi collaterali, per celebrare il 25° anniversario della sua fondazione. A Castiglion Fiorentino, nel Loggiato Vasariano di piazza del Municipio, le stelle del panorama sportivo italiano e internazionale si sono fatte portatrici, attraverso le loro storie, di messaggi di fiducia, impegno e grande umanità. "Festeggiamo i primi 25 anni del Premio Fair Play Menarini: un risultato incredibile in un anno eccezionale per lo sport italiano – ha detto Ennio Troiano, direttore risorse umane di Menarini – Ci auguriamo che i valori del fair play, fondati sulla condivisione di principi che rappresentano la vera assenza dello sport, possano aiutarci a guardare con ottimismo al futuro". A ricevere i premi l'ex tennista Stefan Edberg, l'icona del basket Pierluigi Marzorati, l'Iron Lady del nuoto Katinka Hosszu, il pugile Patrizio Oliva, la calciatrice Eleonora Goldoni, i due olimpionici Romano Battisti e Matteo Marconcini, quindi per il calcio Sinisa Mihajlovic, Patrick Kluivert e Massimo Bonini. Grande commozione per l'assegnazione del Premio speciale dedicato al ricordo di Paolo Rossi, ritirato da Marco Tardelli e Hansi Mùller, mentre tanti applausi sono stati riservati all'arrivo delle canottiere Valentina Rodini e Federica Cesarini che, dopo l'oro olimpico conquistato ai Giochi di Tokyo 2020, hanno ritirato il Premio speciale "L'Italia nel cuore". E se la categoria "Narrare le emozioni", dallo scorso anno intitolata alla memoria di Franco Lauro, è andato alla giornalista sportiva di Mediaset Lucia Blini, e il riconoscimento "Sustenium Energia e Cuore" all'ex fischietto Pierluigi Collina, ad aggiudicarsi il Premio speciale "Studio e sport", frutto della collaborazione con il Centro sportivo delle Fiamme Gialle, è stata la giovane marciatrice Sofia Fiorini. "Non ci sono parole per descrivere l'emozione di aver vissuto una serata come questa. Non sono mancati istanti di gioia, alternati a momenti di grande riflessione, soprattutto per quanto riguarda il premio intitolato alla memoria del grande campione Paolo Rossi nella categoria 'Modello per i giovani, assegnato a Marco Tardelli e Hansi Mùller, due grandi amici di Pablito – afferma Angelo Morelli, presidente del Comitato organizzatore del premio – Sono stati 25 anni di duro lavoro, di grandi soddisfazioni, emozioni e ricchezza personale. Aver potuto gioire della presenza di tanti campioni, provenienti da ogni parte del mondo, è stata una cosa così grande da non riuscire neppure a raccontarla". Tra i frangenti clou della serata, la presentazione del francobollo dedicato alla XXV edizione del Premio Fair Play Mecenate: un francobollo celebrativo, appartenente alla serie tematiche "Lo sport", che sarà emesso dal Ministero dello sviluppo economico.
(ITALPRESS).

CANALE 14 RTV

Le leggende dello sport al XXV Premio Fair Play Menarini



CASTIGLION FIORENTINO (ITALPRESS) – Ospiti illustri e grandi leggende dello sport italiano e mondiale alla cerimonia di premiazione del XXV Premio Internazionale Fair Play Menarini. Un'edizione 2021 che ha visto la kermesse dedicata all'etica e al fair play tornare in pista, dopo le restrizioni del 2020, con un programma completo e ricco di eventi collaterali, per celebrare il 25° anniversario della sua fondazione. A Castiglion Fiorentino, nel Loggiato Vasariano di piazza del Municipio, le stelle del panorama sportivo italiano e internazionale si sono fatte portatrici, attraverso le loro storie, di messaggi di fiducia, impegno e grande umanità. "Festeggiamo i primi 25 anni del Premio Fair Play Menarini: un risultato incredibile in un anno eccezionale per lo sport italiano – ha detto Ennio Troiano, direttore risorse umane di Menarini – Ci auguriamo che i valori del fair play, fondati sulla condivisione di principi che rappresentano la vera assenza dello sport, possano aiutarci a guardare con ottimismo al futuro". A ricevere i premi l'ex tennista Stefan Edberg, l'icona del basket Pierluigi Marzorati, l'Iron Lady del nuoto Katinka Hosszu, il pugile Patrizio Oliva, la calciatrice Eleonora Goldoni, i due olimpionici Romano Battisti e Matteo Marconcini, quindi per il calcio Sinisa Mihajlovic, Patrick Kluivert e Massimo Bonini. Grande commozione per l'assegnazione del Premio speciale dedicato al ricordo di Paolo Rossi, ritirato da Marco Tardelli e Hansi Mùller, mentre tanti applausi sono stati riservati all'arrivo delle canottiere Valentina Rodini e Federica Cesarini che, dopo l'oro olimpico conquistato ai Giochi di Tokyo 2020, hanno ritirato il Premio speciale "L'Italia nel cuore". E se la categoria "Narrare le emozioni", dallo scorso anno intitolata alla memoria di Franco Lauro, è andato alla giornalista sportiva di Mediaset Lucia Blini, e il riconoscimento "Sustenium Energia e Cuore" all'ex fischietto Pierluigi Collina, ad aggiudicarsi il Premio speciale "Studio e sport", frutto della collaborazione con il Centro sportivo delle Fiamme Gialle, è stata la giovane marciatrice Sofia Fiorini. "Non ci sono parole per descrivere l'emozione di aver vissuto una serata come questa. Non sono mancati istanti di gioia, alternati a momenti di grande riflessione, soprattutto per quanto riguarda il premio intitolato alla memoria del grande campione Paolo Rossi nella categoria 'Modello per i giovanì, assegnato a Marco Tardelli e Hansi Mùller, due grandi amici di Pablito – afferma Angelo Morelli, presidente del Comitato organizzatore del premio – Sono stati 25 anni di duro lavoro, di grandi soddisfazioni, emozioni e ricchezza personale. Aver potuto gioire della presenza di tanti campioni, provenienti da ogni parte del mondo, è stata una cosa così grande da non riuscire neppure a raccontarla". Tra i frangenti clou della serata, la presentazione del francobollo dedicato alla XXV edizione del Premio Fair Play Mecenate: un francobollo celebrativo, appartenente alla serie tematiche "Lo sport", che sarà emesso dal Ministero dello sviluppo economico.

by ITALPRESS

TG38 H 13:00 (Ora: 13:17:58 Min: 2:43)

E invece ieri sera a Castiglion fiorentino in provincia di Arezzo il premio fair-play Menarini tra i tanti premiati anche un ricordo speciale e Paolo rossi è un'emozione particolare quella che si prova questa 25esima edizione del premio fair-play Menarini che si tiene a Castiglion fiorentino indubbiamente perché veniamo da un anno e mezzo di pandemia perché sono i 25 anni appunto di una manifestazione cosi importante perché c'è tanta voglia di ripartire anche nel mondo dello sport con i messaggi che questi campioni portano sul palco io credo lo sport quest'anno ci ha dato una grande dimostrazione l'Italia è stata probabilmente nel nel suo hanno sportivo migliore da molti anni a questa parte e credo che noi dobbiamo seguire il loro esempio queste sono persone che faticano che lavorano che hanno un'etica lavorativa fortissima per raggiungere dei risultati che sono quasi diciamo impossibili difficili ecco se tutti noi seguissimo il loro esempio sono certo che anche nell'ambito della società civile miglioreremo tanto prime salire sul palco le campionesse olimpiche di canottaggio Valentina rubini e Federica Cesarini pesci Down per il difficile e dopo veramente riesce a realizzare il tuo sogno e qui ti rendi conto di quanto è vero che con i suoi sforzi ce la puoi fare tra i premiati judoka aretino Matteo Marco Mancini Pierluigi collina Patrizio oliva e con la categoria personaggio metto Patrick lai verte per me è molto importante io credo che il valore di sociali non solamente sono per dentro la squadra anche nella vita poi un import molto importante e avere le le cose sociali per per tutto il mondo tra i momenti più emozionanti la consegna del premio intitolato Paolo rossi modello per i giovani consegnata dalle mani della moglie Federica Marco Tardelli anzi Miller per Pablito una standing Ovation una grande emozione perché ben ricordare Paolo e ogni volta l'emozione forte e questa sera in maniera particolare perché estere dentro un premio fa prestigioso importante come il premio moderni come Maroni un'emozione nell'emozione altro momento clou quando è salito sul palco Sinisa Mihajlovic premiato per la categoria sport e salute oggi anche allenatore della nazionale infermieri che contro la fondazione Meoni aveva dato il via con il match for Life a questa 25esima edizione del premio Fabrizio diceva l'Africa mi ha dato tanto io devo restituire qualcosa allora io dico tutti noi abbiamo un'Africa a cui possiamo dare qualcosa prendi













TG38 H 19.30 (Ora: 19:48:52 Sec: 34)

In provincia di Arezzo è stato presentato ufficialmente nel corso della cerimonia di premiazione che si è tenuta a Castiglion fiorentino un francobollo celebrativo dedicato ai 25 anni del premio internazionale fair-play Menarini emesso dal ministero dello sviluppo economico per omaggiare la 25esima edizione il francobollo rappresenta l'immagine di due mani che si tendono fin quasi a toccarsi simbolo proprio del fair-play restiamo in ambito sportivo parliamo





TG38 H 20.30 (Ora: 20:49:35 Sec: 36)

In provincia di Arezzo è stato presentato ufficialmente nel corso della cerimonia di premiazione che si è tenuta a Castiglion fiorentino un francobollo celebrativo dedicato ai 25 anni del premio internazionale fair-play Menarini emesso dal ministero dello sviluppo economico per omaggiare la 25esima edizione il francobollo rappresenta l'immagine di due mani che si tendono fin quasi a toccarsi simbolo proprio del fair-play restiamo in ambito sportivo parliamo di calcio di Fiorentina in



restoalsud



Le leggende dello sport al XXV Premio Fair Play Menarini

02 Set 2021 16:42

CASTIGLION FIORENTINO (ITALPRESS) – Ospiti illustri e grandi leggende dello sport italiano e mondiale alla cerimonia di premiazione del XXV Premio Internazionale Fair Play Menarini. Un'edizione 2021 che ha visto la kermesse dedicata all'etica e al fair play tornare in pista, dopo le restrizioni del 2020, con un programma completo e ricco di eventi collaterali, per celebrare il 25° anniversario della sua fondazione. A Castiglion Fiorentino, nel Loggiato Vasariano di piazza del Municipio, le stelle del panorama sportivo italiano e internazionale si sono fatte portatrici, attraverso le loro storie, di messaggi di fiducia, impegno e grande umanità. "Festeggiamo i primi 25 anni del Premio Fair Play Menarini: un risultato incredibile in un anno eccezionale per lo sport italiano – ha detto Ennio Troiano, direttore risorse umane di Menarini – Ci auguriamo che i valori del fair play, fondati sulla condivisione di principi che rappresentano la vera assenza dello sport, possano aiutarci a guardare con ottimismo al futuro". A ricevere i premi l'ex tennista Stefan Edberg, l'icona del basket Pierluigi Marzorati, l'Iron Lady del nuoto Katinka Hosszu, il pugile Patrizio Oliva, la calciatrice Eleonora Goldoni, i due olimpionici Romano Battisti e Matteo Marconcini, quindi per il calcio Sinisa Mihajlovic, Patrick Kluivert e Massimo Bonini. Grande commozione per l'assegnazione del Premio speciale dedicato al ricordo di Paolo Rossi, ritirato da Marco Tardelli e Hansi Mùller, mentre tanti applausi sono stati riservati all'arrivo delle canottiere Valentina Rodini e Federica Cesarini che, dopo l'oro olimpico conquistato ai Giochi di Tokyo 2020, hanno ritirato il Premio speciale "L'Italia nel cuore". E se la categoria "Narrare le emozioni", dallo scorso anno intitolata alla memoria di Franco Lauro, è andato alla giornalista sportiva di Mediaset Lucia Blini, e il riconoscimento "Sustenium Energia e Cuore" all'ex fischietto Pierluigi Collina, ad aggiudicarsi il Premio speciale "Studio e sport", frutto della collaborazione con il Centro sportivo delle Fiamme Gialle, è stata la giovane marciatrice Sofia Fiorini. "Non ci sono parole per descrivere l'emozione di aver vissuto una serata come questa. Non sono mancati istanti di gioia, alternati a momenti di grande riflessione, soprattutto per quanto riguarda il premio intitolato alla memoria del grande campione Paolo Rossi nella categoria 'Modello per i giovani', assegnato a Marco Tardelli e Hansi Mùller, due grandi amici di Pablito – afferma Angelo Morelli, presidente del Comitato organizzatore del premio – Sono stati 25 anni di duro lavoro, di grandi soddisfazioni, emozioni e ricchezza personale. Aver potuto gioire della presenza di tanti campioni, provenienti da ogni parte del mondo, è stata una cosa così grande da non riuscire neppure a raccontarla". Tra i frangenti clou della serata, la presentazione del francobollo dedicato alla XXV edizione del Premio Fair Play Mecenate: un francobollo celebrativo, appartenente alla serie tematiche "Lo sport", che sarà emesso dal Ministero dello sviluppo economico.
(ITALPRESS).

restoalsud



Home / Pillole



https://video.italpress.com/play/mp4/video/r6x05p39kzgrx5ebdmj7voga

restoalsud



Home / Pillole



https://video.italpress.com/play/mp4/video/gdm0p15r9z0jgaoyl87jkeo2

ROSSONERI SIAMONOI.it

Kluivert: “L’esperienza al Milan non è un rimpianto, ho giocato con Weah”

Di Andrea Sumoni - 2 Settembre 2021



Tempo di lettura: < 1 minuto

KLUIVERT – Insignito del Fair Play Menarini a Castiglion Fiorentino, Patrick **Kluivert**, ex attaccante del **Milan**, ha parlato anche della sua poco fortunata parentesi rossonera.

Le parole di Kluivert

“Rimpianti? No, ho scelto il **Milan** e ne sono stato contento, mi piaceva giocare con Weah. Ho potuto giocare con **Maldini**, **Albertini**, **Boban**, **Donadoni**. Grandi giocatori: sono stato molto contento di poter giocare con loro”.

Salute Domani
Il portale del benessere

LE LEGGENDE DELLO SPORT NELLA NOTTE MAGICA DEL PREMIO FAIR PLAY MENARINI

- News - Sport

02-09-2021 0 Commenti



Una vera e propria pioggia di emozioni è quella che, tra ospiti illustri e grandi leggende dello sport italiano e mondiale, ha accompagnato la cerimonia di premiazione del XXV Premio Internazionale Fair Play Menarini. Un'edizione 2021 davvero speciale che ha visto la kermesse dedicata all'etica e al fair play tornare in pista, dopo le restrizioni del 2020, con un programma completo e ricco di eventi collaterali, per celebrare in grande spolvero il venticinquesimo anniversario della sua fondazione.

A Castiglion Fiorentino, nella suggestiva cornice del Loggiato Vasariano di piazza del Municipio, impreziosita per l'occasione da una spettacolare scenografia, hanno infatti brillato le più luminose stelle del panorama sportivo italiano ed internazionale facendosi portatrici, attraverso le loro storie, di messaggi di fiducia, impegno e grande umanità.

"Oggi festeggiamo i primi venticinque anni del Premio Fair Play Menarini: un risultato incredibile in un anno eccezionale per lo sport italiano – ha detto **Ennio Troiano**, Direttore Risorse Umane Global di Menarini - *Ci auguriamo che i valori del fair play, fondati sulla condivisione di principi che rappresentano la vera essenza dello sport, possano aiutarci a guardare con ottimismo al futuro".*



Trasmessa in diretta televisiva su Sportitalia (canale 60 del digitale terrestre), la magica serata del Fair Play Menarini ha visto nuovamente al timone il giornalista Lorenzo Dallari e l'ex pallavolista Rachele Sangiuliano, una coppia collaudata che, anche quest'anno, ci ha guidato attraverso i racconti e i successi dei big che, sul palco, hanno ritirato l'ambito riconoscimento: dall'ex tennista svedese Stefan Edberg all'icona del basket Pierluigi Marzorati, dall'Iron Lady del nuoto Katinka Hosszu all'eclettico Patrizio Oliva, dalla calciatrice Eleonora Goldoni ai due olimpionici italiani Romano Battisti e Matteo Marconcini, passando per i grandi nomi del calcio Sinisa Mihajlovic, Patrick Kluivert e Massimo Bonini. Grande commozione è stata suscitata dall'assegnazione del Premio speciale dedicato al ricordo di Paolo Rossi, ritirato da Marco Tardelli e Hansi Müller, mentre uno scroscio di applausi ha fatto da tappeto all'arrivo delle canottiere Valentina Rodini e Federica Cesarini che, dopo l'oro olimpico conquistato ai Giochi di Tokyo 2020, hanno ritirato il Premio speciale "L'Italia nel cuore". E se la categoria "Narrare le emozioni", dallo scorso anno intitolata alla memoria di Franco Lauro, è andato alla giornalista sportiva di Mediaset Lucia Blini, e il riconoscimento "Sustenium Energia e Cuore" all'ex fischietto Pierluigi Collina, ad aggiudicarsi il Premio speciale "Studio e sport", frutto dell'illustre collaborazione con il Centro sportivo delle Fiamme Gialle, è stata la giovane marciatrice Sofia Fiorini.



"Non ci sono parole per descrivere l'emozione di aver vissuto una serata come questa. Una serata in cui non sono mancati istanti di gioia, alternati a momenti di grande riflessione, soprattutto per quanto riguarda il premio intitolato alla memoria del grande campione Paolo Rossi nella categoria 'Modello per i giovani', assegnato a Marco Tardelli e Hansi Müller, due grandi amici di Pablito – afferma **Angelo Morelli**, presidente del Comitato organizzatore del premio - *Sono stati venticinque anni di duro lavoro, ma anche di grandi soddisfazioni, emozioni e ricchezza personale. Aver potuto gioire della presenza di tanti campioni, provenienti da ogni parte del mondo, è stato per noi organizzatori una cosa così grande da non riuscire neppure a raccontarla. Ringraziamo enti, istituzioni, giornalisti e sponsor per esserci stati così vicini e aver creduto nel nostro progetto. E, non da ultimi, i nostri ringraziamenti vanno anche a tutti coloro che hanno collaborato alla realizzazione dell'evento, una squadra sicuramente affiatata e responsabilizzata".*



Tra i frangenti clou della serata, impossibile non annoverare la presentazione ufficiale del francobollo dedicato alla XXV edizione del Premio Fair Play Mecenate: un francobollo celebrativo, appartenente alla serie tematiche "Lo sport", che sarà emesso dal Ministero dello sviluppo economico.

"In questo anno difficile e, a tratti, drammatico, uno dei vocaboli più usati è resilienza – ha dichiarato **Mauro Sereni** di Consultinvest, dal 2013 main sponsor della manifestazione- *Coraggio, dedizione, determinazione e lealtà mai come oggi devono essere parole che ci sostengono e il Premio Fair Play Menarini da sempre si impegna a valorizzare e diffondere questi principi".*

Grande soddisfazione anche da parte del sindaco Mario Agnelli, primo cittadino del Comune di Castiglion Fiorentino che, da nove anni a questa parte, ha tessuto un legame a doppio filo con il premio e con i suoi principi fondanti, tanto da vantare il titolo di città europea per la promozione dei valori del fair play nel mondo.



"Delle venticinque edizioni andate in scena, mi è bastato assistere alle ultime svoltesi a Castiglion Fiorentino per classificare il Premio Fair Play Menarini come una manifestazione unica nel suo genere e il nostro obiettivo è sempre stato quello di dimostrarci all'altezza del blasone del premio– dichiara il sindaco **Mario Agnelli** – *Poterlo ospitare è un privilegio di cui possiamo solo andare fieri, anche perché il premio ha contribuito ad accrescere l'immagine della nostra città a livello internazionale, sia sul versante della promozione che dal punto di vista sportivo e valoriale. Nella piena osservanza di tutte le misure di sicurezza, l'edizione del venticinquennale è stata un grande successo e si è conclusa rispettando le attese che si erano create."*

Di seguito, l'elenco completo dei premiati del XXV Premio Internazionale Fair Play Menarini:

Massimo Bonini – categoria "Fair play"

Stefan Edberg – categoria "Carriera nel fair play"

Sinisa Mihajlovic – categoria "Sport e salute"

Pierluigi Marzorati – categoria "Una vita per lo sport"

Eleonora Goldoni – categoria "Fair play e solidarietà"

Matteo Marconcini – categoria "Promozione dello sport"

Patrizio Oliva – categoria "Sport e vita"

Katinka Hosszu – categoria "Personaggio mito"

Patrick Kluivert – categoria "I valori sociali dello sport"

Romano Battisti – categoria "Lo sport oltre lo sport"

Marco Tardelli e Hansi Müller – Premio speciale Paolo Rossi "Modello per i giovani"

Pierluigi Collina – Premio speciale Sustenium "Energia e cuore"

Valentina Rodini e Federica Cesarini – Premio speciale "L'Italia nel cuore"

Lucia Blini – Premio speciale Franco Lauro "Narrare le emozioni"

Sofia Fiorini – Premio Fiamme Gialle " Studio e sport "

Salute H24

02/09/2021

LE LEGGENDE DELLO SPORT NELLA NOTTE MAGICA DEL PREMIO FAIR PLAY MENARINI



Una vera e propria pioggia di emozioni è quella che, tra ospiti illustri e grandi leggende dello sport italiano e mondiale, ha accompagnato la cerimonia di premiazione del XXV Premio Internazionale Fair Play Menarini. Un'edizione 2021 davvero speciale che ha visto la kermesse dedicata all'etica e al fair play tornare in pista, dopo le restrizioni del 2020, con un programma completo e ricco di eventi collaterali, per celebrare in grande spolvero il venticinquesimo anniversario della sua fondazione.

A Castiglion Fiorentino, nella suggestiva cornice del Loggiato Vasariano di piazza del Municipio, impreziosita per l'occasione da una spettacolare scenografia, hanno infatti brillato le più luminose stelle del panorama sportivo italiano ed internazionale facendosi portatrici, attraverso le loro storie, di messaggi di fiducia, impegno e grande umanità.

"Oggi festeggiamo i primi venticinque anni del Premio Fair Play Menarini: un risultato incredibile in un anno eccezionale per lo sport italiano – ha detto **Ennio Troiano**, Direttore Risorse Umane Global di Menarini - *Ci auguriamo che i valori del fair play, fondati sulla condivisione di principi che rappresentano la vera essenza dello sport, possano aiutarci a guardare con ottimismo al futuro".*



Trasmessa in diretta televisiva su Sportitalia (canale 60 del digitale terrestre), la magica serata del Fair Play Menarini ha visto nuovamente al timone il giornalista Lorenzo Dallari e l'ex pallavolista Rachele Sangiuliano, una coppia collaudata che, anche quest'anno, ci ha guidato attraverso i racconti e i successi dei big che, sul palco, hanno ritirato l'ambito riconoscimento: dall'ex tennista svedese Stefan Edberg all'icona del basket Pierluigi Marzorati, dall'Iron Lady del nuoto Katinka Hosszu all'eclettico Patrizio Oliva, dalla calciatrice Eleonora Goldoni ai due olimpionici italiani Romano Battisti e Matteo Marconcini, passando per i grandi nomi del calcio Sinisa Mihajlovic, Patrick Kluivert e Massimo Bonini. Grande commozione è stata suscitata dall'assegnazione del Premio speciale dedicato al ricordo di Paolo Rossi, ritirato da Marco Tardelli e Hansi Müller, mentre uno scroscio di applausi ha fatto da tappeto all'arrivo delle canottiere Valentina Rodini e Federica Cesarini che, dopo l'oro olimpico conquistato ai Giochi di Tokyo 2020, hanno ritirato il Premio speciale "L'Italia nel cuore". E se la categoria "Narrare le emozioni", dallo scorso anno intitolata alla memoria di Franco Lauro, è andato alla giornalista sportiva di Mediaset Lucia Blini, e il riconoscimento "Sustenium Energia e Cuore" all'ex fischietto Pierluigi Collina, ad aggiudicarsi il Premio speciale "Studio e sport", frutto dell'illustre collaborazione con il Centro sportivo delle Fiamme Gialle, è stata la giovane marciatrice Sofia Fiorini.



"Non ci sono parole per descrivere l'emozione di aver vissuto una serata come questa. Una serata in cui non sono mancati istanti di gioia, alternati a momenti di grande riflessione, soprattutto per quanto riguarda il premio intitolato alla memoria del grande campione Paolo Rossi nella categoria 'Modello per i giovani', assegnato a Marco Tardelli e Hansi Müller, due grandi amici di Pablito – afferma **Angelo Morelli**, presidente del Comitato organizzatore del premio - *Sono stati venticinque anni di duro lavoro, ma anche di grandi soddisfazioni, emozioni e ricchezza personale. Aver potuto gioire della presenza di tanti campioni, provenienti da ogni parte del mondo, è stato per noi organizzatori una cosa così grande da non riuscire neppure a raccontarla. Ringraziamo enti, istituzioni, giornalisti e sponsor per esserci stati così vicini e aver creduto nel nostro progetto. E, non da ultimi, i nostri ringraziamenti vanno anche a tutti coloro che hanno collaborato alla realizzazione dell'evento, una squadra sicuramente affiatata e responsabilizzata".*



Tra i frangenti clou della serata, impossibile non annoverare la presentazione ufficiale del francobollo dedicato alla XXV edizione del Premio Fair Play Mecenate: un francobollo celebrativo, appartenente alla serie tematiche "Lo sport", che sarà emesso dal Ministero dello sviluppo economico.

"In questo anno difficile e, a tratti, drammatico, uno dei vocaboli più usati è resilienza – ha dichiarato **Mauro Sereni** di Consultinvest, dal 2013 main sponsor della manifestazione- *Coraggio, dedizione, determinazione e lealtà mai come oggi devono essere parole che ci sostengono e il Premio Fair Play Menarini da sempre si impegna a valorizzare e diffondere questi principi".*

Grande soddisfazione anche da parte del sindaco Mario Agnelli, primo cittadino del Comune di Castiglion Fiorentino che, da nove anni a questa parte, ha tessuto un legame a doppio filo con il premio e con i suoi principi fondanti, tanto da vantare il titolo di città europea per la promozione dei valori del fair play nel mondo.



"Delle venticinque edizioni andate in scena, mi è bastato assistere alle ultime svoltesi a Castiglion Fiorentino per classificare il Premio Fair Play Menarini come una manifestazione unica nel suo genere e il nostro obiettivo è sempre stato quello di dimostrarci all'altezza del blasone del premio– dichiara il sindaco **Mario Agnelli** – *Poterlo ospitare è un privilegio di cui possiamo solo andare fieri, anche perché il premio ha contribuito ad accrescere l'immagine della nostra città a livello internazionale, sia sul versante della promozione che dal punto di vista sportivo e valoriale. Nella piena osservanza di tutte le misure di sicurezza, l'edizione del venticinquennale è stata un grande successo e si è conclusa rispettando le attese che si erano create."*

Di seguito, l'elenco completo dei premiati del XXV Premio Internazionale Fair Play Menarini:

Massimo Bonini – categoria "Fair play"

Stefan Edberg – categoria "Carriera nel fair play"

Sinisa Mihajlovic – categoria "Sport e salute"

Pierluigi Marzorati – categoria "Una vita per lo sport"

Eleonora Goldoni – categoria "Fair play e solidarietà"

Matteo Marconcini – categoria "Promozione dello sport"

Patrizio Oliva – categoria "Sport e vita"

Katinka Hosszu – categoria "Personaggio mito"

Patrick Kluivert – categoria "I valori sociali dello sport"

Romano Battisti – categoria "Lo sport oltre lo sport"

Marco Tardelli e Hansi Müller – Premio speciale Paolo Rossi "Modello per i giovani"

Pierluigi Collina – Premio speciale Sustenium "Energia e cuore"

Valentina Rodini e Federica Cesarini – Premio speciale "L'Italia nel cuore"

Lucia Blini – Premio speciale Franco Lauro "Narrare le emozioni"

Sofia Fiorini – Premio Fiamme Gialle " Studio e sport "

25° Fair Play Menarini: tra i premiati Massimo Bonini

Premiato con i premio Fair Play dal Presidente del Cons Gian Primo Giardi. Menzione per i medagliati di Tokyo

2 set 2021



Nozze d'argento per il **Premio Internazionale Fair Play Menarini**. Nel suggestivo scenario del centro storico di Castiglion Fiorentino parterre de roi per un'edizione caratterizzata dalla recente **olimpiade di Tokyo**. Apertura dedicata all'oro olimpico nel canottaggio femminile con il premio speciale **'**l'Italia nel cuore**'** alle due olimpioniche **Federica Cesarini** e **Valentina Rodini**. Grande emozione sottolineata dalla standing ovation del pubblico per **Paolo Rossi**. Sul palco la moglie di **'**paplito**'** Federica Cappelletti e due suoi grandi amici come il Campione del Mondo **Marco Tardelli** e il centrocampista dell'Inter e della Germania **Hansi Müller**. Il premio speciale **'**Paolo Rossi**'** modello per i giovani è stato consegnato da **Arrigo Sacchi**. A seguire tutti gli altri campioni premiati come il centroavanti di Olanda e Milan **Patrick Kluivert**, il tecnico del Bologna **Sinisa Mihajlovic** e l'ex arbitro **Pierluigi Collina**, unico assente ma che ha fatto sentire la sua presenza tramite un saluto in video messaggio.

C'è sempre più **legame con la Repubblica di San Marino**, lo scorso anno premiato Manuel Poggiali, in questa 25^ edizione è stata la volta di **Massimo Bonini**. L'ex centrocampista della **Juventus** ha ricevuto dalle mani del Presidente del Cons **Gian Primo Giardi** il premio **'Fair Play'**. Mai un espulsione nella sua carriera caratterizzata dalla lealtà sportiva. Non solo calcio tanti gli ospiti di spicco anche negli altri sport come il pugile **Patrizio Oliva**, il play di Cantù **Pierluigi Marzorati**, il vincitore di sei tornei del Grande Slam **Stefan Edberg**. Nozze d'argento in archivio si pensa già alla 26^edizione dove potrebbe esserci **uno dei tre sammarinesi medagliati a Tokyo**.

Da Castiglion Fiorentino
Lorenzo Giardi

Angelo Morelli: "San Marino è una miniera di campioni"

SM TV 02 settembre 2021 17:05 Notizie da: Stato San Marino



Fonte immagine: SM TV - link

Premio "Fair Play 2021" a Massimo Bonini

Il post dal titolo: «Angelo Morelli: "San Marino è una miniera di campioni"» è apparso il giorno 02 settembre 2021 alle ore 17:05 sul quotidiano online *SM TV* dove ogni giorno puoi trovare le ultime notizie dell'area geografica relativa a San Marino.

Leggi la notizia integrale su: SM TV

PREMIO MENARINI

Angelo Morelli: "San Marino è una miniera di campioni"

Premio "Fair Play 2021" a Massimo Bonini

2 set 2021



L'organizzatore del premio Fair Play Menarini, **Angelo Morelli** sottolinea il rapporto di amicizia e collaborazione con le istituzioni politiche e sportive del Titano

https://www.sanmarinortv.sm/sport/sport-sammarinese-c16/angelo-morelli-san-marino-e-una-miniera-di-campioni-a211008

PREMIO MENARINI

Massimo Bonini: "Un premio dedicato ai miei genitori"

All'ex centrocampista della Juventus il premio "Fair Play"

2 set 2021



Forte il legame tra il **Premio Menarini** e la Repubblica di San Marino, lo scorso anno premiato **Manuel Poggiali**, in questa 25^ edizione è stata la volta di **Massimo Bonini**. L'ex centrocampista della Juventus ha ricevuto dalle mani del Presidente del Cons Gian Primo Giardi, il premio "Fair Play". Mai un espulsione nella sua carriera caratterizzata dalla lealtà sportiva.

https://www.sanmarinortv.sm/sport/sport-sammarinese-c16/massimo-bonini-un-premio-dedicato-ai-miei-genitori-a210980

Sannio portale.it

Francobollo celebrativo per i 25 anni del Premio Fair Play Menarini

ID Articolo: **3583894** ECONOMIA giovedì 2 settembre 2021 Italpress.com 1327



"Il raggiungimento di un sogno che corona 25 anni di vita del premio", spiega il presidente del comitato organizzatore Angelo Morelli

LEGGI SU ITALPRESS.COM

sardiniapost
le notizie di oggi per la Sardegna di domani www.sardiniapost.it

Le leggende dello sport al XXV Premio Fair Play Menarini

2 Settembre 2021 News Italia

Tweet Condividi





CASTIGLION FIORENTINO (ITALPRESS) – Ospiti illustri e grandi leggende dello sport italiano e mondiale alla cerimonia di premiazione del XXV Premio Internazionale Fair Play Menarini. Un'edizione 2021 che ha visto la kermesse dedicata all'etica e al fair play tornare in pista, dopo le restrizioni del 2020, con un programma completo e ricco di eventi collaterali, per celebrare il 25° anniversario della sua fondazione. A Castiglion Fiorentino, nel Loggiato Vasariano di piazza del Municipio, le stelle del panorama sportivo italiano e internazionale si sono fatte portatrici, attraverso le loro storie, di messaggi di fiducia, impegno e grande umanità. "Festeggiamo i primi 25 anni del Premio Fair Play Menarini: un risultato incredibile in un anno eccezionale per lo sport italiano – ha detto Ennio Troiano, direttore risorse umane di Menarini – Ci auguriamo che i valori del fair play, fondati sulla condivisione di principi che rappresentano la vera assenza dello sport, possano aiutarci a guardare con ottimismo al futuro". A ricevere i premi l'ex tennista Stefan Edberg, l'icona del basket Pierluigi Marzorati, l'Iron Lady del nuoto Katinka Hosszu, il pugile Patrizio Oliva, la calciatrice Eleonora Goldoni, i due olimpionici Romano Battisti e Matteo Marconcini, quindi per il calcio Sinisa Mihajlovic, Patrick Kluivert e Massimo Bonini. Grande commozione per l'assegnazione del Premio speciale dedicato al ricordo di Paolo Rossi, ritirato da Marco Tardelli e Hansi Mùller, mentre tanti applausi sono stati riservati all'arrivo delle canottiere Valentina Rodini e Federica Cesarini che, dopo l'oro olimpico conquistato ai Giochi di Tokyo 2020, hanno ritirato il Premio speciale "L'Italia nel cuore". E

se la categoria "Narrare le emozioni", dallo scorso anno intitolata alla memoria di Franco Lauro, è andato alla giornalista sportiva di Mediaset Lucia Blini, e il riconoscimento "Sustenium Energia e Cuore" all'ex fischietto Pierluigi Collina, ad aggiudicarsi il Premio speciale "Studio e sport", frutto della collaborazione con il Centro sportivo delle Fiamme Gialle, è stata la giovane marciatrice Sofia Fiorini. "Non ci sono parole per descrivere l'emozione di aver vissuto una serata come questa. Non sono mancati istanti di gioia, alternati a momenti di grande riflessione, soprattutto per quanto riguarda il premio intitolato alla memoria del grande campione Paolo Rossi nella categoria 'Modello per i giovani, assegnato a Marco Tardelli e Hansi Mùller, due grandi amici di Pablito – afferma Angelo Morelli, presidente del Comitato organizzatore del premio – Sono stati 25 anni di duro lavoro, di grandi soddisfazioni, emozioni e ricchezza personale. Aver potuto gioire della presenza di tanti campioni, provenienti da ogni parte del mondo, è stata una cosa così grande da non riuscire neppure a raccontarla". Tra i frangenti clou della serata, la presentazione del francobollo dedicato alla XXV edizione del Premio Fair Play Mecenate: un francobollo celebrativo, appartenente alla serie tematiche "Lo sport", che sarà emesso dal Ministero dello sviluppo economico. (ITALPRESS).

Sassari Notizie

SPORT

A Castiglion Fiorentino notte magica per XXV Premio internazionale Fair play Menarini

02/09/2021 15:06

Castiglion Fiorentino (Arezzo), 2 set. (Adnkronos) - Una vera e propria pioggia di emozioni è quella che, tra ospiti illustri e grandi leggende dello sport italiano e mondiale, ha accompagnato la cerimonia di premiazione del XXV Premio Internazionale Fair Play Menarini. Un'edizione 2021 davvero speciale che ha visto la kermesse dedicata all'etica e al fair play tornare in pista, dopo le restrizioni del 2020, con un programma completo e ricco di eventi collaterali, per celebrare in grande spolvero il venticinquesimo anniversario della sua fondazione. A Castiglion Fiorentino, nella suggestiva cornice del Loggiato Vasariano di piazza del Municipio, impreziosita per l'occasione da una spettacolare scenografia, hanno infatti brillato le più luminose stelle del panorama sportivo italiano ed internazionale facendosi portatrici, attraverso le loro storie, di messaggi di fiducia, impegno e grande umanità. "Festeggiamo i primi venticinque anni del Premio Fair Play Menarini: un risultato incredibile in un anno eccezionale per lo sport italiano – ha detto Ennio Troiano, Direttore Risorse Umane Global di Menarini - Ci auguriamo che i valori del fair play, fondati sulla condivisione di principi che rappresentano la vera essenza dello sport, possano aiutarci a guardare con ottimismo al futuro". Trasmessa in diretta televisiva su Sportitalia (canale 60 del digitale terrestre), la magica serata del Fair Play Menarini ha visto nuovamente al timone il giornalista Lorenzo Dallari e l'ex pallavolista Rachele Sangiuliano, una coppia collaudata che, anche quest'anno, ci ha guidato attraverso i racconti e i successi dei big che, sul palco, hanno ritirato l'ambito riconoscimento: dall'ex tennista svedese Stefan Edberg all'icona del basket Pierluigi Marzorati, dall'Iron Lady del nuoto Katinka Hosszu all'eclettico Patrizio Oliva, dalla calciatrice Eleonora Goldoni ai due olimpionici italiani Romano Battisti e Matteo Marconcini, passando per i grandi nomi del calcio Sinisa Mihajlovic, Patrick Kluivert e Massimo Bonini. Grande commozione è stata suscitata dall'assegnazione del Premio speciale dedicato al ricordo di Paolo Rossi, ritirato da Marco Tardelli e Hansi Müller, mentre uno scroscio di applausi ha fatto da tappeto all'arrivo delle canottiere Valentina Rodini e Federica Cesarini che, dopo l'oro olimpico conquistato ai Giochi di Tokyo 2020, hanno ritirato il Premio speciale "L'Italia nel cuore". E se la categoria "Narrare le emozioni", dallo scorso anno intitolata alla memoria di Franco Lauro, è andato alla giornalista sportiva di Mediaset Lucia Blini, e il riconoscimento "Sustenium Energia e Cuore" all'ex fischietto Pierluigi Collina, ad aggiudicarsi il Premio speciale "Studio e sport", frutto dell'illustre collaborazione con il Centro sportivo delle Fiamme Gialle, è stata la giovane marciatrice Sofia Fiorini. "Non ci sono parole per descrivere l'emozione di aver vissuto una serata come questa. Una serata in cui non sono mancati istanti di gioia, alternati a momenti di grande riflessione, soprattutto per quanto riguarda il premio intitolato alla memoria del grande campione Paolo Rossi nella categoria 'Modello per i giovani', assegnato a Marco Tardelli e Hansi Müller, due grandi amici di Pablito – afferma Angelo Morelli, presidente del Comitato organizzatore del premio - Sono stati venticinque anni di duro lavoro, ma anche di grandi soddisfazioni, emozioni e ricchezza personale. Aver potuto gioire della presenza di tanti campioni, provenienti da ogni parte del mondo, è stato per noi organizzatori una cosa così grande da non riuscire neppure a raccontarla. Ringraziamo enti, istituzioni, giornalisti e sponsor per esserci stati così vicini e aver creduto nel nostro progetto. E, non da ultimi, i nostri ringraziamenti vanno anche a tutti coloro che hanno collaborato alla realizzazione dell'evento, una squadra sicuramente affiatata e responsabilizzata". Tra i frangenti clou della serata, impossibile non annoverare la presentazione ufficiale del francobollo dedicato alla XXV edizione del Premio Fair Play Mecenate: un francobollo celebrativo, appartenente alla serie tematiche "Lo sport", che sarà emesso dal Ministero dello sviluppo economico. "In questo anno difficile e, a tratti, drammatico, uno dei vocaboli più usati è resilienza – ha dichiarato Mauro Sereni di Consultinvest, dal 2013 main sponsor della manifestazione- Coraggio, dedizione, determinazione e lealtà mai come oggi devono essere parole che ci sostengono e il Premio Fair Play Menarini da sempre si impegna a valorizzare e diffondere questi principi". Grande soddisfazione anche da parte del sindaco Mario Agnelli, primo

cittadino del Comune di Castiglion Fiorentino che, da nove anni a questa parte, ha tessuto un legame a doppio filo con il premio e con i suoi principi fondanti, tanto da vantare il titolo di città europea per la promozione dei valori del fair play nel mondo. “Delle venticinque edizioni andate in scena, mi è bastato assistere alle ultime svoltesi a Castiglion Fiorentino per classificare il Premio Fair Play Menarini come una manifestazione unica nel suo genere e il nostro obiettivo è sempre stato quello di dimostrarci all’altezza del blasone del premio– dichiara il sindaco Mario Agnelli – Poterlo ospitare è un privilegio di cui possiamo solo andare fieri, anche perché il premio ha contribuito ad accrescere l’immagine della nostra città a livello internazionale, sia sul versante della promozione che dal punto di vista sportivo e valoriale. Nella piena osservanza di tutte le misure di sicurezza, l’edizione del venticinquennale è stata un grande successo e si è conclusa rispettando le attese che si erano create.”Di seguito, l’elenco completo dei premiati del XXV Premio Internazionale Fair Play Menarini: Massimo Bonini – categoria “Fair play” Stefan Edberg – categoria “Carriera nel fair play” Sinisa Mihajlovic – categoria “Sport e salute” Pierluigi Marzorati – categoria “Una vita per lo sport” Eleonora Goldoni – categoria “Fair play e solidarietà” Matteo Marconcini – categoria “Promozione dello sport” Patrizio Oliva – categoria “Sport e vita” Katinka Hosszu – categoria “Personaggio mito” Patrick Kluivert – categoria “I valori sociali dello sport” Romano Battisti – categoria “Lo sport oltre lo sport” Marco Tardelli e Hansi Müller – Premio speciale Paolo Rossi “Modello per i giovani” Pierluigi Collina – Premio speciale Sustenium “Energia e cuore” Valentina Rodini e Federica Cesarini – Premio speciale “L’Italia nel cuore” Lucia Blini – Premio speciale Franco Lauro “Narrare le emozioni” Sofia Fiorini – Premio Fiamme Gialle “ Studio e sport “

Sassari Notizie

Calcio: Mihajlovic ct nazionale infermieri, 'non dimentico quanto hanno fatto per me'

02/09/2021 16:32

Stampa Riduci Aumenta Condividi 0

adnkronos News24Ore

Roma, 2 set. - (Adnkronos) - "Quando mi hanno proposto di fare l'allenatore della Nazionale Infermieri sono stato orgoglioso perché loro mi hanno salvato. Sono sempre stati gentili anche se a volte ero insopportabile. Ho visto quello che hanno fatto con il Covid, non si sono risparmiati e non lo dimentico". Lo ha detto l'allenatore del Bologna, Sinisa Mihajlovic, nel corso della premiazione ieri sera alla 25esima edizione del Fair Play-Menarini a Castiglion Fiorentina, dov'è scesa in campo per la prima volta la Nazionale degli Infermieri. "Il fair play è importante nello sport come anche nella vita -ha sottolineato il tecnico serbo-. Anche nel mondo del calcio si guarda sempre ai soldi, ma lo sport insegna disciplina, rispetto, insegna a saper godere di una vittoria o saper perdere, insegna le regole e il rispetto per il prossimo che è fondamentale".

SASSUOLO2000.it
QUOTIDIANO ONLINE

Le leggende dello sport al XXV Premio Fair Play Menarini

02 Settembre 2021



CASTIGLION FIORENTINO (ITALPRESS) – Ospiti illustri e grandi leggende dello sport italiano e mondiale alla cerimonia di premiazione del XXV Premio Internazionale Fair Play Menarini. Un'edizione 2021 che ha visto la kermesse dedicata all'etica e al fair play tornare in pista, dopo le restrizioni del 2020, con un programma completo e ricco di eventi collaterali, per celebrare il 25° anniversario della sua fondazione. A Castiglion Fiorentino, nel Loggiato Vasariano di piazza del Municipio, le stelle del panorama sportivo italiano e internazionale si sono fatte portatrici, attraverso le loro storie, di messaggi di fiducia, impegno e grande umanità. "Festeggiamo i primi 25 anni del Premio Fair Play Menarini: un risultato incredibile in un anno eccezionale per lo sport italiano – ha detto Ennio Troiano, direttore risorse umane di Menarini – Ci auguriamo che i valori del fair play, fondati sulla condivisione di principi che rappresentano la vera assenza dello sport, possano aiutarci a guardare con ottimismo al futuro". A ricevere i premi l'ex tennista Stefan Edberg, l'icona del basket Pierluigi Marzorati, l'Iron Lady del nuoto Katinka Hosszu, il pugile Patrizio Oliva, la calciatrice Eleonora Goldoni, i due olimpionici Romano Battisti e Matteo Marconcini, quindi per il calcio Sinisa Mihajlovic, Patrick Kluivert e Massimo Bonini. Grande commozione per l'assegnazione del Premio speciale dedicato al ricordo di Paolo Rossi, ritirato da Marco Tardelli e Hansi Mùller, mentre tanti applausi sono stati riservati all'arrivo delle canottiere Valentina Rodini e Federica Cesarini che, dopo l'oro olimpico conquistato ai Giochi di Tokyo 2020, hanno ritirato il Premio speciale "L'Italia nel cuore". E se la categoria "Narrare le emozioni", dallo scorso anno intitolata alla memoria di Franco Lauro, è andato alla giornalista sportiva di Mediaset Lucia Blini, e il riconoscimento "Sustenium Energia e Cuore" all'ex fischietto Pierluigi Collina, ad aggiudicarsi il Premio speciale "Studio e sport", frutto della collaborazione con il Centro sportivo delle Fiamme Gialle, è stata la giovane marciatrice Sofia Fiorini. "Non ci sono parole per descrivere l'emozione di aver vissuto una serata come questa. Non sono mancati istanti di gioia, alternati a momenti di grande riflessione, soprattutto per quanto riguarda il premio intitolato alla memoria del grande campione Paolo Rossi nella categoria 'Modello per i giovani, assegnato a Marco Tardelli e Hansi Mùller, due grandi amici di Pablito – afferma Angelo Morelli, presidente del Comitato organizzatore del premio – Sono stati 25 anni di duro lavoro, di grandi soddisfazioni, emozioni e ricchezza personale. Aver potuto gioire della presenza di tanti campioni, provenienti da ogni parte del mondo, è stata una cosa così grande da non riuscire neppure a raccontarla". Tra i frangenti clou della serata, la presentazione del francobollo dedicato alla XXV edizione del Premio Fair Play Mecenate: un francobollo celebrativo, appartenente alla serie tematiche "Lo sport", che sarà emesso dal Ministero dello sviluppo economico.
(ITALPRESS).

SATURNO NOTIZIE

Le grandi leggende dello sport a Castiglion Fiorentino



La kermesse dedicata all'etica e al fair play ha festeggiato i suoi 25 anni con un gran finale

Una vera e propria pioggia di emozioni è quella che, tra ospiti illustri e grandi leggende dello sport italiano e mondiale, ha accompagnato la cerimonia di premiazione del XXV Premio Internazionale Fair Play Menarini. Un'edizione 2021 davvero speciale che ha visto la kermesse dedicata all'etica e al fair play tornare in pista, dopo le restrizioni del 2020, con un programma completo e ricco di eventi collaterali, per celebrare in grande spolvero il venticinquesimo anniversario della sua fondazione. A Castiglion Fiorentino, nella suggestiva cornice del Loggiato Vasariano di piazza del Municipio, impreziosita per l'occasione da una spettacolare scenografia, hanno infatti brillato le più luminose stelle del panorama sportivo italiano ed internazionale facendosi portatrici, attraverso le loro storie, di messaggi di fiducia, impegno e grande umanità.

"Oggi festeggiamo i primi venticinque anni del Premio Fair Play Menarini: un risultato incredibile in un anno eccezionale per lo sport italiano – ha detto **Ennio Troiano**, Direttore Risorse Umane di Menarini - Ci auguriamo che i valori del fair play, fondati sulla condivisione di principi che rappresentano la vera essenza dello sport, possano aiutarci a guardare con ottimismo al futuro".

Trasmessa in diretta televisiva su Sportitalia (canale 60 del digitale terrestre), la magica serata del Fair Play Menarini ha visto nuovamente al timone il giornalista Lorenzo Dallari e l'ex pallavolista Rachele Sangiuliano, una coppia collaudata che, anche quest'anno, ci ha guidato attraverso i racconti e i successi dei big che, sul palco, hanno ritirato l'ambito riconoscimento: dall'ex tennista svedese Stefan Edberg all'icona del basket Pierluigi Marzorati, dall'Iron Lady del nuoto Katinka Hosszu all'eclettico Patrizio Oliva, dalla calciatrice Eleonora Goldoni ai due olimpionici italiani Romano Battisti e Matteo Marconcini, passando per i grandi nomi del calcio Sinisa Mihajlovic, Patrick Kluivert e Massimo Bonini. Grande commozione è stata suscitata dall'assegnazione del Premio speciale dedicato al ricordo di Paolo Rossi, ritirato da Marco Tardelli e Hansi Müller, mentre uno scroscio di applausi ha fatto da tappeto all'arrivo delle canottiere Valentina Rodini e Federica Cesarini che, dopo l'oro olimpico conquistato ai Giochi di Tokyo 2020, hanno ritirato il Premio speciale "L'Italia nel cuore". E se la categoria "Narrare le emozioni", dallo scorso anno intitolata alla memoria di Franco Lauro, è andato alla giornalista sportiva di Mediaset Lucia Blini, e il riconoscimento "Sustenium Energia e Cuore" all'ex fischietto Pierluigi Collina, ad aggiudicarsi il Premio speciale "Studio e sport", frutto dell'illustre collaborazione con il Centro sportivo delle Fiamme Gialle, è stata la giovane marciatrice Sofia Fiorini.

"Non ci sono parole per descrivere l'emozione di aver vissuto una serata come questa. Una serata in cui non sono mancati istanti di gioia, alternati a momenti di grande riflessione, soprattutto per quanto riguarda il premio intitolato alla memoria del grande campione Paolo Rossi nella categoria 'Modello per i giovani', assegnato a Marco Tardelli e Hansi Müller, due grandi amici di Pablito – afferma **Angelo Morelli**, presidente del Comitato organizzatore del premio - Sono stati venticinque anni di duro lavoro, ma anche di grandi soddisfazioni, emozioni e ricchezza personale. Aver potuto gioire della presenza di tanti campioni, provenienti da ogni parte del mondo, è stato per noi organizzatori una cosa così grande da non riuscire neppure a raccontarla. Ringraziamo enti, istituzioni, giornalisti e sponsor per esserci stati

così vicini e aver creduto nel nostro progetto. E, non da ultimi, i nostri ringraziamenti vanno anche a tutti coloro che hanno collaborato alla realizzazione dell'evento, una squadra sicuramente affiatata e responsabilizzata".

Tra i frangenti clou della serata, impossibile non annoverare la presentazione ufficiale del francobollo dedicato alla XXV edizione del Premio Fair Play Mecenate: un francobollo celebrativo, appartenente alla serie tematiche "Lo sport", che sarà emesso dal Ministero dello sviluppo economico.

"In questo anno difficile e, a tratti, drammatico, uno dei vocaboli più usati è resilienza – ha dichiarato **Mauro Sereni** di Consultinvest, dal 2013 main sponsor della manifestazione- Coraggio, dedizione, determinazione e lealtà mai come oggi devono essere parole che ci sostengono e il Premio Fair Play Menarini da sempre si impegna a valorizzare e diffondere questi principi".

Grande soddisfazione anche da parte del sindaco Mario Agnelli, primo cittadino del Comune di Castiglion Fiorentino che, da nove anni a questa parte, ha tessuto un legame a doppio filo con il premio e con i suoi principi fondanti, tanto da vantare il titolo di città europea per la promozione dei valori del fair play nel mondo.

"Delle venticinque edizioni andate in scena, mi è bastato assistere alle ultime svoltesi a Castiglion Fiorentino per classificare il Premio Fair Play Menarini come una manifestazione unica nel suo genere e il nostro obiettivo è sempre stato quello di dimostrarci all'altezza del blasone del premio– dichiara il sindaco **Mario Agnelli** – Poterlo ospitare è un privilegio di cui possiamo solo andare fieri, anche perché il premio ha contribuito ad accrescere l'immagine della nostra città a livello internazionale, sia sul versante della promozione che dal punto di vista sportivo e valoriale. Nella piena osservanza di tutte le misure di sicurezza, l'edizione del venticinquennale è stata un grande successo e si è conclusa rispettando le attese che si erano create."

Redazione
© Riproduzione riservata
02/09/2021 06:56:13

Premio Fair Play Menarini, con Match For Life inaugurata l'edizione 2021

Sbircia la Notizia Magazine 02 settembre 2021 13:01 Notizie da: Regione Lombardia



Fonte immagine: Sbircia la Notizia Magazine - link

È ufficialmente partita la maratona del XXV Premio Internazionale Fair Play Menarini. Un'edizione, quella aperta oggi a Castiglion Fiorentino (Arezzo), che già si preannuncia ricca di emozioni, sorprese e grandi ospiti. A dare il via alla tre giorni è stata, questo pomeriggio, la partita di beneficenza "Match For Life", organizzata dal Comune di Castiglion Fiorentino...

Leggi la notizia integrale su: Sbircia la Notizia Magazine

Il post dal titolo: «Premio Fair Play Menarini, con Match For Life inaugurata l'edizione 2021» è apparso il giorno 02 settembre 2021 alle ore 13:01 sul quotidiano online *Sbircia la Notizia Magazine* dove ogni giorno puoi trovare le ultime notizie dell'area geografica relativa a Lombardia.

Sbircia la notizia
Magazine

Premio Fair Play Menarini, con Match For Life inaugurata l'edizione 2021

Pubblicato il 2 Settembre 2021, 13:57



Articolo a cura di Adnkronos

È ufficialmente partita la maratona del XXV Premio Internazionale Fair Play Menarini. Un'edizione, quella aperta oggi a Castiglion Fiorentino (Arezzo), che già si preannuncia ricca di emozioni, sorprese e grandi ospiti. A dare il via alla tre giorni è stata, questo pomeriggio, la partita di beneficenza "Match For Life", organizzata dal Comune di Castiglion Fiorentino a sostegno dei progetti umanitari della Fondazione Fabrizio Meoni Onlus in Senegal: un taglio del nastro all'insegna della solidarietà, che ha generato momenti di profonda commozione nel ricordo del pilota castiglionese Fabrizio Meoni e della figlia Chiara, recentemente scomparsa.

"Ottenere un così alto numero di adesioni a una partita benefica in uno stadio di provincia è già stato di per sé un gran risultato – spiega Mario Agnelli, sindaco di Castiglion Fiorentino – Se poi consideriamo il match ha visto coinvolti sportivi di più discipline e infermieri provenienti da tutta Italia, tutti uniti per dare sostegno ai progetti voluti dalla famiglia Meoni, nel ricordo indelebile di Chiara e Fabrizio, allora ritengo che l'idea iniziale abbia germogliato nel migliore dei modi. Ricordo sempre la frase del grande Fabrizio Meoni che diceva 'L'Africa mi ha dato tanto, devo restituirle qualcosa'. Con questa partita abbiamo mostrato a tutti che ognuno di noi ha un'Africa a cui restituire qualcosa e che, anche divertendoci, è possibile fare del bene a chi ne ha più bisogno".

Disputato tra le mura dello stadio "Emanuele Faralli" di Castiglion Fiorentino, "Match For Life" ha, infatti, schierato in campo per il fischio d'inizio due formazioni di tutto rispetto che hanno prestato gambe e fiato alla causa. Capitanato dall'ex ciclista Daniele Bennati, il team della Selezione Meoni ha potuto contare sull'adesione di personaggi del mondo dello sport e dello spettacolo del calibro di Massimiliano Benassi, Ivan Basso, Dj Ringo, Italo Bulgheroni, Paolo Bettini, Rinaldo Nocentini, Davide Moscardelli, Horacio Erpen, Michele Bartoli, marco Sansonetti, Santiago Basso, Davide Cassani, Filippo Pozzato, Marco Carrara, Stefano Butti, Fabio Galante, Roberto Muzzi, Andrea Mangoni, Amedeo Carboni, Fabrizio Ravanelli oltre che su quella del sindaco Mario Agnelli, primo cittadino di Castiglion Fiorentino.

“Questa è per noi una giornata davvero particolare ed emozionante – esordisce l’ex ciclista Daniele Bennati, capitano della Selezione Meoni – Questa partita conferma il grande legame che tutta la città aveva con Fabrizio Meoni che, sia come sportivo che come uomo, è riuscito a portare alto nel mondo il nome di Castiglion Fiorentino. Dopo la tragica scomparsa di Chiara, con il sindaco Agnelli, abbiamo subito messo in campo le nostre forze per dar vita a un evento benefico che potesse omaggiare la loro memoria, sostenendo i progetti umanitari che la Fondazione Meoni porta avanti da anni”.

“Il calcio e lo sport è spesso veicolo di messaggi importanti e, in questo caso, è bello vedere tanti campioni e personaggi dello spettacolo unirsi per una giusta causa – aggiunge Fabrizio Ravanelli, oggi allenatore della Fondazione Meoni – Per tutti noi, è anche un onore poter scendere in campo contro un avversario nobile come la Nazionale Italiana Infermieri, una categoria simbolo della lotta alla pandemia, alla quale non possiamo altro che esprimere i nostri ringraziamenti per essere sempre stata in prima linea a combattere un nemico terribile”.

Dall’altro lato, a scendere in campo per il suo primo impegno ufficiale, la Nazionale Italiana Infermieri della Fnopi, la Federazione che rappresenta in Italia gli oltre 456mila infermieri iscritti all’Ordine e che, soltanto l’anno scorso, sul palco del Fair Play Menarini, è stata insignita del Premio speciale per l’impegno civile e sociale. Malgrado il delicato periodo che gli operatori sanitari si trovano ancora ad affrontare, non è infatti mancata all’appuntamento una squadra mista composta da quegli stessi infermieri che, da Nord a Sud, da oltre un anno, sono impegnati in prima linea nella lotta contro il Covid 19. Una partecipazione decisamente significativa, la loro, che ha ricevuto anche la “benedizione” di Sinisa Mihajlovic, simbolicamente nominato commissario tecnico della formazione.

“Siamo orgogliosi di rappresentare la nostra professione anche attraverso l’attività sportiva – spiega il capitano della Nazionale Italiana Infermieri, Daiana Campani, infermiera iscritta all’Albo di Milano – Lodi- Monza e Brianza, attualmente impegnata in un Dottorato di Ricerca in ambito Aging presso l’Università del Piemonte Orientale – Gli infermieri sono campioni nel lavorare in team e giocare una partita di calcio è un modo diverso e divertente di fare squadra e di condividere i nostri valori professionali e umani, portandoci più vicini alle persone al di fuori dei luoghi tradizionali di cura.”

Raccontata dallo speaker ufficiale Nicola Pigini, e trasmessa in diretta streaming sulla pagina Facebook dell’emittente televisiva Arezzo TV, “Match For Life” destinerà i proventi raccolti con la vendita dei biglietti e le donazioni arrivate, al completamento di un progetto di riqualificazione di una struttura dedicata all’infanzia in Senegal, in una delle aree rurali di intervento in cui la Fondazione Meoni Onlus è da anni attiva. Con riferimento all’evento benefico, sarà infatti possibile continuare a donare attraverso le coordinate bancarie rintracciabili sul sito web della Fondazione Fabrizio Meoni Onlus.

“Fair Play è anche solidarietà ed aver visto scendere in campo la Nazionale Calcio Infermieri, che tra l’altro ha fatto proprio oggi il suo esordio, e la Selezione Meoni, formata da ex calciatori, ciclisti e personalità dello spettacolo, ci ha fatto venire la pelle d’oca – dice Angelo Morelli, presidente del comitato organizzatore – Il Premio Internazionale Fair Play Menarini festeggia con questa edizione il suo 25° compleanno, un traguardo molto importante e significativo, e se siamo arrivati ad avere un’età più che maggiorenne, dobbiamo ringraziare tutti coloro che hanno creduto in noi: gli enti, le istituzioni, la stampa nazionale e internazionale, i premiati che negli anni sono rimasti al nostro fianco e gli sponsor. Stasera abbiamo aperto la tre giorni con “Match For Life”, iniziativa che ci auguriamo possa avere seguito anche negli anni a venire, e con la quale siamo certi di aver dato ancora più significato alla mission del premio: impegnarsi per gli altri, per coloro che hanno bisogno del nostro aiuto.”

A Castiglion Fiorentino notte magica per XXV Premio internazionale Fair play Menarini



Una vera e propria pioggia di emozioni è quella che, tra ospiti illustri e grandi leggende dello sport ...

Autore : **sbircialanotizia**

Commenta

A Castiglion Fiorentino notte magica per XXV Premio internazionale Fair play Menarini *(Di giovedì 2 settembre 2021)* Una vera e propria pioggia di emozioni è quella che, tra ospiti illustri e grandi leggende dello sport italiano e mondiale, ha accompagnato la cerimonia di premiazione del XXV **Premio internazionale Fair play Menarini**. Un'edizione 2021 davvero speciale che ha visto la kermesse dedicata all'etica e al **Fair play** tornare in pista, dopo le restrizioni del 2020, con un programma completo e ricco di eventi collaterali, per celebrare in grande spolvero il venticinquesimo anniversario della sua fondazione. A **Castiglion Fiorentino**, nella suggestiva cornice del Loggiato Vasariano di piazza del Municipio, impreziosita per l'occasione da una spettacolare scenografia, hanno infatti brillato le più luminose stelle del panorama sportivo italiano ed ...

Leggi su sbircialanotizia

Sbircia la notizia
Magazine

A Castiglion Fiorentino notte magica per XXV Premio internazionale Fair play Menarini

Pubblicato il 2 Settembre 2021, 13:06



Articolo a cura di Adnkronos

Una vera e propria pioggia di emozioni è quella che, tra ospiti illustri e grandi leggende dello sport italiano e mondiale, ha accompagnato la cerimonia di premiazione del XXV Premio Internazionale Fair Play Menarini. Un'edizione 2021 davvero speciale che ha visto la kermesse dedicata all'etica e al fair play tornare in pista, dopo le restrizioni del 2020, con un programma completo e ricco di eventi collaterali, per celebrare in grande spolvero il venticinquesimo anniversario della sua fondazione. A Castiglion Fiorentino, nella suggestiva cornice del Loggiato Vasariano di piazza del Municipio, impreziosita per l'occasione da una spettacolare scenografia, hanno infatti brillato le più luminose stelle del panorama sportivo italiano ed internazionale facendosi portatrici, attraverso le loro storie, di messaggi di fiducia, impegno e grande umanità.

"Festeggiamo i primi venticinque anni del Premio Fair Play Menarini: un risultato incredibile in un anno eccezionale per lo sport italiano – ha detto Ennio Troiano, Direttore Risorse Umane Global di Menarini – Ci auguriamo che i valori del fair play, fondati sulla condivisione di principi che rappresentano la vera essenza dello sport, possano aiutarci a guardare con ottimismo al futuro".

Trasmessa in diretta televisiva su Sportitalia (canale 60 del digitale terrestre), la magica serata del Fair Play Menarini ha visto nuovamente al timone il giornalista Lorenzo Dallari e l'ex pallavolista Rachele Sangiuliano, una coppia collaudata che, anche quest'anno, ci ha guidato attraverso i racconti e i successi dei big che, sul palco, hanno ritirato l'ambito riconoscimento: dall'ex tennista svedese Stefan Edberg all'icona del basket Pierluigi Marzorati, dall'Iron Lady del nuoto Katinka Hosszu all'eclettico Patrizio Oliva, dalla calciatrice Eleonora Goldoni ai due olimpionici italiani Romano Battisti e Matteo Marconcini, passando per i grandi nomi del calcio Sinisa Mihajlovic, Patrick Kluivert e Massimo Bonini.

Grande commozione è stata suscitata dall'assegnazione del Premio speciale dedicato al ricordo di Paolo Rossi, ritirato da Marco Tardelli e Hansi Müller, mentre uno scroscio di applausi ha fatto da tappeto all'arrivo delle canottiere Valentina Rodini e Federica Cesarini che, dopo l'oro olimpico conquistato ai Giochi di Tokyo 2020, hanno ritirato il Premio speciale "L'Italia nel cuore". E se la categoria "Narrare le emozioni", dallo scorso anno intitolata alla memoria di Franco Lauro, è andato alla giornalista sportiva di Mediaset Lucia Blini, e il riconoscimento "Sustenium Energia e Cuore" all'ex fischietto Pierluigi Collina, ad aggiudicarsi il Premio speciale "Studio e sport", frutto dell'illustre collaborazione con il Centro sportivo delle Fiamme Gialle, è stata la giovane marciatrice Sofia Fiorini.

"Non ci sono parole per descrivere l'emozione di aver vissuto una serata come questa. Una serata in cui non sono mancati istanti di gioia, alternati a momenti di grande riflessione, soprattutto per quanto riguarda il premio intitolato alla memoria del grande campione Paolo Rossi nella categoria 'Modello per i giovani', assegnato a Marco Tardelli e Hansi Müller, due grandi amici di Pablito – afferma Angelo Morelli, presidente del Comitato organizzatore del premio – Sono stati venticinque anni di duro lavoro, ma anche di grandi soddisfazioni, emozioni e ricchezza personale. Aver potuto gioire della presenza di tanti campioni, provenienti da ogni parte del mondo, è stato per noi organizzatori una cosa così grande da non riuscire neppure a raccontarla. Ringraziamo enti, istituzioni, giornalisti e sponsor per esserci stati così vicini e aver creduto nel nostro progetto. E, non da ultimi, i nostri ringraziamenti vanno anche a tutti coloro che hanno collaborato alla realizzazione dell'evento, una squadra sicuramente affiatata e responsabilizzata".

Tra i frangenti clou della serata, impossibile non annoverare la presentazione ufficiale del francobollo dedicato alla XXV edizione del Premio Fair Play Mecenate: un francobollo celebrativo, appartenente alla serie tematiche "Lo sport", che sarà emesso dal Ministero dello sviluppo economico. "In questo anno difficile e, a tratti, drammatico, uno dei vocaboli più usati è resilienza – ha dichiarato Mauro Sereni di Consultinvest, dal 2013 main sponsor della manifestazione- Coraggio, dedizione, determinazione e lealtà mai come oggi devono essere parole che ci sostengono e il Premio Fair Play Menarini da sempre si impegna a valorizzare e diffondere questi principi". Grande soddisfazione anche da parte del sindaco Mario Agnelli, primo cittadino del Comune di Castiglion Fiorentino che, da nove anni a questa parte, ha tessuto un legame a doppio filo con il premio e con i suoi principi fondanti, tanto da vantare il titolo di città europea per la promozione dei valori del fair play nel mondo.

“Delle venticinque edizioni andate in scena, mi è bastato assistere alle ultime svoltesi a Castiglion Fiorentino per classificare il Premio Fair Play Menarini come una manifestazione unica nel suo genere e il nostro obiettivo è sempre stato quello di dimostrarci all’altezza del blasone del premio– dichiara il sindaco Mario Agnelli – Poterlo ospitare è un privilegio di cui possiamo solo andare fieri, anche perché il premio ha contribuito ad accrescere l’immagine della nostra città a livello internazionale, sia sul versante della promozione che dal punto di vista sportivo e valoriale. Nella piena osservanza di tutte le misure di sicurezza, l’edizione del venticinquennale è stata un grande successo e si è conclusa rispettando le attese che si erano create.”

Di seguito, l’elenco completo dei premiati del XXV Premio Internazionale Fair Play Menarini: Massimo Bonini – categoria “Fair play” Stefan Edberg – categoria “Carriera nel fair play” Sinisa Mihajlovic – categoria “Sport e salute” Pierluigi Marzorati – categoria “Una vita per lo sport” Eleonora Goldoni – categoria “Fair play e solidarietà” Matteo Marconcini – categoria “Promozione dello sport” Patrizio Oliva – categoria “Sport e vita” Katinka Hosszu – categoria “Personaggio mito” Patrick Kluivert – categoria “I valori sociali dello sport” Romano Battisti – categoria “Lo sport oltre lo sport” Marco Tardelli e Hansi Müller – Premio speciale Paolo Rossi “Modello per i giovani” Pierluigi Collina – Premio speciale Sustenium “Energia e cuore” Valentina Rodini e Federica Cesarini – Premio speciale “L’Italia nel cuore” Lucia Blini – Premio speciale Franco Lauro “Narrare le emozioni” Sofia Fiorini – Premio Fiamme Gialle “ Studio e sport “

Sbircia la notizia
Magazine

Sport: le grandi leggende nella notte magica del Premio Fair Play Menarini

Pubblicato il 2 Settembre 2021, 13:09



Articolo a cura di Adnkronos

Una vera e propria pioggia di emozioni è quella che, tra ospiti illustri e grandi leggende dello sport italiano e mondiale, ha accompagnato la cerimonia di premiazione del XXV Premio Internazionale Fair Play Menarini. Un'edizione 2021 davvero speciale che ha visto la kermesse dedicata all'etica e al fair play tornare in pista, dopo le restrizioni del 2020, con un programma completo e ricco di eventi collaterali, per celebrare in grande spolvero il venticinquesimo anniversario della sua fondazione. A Castiglion Fiorentino (Arezzo) nella suggestiva cornice del Loggiato Vasariano di piazza del Municipio, impreziosita per l'occasione da una spettacolare scenografia, hanno infatti brillato le più luminose stelle del panorama sportivo italiano ed internazionale facendosi portatrici, attraverso le loro storie, di messaggi di fiducia, impegno e grande umanità.

"Oggi festeggiamo i primi venticinque anni del Premio Fair Play Menarini: un risultato incredibile in un anno eccezionale per lo sport italiano – ha detto Ennio Troiano, Direttore Risorse Umane Global di Menarini – Ci auguriamo che i valori del fair play, fondati sulla condivisione di principi che rappresentano la vera essenza dello sport, possano aiutarci a guardare con ottimismo al futuro".

Trasmessa in diretta televisiva su Sportitalia (canale 60 del digitale terrestre), la magica serata del Fair Play Menarini ha visto nuovamente al timone il giornalista Lorenzo Dallari e l'ex pallavolista Rachele Sangiuliano, una coppia collaudata che, anche quest'anno, ci ha guidato attraverso i racconti e i successi dei big che, sul palco, hanno ritirato l'ambito riconoscimento: dall'ex tennista svedese Stefan Edberg all'icona del basket Pierluigi Marzorati, dall'Iron Lady del nuoto Katinka Hosszu all'eclettico Patrizio Oliva, dalla calciatrice Eleonora Goldoni ai due olimpionici italiani Romano Battisti e Matteo Marconcini, passando per i grandi nomi del calcio Sinisa Mihajlovic, Patrick Kluivert e Massimo Bonini. Grande commozione è stata suscitata dall'assegnazione del Premio speciale dedicato al ricordo di Paolo Rossi, ritirato da Marco Tardelli e Hansi Müller, mentre uno scroscio di applausi ha fatto da tappeto all'arrivo delle canottiere Valentina Rodini e Federica Cesarini che, dopo l'oro olimpico conquistato ai Giochi di Tokyo 2020, hanno ritirato il Premio speciale "L'Italia nel cuore". E se la categoria "Narrare le emozioni", dallo scorso anno intitolata alla memoria di Franco Lauro, è andato alla giornalista sportiva di Mediaset Lucia Blini, e il riconoscimento "Sustenium Energia e Cuore" all'ex fischietto Pierluigi Collina, ad aggiudicarsi il Premio speciale "Studio e sport", frutto dell'illustre collaborazione con il Centro sportivo delle Fiamme Gialle, è stata la giovane marciatrice Sofia Fiorini.

"Non ci sono parole per descrivere l'emozione di aver vissuto una serata come questa. Una serata in cui non sono mancati istanti di gioia, alternati a momenti di grande riflessione, soprattutto per quanto riguarda il premio intitolato alla memoria del grande campione Paolo Rossi nella categoria 'Modello per i giovani', assegnato a Marco Tardelli e Hansi Müller, due grandi amici di Pablito – afferma Angelo Morelli, presidente del Comitato organizzatore del premio – Sono stati venticinque anni di duro lavoro, ma anche di grandi soddisfazioni, emozioni e ricchezza personale. Aver potuto gioire della presenza di tanti campioni, provenienti da ogni parte del mondo, è stato per noi organizzatori una cosa così grande da non riuscire neppure a raccontarla. Ringraziamo enti, istituzioni, giornalisti e sponsor per esserci stati così vicini e aver creduto nel nostro progetto. E, non da ultimi, i nostri ringraziamenti vanno anche a tutti coloro che hanno collaborato alla realizzazione dell'evento, una squadra sicuramente affiatata e responsabilizzata".

Tra i frangenti clou della serata, impossibile non annoverare la presentazione ufficiale del francobollo dedicato alla XXV edizione del Premio Fair Play Mecenate: un francobollo celebrativo, appartenente alla serie tematiche "Lo sport", che sarà emesso dal Ministero dello sviluppo economico.

"In questo anno difficile e, a tratti, drammatico, uno dei vocaboli più usati è resilienza – ha dichiarato Mauro Sereni di Consultinvest, dal 2013 main sponsor della manifestazione- Coraggio, dedizione, determinazione e lealtà mai come oggi devono essere parole che ci sostengono e il Premio Fair Play Menarini da sempre si impegna a valorizzare e diffondere questi principi".

Grande soddisfazione anche da parte del sindaco Mario Agnelli, primo cittadino del Comune di Castiglion Fiorentino che, da nove anni a questa parte, ha tessuto un legame a doppio filo con il premio e con i suoi principi fondanti, tanto da vantare il titolo di città europea per la promozione dei valori del fair play nel mondo.

“Delle venticinque edizioni andate in scena, mi è bastato assistere alle ultime svoltesi a Castiglion Fiorentino per classificare il Premio Fair Play Menarini come una manifestazione unica nel suo genere e il nostro obiettivo è sempre stato quello di dimostrarci all’altezza del blasone del premio– dichiara il sindaco Mario Agnelli – Poterlo ospitare è un privilegio di cui possiamo solo andare fieri, anche perché il premio ha contribuito ad accrescere l’immagine della nostra città a livello internazionale, sia sul versante della promozione che dal punto di vista sportivo e valoriale. Nella piena osservanza di tutte le misure di sicurezza, l’edizione del venticinquennale è stata un grande successo e si è conclusa rispettando le attese che si erano create.”

Di seguito, l’elenco completo dei premiati del XXV Premio Internazionale Fair Play Menarini:

Massimo Bonini – categoria “Fair play”

Stefan Edberg – categoria “Carriera nel fair play”

Sinisa Mihajlovic – categoria “Sport e salute”

Pierluigi Marzorati – categoria “Una vita per lo sport”

Eleonora Goldoni – categoria “Fair play e solidarietà”

Matteo Marconcini – categoria “Promozione dello sport”

Patrizio Oliva – categoria “Sport e vita”

Katinka Hosszu – categoria “Personaggio mito”

Patrick Kluivert – categoria “I valori sociali dello sport”

Romano Battisti – categoria “Lo sport oltre lo sport”

Marco Tardelli e Hansi Müller – Premio speciale Paolo Rossi “Modello per i giovani”

Pierluigi Collina – Premio speciale Sustenium “Energia e cuore”

Valentina Rodini e Federica Cesarini – Premio speciale “L’Italia nel cuore”

Lucia Blini – Premio speciale Franco Lauro “Narrare le emozioni”

Sofia Fiorini – Premio Fiamme Gialle “ Studio e sport “

SCANDIANO2000

Le leggende dello sport al XXV Premio Fair Play Menarini

2 Settembre 2021



CASTIGLION FIORENTINO (ITALPRESS) – Ospiti illustri e grandi leggende dello sport italiano e mondiale alla cerimonia di premiazione del XXV Premio Internazionale Fair Play Menarini. Un'edizione 2021 che ha visto la kermesse dedicata all'etica e al fair play tornare in pista, dopo le restrizioni del 2020, con un programma completo e ricco di eventi collaterali, per celebrare il 25° anniversario della sua fondazione. A Castiglion Fiorentino, nel Loggiato Vasariano di piazza del Municipio, le stelle del panorama sportivo italiano e internazionale si sono fatte portatrici, attraverso le loro storie, di messaggi di fiducia, impegno e grande umanità. "Festeggiamo i primi 25 anni del Premio Fair Play Menarini: un risultato incredibile in un anno eccezionale per lo sport italiano – ha detto Ennio Troiano, direttore risorse umane di Menarini – Ci auguriamo che i valori del fair play, fondati sulla condivisione di principi che rappresentano la vera assenza dello sport, possano aiutarci a guardare con ottimismo al futuro". A ricevere i premi l'ex tennista Stefan Edberg, l'icona del basket Pierluigi Marzorati, l'Iron Lady del nuoto Katinka Hosszu, il pugile Patrizio Oliva, la calciatrice Eleonora Goldoni, i due olimpionici Romano Battisti e Matteo Marconcini, quindi per il calcio Sinisa Mihajlovic, Patrick Kluivert e Massimo Bonini. Grande commozione per l'assegnazione del Premio speciale dedicato al ricordo di Paolo Rossi, ritirato da Marco Tardelli e Hansi Mùller, mentre tanti applausi sono stati riservati all'arrivo delle canottiere Valentina Rodini e Federica Cesarini che, dopo l'oro olimpico conquistato ai Giochi di Tokyo 2020, hanno ritirato il Premio speciale "L'Italia nel cuore". E se la categoria "Narrare le emozioni", dallo scorso anno intitolata alla memoria di Franco Lauro, è andato alla giornalista sportiva di Mediaset Lucia Blini, e il riconoscimento "Sustenium Energia e Cuore" all'ex fischietto Pierluigi Collina, ad aggiudicarsi il Premio speciale "Studio e sport", frutto della collaborazione con il Centro sportivo delle Fiamme Gialle, è stata la giovane marciatrice Sofia Fiorini. "Non ci sono parole per descrivere l'emozione di aver vissuto una serata come questa. Non sono mancati istanti di gioia, alternati a momenti di grande riflessione, soprattutto per quanto riguarda il premio intitolato alla memoria del grande campione Paolo Rossi nella categoria 'Modello per i giovani', assegnato a Marco Tardelli e Hansi Mùller, due grandi amici di Pablito – afferma Angelo Morelli, presidente del Comitato organizzatore del premio – Sono stati 25 anni di duro lavoro, di grandi soddisfazioni, emozioni e ricchezza personale. Aver potuto gioire della presenza di tanti campioni, provenienti da ogni parte del mondo, è stata una cosa così grande da non riuscire neppure a raccontarla". Tra i frangenti clou della serata, la presentazione del francobollo dedicato alla XXV edizione del Premio Fair Play Mecenate: un francobollo celebrativo, appartenente alla serie tematiche "Lo sport", che sarà emesso dal Ministero dello sviluppo economico.
(ITALPRESS).

Le leggende dello sport al XXV Premio Fair Play Menarini

Facebook Twitter Pinterest Più...

02/09/2021



CASTIGLION FIORENTINO (ITALPRESS) – Ospiti illustri e grandi leggende dello sport italiano e mondiale alla cerimonia di premiazione del XXV Premio Internazionale Fair Play Menarini. Un'edizione 2021 che ha visto la kermesse dedicata all'etica e al fair play tornare in pista, dopo le restrizioni del 2020, con un programma completo e ricco di eventi collaterali, per celebrare il 25° anniversario della sua fondazione. A Castiglion Fiorentino, nel Loggiato Vasariano di piazza del Municipio, le stelle del panorama sportivo italiano e internazionale si sono fatte portatrici, attraverso le loro storie, di messaggi di fiducia, impegno e grande umanità. "Festeggiamo i primi 25 anni del Premio Fair Play Menarini: un risultato incredibile in un anno eccezionale per lo sport italiano – ha detto Ennio Troiano, direttore risorse umane di Menarini – Ci auguriamo che i valori del fair play, fondati sulla condivisione di principi che rappresentano la vera assenza dello sport, possano aiutarci a guardare con ottimismo al futuro". A ricevere i premi l'ex tennista Stefan Edberg, l'icona del basket Pierluigi Marzorati, l'Iron Lady del nuoto Katinka Hosszu, il pugile Patrizio Oliva, la calciatrice Eleonora Goldoni, i due olimpionici Romano Battisti e Matteo Marconcini, quindi per il calcio Sinisa Mihajlovic, Patrick Kluivert e Massimo Bonini. Grande commozione per l'assegnazione del Premio speciale dedicato al ricordo di Paolo Rossi, ritirato da Marco Tardelli e Hansi Müller, mentre tanti applausi sono stati riservati all'arrivo delle canottiere Valentina Rodini e Federica Cesarini che, dopo l'oro olimpico conquistato ai Giochi di Tokyo 2020, hanno ritirato il Premio speciale "L'Italia nel cuore". E se la categoria "Narrare le emozioni", dallo scorso anno intitolata alla memoria di Franco Lauro, è andato alla giornalista sportiva di Mediaset Lucia Blini, e il riconoscimento "Sustenium Energia e Cuore" all'ex fischietto Pierluigi Collina, ad aggiudicarsi il Premio speciale "Studio e sport", frutto della collaborazione con il Centro sportivo delle Fiamme Gialle, è stata la giovane marciatrice Sofia Fiorini. "Non ci sono parole per descrivere l'emozione di aver vissuto una serata come questa. Non sono mancati istanti di gioia, alternati a momenti di grande riflessione, soprattutto per quanto riguarda il premio intitolato alla memoria del grande campione Paolo Rossi nella categoria 'Modello per i giovani', assegnato a Marco Tardelli e Hansi Müller, due grandi amici di Pablito – afferma Angelo Morelli, presidente del Comitato organizzatore del premio – Sono stati 25 anni di duro lavoro, di grandi soddisfazioni, emozioni e ricchezza personale. Aver potuto gioire della presenza di tanti campioni, provenienti da ogni parte del mondo, è stata una cosa così grande da non riuscire neppure a raccontarla". Tra i frangenti clou della serata, la presentazione del francobollo dedicato alla XXV edizione del Premio Fair Play Mecenate: un francobollo celebrativo, appartenente alla serie tematiche "Lo sport", che sarà emesso dal Ministero dello sviluppo economico.

(ITALPRESS).

pal/ari/com

02-Set-21 16:35

Sicilia
internazionale



Le leggende dello sport al XXV Premio Fair Play Menarini

AUTHOR REDAZIONE PUBLISHED 2 SETTEMBRE 2021

CASTIGLION FIORENTINO (ITALPRESS) – Ospiti illustri e grandi leggende dello sport italiano e mondiale alla cerimonia di premiazione del XXV Premio Internazionale Fair Play Menarini. Un'edizione 2021 che ha visto la kermesse dedicata all'etica e al fair play tornare in pista, dopo le restrizioni del 2020, con un programma completo e ricco di eventi collaterali, per celebrare il 25° anniversario della sua fondazione. A Castiglion Fiorentino, nel Loggiato Vasariano di piazza del Municipio, le stelle del panorama sportivo italiano e internazionale si sono fatte portatrici, attraverso le loro storie, di messaggi di fiducia, impegno e grande umanità. "Festeggiamo i primi 25 anni del Premio Fair Play Menarini: un risultato incredibile in un anno eccezionale per lo sport italiano – ha detto Ennio Troiano, direttore risorse umane di Menarini – Ci auguriamo che i valori del fair play, fondati sulla condivisione di principi che rappresentano la vera assenza dello sport, possano aiutarci a guardare con ottimismo al futuro". A ricevere i premi l'ex tennista Stefan Edberg, l'icona del basket Pierluigi Marzorati, l'Iron Lady del nuoto Katinka Hosszu, il pugile Patrizio Oliva, la calciatrice Eleonora Goldoni, i due olimpionici Romano Battisti e Matteo Marconcini, quindi per il calcio Sinisa Mihajlovic, Patrick Kluivert e Massimo Bonini. Grande commozione per l'assegnazione del Premio speciale dedicato al ricordo di Paolo Rossi, ritirato da Marco Tardelli e Hansi Mùller, mentre tanti applausi sono stati riservati all'arrivo delle canottiere Valentina Rodini e Federica Cesarini che, dopo l'oro olimpico conquistato ai Giochi di Tokyo 2020, hanno ritirato il Premio speciale "L'Italia nel cuore". E se la categoria "Narrare le emozioni", dallo scorso anno intitolata alla memoria di Franco Lauro, è andato alla giornalista sportiva di Mediaset Lucia Blini, e il riconoscimento "Sustenium Energia e Cuore" all'ex fischietto Pierluigi Collina, ad aggiudicarsi il Premio speciale "Studio e sport", frutto della collaborazione con il Centro sportivo delle Fiamme Gialle, è stata la giovane marciatrice Sofia Fiorini. "Non ci sono parole per descrivere l'emozione di aver vissuto una serata come questa. Non sono mancati istanti di gioia, alternati a momenti di grande riflessione, soprattutto per quanto riguarda il premio intitolato alla memoria del grande campione Paolo Rossi nella categoria 'Modello per i giovani', assegnato a Marco Tardelli e Hansi Mùller, due grandi amici di Pablito – afferma Angelo Morelli, presidente del Comitato organizzatore del premio – Sono stati 25 anni di duro lavoro, di grandi soddisfazioni, emozioni e ricchezza personale. Aver potuto gioire della presenza di tanti campioni, provenienti da ogni parte del mondo, è stata una cosa così grande da non riuscire neppure a raccontarla". Tra i frangenti clou della serata, la presentazione del francobollo dedicato alla XXV edizione del Premio Fair Play Mecenate: un francobollo celebrativo, appartenente alla serie tematiche "Lo sport", che sarà emesso dal Ministero dello sviluppo economico.
(ITALPRESS).

Sicilia
internazionale



Tardelli e Mihajlović tra i protagonisti del Fair Play Menarini

AUTHOR REDAZIONE PUBLISHED 2 SETTEMBRE 2021



A Castiglion Fiorentino si è svolta la premiazione del XXV Premio Internazionale Fair Play Menarini. Tra i protagonisti Marco Tardelli, campione del mondo del 1982, che ha ricevuto il riconoscimento speciale dedicato al ricordo di Paolo Rossi. Presente anche l'allenatore del Bologna, Siniša Mihajlović, che ha guidato la Nazionale infermieri nel giorno dell'apertura della tre giorni del Premio, con la partita di beneficenza Match for life.
ari/gtr

https://video.italpress.com/play/mp4/video/gdm0p15r9z0jgaoyl87jkeo2

Sicilia
internazionale



A Castiglion Fiorentino il XXV Premio Fair Play Menarini

AUTHOR REDAZIONE PUBLISHED 2 SETTEMBRE 2021



A Castiglion Fiorentino, nella suggestiva cornice del Loggiato Vasariano di piazza del Municipio, si è svolta la cerimonia di premiazione del XXV Premio Internazionale Fair Play Menarini. Un'edizione 2021 tra ospiti illustri e grandi leggende dello sport italiano e mondiale che ha visto la kermesse dedicata all'etica e al fair play tornare in pista, dopo le restrizioni del 2020, con un programma completo e ricco di eventi collaterali, per celebrare in grande spolvero il 25° anniversario della sua fondazione.
ari/gtr

https://video.italpress.com/play/mp4/video/r6x05p39kzgrx5ebdmj7voga

Le leggende dello sport al XXV Premio Fair Play Menarini

Sicilia News 24 02 settembre 2021 17:05 Notizie da: Regione Sicilia



Fonte immagine: Sicilia News 24 - link

CASTIGLION FIORENTINO (ITALPRESS) – Ospiti illustri e grandi leggende dello sport italiano e mondiale alla cerimonia di premiazione del XXV Premio Internazionale Fair Play Menarini. Un'edizione 2021 che ha visto la kermesse dedicata all'etica e al fair play tornare in pista, dopo le restrizioni del 2020, con un programma completo e ricco di eventi collaterali, per celebrare il 25° anniversario della sua fondazione. A Castiglion Fiorentino, nel Loggiato Vasariano di piazza del Municipio, le stelle del panorama sportivo italiano e internazionale si sono fatte portatrici, attraverso le lor...

Leggi la notizia integrale su: Sicilia News 24

Il post dal titolo: «Le leggende dello sport al XXV Premio Fair Play Menarini» è apparso il giorno 02 settembre 2021 alle ore 17:05 sul quotidiano online *Sicilia News 24* dove ogni giorno puoi trovare le ultime notizie dell'area geografica relativa a Sicilia.

SiciliaNews24
Quotidiano online di fatti e notizie dalle province siciliane

Le leggende dello sport al XXV Premio Fair Play Menarini

2 SETTEMBRE 2021 TOP NEWS



Annunci Google
Nascondi annuncio
Perché questo annuncio?

CASTIGLION FIORENTINO (ITALPRESS) – Ospiti illustri e grandi leggende dello sport italiano e mondiale alla cerimonia di premiazione del XXV Premio Internazionale Fair Play Menarini. Un'edizione 2021 che ha visto la kermesse dedicata all'etica e al fair play tornare in pista, dopo le restrizioni del 2020, con un programma completo e ricco di eventi collaterali, per celebrare il 25° anniversario della sua fondazione. A Castiglion Fiorentino, nel Loggiato Vasariano di piazza del Municipio, le stelle del panorama sportivo italiano e internazionale si sono fatte portatrici, attraverso le loro storie, di messaggi di fiducia, impegno e grande umanità.

"Festeggiamo i primi 25 anni del Premio Fair Play Menarini: un risultato incredibile in un anno eccezionale per lo sport italiano – ha detto Ennio Troiano, direttore risorse umane di Menarini – Ci auguriamo che i valori del fair play, fondati sulla condivisione di principi che rappresentano la vera assenza dello sport, possano aiutarci a guardare con ottimismo al futuro". A ricevere i premi l'ex tennista Stefan Edberg, l'icona del basket Pierluigi Marzorati, l'Iron Lady del nuoto Katinka Hosszu, il pugile Patrizio Oliva, la calciatrice Eleonora Goldoni, i due olimpionici Romano Battisti e Matteo Marconcini, quindi per il calcio Sinisa Mihajlovic, Patrick Kluivert e Massimo Bonini. Grande commozione per l'assegnazione del Premio speciale dedicato al ricordo di Paolo Rossi, ritirato da Marco Tardelli e Hansi Müller, mentre tanti applausi sono stati riservati all'arrivo delle canottiere Valentina Rodini e Federica Cesarini che, dopo l'oro olimpico conquistato ai Giochi di Tokyo 2020, hanno ritirato il Premio speciale "L'Italia nel cuore".

E se la categoria "Narrare le emozioni", dallo scorso anno intitolata alla memoria di Franco Lauro, è andato alla giornalista sportiva di Mediaset Lucia Blini, e il riconoscimento "Sustenium Energia e Cuore" all'ex fischietto Pierluigi Collina, ad aggiudicarsi il Premio speciale "Studio e sport", frutto della collaborazione con il Centro sportivo delle Fiamme Gialle, è stata la giovane marciatrice Sofia Fiorini.

"Non ci sono parole per descrivere l'emozione di aver vissuto una serata come questa. Non sono mancati istanti di gioia, alternati a momenti di grande riflessione, soprattutto per quanto riguarda il premio intitolato alla memoria del grande campione Paolo Rossi nella categoria 'Modello per i giovani', assegnato a Marco Tardelli e Hansi Müller, due grandi amici di Pablito – afferma Angelo Morelli, presidente del Comitato organizzatore del premio – Sono stati 25 anni di duro lavoro, di grandi soddisfazioni, emozioni e ricchezza personale. Aver potuto gioire della presenza di tanti campioni, provenienti da ogni parte del mondo, è stata una cosa così grande da non riuscire neppure a raccontarla". Tra i frangenti clou della serata, la presentazione del francobollo dedicato alla XXV edizione del Premio Fair Play Mecenate: un francobollo celebrativo, appartenente alla serie tematiche "Lo sport", che sarà emesso dal Ministero dello sviluppo economico.

SiciliaReport

Le leggende dello sport al XXV Premio Fair Play Menarini

Di **Italpress News** - 2 Settembre 2021 60 0





CASTIGLION FIORENTINO (ITALPRESS) – Ospiti illustri e grandi leggende dello sport italiano e mondiale alla cerimonia di premiazione del XXV Premio Internazionale Fair Play Menarini. Un'edizione 2021 che ha visto la kermesse dedicata all'etica e al fair play tornare in pista, dopo le restrizioni del 2020, con un programma completo e ricco di eventi collaterali, per celebrare il 25° anniversario della sua fondazione. A Castiglion Fiorentino, nel Loggiato Vasariano di piazza del Municipio, le stelle del panorama sportivo italiano e internazionale si sono fatte portatrici, attraverso le loro storie, di messaggi di fiducia, impegno e grande umanità. "Festeggiamo i primi 25 anni del Premio Fair Play Menarini: un risultato incredibile in un anno eccezionale per lo sport italiano – ha detto Ennio Troiano, direttore risorse umane di Menarini – Ci auguriamo che i valori del fair play, fondati sulla condivisione di principi che rappresentano la vera assenza dello sport, possano aiutarci a guardare con ottimismo al futuro". A ricevere i premi l'ex tennista Stefan Edberg, l'icona del basket Pierluigi Marzorati, l'Iron Lady del nuoto Katinka Hosszu, il pugile Patrizio Oliva, la calciatrice Eleonora Goldoni, i due olimpionici Romano Battisti e Matteo Marconcini, quindi per il calcio Sinisa Mihajlovic, Patrick Kluivert e Massimo Bonini. Grande commozione per l'assegnazione del Premio speciale dedicato al ricordo di Paolo Rossi, ritirato da Marco Tardelli e Hansi Mùller, mentre tanti applausi sono stati riservati all'arrivo delle canottiere Valentina Rodini e Federica Cesarini che, dopo l'oro olimpico conquistato ai Giochi di Tokyo 2020, hanno ritirato il Premio speciale "L'Italia nel cuore". E se la categoria "Narrare le emozioni", dallo scorso anno intitolata alla memoria di Franco Lauro, è andato alla giornalista sportiva di Mediaset Lucia Blini, e il riconoscimento "Sustenium Energia e Cuore" all'ex fischietto Pierluigi Collina, ad aggiudicarsi il Premio speciale "Studio e sport", frutto della collaborazione con il Centro sportivo delle Fiamme Gialle, è stata la giovane marciatrice Sofia Fiorini. "Non ci sono parole per descrivere l'emozione di aver vissuto una serata come questa. Non sono mancati istanti di gioia, alternati a momenti di grande riflessione, soprattutto per quanto riguarda il premio intitolato alla memoria del grande campione Paolo Rossi nella categoria 'Modello per i giovani', assegnato a Marco Tardelli e Hansi Mùller, due grandi amici di Pablito – afferma Angelo Morelli, presidente del Comitato organizzatore del premio – Sono stati 25 anni di duro lavoro, di grandi soddisfazioni, emozioni e ricchezza personale. Aver potuto gioire della presenza di tanti campioni, provenienti da ogni parte del mondo, è stata una cosa così grande da non riuscire neppure a raccontarla". Tra i frangenti clou della serata, la presentazione del francobollo dedicato alla XXV edizione del Premio Fair Play Mecenate: un francobollo celebrativo, appartenente alla serie tematiche "Lo sport", che sarà emesso dal Ministero dello sviluppo economico. (ITALPRESS).

SiciliaReport

Tardelli e Mihajlović tra i protagonisti del Fair Play Menarini

Di **Italpress Video** - 2 Settembre 2021 34 0



A Castiglion Fiorentino si è svolta la premiazione del XXV Premio Internazionale Fair Play Menarini. Tra i protagonisti Marco Tardelli, campione del mondo del 1982, che ha ricevuto il riconoscimento speciale dedicato al ricordo di Paolo Rossi. Presente anche l'allenatore del Bologna, Siniša Mihajlović, che ha guidato la Nazionale infermieri nel giorno dell'apertura della tre giorni del Premio, con la partita di beneficenza Match for life.
ari/gtr

https://video.italpress.com/play/mp4/video/gdm0p15r9z0jgaoyl87jkeo2

SiciliaReport

Sporting Legends Shine on a Magical Evening at the Menarini Fair Play Awards

Di **Adnkronos** - 2 Settembre 2021

The event dedicated to ethics and fair play celebrated its 25th anniversary with a grand finale that welcomed great Italian and international sporting stars

FLORENCE, Italy, Sept. 2, 2021 /PRNewswire/ — The XXV Menarini International Fair Play awards ceremony saw a genuine outpouring of emotions, with illustrious guests and true legends of Italian and world sport. This 2021 edition was truly special as the event dedicated to ethics and fair play returned, following the restrictions in 2020, with a full programme to celebrate its twenty-fifth anniversary. Stars of the Italian and international sporting worlds shone bright, offering messages of trust, commitment and great humanity through their stories.

"Today we are celebrating the first twenty-five years of the Menarini Fair Play Award: an incredible result in an exceptional year for Italian sport," declared Ennio Troiano, Menarini Global HR Director. "We hope that the values of fair play, founded on sharing principles that represent the true essence of sport, can help us to look toward the future with optimism."

Those collecting the coveted award at the magical Menarini Fair Play event included former Swedish tennis star Stefan Edberg, basketball icon Pierluigi Marzorati, the Iron Lady of swimming Katinka Hosszú, the eclectic Patrizio Oliva, footballer Eleonora Goldoni and the two Olympians Romano Battisti and Matteo Marconcini, along with other great names from the world of football Siniša Mihajlović, Patrick Kluivert and Massimo Bonini. There was great emotion during presentation of the Special Award dedicated to the memory of Paolo Rossi, which was collected by Marco Tardelli and Hansi Müller, while loud applause welcomed rowers Valentina Rodini and Federica Cesarini who, following their gold medal at the Tokyo 2020 Olympics, received the "L'Italia nel cuore" (Italy in the Heart) Special Award. The "Narrare le emozioni" (Narrating Emotions) category went to Mediaset sports journalist Lucia Blini, and the "Sustenium Energia e Cuore" (Sustenium Energy and Heart) award went to former referee Pierluigi Collina.

"Words cannot describe the emotion of an evening like this, with so many moments of joy, punctuated with moments of deep reflection, particularly with the award in memory of the great champion Paolo Rossi," explained Angelo Morelli, Chairman of the Committee that organises the awards. "These twenty-five years have seen a lot of hard work, but also great satisfaction, emotion and personal reward. Being able to celebrate the presence of so many champions, from every corner of the globe, is such a great emotion for us organisers it is hard to describe".

Here is the full list of winners at the XXV Menarini International Fair Play Award event:

Massimo Bonini – category: "Fair play"Stefan Edberg – category: "Carriera nel fair play" (Career in fair play)Siniša Mihajlović – category: "Sport e salute" (Sport and health)Pierluigi Marzorati – category: "Una vita per lo sport" (Lifetime Achievement in Sport)Eleonora Goldoni – category: "Fair play e solidarietà" (Fair Play and Solidarity)Matteo Marconcini – category: "Promozione dello sport" (Promotion of Sport)Patrizio Oliva – category: "Sport e vita" (Sport and Life)Katinka Hosszú – category: "Personaggio mito" (Legendary Figures)Patrick Kluivert – category: "I valori sociali dello sport" (Social Values in Sport)Romano Battisti – category: "Lo sport oltre lo sport" (Sport Beyond Sport)Marco Tardelli and Hansi Müller – Paolo Rossi Special Award "Modello per i giovani" (Youth Role Model)Pierluigi Collina – Sustenium Special Award "Energia e cuore" (Energy and Heart)Valentina Rodini and Federica Cesarini – Special Award "L'Italia nel cuore" (Italy in the Heart)Lucia Blini – Franco Lauro Special Award "Narrare le emozioni" (Narrating Emotions)Sofia Fiorini – Fiamme Gialle Award "Studio e sport" (Study and Sport)

Follow us on social media:

Facebook: @PremioFairPlayMenarini – Twitter: @PremioFairPlay – Instagram: @premiofairplay_menarini

YouTube: Menarini International Fair Play Award

Official Hashtags: #FairPlayMenarini #PremioFairPlayMenarini #XXVFairPlayMenarini

SiciliaReport

A Castiglion Fiorentino il XXV Premio Fair Play Menarini

Di **Italpress Video** - 2 Settembre 2021 40 0



A Castiglion Fiorentino, nella suggestiva cornice del Loggiato Vasariano di piazza del Municipio, si è svolta la cerimonia di premiazione del XXV Premio Internazionale Fair Play Menarini. Un'edizione 2021 tra ospiti illustri e grandi leggende dello sport italiano e mondiale che ha visto la kermesse dedicata all'etica e al fair play tornare in pista, dopo le restrizioni del 2020, con un programma completo e ricco di eventi collaterali, per celebrare in grande spolvero il 25° anniversario della sua fondazione.
ari/gtr

https://video.italpress.com/play/mp4/video/r6x05p39kzgrx5ebdmj7voga

Simone Er Sioula

Notizie



"25°Premio Fair Play Menarini 2021-Cinema-Formula 1!"

"XXV°Premio Fair Play Menarini 2021 !"

Castiglion Fiorentino (Arezzo):

Nella 25° edizione del Premio Fair Play Menarini 2021, è stato consegnato ai Big dello Sport ed alla Solidarietà, si sono ricordati due grandi personaggi scomparsi recentemente come Paolo Rossi e Franco Lauro, ad entrambi è stato assegnato un nome del premio.

Ecco i premiati:

-Kluvert, Oliva, Hosszu, Bonino, Edberg, Mihajlovic, Marzorati, Goldoni, Marconcini, Collina, Rodini e Cesarini,Battisti, Fiorino, Tardelli, Mùller, Blini.

-Un omaggio ai grandi miti dello sport che sono Paolo Rossi e Franco Lauro , ci hanno lasciato troppo molto presto!

-Premio Speciale Paolo Rossi è stato assegnato a Marco Tardelli ed Hansi Mùller .

-Premio Speciale Franco Lauro è stato assegnata a Lucia Blini.

LE GRANDI LEGGENDE DELLO SPORT BRILLANO A CASTIGLION FIORENTINO NELLA NOTTE MAGICA DEL PREMIO FAIR PLAY MENARINI

La kermesse dedicata all'etica e al fair play ha festeggiato i suoi 25 anni con un gran finale degno di nota, insieme ai veri big dello sport italiano e internazionale

02.09.2021 10:52 di Antonio Bruno vedi lettura

Fonte: Ufficio Stampa Premio Fair Play Elettra Florini e Andrea Lorentini



CASTIGLION FIORENTINO (AR)- Una vera e propria pioggia di emozioni è quella che, tra ospiti illustri e grandi leggende dello sport italiano e mondiale, ha accompagnato la cerimonia di premiazione del XXV Premio Internazionale Fair Play Menarini. Un'edizione 2021 davvero speciale che ha visto la kermesse dedicata all'etica e al fair play tornare in pista, dopo le restrizioni del 2020, con un programma completo e ricco di eventi collaterali, per celebrare in grande spolvero il venticinquesimo anniversario della sua fondazione. A Castiglion Fiorentino, nella suggestiva cornice del Loggiato Vasariano di piazza del Municipio, impreziosita per l'occasione da una spettacolare scenografia, hanno infatti brillato le più luminose stelle del panorama sportivo italiano ed internazionale facendosi portatrici, attraverso le loro storie, di messaggi di fiducia, impegno e grande umanità.

"Oggi festeggiamo i primi venticinque anni del Premio Fair Play Menarini: un risultato incredibile in un anno eccezionale per lo sport italiano – ha detto Ennio Troiano, Direttore Risorse Umane di Menarini - Ci auguriamo che i valori del fair play, fondati sulla condivisione di principi che rappresentano la vera assenza dello sport, possano aiutarci a guardare con ottimismo al futuro".

Trasmessa in diretta televisiva su Sportitalia (canale 60 del digitale terrestre), la magica serata del Fair Play Menarini ha visto nuovamente al timone il giornalista Lorenzo Dallari e l'ex pallavolista Rachele Sangiuliano, una coppia collaudata che, anche quest'anno, ci ha guidato attraverso i racconti e i successi dei big che, sul palco, hanno ritirato l'ambito riconoscimento: dall'ex tennista svedese Stefan Edberg all'icona del basket Pierluigi Marzorati, dall'Iron Lady del nuoto Katinka Hosszu all'eclettico Patrizio Oliva, dalla calciatrice Eleonora Goldoni ai due olimpionici italiani Romano Battisti e Matteo Marconcini, passando per i grandi nomi del calcio Sinisa Mihajlovic, Patrick Kluivert e Massimo Bonini. Grande commozione è stata suscitata dall'assegnazione del Premio speciale dedicato al ricordo di Paolo Rossi, ritirato da Marco Tardelli e Hansi Müller, mentre uno scroscio di applausi ha fatto da tappeto all'arrivo delle canottiere Valentina Rodini e Federica Cesarini che, dopo l'oro olimpico conquistato ai Giochi di Tokyo 2020, hanno ritirato il Premio speciale "L'Italia nel cuore". E se la categoria "Narrare le emozioni", dallo scorso anno intitolata alla memoria di Franco Lauro, è andato alla giornalista sportiva di Mediaset Lucia Blini, e il riconoscimento "Sustenium Energia e Cuore" all'ex fischietto Pierluigi Collina, ad aggiudicarsi il Premio speciale "Studio e sport", frutto dell'illustre collaborazione con il Centro sportivo delle Fiamme Gialle, è stata la giovane marciatrice Sofia Fiorini.

"Non ci sono parole per descrivere l'emozione di aver vissuto una serata come questa. Una serata in cui non sono mancati istanti di gioia, alternati a momenti di grande riflessione, soprattutto per quanto riguarda il premio intitolato alla memoria del grande campione Paolo Rossi nella categoria 'Modello per i giovani', assegnato a Marco Tardelli e Hansi Müller, due grandi amici di Pablito – afferma Angelo Morelli, presidente del Comitato organizzatore del premio - Sono stati venticinque anni di duro lavoro, ma anche di grandi soddisfazioni, emozioni e ricchezza personale. Aver potuto gioire della presenza di tanti campioni, provenienti da ogni parte del mondo, è stato per noi organizzatori una cosa così grande da non riuscire neppure a raccontarla. Ringraziamo enti, istituzioni, giornalisti e sponsor per esserci stati così vicini e aver creduto nel nostro progetto. E, non da ultimi, i nostri ringraziamenti vanno anche a tutti coloro che hanno collaborato alla realizzazione dell'evento, una squadra sicuramente affiatata e responsabilizzata".

Tra i frangenti clou della serata, impossibile non annoverare la presentazione ufficiale del francobollo dedicato alla XXV edizione del Premio Fair Play Mecenate: un francobollo celebrativo, appartenente alla serie tematiche "Lo sport", che sarà emesso dal Ministero dello sviluppo economico.

"In questo anno difficile e, a tratti, drammatico, uno dei vocaboli più usati è resilienza – ha dichiarato Mauro Sereni di Consultinvest, dal 2013 main sponsor della manifestazione- Coraggio, dedizione, determinazione e lealtà mai come oggi devono essere parole che ci sostengono e il Premio Fair Play Menarini da sempre si impegna a valorizzare e diffondere questi principi".

Grande soddisfazione anche da parte del sindaco Mario Agnelli, primo cittadino del Comune di Castiglion Fiorentino che, da nove anni a questa parte, ha tessuto un legame a doppio filo con il premio e con i suoi principi fondanti, tanto da vantare il titolo di città europea per la promozione dei valori del fair play nel mondo.

"Delle venticinque edizioni andate in scena, mi è bastato assistere alle ultime svoltesi a Castiglion Fiorentino per classificare il Premio Fair Play Menarini come una manifestazione unica nel suo genere e il nostro obiettivo è sempre stato quello di dimostrarci all'altezza del blasone del premio– dichiara il sindaco Mario Agnelli – Poterlo ospitare è un privilegio di cui possiamo solo andare fieri, anche perché il premio ha contribuito ad accrescere l'immagine della nostra città a livello internazionale, sia sul versante della promozione che dal punto di vista sportivo e valoriale. Nella piena osservanza di tutte le misure di sicurezza, l'edizione del venticinquennale è stata un grande successo e si è conclusa rispettando le attese che si erano create."

IL MINISTERO DELLO SVILUPPO ECONOMICO EMETTE IL FRANCOBOLLO CELEBRATIVO DEI 25 ANNI DEL PREMIO INTERNAZIONALE FAIR PLAY

Appartenente alla serie tematica "Lo Sport", il francobollo ordinario dedicato al Premio Internazionale Fair Play celebra la sana cultura sportiva di cui da sempre la manifestazione si fa portatrice.

02.09.2021 16:26 di Antonio Bruno vedi letture

Fonte: Ufficio Stampa Premio Fair Play Elettra Fiorini e Andrea Lorentini



CASTIGLION FIORENTINO (AR)- Due mani che si tendono fin quasi a toccarsi: è questa l'immagine simbolo del fair play che troneggia al centro del francobollo celebrativo dedicato ai 25 anni del Premio Internazionale Fair Play. Un vero e proprio francobollo ordinario che il Ministero dello sviluppo economico, autorità emittente delle carte – valori postali, ha decretato di emettere in questo 2021 per omaggiare la manifestazione nell'anno del suo venticinquennale, riconoscendole quel tessuto valoriale di cui, da sempre, si fa portatrice, soprattutto nei confronti delle nuove generazioni. Presentato ufficialmente ieri sera, nel corso della cerimonia di premiazione svoltasi a Castiglion Fiorentino alla presenza dei più grandi campioni italiani e internazionali di oggi e di domani, il francobollo rappresenta, per il Premio Fair Play, un riconoscimento di elevato spessore che onora l'impegno e il forte senso di responsabilità con cui, da ormai un quarto da secolo, porta avanti la sua mission.

"Nella nostra immaginazione, c'è sempre stata l'dea di fare qualcosa di particolarmente significativo per festeggiare il 25° anniversario del Premio Internazionale Fair Play – **dichiara Angelo Morelli, presidente del Comitato organizzatore** – Quando abbiamo pensato all'ipotesi dell'emissione di un francobollo commemorativo non credevamo assolutamente di poterci riuscire. Invece il Ministero dello Sviluppo Economico ha accolto la nostra richiesta e, di questo, vogliamo in primo luogo ringraziare il Ministro Giancarlo Giorgetti e tutto lo staff che ha lavorato alla realizzazione di questo speciale simbolo che, per noi, rappresenta anche un segnale di rinascita e ripartenza dopo i drammatici mesi della pandemia".

Appartenente alla serie tematica "Lo sport" che, al suo interno, annovera i francobolli dei più importanti club della Serie A e il francobollo dedicato alla vittoria dell'Italia di Mancini agli Europei 2020, quello del Premio Internazionale Fair Play celebra quella cultura sportiva incentrata sul rispetto della persona, sulla competizione e sulla non violenza, che la manifestazione ideata nel 1997 da Angelo Morelli e Chiara Fatai promuove fin dalla sua nascita. "Per noi è stata il raggiungimento di un sogno – conclude Morelli,- perché l'emissione di un francobollo commemorativo è un risultato che corona 25 anni di vita del premio e gratifica tutte le persone , nessuna esclusa che hanno creduto nella sua mission".



Premio Fair Play a Sport a Km 0

16 visualizzazioni • 2 set 2021

1 0 CONDIVIDI SALVA ...

SPORT A KM 0 di Antonio Bruno
285 iscritti

ISCRIVITI

La kermesse dedicata all'etica e al fair play ha festeggiato i suoi 25 anni con un gran finale degno di nota, insieme ai veri big dello sport italiano e internazionale a Sport a Km 0 , i commenti dei protagonisti : Angelo Morelli, Presidente del Comitato organizzatore del premio, Ennio Troiano, Direttore Risorse Umane di Menarini e il Sindaco Mario Agnelli. Si ringrazia l' Ufficio Stampa Premio Fair Play per la concessione dei testi, dell' immagini e delle interviste.

https://youtu.be/zwE_B8zw5cY

SPORTface.it

Mihajlovic Ct Nazionale Infermieri: “Mi hanno salvato, non dimentico”

by Deborah Sartori



Sinisa Mihajlovic, Bologna - Foto Antonio Fraioli

“*Quando mi hanno proposto di fare l’allenatore della Nazionale Infermieri sono stato orgoglioso perché* ***loro mi hanno salvato****. Sono sempre stati gentili anche se a volte ero insopportabile. Ho visto quello che hanno fatto con il Covid,* ***non si sono risparmiati e non lo dimentico***“. Così **Sinisa Mihajlovic,** premiato ieri a Castiglion Fiorentino alla 25esima edizione del Fair Play-Menarini, dov’è scesa in campo per la prima volta la Nazionale degli Infermieri. “*Il fair play* – ha spiegato sul palco l’allenatore del Bologna e della Nazionale Infermieri – *è importante nello sport come anche nella vita. Anche nel mondo del calcio si guarda sempre ai soldi, ma lo sport insegna disciplina, rispetto, insegna a saper godere di una vittoria o saper perdere, insegna le regole e il rispetto per il prossimo che è fondamentale*“.

Mihajlovic ha poi fatto anche riferimento al riconoscimento ricevuto dalle mani di Barbara Mangiacavalli, presidente della Federazione Nazionale degli Ordini infermieri (Fnopi): “*È stato un premio inaspettato quando me lo hanno comunicato pensavo che avessero sbagliato persona*“.” *È motivo di orgoglio per me, visto i precedenti premi che non ho ricevuto*“, ha commentato scherzando il tecnico, che in conclusione è tornato sulla sua malattia: “*Quando ti capitano queste cose cerchi di trarre la forza da chi ti vuole bene e io ricevuto tantissimo affetto da chi non conoscevo. La cosa fondamentale era* ***l’amore della gente, non me lo aspettavo*** *e mi ha dato una grande forza, come i miei figli e la famiglia*“.

SPORTface.it

Bologna, Mihajlovic: “La cessione di Tomiyasu era programmata, ma rode all’ultimo giorno”

by Mario Boccardi



Sinisa Mihajlovic, Bologna - Foto Antonio Fraioli

Sinisa Mihajlovic, premiato in occasione del Premio Fair-Play Menarini, ha rilasciato alcune importanti dichiarazioni su se stesso e sul suo Bologna. *“Sono orgoglioso* – afferma l'allenatore – *di poter ricevere questo premio così importante. Tengo molto al fair play, perché è importante che lo sport ti insegni a comportarti bene con gli altri. Ti fa crescere e ti fa diventare una persona per bene.* ***Sul Bologna, devo dire che mi rode che sia partito Tomiyasu a 6 ore dalla fine del mercato, anche se la sua cessione era programmata da tempo****”.*

Il serbo, poi, ha dichiarato di essere contento di poter avere un ruolo nella nazionale infermieri. *“Sono orgoglioso di poter essere il CT di questa Nazionale: durante la mia malattia sono stati sempre gentili con me, anche questo diventavo insopportabile.* ***Non dobbiamo affatto dimenticare il loro ruolo durante la pandemia****, sono una parte fondamentale della nostra società”.*

SPORTfAIR

A Castiglion Fiorentino notte magica per XXV Premio internazionale Fair play Menarini

Di Adnkronos 2 Settembre 2021 15:06

Castiglion Fiorentino (Arezzo), 2 set. (Adnkronos) – Una vera e propria pioggia di emozioni è quella che, tra ospiti illustri e grandi leggende dello sport italiano e mondiale, ha accompagnato la cerimonia di premiazione del XXV Premio Internazionale Fair Play Menarini. Un'edizione 2021 davvero speciale che ha visto la kermesse dedicata all'etica e al fair play tornare in pista, dopo le restrizioni del 2020, con un programma completo e ricco di eventi collaterali, per celebrare in grande spolvero il venticinquesimo anniversario della sua fondazione. A Castiglion Fiorentino, nella suggestiva cornice del Loggiato Vasariano di piazza del Municipio, impreziosita per l'occasione da una spettacolare scenografia, hanno infatti brillato le più luminose stelle del panorama sportivo italiano ed internazionale facendosi portatrici, attraverso le loro storie, di messaggi di fiducia, impegno e grande umanità.

'Festeggiamo i primi venticinque anni del Premio Fair Play Menarini: un risultato incredibile in un anno eccezionale per lo sport italiano ' ha detto Ennio Troiano, Direttore Risorse Umane Global di Menarini – Ci auguriamo che i valori del fair play, fondati sulla condivisione di principi che rappresentano la vera essenza dello sport, possano aiutarci a guardare con ottimismo al futuro".

Trasmessa in diretta televisiva su Sportitalia (canale 60 del digitale terrestre), la magica serata del Fair Play Menarini ha visto nuovamente al timone il giornalista Lorenzo Dallari e l'ex pallavolista Rachele Sangiuliano, una coppia collaudata che, anche quest'anno, ci ha guidato attraverso i racconti e i successi dei big che, sul palco, hanno ritirato l'ambito riconoscimento: dall'ex tennista svedese Stefan Edberg all'icona del basket Pierluigi Marzorati, dall'Iron Lady del nuoto Katinka Hosszu all'eclettico Patrizio Oliva, dalla calciatrice Eleonora Goldoni ai due olimpionici italiani Romano Battisti e Matteo Marconcini, passando per i grandi nomi del calcio Sinisa Mihajlovic, Patrick Kluivert e Massimo Bonini.

Grande commozione è stata suscitata dall'assegnazione del Premio speciale dedicato al ricordo di Paolo Rossi, ritirato da Marco Tardelli e Hansi Müller, mentre uno scroscio di applausi ha fatto da tappeto all'arrivo delle canottiere Valentina Rodini e Federica Cesarini che, dopo l'oro olimpico conquistato ai Giochi di Tokyo 2020, hanno ritirato il Premio speciale 'L'Italia nel cuore". E se la categoria 'Narrare le emozioni", dallo scorso anno intitolata alla memoria di Franco Lauro, è andato alla giornalista sportiva di Mediaset Lucia Blini, e il riconoscimento 'Sustenium Energia e Cuore" all'ex fischietto Pierluigi Collina, ad aggiudicarsi il Premio speciale 'Studio e sport", frutto dell'illustre collaborazione con il Centro sportivo delle Fiamme Gialle, è stata la giovane marciatrice Sofia Fiorini.

'Non ci sono parole per descrivere l'emozione di aver vissuto una serata come questa. Una serata in cui non sono mancati istanti di gioia, alternati a momenti di grande riflessione, soprattutto per quanto riguarda il premio intitolato alla memoria del grande campione Paolo Rossi nella categoria 'Modello per i giovani', assegnato a Marco Tardelli e Hansi Müller, due grandi amici di Pablito ' afferma Angelo Morelli, presidente del Comitato organizzatore del premio – Sono stati venticinque anni di duro lavoro, ma anche di grandi soddisfazioni, emozioni e ricchezza personale. Aver potuto gioire della presenza di tanti campioni, provenienti da ogni parte del mondo, è stato per noi organizzatori una cosa così grande da non riuscire neppure a raccontarla. Ringraziamo enti, istituzioni, giornalisti e sponsor per esserci stati così vicini e aver creduto nel nostro progetto. E, non da ultimi, i nostri ringraziamenti vanno anche a tutti coloro che hanno collaborato alla realizzazione dell'evento, una squadra sicuramente affiatata e responsabilizzata".

Tra i frangenti clou della serata, impossibile non annoverare la presentazione ufficiale del francobollo dedicato alla XXV edizione del Premio Fair Play Mecenate: un francobollo celebrativo, appartenente alla serie tematiche 'Lo sport", che sarà emesso dal Ministero dello sviluppo economico. 'In questo anno difficile e, a tratti, drammatico, uno dei vocaboli più usati è resilienza ' ha dichiarato Mauro Sereni di Consultinvest, dal 2013 main sponsor della manifestazione- Coraggio, dedizione, determinazione e lealtà mai come oggi devono essere parole che ci sostengono e il Premio Fair Play Menarini da sempre si impegna a valorizzare e diffondere questi principi". Grande soddisfazione anche da parte del sindaco Mario Agnelli, primo cittadino del Comune di Castiglion Fiorentino che, da nove anni a questa parte, ha tessuto un legame a doppio filo con il premio e con i suoi principi fondanti, tanto da vantare il titolo di città europea per la promozione dei valori del fair play nel mondo.

'Delle venticinque edizioni andate in scena, mi è bastato assistere alle ultime svoltesi a Castiglion Fiorentino per classificare il Premio Fair Play Menarini come una manifestazione unica nel suo genere e il nostro obiettivo è sempre stato quello di dimostrarci all'altezza del blasone del premio' dichiara il sindaco Mario Agnelli ' Poterlo ospitare è un privilegio di cui possiamo solo andare fieri, anche perché il premio ha contribuito ad accrescere l'immagine della nostra città a livello internazionale, sia sul versante della promozione che dal punto di vista sportivo e valoriale. Nella piena osservanza di tutte le misure di sicurezza, l'edizione del venticinquennale è stata un grande successo e si è conclusa rispettando le attese che si erano create."

Di seguito, l'elenco completo dei premiati del XXV Premio Internazionale Fair Play Menarini: Massimo Bonini ' categoria 'Fair play" Stefan Edberg ' categoria 'Carriera nel fair play" Sinisa Mihajlovic ' categoria 'Sport e salute" Pierluigi Marzorati ' categoria 'Una vita per lo sport" Eleonora Goldoni ' categoria 'Fair play e solidarietà" Matteo Marconcini ' categoria 'Promozione dello sport" Patrizio Oliva ' categoria 'Sport e vita" Katinka Hosszu ' categoria 'Personaggio mito" Patrick Kluivert ' categoria 'I valori sociali dello sport" Romano Battisti ' categoria 'Lo sport oltre lo sport" Marco Tardelli e Hansi Müller ' Premio speciale Paolo Rossi 'Modello per i giovani" Pierluigi Collina ' Premio speciale Sustenium 'Energia e cuore" Valentina Rodini e Federica Cesarini ' Premio speciale 'L'Italia nel cuore" Lucia Blini ' Premio speciale Franco Lauro 'Narrare le emozioni" Sofia Fiorini ' Premio Fiamme Gialle ' Studio e sport '

SPORTfAIR

Calcio: Mihajlovic ct nazionale infermieri, 'non dimentico quanto hanno fatto per me'

Di Adnkronos 2 Settembre 2021 16:32

Roma, 2 set. – (Adnkronos) – 'Quando mi hanno proposto di fare l'allenatore della Nazionale Infermieri sono stato orgoglioso perché loro mi hanno salvato. Sono sempre stati gentili anche se a volte ero insopportabile. Ho visto quello che hanno fatto con il Covid, non si sono risparmiati e non lo dimentico'. Lo ha detto l'allenatore del Bologna, Sinisa Mihajlovic, nel corso della premiazione ieri sera alla 25esima edizione del Fair Play-Menarini a Castiglion Fiorentina, dov'è scesa in campo per la prima volta la Nazionale degli Infermieri.

'Il fair play è importante nello sport come anche nella vita -ha sottolineato il tecnico serbo-. Anche nel mondo del calcio si guarda sempre ai soldi, ma lo sport insegna disciplina, rispetto, insegna a saper godere di una vittoria o saper perdere, insegna le regole e il rispetto per il prossimo che è fondamentale'.

LA NOTTE MAGICA DEL PREMIO FAIR PLAY MENARINI

02/09/2021 | Eventi, News



LE GRANDI LEGGENDE DELLO SPORT BRILLANO A CASTIGLION FIORENTINO NELLA NOTTE MAGICA DEL PREMIO FAIR PLAY MENARINI

La kermesse dedicata all'etica e al fair play ha festeggiato i suoi 25 anni con un gran finale degno di nota, insieme ai veri big dello sport italiano e internazionale





Una vera e propria pioggia di emozioni è quella che, tra ospiti illustri e grandi leggende dello sport italiano e mondiale, ha accompagnato la cerimonia di premiazione del XXV Premio Internazionale Fair Play Menarini. Un'edizione 2021 davvero speciale che ha visto la kermesse dedicata all'etica e al fair play tornare in pista, dopo le restrizioni del 2020, con un programma completo e ricco di eventi collaterali, per celebrare in grande spolvero il venticinquesimo anniversario della sua fondazione. A Castiglion Fiorentino, nella suggestiva cornice del Loggiato Vasariano di piazza del Municipio, impreziosita per l'occasione da una spettacolare scenografia, hanno infatti brillato le più luminose stelle del panorama sportivo italiano ed internazionale facendosi portatrici, attraverso le loro storie, di messaggi di fiducia, impegno e grande umanità.

"Oggi festeggiamo i primi venticinque anni del Premio Fair Play Menarini: un risultato incredibile in un anno eccezionale per lo sport italiano – ha detto Ennio Troiano, Direttore Risorse Umane di Menarini – Ci auguriamo che i valori del fair play, fondati sulla condivisione di principi che rappresentano la vera essenza dello sport, possano aiutarci a guardare con ottimismo al futuro".

Trasmessa in diretta televisiva su Sportitalia (canale 60 del digitale terrestre), la magica serata del Fair Play Menarini ha visto nuovamente al timone il giornalista Lorenzo Dallari e l'ex pallavolista Rachele Sangiuliano, una coppia collaudata che, anche quest'anno, ci ha guidato attraverso i racconti e i successi dei big che, sul palco, hanno ritirato l'ambito riconoscimento: dall'ex tennista svedese Stefan Edberg all'icona del basket Pierluigi Marzorati, dall'Iron Lady del nuoto Katinka Hosszu all'eclettico Patrizio Oliva, dalla calciatrice Eleonora Goldoni ai due olimpionici italiani Romano Battisti e Matteo Marconcini, passando per i grandi nomi del calcio Sinisa Mihajlovic, Patrick Kluivert e Massimo Bonini. Grande commozione è stata suscitata dall'assegnazione del Premio speciale dedicato al ricordo di Paolo Rossi, ritirato da Marco Tardelli e Hansi Müller, mentre uno scroscio di applausi ha fatto da tappeto all'arrivo delle canottiere Valentina Rodini e Federica Cesarini che, dopo l'oro olimpico conquistato ai Giochi di Tokyo 2020, hanno ritirato il Premio speciale "L'Italia nel cuore". E se la categoria "Narrare le emozioni", dallo scorso anno intitolata alla memoria di Franco Lauro, è andato alla giornalista sportiva di Mediaset Lucia Blini, e il riconoscimento "Sustenium Energia e Cuore" all'ex fischietto Pierluigi Collina, ad aggiudicarsi il Premio speciale "Studio e sport", frutto dell'illustre collaborazione con il Centro sportivo delle Fiamme Gialle, è stata la giovane marciatrice Sofia Fiorini.

"Non ci sono parole per descrivere l'emozione di aver vissuto una serata come questa. Una serata in cui non sono mancati istanti di gioia, alternati a momenti di grande riflessione, soprattutto per quanto riguarda il premio intitolato alla memoria del grande campione Paolo Rossi nella categoria 'Modello per i giovani', assegnato a Marco Tardelli e Hansi Müller, due grandi amici di Pablito – afferma Angelo Morelli, presidente del Comitato organizzatore del premio – Sono stati venticinque anni di duro lavoro, ma anche di grandi soddisfazioni, emozioni e ricchezza personale. Aver potuto gioire della presenza di tanti campioni, provenienti da ogni parte del mondo, è stato per noi organizzatori una cosa così grande da non riuscire neppure a raccontarla. Ringraziamo enti, istituzioni, giornalisti e sponsor per esserci stati così vicini e aver creduto nel nostro progetto. E, non da ultimi, i nostri ringraziamenti vanno anche a tutti coloro che hanno collaborato alla realizzazione dell'evento, una squadra sicuramente affiatata e responsabilizzata".

Tra i frangenti clou della serata, impossibile non annoverare la presentazione ufficiale del francobollo dedicato alla XXV edizione del Premio Fair Play Mecenate: un francobollo celebrativo, appartenente alla serie tematiche "Lo sport", che sarà emesso dal Ministero dello sviluppo economico.

"In questo anno difficile e, a tratti, drammatico, uno dei vocaboli più usati è resilienza – ha dichiarato Mauro Sereni di Consultinvest, dal 2013 main sponsor della manifestazione- Coraggio, dedizione, determinazione e lealtà mai come oggi devono essere parole che ci sostengono e il Premio Fair Play Menarini da sempre si impegna a valorizzare e diffondere questi principi".

Grande soddisfazione anche da parte del sindaco Mario Agnelli, primo cittadino del Comune di Castiglion Fiorentino che, da nove anni a questa parte, ha tessuto un legame a doppio filo con il premio e con i suoi principi fondanti, tanto da vantare il titolo di città europea per la promozione dei valori del fair play nel mondo.

"Delle venticinque edizioni andate in scena, mi è bastato assistere alle ultime svoltesi a Castiglion Fiorentino per classificare il Premio Fair Play Menarini come una manifestazione unica nel suo genere e il nostro obiettivo è sempre stato quello di dimostrarci all'altezza del blasone del premio– dichiara il sindaco Mario Agnelli – Poterlo ospitare è un privilegio di cui possiamo solo andare fieri, anche perché il premio ha contribuito ad accrescere l'immagine della nostra città a livello internazionale, sia sul versante della promozione che dal punto di vista sportivo e valoriale. Nella piena osservanza di tutte le misure di sicurezza, l'edizione del venticinquennale è stata un grande successo e si è conclusa rispettando le attese che si erano create."

Castiglion Fiorentino, mercoledì 1° settembre 2021

Di seguito, l'elenco completo dei premiati del XXV Premio Internazionale Fair Play Menarini:

Massimo Bonini – categoria "Fair play"
Stefan Edberg – categoria "Carriera nel fair play"
Sinisa Mihajlovic – categoria "Sport e salute"
Pierluigi Marzorati – categoria "Una vita per lo sport"
Eleonora Goldoni – categoria "Fair play e solidarietà"
Matteo Marconcini – categoria "Promozione dello sport"
Patrizio Oliva – categoria "Sport e vita"
Katinka Hosszu – categoria "Personaggio mito"
Patrick Kluivert – categoria "I valori sociali dello sport"
Romano Battisti – categoria "Lo sport oltre lo sport"
Marco Tardelli e Hansi Müller – Premio speciale Paolo Rossi "Modello per i giovani"
Pierluigi Collina – Premio speciale Sustenium "Energia e cuore"
Valentina Rodini e Federica Cesarini – Premio speciale "L'Italia nel cuore"
Lucia Blini – Premio speciale Franco Lauro "Narrare le emozioni"
Sofia Fiorini – Premio Fiamme Gialle " Studio e sport "

FRANCOBOLLO CELEBRATIVO DEI 25 ANNI DEL PREMIO INTERNAZIONALE FAIR PLAY

02/09/2021 | Eventi, News



IL MINISTERO DELLO SVILUPPO ECONOMICO EMETTE IL FRANCOBOLLO CELEBRATIVO DEI 25 ANNI DEL PREMIO INTERNAZIONALE FAIR PLAY

Appartenente alla serie tematica "Lo Sport", il francobollo ordinario dedicato al Premio Internazionale Fair Play celebra la sana cultura sportiva di cui da sempre la manifestazione si fa portatrice

CASTIGLION FIORENTINO (AR)- Due mani che si tendono fin quasi a toccarsi: è questa l'immagine simbolo del fair play che troneggia al centro del francobollo celebrativo dedicato ai 25 anni del Premio Internazionale Fair Play. Un vero e proprio francobollo ordinario che il Ministero dello sviluppo economico, autorità emittente delle carte – valori postali, ha decretato di emettere in questo 2021 per omaggiare la manifestazione nell'anno del suo venticinquennale, riconoscendole quel tessuto valoriale di cui, da sempre, si fa portatrice, soprattutto nei confronti delle nuove generazioni. Presentato ufficialmente ieri sera, nel corso della cerimonia di premiazione svoltasi a Castiglion Fiorentino alla presenza dei più grandi campioni italiani e internazionali di oggi e di domani, il francobollo rappresenta, per il Premio Fair Play, un riconoscimento di elevato spessore che onora l'impegno e il forte senso di responsabilità con cui, da ormai un quarto da secolo, porta avanti la sua mission.

"Nella nostra immaginazione, c'è sempre stata l'dea di fare qualcosa di particolarmente significativo per festeggiare il 25° anniversario del Premio Internazionale Fair Play – dichiara Angelo Morelli, presidente del Comitato organizzatore – Quando abbiamo pensato all'ipotesi dell'emissione di un francobollo commemorativo non credevamo assolutamente di poterci riuscire. Invece il Ministero dello Sviluppo Economico ha accolto la nostra richiesta e, di questo, vogliamo in primo luogo ringraziare il Ministro Giancarlo Giorgetti e tutto lo staff che ha lavorato alla realizzazione di questo speciale simbolo che, per noi, rappresenta anche un segnale di rinascita e ripartenza dopo i drammatici mesi della pandemia".

Appartenente alla serie tematica "Lo sport" che, al suo interno, annovera i francobolli dei più importanti club della Serie A e il francobollo dedicato alla vittoria dell'Italia di Mancini agli Europei 2020, quello del Premio Internazionale Fair Play celebra quella cultura sportiva incentrata sul rispetto della persona, sulla competizione e sulla non violenza, che la manifestazione ideata nel 1997 da Angelo Morelli e Chiara Fatai promuove fin dalla sua nascita. "Per noi è stato il raggiungimento di un sogno – conclude Morelli,- perché l'emissione di un francobollo commemorativo è un risultato che corona 25 anni di vita del premio e gratifica tutte le persone , nessuna esclusa che hanno creduto nella sua mission".

SPORT TODAY

Boxe, Patrizio Oliva scommette sui giovani

VOTA L'ARTICOLO

BOXE

La medaglia d'oro di Mosca 1980 pronta ad allenare i giovani della FPI.

SPORT TODAY

Patrizio Oliva, medaglia d'oro alle Olimpiadi di Mosca 1980, è pronto a dare una mano a D'Ambrosi, nuovo presidente della Federazione Pugilistica Italiana, per rilanciare la boxe italiana.

Come svelato al Premio Fair Play Menarini, il 62enne ex pugile allenerà i ragazzi della federazione (età 13/14 anni): "Ci vorranno due quadrienni per vedere dei risultati. Non bisogna mandare i ragazzi allo sbaraglio", le sue parole.

#Boxe

#Boxing



Castiglion Fiorentino, le stelle della 25esima edizione del Premio Fair Play

2 Settembre 2021 / 5 min read



blob:https://www.facebook.com/f07cd927-276e-40f2-9662-2f04425ca37d

Una vera e propria pioggia di emozioni è quella che, tra ospiti illustri e grandi leggende dello sport italiano e mondiale, ha accompagnato la cerimonia di premiazione del XXV Premio Internazionale Fair Play Menarini. Un'edizione 2021 davvero speciale che ha visto la kermesse dedicata all'etica e al fair play tornare in pista, dopo le restrizioni del 2020, con un programma completo e ricco di eventi collaterali, per celebrare in grande spolvero il venticinquesimo anniversario della sua fondazione. A Castiglion Fiorentino, nella suggestiva cornice del Loggiato Vasariano di piazza del Municipio, impreziosita per l'occasione da una spettacolare scenografia, hanno infatti brillato le più luminose stelle del panorama sportivo italiano ed internazionale facendosi portatrici, attraverso le loro storie, di messaggi di fiducia, impegno e grande umanità.



"Oggi festeggiamo i primi venticinque anni del Premio Fair Play Menarini: un risultato incredibile in un anno eccezionale per lo sport italiano – ha detto Ennio Troiano, Direttore Risorse Umane di Menarini – Ci auguriamo che i valori del fair play, fondati sulla condivisione di principi che rappresentano la vera essenza dello sport, possano aiutarci a guardare con ottimismo al futuro".



Trasmessa in diretta televisiva su Sportitalia (canale 60 del digitale terrestre), la magica serata del Fair Play Menarini ha visto nuovamente al timone il giornalista Lorenzo Dallari e l'ex pallavolista Rachele Sangiuliano, una coppia collaudata che, anche quest'anno, ci ha guidato attraverso i racconti e i successi dei big che, sul palco, hanno ritirato l'ambito riconoscimento: dall'ex tennista svedese Stefan Edberg all'icona del basket Pierluigi Marzorati, dall'Iron Lady del nuoto Katinka Hosszu all'eclettico Patrizio Oliva, dalla calciatrice Eleonora Goldoni ai due olimpionici italiani Romano Battisti e Matteo Marconcini, passando per i grandi nomi del calcio Sinisa Mihajlovic, Patrick Kluivert e Massimo Bonini. Grande commozione è stata suscitata dall'assegnazione del Premio speciale dedicato al ricordo di Paolo Rossi, ritirato da Marco Tardelli e Hansi Müller, mentre uno scroscio di applausi ha fatto da tappeto all'arrivo delle canottiere Valentina Rodini e Federica Cesarini che, dopo l'oro olimpico conquistato ai Giochi di Tokyo 2020, hanno ritirato il Premio speciale "L'Italia nel cuore". E se la categoria "Narrare le emozioni", dallo scorso anno intitolata alla memoria di Franco Lauro, è andato alla giornalista sportiva di Mediaset Lucia Blini, e il riconoscimento "Sustenium Energia e Cuore" all'ex fischietto Pierluigi Collina, ad aggiudicarsi il Premio speciale "Studio e sport", frutto dell'illustre collaborazione con il Centro sportivo delle Fiamme Gialle, è stata la giovane marciatrice Sofia Fiorini.



"Non ci sono parole per descrivere l'emozione di aver vissuto una serata come questa. Una serata in cui non sono mancati istanti di gioia, alternati a momenti di grande riflessione, soprattutto per quanto riguarda il premio intitolato alla memoria del grande campione Paolo Rossi nella categoria 'Modello per i giovani', assegnato a Marco Tardelli e Hansi Müller, due grandi amici di Pablito – afferma Angelo Morelli, presidente del Comitato organizzatore del premio – Sono stati venticinque anni di duro lavoro, ma anche di grandi soddisfazioni, emozioni e ricchezza personale. Aver potuto gioire della presenza di tanti campioni, provenienti da ogni parte del mondo, è stato per noi organizzatori una cosa così grande da non riuscire neppure a raccontarla. Ringraziamo enti, istituzioni, giornalisti e sponsor per esserci stati così vicini e aver creduto nel nostro progetto. E, non da ultimi, i nostri ringraziamenti vanno anche a tutti coloro che hanno collaborato alla realizzazione dell'evento, una squadra sicuramente affiatata e responsabilizzata".

Tra i frangenti clou della serata, impossibile non annoverare la presentazione ufficiale del francobollo dedicato alla XXV edizione del Premio Fair Play Mecenate: un francobollo celebrativo, appartenente alla serie tematiche "Lo sport", che sarà emesso dal Ministero dello sviluppo economico.

"In questo anno difficile e, a tratti, drammatico, uno dei vocaboli più usati è resilienza – ha dichiarato Mauro Sereni di Consultinvest, dal 2013 main sponsor della manifestazione- Coraggio, dedizione, determinazione e lealtà mai come oggi devono essere parole che ci sostengono e il Premio Fair Play Menarini da sempre si impegna a valorizzare e diffondere questi principi".

Grande soddisfazione anche da parte del sindaco Mario Agnelli, primo cittadino del Comune di Castiglion Fiorentino che, da nove anni a questa parte, ha tessuto un legame a doppio filo con il premio e con i suoi principi fondanti, tanto da vantare il titolo di città europea per la promozione dei valori del fair play nel mondo.

"Delle venticinque edizioni andate in scena, mi è bastato assistere alle ultime svoltesi a Castiglion Fiorentino per classificare il Premio Fair Play Menarini come una manifestazione unica nel suo genere e il nostro obiettivo è sempre stato quello di dimostrarci all'altezza del blasone del premio– dichiara il sindaco Mario Agnelli – Poterlo ospitare è un privilegio di cui possiamo solo andare fieri, anche perché il premio ha contribuito ad accrescere l'immagine della nostra città a livello internazionale, sia sul versante della promozione che dal punto di vista sportivo e valoriale. Nella piena osservanza di tutte le misure di sicurezza, l'edizione del venticinquennale è stata un grande successo e si è conclusa rispettando le attese che si erano create."

STAMP Toscana
the news community in Tuscany

Big dello sport alla consegna del Premio Fair Play Menarini

Sport

redazione | Giovedì 2 Settembre, 2021 - 09:20 | 167 | Commenta

fai play, internazionale, Menarini, premiazione, premio, Sport



Castiglion Fiorentino – **Tra ospiti illustri e grandi leggende dello sport italiano e mondiale si è svolta la cerimonia di premiazione del XXV Premio Internazionale Fair Play Menarini**. Un'edizione 2021 davvero speciale che ha visto la kermesse dedicata all'etica e al fair play tornare in pista, dopo le restrizioni del 2020, con un programma completo e ricco di eventi collaterali, per celebrare in grande spolvero il venticinquesimo anniversario della sua fondazione.

A Castiglion Fiorentino, nella suggestiva cornice del Loggiato Vasariano di piazza del Municipio, impreziosita per l'occasione da una spettacolare scenografia, hanno infatti brillato le più luminose stelle del panorama sportivo italiano ed internazionale facendosi portatrici, attraverso le loro storie, di messaggi di fiducia, impegno e grande umanità.

"Oggi festeggiamo i primi venticinque anni del Premio Fair Play Menarini: un risultato incredibile in un anno eccezionale per lo sport italiano – ha detto **Ennio Troiano**, Direttore Risorse Umane Global di Menarini – *Ci auguriamo che i valori del fair play, fondati sulla condivisione di principi che rappresentano la vera essenza dello sport, possano aiutarci a guardare con ottimismo al futuro".*

Trasmessa in diretta televisiva su Sportitalia (canale 60 del digitale terrestre), la serata del Fair Play Menarini ha visto nuovamente al timone il giornalista Lorenzo Dallari e l'ex pallavolista Rachele Sangiuliano, una coppia collaudata che, anche quest'anno, ci ha guidato attraverso i racconti e i successi dei big che, sul palco, hanno ritirato l'ambito riconoscimento: dall'ex tennista svedese Stefan Edberg all'icona del basket Pierluigi Marzorati, dall'Iron Lady del nuoto Katinka Hosszu all'eclettico Patrizio Oliva, dalla calciatrice Eleonora Goldoni ai due olimpionici italiani Romano Battisti e Matteo Marconcini, passando per i grandi nomi del calcio Sinisa Mihajlovic, Patrick Kluivert e Massimo Bonini.

Grande commozione è stata suscitata dall'assegnazione del Premio speciale dedicato al ricordo di Paolo Rossi, ritirato da Marco Tardelli e Hansi Müller, mentre uno scroscio di applausi ha fatto da tappeto all'arrivo delle canottiere Valentina Rodini e Federica Cesarini che, dopo l'oro olimpico conquistato ai Giochi di Tokyo 2020, hanno ritirato il Premio speciale "L'Italia nel cuore". E se la categoria "Narrare le emozioni", dallo scorso anno intitolata alla memoria di Franco Lauro, è andato alla giornalista sportiva di Mediaset Lucia Blini, e il riconoscimento "Sustenium Energia e Cuore" all'ex fischietto Pierluigi Collina, ad aggiudicarsi il Premio speciale "Studio e sport", frutto dell'illustre collaborazione con il Centro sportivo delle Fiamme Gialle, è stata la giovane marciatrice Sofia Fiorini.

"Non ci sono parole per descrivere l'emozione di aver vissuto una serata come questa. Una serata in cui non sono mancati istanti di gioia, alternati a momenti di grande riflessione, soprattutto per quanto riguarda il premio intitolato alla memoria del grande campione Paolo Rossi nella categoria 'Modello per i giovani', assegnato a Marco Tardelli e Hansi Müller, due grandi amici di Pablito – afferma **Angelo Morelli**, presidente del Comitato organizzatore del premio – *Sono stati venticinque anni di duro lavoro, ma anche di grandi soddisfazioni, emozioni e ricchezza personale. Aver potuto gioire della presenza di tanti campioni, provenienti da ogni parte del mondo, è stato per noi organizzatori una cosa così grande da non riuscire neppure a raccontarla. Ringraziamo enti, istituzioni, giornalisti e sponsor per esserci stati così vicini e aver creduto nel nostro progetto. E, non da ultimi, i nostri ringraziamenti vanno anche a tutti coloro che hanno collaborato alla realizzazione dell'evento, una squadra sicuramente affiatata e responsabilizzata".*

Tra i frangenti clou della serata, impossibile non annoverare la presentazione ufficiale del francobollo dedicato alla XXV edizione del Premio Fair Play Mecenate: un francobollo celebrativo, appartenente alla serie tematiche "Lo sport", che sarà emesso dal Ministero dello sviluppo economico.

"In questo anno difficile e, a tratti, drammatico, uno dei vocaboli più usati è resilienza – ha dichiarato **Mauro Sereni** di Consultinvest, dal 2013 main sponsor della manifestazione- *Coraggio, dedizione, determinazione e lealtà mai come oggi devono essere parole che ci sostengono e il Premio Fair Play Menarini da sempre si impegna a valorizzare e diffondere questi principi".*

Grande soddisfazione anche da parte del sindaco Mario Agnelli, primo cittadino del Comune di Castiglion Fiorentino che, da nove anni a questa parte, ha tessuto un legame a doppio filo con il premio e con i suoi principi fondanti, tanto da vantare il titolo di città europea per la promozione dei valori del fair play nel mondo.

Di seguito, l'elenco completo dei premiati del XXV Premio Internazionale Fair Play Menarini:

Massimo Bonini – categoria "Fair play"

Stefan Edberg – categoria "Carriera nel fair play"

Sinisa Mihajlovic – categoria "Sport e salute"

Pierluigi Marzorati – categoria "Una vita per lo sport"

Eleonora Goldoni – categoria "Fair play e solidarietà"

Matteo Marconcini – categoria "Promozione dello sport"

Patrizio Oliva – categoria "Sport e vita"

Katinka Hosszu – categoria "Personaggio mito"

Patrick Kluivert – categoria "I valori sociali dello sport"

Romano Battisti – categoria "Lo sport oltre lo sport"

Marco Tardelli e Hansi Müller – Premio speciale Paolo Rossi "Modello per i giovani"

Pierluigi Collina – Premio speciale Sustenium "Energia e cuore"

Valentina Rodini e Federica Cesarini – Premio speciale "L'Italia nel cuore"

Lucia Blini – Premio speciale Franco Lauro "Narrare le emozioni"

Sofia Fiorini – Premio Fiamme Gialle " Studio e sport "

stradenuove
conoscere e approfondire



INIZIATIVE Tempo di lettura:10 Minuti

a cura di Menarini

LE LEGGENDE DELLO SPORT BRILLANO NELLA NOTTE MAGICA DEL PREMIO FAIR PLAY MENARINI

La kermesse dedicata all'etica e al fair play ha festeggiato i suoi 25 anni con un gran finale degno di nota, insieme ai veri big dello sport italiano e internazionale.

Una vera e propria pioggia di emozioni è quella che, tra ospiti illustri e grandi leggende dello sport italiano e mondiale, ha accompagnato la cerimonia di premiazione del XXV Premio Internazionale Fair Play Menarini. Un'edizione 2021 davvero speciale che ha visto la kermesse dedicata all'etica e al fair play tornare in pista, dopo le restrizioni del 2020, con un programma completo e ricco di eventi collaterali, per celebrare in grande spolvero il venticinquesimo anniversario della sua fondazione. A Castiglion Fiorentino, nella suggestiva cornice del Loggiato Vasariano di piazza del Municipio, impreziosita per l'occasione da una spettacolare scenografia, hanno infatti brillato le più luminose stelle del panorama sportivo italiano ed internazionale facendosi portatrici, attraverso le loro storie, di messaggi di fiducia, impegno e grande umanità.

"Oggi festeggiamo i primi venticinque anni del Premio Fair Play Menarini: un risultato incredibile in un anno eccezionale per lo sport italiano – ha detto **Ennio Troiano**, Direttore Risorse Umane Global di Menarini – *Ci auguriamo che i valori del fair play, fondati sulla condivisione di principi che rappresentano la vera essenza dello sport, possano aiutarci a guardare con ottimismo al futuro".*

Trasmessa in diretta televisiva su Sportitalia (canale 60 del digitale terrestre), la magica serata del Fair Play Menarini ha visto nuovamente al timone il giornalista Lorenzo Dallari e l'ex pallavolista Rachele Sangiuliano, una coppia collaudata che, anche quest'anno, ci ha guidato attraverso i racconti e i successi dei big che, sul palco, hanno ritirato l'ambito riconoscimento: dall'ex tennista svedese Stefan Edberg all'icona del basket Pierluigi Marzorati, dall'Iron Lady del nuoto Katinka Hosszu all'eclettico Patrizio Oliva, dalla calciatrice Eleonora Goldoni ai due olimpionici italiani Romano Battisti e Matteo Marconcini, passando per i grandi nomi del calcio Sinisa Mihajlovic, Patrick Kluivert e Massimo Bonini. Grande commozione è stata suscitata dall'assegnazione del Premio speciale dedicato al ricordo di Paolo Rossi, ritirato da Marco Tardelli e Hansi Müller, mentre uno scroscio di applausi ha fatto da tappeto all'arrivo delle canottiere Valentina Rodini e Federica Cesarini che, dopo l'oro olimpico conquistato ai Giochi di Tokyo 2020, hanno ritirato il Premio speciale "L'Italia nel cuore". E se la categoria "Narrare le emozioni", dallo scorso anno intitolata alla memoria di Franco Lauro, è andato alla giornalista sportiva di Mediaset Lucia Blini, e il riconoscimento "Sustenium Energia e Cuore" all'ex fischietto Pierluigi Collina, ad aggiudicarsi il Premio speciale "Studio e sport", frutto dell'illustre collaborazione con il Centro sportivo delle Fiamme Gialle, è stata la giovane marciatrice Sofia Fiorini.



"Non ci sono parole per descrivere l'emozione di aver vissuto una serata come questa. Una serata in cui non sono mancati istanti di gioia, alternati a momenti di grande riflessione, soprattutto per quanto riguarda il premio intitolato alla memoria del grande campione Paolo Rossi nella categoria 'Modello per i giovani', assegnato a Marco Tardelli e Hansi Müller, due grandi amici di Pablito – afferma Angelo **Morelli,** presidente del Comitato organizzatore del premio – Sono stat*i venticinque anni di duro lavoro, ma anche di grandi soddisfazioni, emozioni e ricchezza personale. Aver potuto gioire della presenza di tanti campioni, provenienti da ogni parte del mondo, è stato per noi organizzatori una cosa così grande da non riuscire neppure a raccontarla. Ringraziamo enti, istituzioni, giornalisti e sponsor per esserci stati così vicini e aver creduto nel nostro progetto. E, non da ultimi, i nostri ringraziamenti vanno anche a tutti coloro che hanno collaborato alla realizzazione dell'evento, una squadra sicuramente affiatata e responsabilizzata".*

Tra i frangenti clou della serata, impossibile non annoverare la presentazione ufficiale del francobollo dedicato alla XXV edizione del Premio Fair Play Mecenate: un francobollo celebrativo, appartenente alla serie tematiche "Lo sport", che sarà emesso dal Ministero dello sviluppo economico.

"In questo anno difficile e, a tratti, drammatico, uno dei vocaboli più usati è resilienza – ha dichiarato **Mauro Sereni** di Consultinvest, dal 2013 main sponsor della manifestazione- *Coraggio, dedizione, determinazione e lealtà mai come oggi devono essere parole che ci sostengono e il Premio Fair Play Menarini da sempre si impegna a valorizzare e diffondere questi principi".*

Grande soddisfazione anche da parte del sindaco Mario Agnelli, primo cittadino del Comune di Castiglion Fiorentino che, da nove anni a questa parte, ha tessuto un legame a doppio filo con il premio e con i suoi principi fondanti, tanto da vantare il titolo di città europea per la promozione dei valori del fair play nel mondo.

"Delle venticinque edizioni andate in scena, mi è bastato assistere alle ultime svoltesi a Castiglion Fiorentino per classificare il Premio Fair Play Menarini come una manifestazione unica nel suo genere e il nostro obiettivo è sempre stato quello di dimostrarci all'altezza del blasone del premio– dichiara il sindaco **Mario Agnelli** – *Poterlo ospitare è un privilegio di cui possiamo solo andare fieri, anche perché il premio ha contribuito ad accrescere l'immagine della nostra città a livello internazionale, sia sul versante della promozione che dal punto di vista sportivo e valoriale. Nella piena osservanza di tutte le misure di sicurezza, l'edizione del venticinquennale è stata un grande successo e si è conclusa rispettando le attese che si erano create."*



Di seguito, l'elenco completo dei premiati del XXV Premio Internazionale Fair Play Menarini:
Massimo Bonini – categoria "Fair play"
Stefan Edberg – categoria "Carriera nel fair play"
Sinisa Mihajlovic – categoria "Sport e salute"
Pierluigi Marzorati – categoria "Una vita per lo sport"
Eleonora Goldoni – categoria "Fair play e solidarietà"
Matteo Marconcini – categoria "Promozione dello sport"
Patrizio Oliva – categoria "Sport e vita"
Katinka Hosszu – categoria "Personaggio mito"
Patrick Kluivert – categoria "I valori sociali dello sport"
Romano Battisti – categoria "Lo sport oltre lo sport"
Marco Tardelli e Hansi Müller – Premio speciale Paolo Rossi "Modello per i giovani"
Pierluigi Collina – Premio speciale Sustenium "Energia e cuore"
Valentina Rodini e Federica Cesarini – Premio speciale "L'Italia nel cuore"
Lucia Blini – Premio speciale Franco Lauro "Narrare le emozioni"
Sofia Fiorini – Premio Fiamme Gialle " Studio e sport "

StyLise



TOP NEWS

Le leggende dello sport al XXV Premio Fair Play Menarini

BY **REDAZIONE STYLISE.IT** 2 SETTEMBRE 2021

49 0 MUST READ

CASTIGLION FIORENTINO – Ospiti illustri e grandi leggende dello sport italiano e mondiale alla cerimonia di premiazione del XXV Premio Internazionale Fair Play Menarini. Un'edizione 2021 che ha visto la kermesse dedicata all'etica e al fair play tornare in pista, dopo le restrizioni del 2020; con un programma completo e ricco di eventi collaterali, per celebrare il 25° anniversario della sua fondazione. A Castiglion Fiorentino, nel Loggiato Vasariano di piazza del Municipio; le stelle del panorama sportivo italiano e internazionale si sono fatte portatrici, attraverso le loro storie, di messaggi di fiducia, impegno e grande umanità.

"Festeggiamo i primi 25 anni del Premio Fair Play Menarini: un risultato incredibile in un anno eccezionale per lo sport italiano; – ha detto Ennio Troiano, direttore risorse umane di Menarini.– Ci auguriamo che i valori del fair play, fondati sulla condivisione di principi che rappresentano la vera assenza dello sport, possano aiutarci a guardare con ottimismo al futuro". A ricevere i premi l'ex tennista Stefan Edberg, l'icona del basket Pierluigi Marzorati; l'Iron Lady del nuoto Katinka Hosszu, il pugile Patrizio Oliva, la calciatrice Eleonora Goldoni; i due olimpionici Romano Battisti e Matteo Marconcini, quindi per il calcio Sinisa Mihajlovic, Patrick Kluivert e Massimo Bonini.

Grande commozione per l'assegnazione del Premio speciale dedicato al ricordo di Paolo Rossi, ritirato da Marco Tardelli e Hansi Mùller; mentre tanti applausi sono stati riservati all'arrivo delle canottiere Valentina Rodini e Federica Cesarini; che, dopo l'oro olimpico conquistato ai Giochi di Tokyo 2020, hanno ritirato il Premio speciale "L'Italia nel cuore". E se la categoria "Narrare le emozioni", dallo scorso anno intitolata alla memoria di Franco Lauro, è andato alla giornalista sportiva di Mediaset Lucia Blini, e il riconoscimento "Sustenium Energia e Cuore" all'ex fischietto Pierluigi Collina, ad aggiudicarsi il Premio speciale "Studio e sport", frutto della collaborazione con il Centro sportivo delle Fiamme Gialle, è stata la giovane marciatrice Sofia Fiorini.

"Non ci sono parole per descrivere l'emozione di aver vissuto una serata come questa. Non sono mancati istanti di gioia, alternati a momenti di grande riflessione, soprattutto per quanto riguarda il premio intitolato alla memoria del grande campione Paolo Rossi nella categoria 'Modello per i giovani; assegnato a Marco Tardelli e Hansi Mùller, due grandi amici di Pablito; – afferma Angelo Morelli, presidente del Comitato organizzatore del premio. – Sono stati 25 anni di duro lavoro, di grandi soddisfazioni, emozioni e ricchezza personale. Aver potuto gioire della presenza di tanti campioni, provenienti da ogni parte del mondo, è stata una cosa così grande; da non riuscire neppure a raccontarla". Tra i frangenti clou della serata, la presentazione del francobollo dedicato alla XXV edizione del Premio Fair Play Mecenate; un francobollo celebrativo, appartenente alla serie tematiche "Lo sport", che sarà emesso dal Ministero dello sviluppo economico. (ITALPRESS).

StyLise

A Castiglion Fiorentino il XXV Premio Fair Play Menarini

BY **REDAZIONE STYLISE.IT** 2 SETTEMBRE 2021

A Castiglion Fiorentino, nella suggestiva cornice del Loggiato Vasariano di piazza del Municipio, si è svolta la cerimonia di premiazione del XXV Premio Internazionale Fair Play Menarini. Un'edizione 2021 tra ospiti illustri e grandi leggende dello sport italiano e mondiale che ha visto la kermesse dedicata all'etica e al fair play tornare in pista, dopo le restrizioni del 2020, con un programma completo e ricco di eventi collaterali, per celebrare in grande spolvero il 25° anniversario della sua fondazione.



https://video.italpress.com/play/mp4/video/r6x05p39kzgrx5ebdmj7voga

StyLise



StyLise BY REDAZIONE STYLISE.IT 2 SETTEMBRE 2021

44 0 MUST READ

A Castiglion Fiorentino si è svolta la premiazione del XXV Premio Internazionale Fair Play Menarini. Tra i protagonisti Marco Tardelli, campione del mondo del 1982, che ha ricevuto il riconoscimento speciale dedicato al ricordo di Paolo Rossi. Presente anche l'allenatore del Bologna, Siniša Mihajlović, che ha guidato la Nazionale infermieri nel giorno dell'apertura della tre giorni del Premio, con la partita di beneficenza Match for life



https://video.italpress.com/play/mp4/video/gdm0p15r9z0jgaoyl87jkeo2

SUPERTV
Oristano



Le leggende dello sport al XXV Premio Fair Play Menarini

CASTIGLION FIORENTINO (ITALPRESS) – Ospiti illustri e grandi leggende dello sport italiano e mondiale alla cerimonia di premiazione del XXV Premio Internazionale Fair Play Menarini. Un'edizione 2021 che ha visto la kermesse dedicata all'etica e al fair play tornare in pista, dopo le restrizioni del 2020, con un programma completo e ricco di eventi collaterali, per celebrare il 25° anniversario della sua fondazione. A Castiglion Fiorentino, nel Loggiato Vasariano di piazza del Municipio, le stelle del panorama sportivo italiano e internazionale si sono fatte portatrici, attraverso le loro storie, di messaggi di fiducia, impegno e grande umanità. "Festeggiamo i primi 25 anni del Premio Fair Play Menarini: un risultato incredibile in un anno eccezionale per lo sport italiano – ha detto Ennio Troiano, direttore risorse umane di Menarini – Ci auguriamo che i valori del fair play, fondati sulla condivisione di principi che rappresentano la vera assenza dello sport, possano aiutarci a guardare con ottimismo al futuro". A ricevere i premi l'ex tennista Stefan Edberg, l'icona del basket Pierluigi Marzorati, l'Iron Lady del nuoto Katinka Hosszu, il pugile Patrizio Oliva, la calciatrice Eleonora Goldoni, i due olimpionici Romano Battisti e Matteo Marconcini, quindi per il calcio Sinisa Mihajlovic, Patrick Kluivert e Massimo Bonini. Grande commozione per l'assegnazione del Premio speciale dedicato al ricordo di Paolo Rossi, ritirato da Marco Tardelli e Hansi Mùller, mentre tanti applausi sono stati riservati all'arrivo delle canottiere Valentina Rodini e Federica Cesarini che, dopo l'oro olimpico conquistato ai Giochi di Tokyo 2020, hanno ritirato il Premio speciale "L'Italia nel cuore". E se la categoria "Narrare le emozioni", dallo scorso anno intitolata alla memoria di Franco Lauro, è andato alla giornalista sportiva di Mediaset Lucia Blini, e il riconoscimento "Sustenium Energia e Cuore" all'ex fischietto Pierluigi Collina, ad aggiudicarsi il Premio speciale "Studio e sport", frutto della collaborazione con il Centro sportivo delle Fiamme Gialle, è stata la giovane marciatrice Sofia Fiorini. "Non ci sono parole per descrivere l'emozione di aver vissuto una serata come questa. Non sono mancati istanti di gioia, alternati a momenti di grande riflessione, soprattutto per quanto riguarda il premio intitolato alla memoria del grande campione Paolo Rossi nella categoria 'Modello per i giovani', assegnato a Marco Tardelli e Hansi Mùller, due grandi amici di Pablito – afferma Angelo Morelli, presidente del Comitato organizzatore del premio – Sono stati 25 anni di duro lavoro, di grandi soddisfazioni, emozioni e ricchezza personale. Aver potuto gioire della presenza di tanti campioni, provenienti da ogni parte del mondo, è stata una cosa così grande da non riuscire neppure a raccontarla". Tra i frangenti clou della serata, la presentazione del francobollo dedicato alla XXV edizione del Premio Fair Play Mecenate: un francobollo celebrativo, appartenente alla serie tematiche "Lo sport", che sarà emesso dal Ministero dello sviluppo economico.
(ITALPRESS).

SUPERTV
Oristano

A Castiglion Fiorentino il XXV Premio Fair Play Menarini



A Castiglion Fiorentino, nella suggestiva cornice del Loggiato Vasariano di piazza del Municipio, si è svolta la cerimonia di premiazione del XXV Premio Internazionale Fair Play Menarini. Un'edizione 2021 tra ospiti illustri e grandi leggende dello sport italiano e mondiale che ha visto la kermesse dedicata all'etica e al fair play tornare in pista, dopo le restrizioni del 2020, con un programma completo e ricco di eventi collaterali, per celebrare in grande spolvero il 25° anniversario della sua fondazione.
ari/gtr

https://video.italpress.com/play/mp4/video/r6x05p39kzgrx5ebdmj7voga

Tardelli e Mihajlović tra i protagonisti del Fair Play Menarini



A Castiglion Fiorentino si è svolta la premiazione del XXV Premio Internazionale Fair Play Menarini. Tra i protagonisti Marco Tardelli, campione del mondo del 1982, che ha ricevuto il riconoscimento speciale dedicato al ricordo di Paolo Rossi. Presente anche l'allenatore del Bologna, Siniša Mihajlović, che ha guidato la Nazionale infermieri nel giorno dell'apertura della tre giorni del Premio, con la partita di beneficenza Match for life.
ari/gtr

https://video.italpress.com/play/mp4/video/gdm0p15r9z0jgaoyl87jkeo2

teleborsa

Premio Fair Play Menarini: le stelle dello sport accendono la XXV edizione

Programma completo e ricco di eventi collaterali, dopo le restrizioni dello scorso anno

Economia, Sport - 02 settembre 2021 - 09.47



(Teleborsa) - Dall'ex tennista svedese **Stefan Edberg** all'icona del basket **Pierluigi Marzorati**, dall'Iron Lady del nuoto **Katinka Hosszu** all'eclettico **Patrizio Oliva,** dalla calciatrice **Eleonora Goldoni** ai due olimpionici italiani **Romano Battisti** e **Matteo Marconcini**, passando per i grandi nomi del calcio **Sinisa Mihajlovic, Patrick Kluivert** e **Massimo Bonini**: ospiti illustri e grandi leggende dello sport italiano e mondiale per la cerimonia di premiazione del **XXV Premio Internazionale Fair Play Menarini,** trasmessa in diretta televisiva su Sportitalia, che ha visto nuovamente al timone il giornalista **Lorenzo Dallari** e l'ex pallavolista **Rachele Sangiuliano.**

Un'edizione 2021, nella suggestiva cornice del Loggiato Vasariano di piazza del Municipio a **Castiglion Fiorentino**, davvero speciale che ha visto la kermesse dedicata all'etica e al fair play tornare in pista, dopo le **restrizioni del 2020**, con un per celebrare in grande spolvero il **venticinquesimo anniversario della sua fondazione.**

"Oggi festeggiamo i primi venticinque anni del Premio Fair Play Menarini: **un risultato incredibile in un anno eccezionale per lo sport italiano** – ha detto **Ennio Troiano,** Direttore Risorse Umane Global di Menarini - Ci auguriamo che i valori del fair play, fondati sulla condivisione di principi che rappresentano la vera essenza dello sport, possano aiutarci a guardare con ottimismo al futuro".

Grande commozione suscitata dall'assegnazione del Premio speciale dedicato al ricordo di **Paolo Rossi, ritirato da Marco Tardelli e Hansi Müller,** mentre uno scroscio di applausi ha fatto da tappeto all'arrivo delle canottiere **Valentina Rodini** e **Federica Cesarini** che, dopo l'oro olimpico conquistato ai Giochi di Tokyo 2020, hanno ritirato il Premio speciale "L'Italia nel cuore". E se la categoria "Narrare le emozioni", dallo scorso anno intitolata alla memoria di Franco Lauro, è andato alla giornalista sportiva di Mediaset Lucia Blini, e il riconoscimento "Sustenium Energia e Cuore" all'ex fischietto **Pierluigi Collina,** ad aggiudicarsi il Premio speciale "Studio e sport", frutto dell'illustre collaborazione con il Centro sportivo delle Fiamme Gialle, è stata la giovane marciatrice Sofia Fiorini.

"Non ci sono parole per descrivere l'emozione di aver vissuto una serata come questa. Una serata in cui non sono mancati istanti di gioia, alternati a momenti di grande riflessione, soprattutto per quanto riguarda il premio intitolato alla memoria del grande campione Paolo Rossi nella categoria **'Modello per i giovani', assegnato a Marco Tardelli e Hansi Müller, due grandi amici di Pablito** – afferma Angelo Morelli, presidente del Comitato organizzatore del premio - Sono stati venticinque anni di duro lavoro, ma anche di grandi soddisfazioni, emozioni e ricchezza personale. Aver potuto gioire della presenza di tanti campioni, provenienti da ogni parte del mondo, è stato per noi organizzatori una cosa così grande da non riuscire neppure a raccontarla. Ringraziamo enti, istituzioni, giornalisti e sponsor per esserci stati così vicini e aver creduto nel nostro progetto. E, non da ultimi, i nostri ringraziamenti vanno anche a tutti coloro che hanno collaborato alla realizzazione dell'evento, **una squadra sicuramente affiatata e responsabilizzata".**

"In questo anno difficile e, a tratti, drammatico, uno dei vocaboli più usati è resilienza – ha dichiarato **Mauro Sereni** di Consultinvest, dal 2013 main sponsor della manifestazione- Coraggio, dedizione, determinazione e lealtà mai come oggi devono essere parole che ci sostengono e il Premio Fair Play Menarini da sempre si **impegna a valorizzare e diffondere questi principi".**

Grande soddisfazione espressa anche dal Sindaco **Mario Agnelli**, primo cittadino del Comune di Castiglion Fiorentino che, da nove anni a questa parte, ha tessuto un legame a doppio filo con il premio e con i suoi principi fondanti, tanto da vantare il titolo di città europea per la promozione dei valori del fair play nel mondo.

"Delle venticinque edizioni andate in scena, mi è bastato assistere alle ultime svoltesi a Castiglion Fiorentino per classificare il Premio Fair Play Menarini come una manifestazione unica nel suo genere e il nostro obiettivo è sempre stato quello di dimostrarci all'altezza del blasone del premio– dichiara Agnelli – **Poterlo ospitare è un privilegio di cui possiamo solo andare fieri,** anche perché il premio ha contribuito ad accrescere l'immagine della nostra città a livello internazionale, sia sul versante della promozione che dal punto di vista sportivo e valoriale. Nella piena osservanza di tutte le misure di sicurezza, l'edizione del venticinquennale è stata un grande successo e si è conclusa rispettando le attese che si erano create".

Questo, l'elenco completo dei **premiati:** Massimo Bonini – categoria "Fair play"; Stefan Edberg – categoria "Carriera nel fair play"; Sinisa Mihajlovic – categoria "Sport e salute" ; Pierluigi Marzorati – categoria "Una vita per lo sport" ; Eleonora Goldoni – categoria "Fair play e solidarietà"; Matteo Marconcini – categoria "Promozione dello sport" ; Patrizio Oliva – categoria "Sport e vita" ; Katinka Hosszu – categoria "Personaggio mito" ; Patrick Kluivert – categoria "I valori sociali dello sport" ; Romano Battisti – categoria "Lo sport oltre lo sport" ; Marco Tardelli e Hansi Müller – Premio speciale Paolo Rossi "Modello per i giovani" ; Pierluigi Collina – Premio speciale Sustenium "Energia e cuore" ; Valentina Rodini e Federica Cesarini – Premio speciale "L'Italia nel cuore" ; Lucia Blini – Premio speciale Franco Lauro "Narrare le emozioni" ; Sofia Fiorini – Premio Fiamme Gialle "Studio e sport".

Tra i momenti salienti della serata, certamente la **presentazione ufficiale del francobollo** dedicato alla XXV edizione del Premio Fair Play Mecenate: un francobollo celebrativo, appartenente alla serie tematiche "Lo sport", che sarà emesso dal **Ministero dello sviluppo economico.**

LE LEGGENDE DELLO SPORT AL XXV PREMIO FAIR PLAY MENARINI

By admin@telecentro2.it | Top News | 2 Settembre 2021



CASTIGLION FIORENTINO (ITALPRESS) – Ospiti illustri e grandi leggende dello sport italiano e mondiale alla cerimonia di premiazione del XXV Premio Internazionale Fair Play Menarini. Un'edizione 2021 che ha visto la kermesse dedicata all'etica e al fair play tornare in pista, dopo le restrizioni del 2020, con un programma completo e ricco di eventi collaterali, per celebrare il 25° anniversario della sua fondazione. A Castiglion Fiorentino, nel Loggiato Vasariano di piazza del Municipio, le stelle del panorama sportivo italiano e internazionale si sono fatte portatrici, attraverso le loro storie, di messaggi di fiducia, impegno e grande umanità. "Festeggiamo i primi 25 anni del Premio Fair Play Menarini: un risultato incredibile in un anno eccezionale per lo sport italiano – ha detto Ennio Troiano, direttore risorse umane di Menarini – Ci auguriamo che i valori del fair play, fondati sulla condivisione di principi che rappresentano la vera assenza dello sport, possano aiutarci a guardare con ottimismo al futuro". A ricevere i premi l'ex tennista Stefan Edberg, l'icona del basket Pierluigi Marzorati, l'Iron Lady del nuoto Katinka Hosszu, il pugile Patrizio Oliva, la calciatrice Eleonora Goldoni, i due olimpionici Romano Battisti e Matteo Marconcini, quindi per il calcio Sinisa Mihajlovic, Patrick Kluivert e Massimo Bonini. Grande commozione per l'assegnazione del Premio speciale dedicato al ricordo di Paolo Rossi, ritirato da Marco Tardelli e Hansi Mùller, mentre tanti applausi sono stati riservati all'arrivo delle canottiere Valentina Rodini e Federica Cesarini che, dopo l'oro olimpico conquistato ai Giochi di Tokyo 2020, hanno ritirato il Premio speciale "L'Italia nel cuore". E se la categoria "Narrare le emozioni", dallo scorso anno intitolata alla memoria di Franco Lauro, è andato alla giornalista sportiva di Mediaset Lucia Blini, e il riconoscimento "Sustenium Energia e Cuore" all'ex fischietto Pierluigi Collina, ad aggiudicarsi il Premio speciale "Studio e sport", frutto della collaborazione con il Centro sportivo delle Fiamme Gialle, è stata la giovane marciatrice Sofia Fiorini. "Non ci sono parole per descrivere l'emozione di aver vissuto una serata come questa. Non sono mancati istanti di gioia, alternati a momenti di grande riflessione, soprattutto per quanto riguarda il premio intitolato alla memoria del grande campione Paolo Rossi nella categoria 'Modello per i giovanì, assegnato a Marco Tardelli e Hansi Mùller, due grandi amici di Pablito – afferma Angelo Morelli, presidente del Comitato organizzatore del premio – Sono stati 25 anni di duro lavoro, di grandi soddisfazioni, emozioni e ricchezza personale. Aver potuto gioire della presenza di tanti campioni, provenienti da ogni parte del mondo, è stata una cosa così grande da non riuscire neppure a raccontarla". Tra i frangenti clou della serata, la presentazione del francobollo dedicato alla XXV edizione del Premio Fair Play Mecenate: un francobollo celebrativo, appartenente alla serie tematiche "Lo sport", che sarà emesso dal Ministero dello sviluppo economico.
(ITALPRESS).

TELECITTA'

Le leggende dello sport al XXV Premio Fair Play Menarini

1 ora fa • da Redazione • 2 Visualizzazioni



Scritto da Redazione

CASTIGLION FIORENTINO (ITALPRESS) – Ospiti illustri e grandi leggende dello sport italiano e mondiale alla cerimonia di premiazione del XXV Premio Internazionale Fair Play Menarini. Un'edizione 2021 che ha visto la kermesse dedicata all'etica e al fair play tornare in pista, dopo le restrizioni del 2020, con un programma completo e ricco di eventi collaterali, per celebrare il 25° anniversario della sua fondazione. A Castiglion Fiorentino, nel Loggiato

Vasariano di piazza del Municipio, le stelle del panorama sportivo italiano e internazionale si sono fatte portatrici, attraverso le loro storie, di messaggi di fiducia, impegno e grande umanità. "Festeggiamo i primi 25 anni del Premio Fair Play Menarini: un risultato incredibile in un anno eccezionale per lo sport italiano – ha detto Ennio Troiano, direttore risorse umane di Menarini – Ci auguriamo che i valori del fair play, fondati sulla condivisione di principi che rappresentano la vera assenza dello sport, possano aiutarci a guardare con ottimismo al futuro". A ricevere i premi l'ex tennista Stefan Edberg, l'icona del basket Pierluigi Marzorati, l'Iron Lady del nuoto Katinka Hosszu, il pugile Patrizio Oliva, la calciatrice Eleonora Goldoni, i due olimpionici Romano Battisti e Matteo Marconcini, quindi per il calcio Sinisa Mihajlovic, Patrick Kluivert e Massimo Bonini. Grande commozione per l'assegnazione del Premio speciale dedicato al ricordo di Paolo Rossi, ritirato da Marco Tardelli e Hansi Mùller, mentre tanti applausi sono stati riservati all'arrivo delle canottiere Valentina Rodini e Federica Cesarini che, dopo l'oro olimpico conquistato ai Giochi di Tokyo 2020, hanno ritirato il Premio speciale "L'Italia nel cuore". E se la categoria "Narrare le emozioni", dallo scorso anno intitolata alla memoria di Franco Lauro, è andato alla giornalista sportiva di Mediaset Lucia Blini, e il riconoscimento "Sustenium Energia e Cuore" all'ex fischietto Pierluigi Collina, ad aggiudicarsi il Premio speciale "Studio e sport", frutto della collaborazione con il Centro sportivo delle Fiamme Gialle, è stata la giovane marciatrice Sofia Fiorini. "Non ci sono parole per descrivere l'emozione di aver vissuto una serata come questa. Non sono mancati istanti di gioia, alternati a momenti di grande riflessione, soprattutto per quanto riguarda il premio intitolato alla memoria del grande campione Paolo Rossi nella categoria 'Modello per i giovani', assegnato a Marco Tardelli e Hansi Mùller, due grandi amici di Pablito – afferma Angelo Morelli, presidente del Comitato organizzatore del premio – Sono stati 25 anni di duro lavoro, di grandi soddisfazioni, emozioni e ricchezza personale. Aver potuto gioire della presenza di tanti campioni, provenienti da ogni parte del mondo, è stata una cosa così grande da non riuscire neppure a raccontarla". Tra i frangenti clou della serata, la presentazione del francobollo dedicato alla XXV edizione del Premio Fair Play Mecenate: un francobollo celebrativo, appartenente alla serie tematiche "Lo sport", che sarà emesso dal Ministero dello sviluppo economico.
(ITALPRESS).

A Castiglion Fiorentino il XXV Premio Fair Play Menarini

A Castiglion Fiorentino il XXV Premio Fair Play Menarini



A Castiglion Fiorentino, nella suggestiva cornice del Loggiato Vasariano di piazza del Municipio, si è svolta la cerimonia di premiazione del XXV Premio Internazionale Fair Play Menarini. Un'edizione 2021 tra ospiti illustri e grandi leggende dello sport italiano e mondiale che ha visto la kermesse dedicata all'etica e al fair play tornare in pista, dopo le restrizioni del 2020, con un programma completo e ricco di eventi collaterali, per celebrare in grande spolvero il 25° anniversario della sua fondazione.
ari/gtr

https://video.italpress.com/play/mp4/video/r6x05p39kzgrx5ebdmj7voga

TELECITTA'

Tardelli e Mihajlović tra i protagonisti del Fair Play Menarini

Tardelli e Mihajlović tra i protagonisti del Fair Play Menarini



A Castiglion Fiorentino si è svolta la premiazione del XXV Premio Internazionale Fair Play Menarini. Tra i protagonisti Marco Tardelli, campione del mondo del 1982, che ha ricevuto il riconoscimento speciale dedicato al ricordo di Paolo Rossi. Presente anche l'allenatore del Bologna, Siniša Mihajlović, che ha guidato la Nazionale infermieri nel giorno dell'apertura della tre giorni del Premio, con la partita di beneficenza Match for life.
ari/gtr

https://video.italpress.com/play/mp4/video/gdm0p15r9z0jgaoyl87jkeo2

Le leggende dello sport al XXV Premio Fair Play Menarini

redazione

Condividi l'articolo su:

ARTICOLO PUBBLICATO IL 2 Settembre 2021

CASTIGLION FIORENTINO (ITALPRESS) – Ospiti illustri e grandi leggende dello sport italiano e mondiale alla cerimonia di premiazione del XXV Premio Internazionale Fair Play Menarini. Un'edizione 2021 che ha visto la kermesse dedicata all'etica e al fair play tornare in pista, dopo le restrizioni del 2020, con un programma completo e ricco di eventi collaterali, per celebrare il 25° anniversario della sua fondazione. A Castiglion Fiorentino, nel Loggiato Vasariano di piazza del Municipio, le stelle del panorama sportivo italiano e internazionale si sono fatte portatrici, attraverso le loro storie, di messaggi di fiducia, impegno e grande umanità. "Festeggiamo i primi 25 anni del Premio Fair Play Menarini: un risultato incredibile in un anno eccezionale per lo sport italiano – ha detto Ennio Troiano, direttore risorse umane di Menarini – Ci auguriamo che i valori del fair play, fondati sulla condivisione di principi che rappresentano la vera assenza dello sport, possano aiutarci a

guardare con ottimismo al futuro". A ricevere i premi l'ex tennista Stefan Edberg, l'icona del basket Pierluigi Marzorati, l'Iron Lady del nuoto Katinka Hosszu, il pugile Patrizio Oliva, la calciatrice Eleonora Goldoni, i due olimpionici Romano Battisti e Matteo Marconcini, quindi per il calcio Sinisa Mihajlovic, Patrick Kluivert e Massimo Bonini. Grande commozione per l'assegnazione del Premio speciale dedicato al ricordo di Paolo Rossi, ritirato da Marco Tardelli e Hansi Mùller, mentre tanti applausi sono stati riservati all'arrivo delle canottiere Valentina Rodini e Federica Cesarini che, dopo l'oro olimpico conquistato ai Giochi di Tokyo 2020, hanno ritirato il Premio speciale "L'Italia nel cuore". E se la categoria "Narrare le emozioni", dallo scorso anno intitolata alla memoria di Franco Lauro, è andato alla giornalista sportiva di Mediaset Lucia Blini, e il riconoscimento "Sustenium Energia e Cuore" all'ex fischietto Pierluigi Collina, ad aggiudicarsi il Premio speciale "Studio e sport", frutto della collaborazione con il Centro sportivo delle Fiamme Gialle, è stata la giovane marciatrice Sofia Fiorini. "Non ci sono parole per descrivere l'emozione di aver vissuto una serata come questa. Non sono mancati istanti di gioia, alternati a momenti di grande riflessione, soprattutto per quanto riguarda il premio intitolato alla memoria del grande campione Paolo Rossi nella categoria 'Modello per i giovanì, assegnato a Marco Tardelli e Hansi Mùller, due grandi amici di Pablito – afferma Angelo Morelli, presidente del Comitato organizzatore del premio – Sono stati 25 anni di duro lavoro, di grandi soddisfazioni, emozioni e ricchezza personale. Aver potuto gioire della presenza di tanti campioni, provenienti da ogni parte del mondo, è stata una cosa così grande da non riuscire neppure a raccontarla". Tra i frangenti clou della serata, la presentazione del francobollo dedicato alla XXV edizione del Premio Fair Play Mecenate: un francobollo celebrativo, appartenente alla serie tematiche "Lo sport", che sarà emesso dal Ministero dello sviluppo economico.
(ITALPRESS).



VIDEOPELLOLE

Tardelli e Mihajlović tra i protagonisti del Fair Play Menarini

TeleOne · 2 Settembre 2021

https://video.italpress.com/play/mp4/video/gdm0p15r9z0jgaoyl87jkeo2

SPORT MEDIASET H 14.00 (Ora: 14:22:25 Min: 2:08)

Tanti campioni del presente e del passato hanno dato vita ieri ha una bella serata all'insegna del fair-play grazie al premio Menarini la 25esima edizione del premio internazionale Menarini ha incoronato tanti grandi campioni di ieri e di oggi accomunati dai valori eterni del fair-play che riceve il premio fair-play Menarini deve dimostrare aver dimostrato di aver raggiunto questi grandi risultati sportivi attraverso la fatica attraverso l'impegno attraverso l'etica del lavoro la capacità di raggiungere risultati senza cercare scorciatoie a Stefan Hedberg il riconoscimento alla carriera Patrick Kluivert ha trionfato nella categoria i valori sociali dello sport a darsi Miller e Marco Tardelli il premio speciale Paolo rossi modello per i giovani Paolo rossi per me è stato un amico è stato compagno un ragazzo che mi ha dato molto rispetto ad aver dato qualcosa ma anche a lui il campione del mondo ha dato un consiglio anche ad una delle sue ex squadra la Juventus certamente ha bisogno di trovare qualche giocatore importante per poter ritorno allenava nello splendido scenario dell'odiato vasariano di Castiglion fiorentino sono stati premiati anche Patrizio oliva nella categoria sport vita Pierluigi Marzorati una vita per lo sport a massimo Bonini è andato il riconoscimento fair-play l'allenatore del Bologna Sinisa Mihajlovic è stato il più votato nella categoria sport e salute fair-play una cosa molto molto bene molto importante perché soprattutto nel caso ma anche nella vita sport in generale ti fa capire come stare in mezzo alla gente per rispetto verso i compagni verso l'avversario disciplina saper goderti una Vittorio anche saper perdere sul palco di piazza del municipio tra rimpatriati aneddoti e ricordi sono saliti anche Federica Cesarini e Valentina rubini oro olimpico nel canottaggio a Tokyo e il vicedirettore di news media 7 la nostra Lucia Blini che si è aggiudicata il premio speciale giornalistico narrare le emozioni dopo la delusione



TR 24
IL PORTALE DI INFORMAZIONE DELL'EMILIA-ROMAGNA

A Castiglion Fiorentino notte magica per XXV Premio internazionale Fair play Menarini

Di: **REDAZIONE**
giovedì 2 settembre 2021 ore 15:06
17 visualizzazioni

Condividi Tweet

Castiglion Fiorentino (Arezzo), 2 set. (Adnkronos) - Una vera e propria pioggia di emozioni è quella che, tra ospiti illustri e grandi leggende dello sport italiano e mondiale, ha accompagnato la cerimonia di premiazione del XXV Premio Internazionale Fair Play Menarini. Un'edizione 2021 davvero speciale che ha visto la kermesse dedicata all'etica e al fair play tornare in pista, dopo le restrizioni del 2020, con un programma completo e ricco di eventi collaterali, per celebrare in grande spolvero il venticinquesimo anniversario della sua fondazione. A Castiglion Fiorentino, nella suggestiva cornice del Loggiato Vasariano di piazza del Municipio, impreziosita per l'occasione da una spettacolare scenografia, hanno infatti brillato le più luminose stelle del panorama sportivo italiano ed internazionale facendosi portatrici, attraverso le loro storie, di messaggi di fiducia, impegno e grande umanità.

"Festeggiamo i primi venticinque anni del Premio Fair Play Menarini: un risultato incredibile in un anno eccezionale per lo sport italiano – ha detto Ennio Troiano, Direttore Risorse Umane Global di Menarini - Ci auguriamo che i valori del fair play, fondati sulla condivisione di principi che rappresentano la vera essenza dello sport, possano aiutarci a guardare con ottimismo al futuro".

Trasmessa in diretta televisiva su Sportitalia (canale 60 del digitale terrestre), la magica serata del Fair Play Menarini ha visto nuovamente al timone il giornalista Lorenzo Dallari e l'ex pallavolista Rachele Sangiuliano, una coppia collaudata che, anche quest'anno, ci ha guidato attraverso i racconti e i successi dei big che, sul palco, hanno ritirato l'ambito riconoscimento: dall'ex tennista svedese Stefan Edberg all'icona del basket Pierluigi Marzorati, dall'Iron Lady del nuoto Katinka Hosszu all'eclettico Patrizio Oliva, dalla calciatrice Eleonora Goldoni ai due olimpionici italiani Romano Battisti e Matteo Marconcini, passando per i grandi nomi del calcio Sinisa Mihajlovic, Patrick Kluivert e Massimo Bonini.

Grande commozione è stata suscitata dall'assegnazione del Premio speciale dedicato al ricordo di Paolo Rossi, ritirato da Marco Tardelli e Hansi Müller, mentre uno scroscio di applausi ha fatto da tappeto all'arrivo delle canottiere Valentina Rodini e Federica Cesarini che, dopo l'oro olimpico conquistato ai Giochi di Tokyo 2020, hanno ritirato il Premio speciale "L'Italia nel cuore". E se la categoria "Narrare le emozioni", dallo scorso anno intitolata alla memoria di Franco Lauro, è andato alla giornalista sportiva di Mediaset Lucia Blini, e il riconoscimento "Sustenium Energia e Cuore" all'ex fischietto Pierluigi Collina, ad aggiudicarsi il Premio speciale "Studio e sport", frutto dell'illustre collaborazione con il Centro sportivo delle Fiamme Gialle, è stata la giovane marciatrice Sofia Fiorini.

"Non ci sono parole per descrivere l'emozione di aver vissuto una serata come questa. Una serata in cui non sono mancati istanti di gioia, alternati a momenti di grande riflessione, soprattutto per quanto riguarda il premio intitolato alla memoria del grande campione Paolo Rossi nella categoria 'Modello per i giovani', assegnato a Marco Tardelli e Hansi Müller, due grandi amici di Pablito – afferma Angelo Morelli, presidente del Comitato organizzatore del premio - Sono stati venticinque anni di duro lavoro, ma anche di grandi soddisfazioni, emozioni e ricchezza personale. Aver potuto gioire della presenza di tanti campioni, provenienti da ogni parte del mondo, è stato per noi organizzatori una cosa così grande da non riuscire neppure a raccontarla. Ringraziamo enti, istituzioni, giornalisti e sponsor per esserci stati così vicini e aver creduto nel nostro progetto. E, non da ultimi, i nostri ringraziamenti vanno anche a tutti coloro che hanno collaborato alla realizzazione dell'evento, una squadra sicuramente affiatata e responsabilizzata".

Tra i frangenti clou della serata, impossibile non annoverare la presentazione ufficiale del francobollo dedicato alla XXV edizione del Premio Fair Play Mecenate: un francobollo celebrativo, appartenente alla serie tematiche "Lo sport", che sarà emesso dal Ministero dello sviluppo economico. "In questo anno difficile e, a tratti, drammatico, uno dei vocaboli più usati è resilienza – ha dichiarato Mauro Sereni di Consultinvest, dal 2013 main sponsor della manifestazione- Coraggio, dedizione, determinazione e lealtà mai come oggi devono essere parole che ci sostengono e il Premio Fair Play Menarini da sempre si impegna a valorizzare e diffondere questi principi". Grande soddisfazione anche da parte del sindaco Mario Agnelli, primo cittadino del Comune di Castiglion Fiorentino che, da nove anni a questa parte, ha tessuto un legame a doppio filo con il premio e con i suoi principi fondanti, tanto da vantare il titolo di città europea per la promozione dei valori del fair play nel mondo.

"Delle venticinque edizioni andate in scena, mi è bastato assistere alle ultime svoltesi a Castiglion Fiorentino per classificare il Premio Fair Play Menarini come una manifestazione unica nel suo genere e il nostro obiettivo è sempre stato quello di dimostrarci all'altezza del blasone del premio– dichiara il sindaco Mario Agnelli – Poterlo ospitare è un privilegio di cui possiamo solo andare fieri, anche perché il premio ha contribuito ad accrescere l'immagine della nostra città a livello internazionale, sia sul versante della promozione che dal punto di vista sportivo e valoriale. Nella piena osservanza di tutte le misure di sicurezza, l'edizione del venticinquennale è stata un grande successo e si è conclusa rispettando le attese che si erano create."

Di seguito, l'elenco completo dei premiati del XXV Premio Internazionale Fair Play Menarini: Massimo Bonini – categoria "Fair play" Stefan Edberg – categoria "Carriera nel fair play" Sinisa Mihajlovic – categoria "Sport e salute" Pierluigi Marzorati – categoria "Una vita per lo sport" Eleonora Goldoni – categoria "Fair play e solidarietà" Matteo Marconcini – categoria "Promozione dello sport" Patrizio Oliva – categoria "Sport e vita" Katinka Hosszu – categoria "Personaggio mito" Patrick Kluivert – categoria "I valori sociali dello sport" Romano Battisti – categoria "Lo sport oltre lo sport" Marco Tardelli e Hansi Müller – Premio speciale Paolo Rossi "Modello per i giovani" Pierluigi Collina – Premio speciale Sustenium "Energia e cuore" Valentina Rodini e Federica Cesarini – Premio speciale "L'Italia nel cuore" Lucia Blini – Premio speciale Franco Lauro "Narrare le emozioni" Sofia Fiorini – Premio Fiamme Gialle " Studio e sport "

TR24
IL PORTALE DI INFORMAZIONE DELL'EMILIA-ROMAGNA

Calcio: Mihajlovic ct nazionale infermieri, 'non dimentico quanto hanno fatto per me'

Di: REDAZIONE
giovedì 2 settembre 2021 ore 16:32
18 visualizzazioni

Condividi Tweet

Roma, 2 set. - (Adnkronos) - "Quando mi hanno proposto di fare l'allenatore della Nazionale Infermieri sono stato orgoglioso perché loro mi hanno salvato. Sono sempre stati gentili anche se a volte ero insopportabile. Ho visto quello che hanno fatto con il Covid, non si sono risparmiati e non lo dimentico". Lo ha detto l'allenatore del Bologna, Sinisa Mihajlovic, nel corso della premiazione ieri sera alla 25esima edizione del Fair Play-Menarini a Castiglion Fiorentina, dov'è scesa in campo per la prima volta la Nazionale degli Infermieri.

"Il fair play è importante nello sport come anche nella vita -ha sottolineato il tecnico serbo-. Anche nel mondo del calcio si guarda sempre ai soldi, ma lo sport insegna disciplina, rispetto, insegna a saper godere di una vittoria o saper perdere, insegna le regole e il rispetto per il prossimo che è fondamentale".

TELESETTELAGHI

Le leggende dello sport al XXV Premio Fair Play Menarini

BY **REDAZIONE** — 2 Settembre 2021 in italpress news



CASTIGLION FIORENTINO (ITALPRESS) – Ospiti illustri e grandi leggende dello sport italiano e mondiale alla cerimonia di premiazione del XXV Premio Internazionale Fair Play Menarini. Un'edizione 2021 che ha visto la kermesse dedicata all'etica e al fair play tornare in pista, dopo le restrizioni del 2020, con un programma completo e ricco di eventi collaterali, per celebrare il 25° anniversario della sua fondazione. A Castiglion Fiorentino, nel Loggiato Vasariano di piazza del Municipio, le stelle del panorama sportivo italiano e internazionale si sono fatte portatrici, attraverso le loro storie, di messaggi di fiducia, impegno e grande umanità. "Festeggiamo i primi 25 anni del Premio Fair Play Menarini: un risultato incredibile in un anno eccezionale per lo sport italiano – ha detto Ennio Troiano, direttore risorse umane di Menarini – Ci auguriamo che i valori del fair play, fondati sulla condivisione di principi che rappresentano la vera assenza dello sport, possano aiutarci a guardare con ottimismo al futuro". A ricevere i premi l'ex tennista Stefan Edberg, l'icona del basket Pierluigi Marzorati, l'Iron Lady del nuoto Katinka Hosszu, il pugile Patrizio Oliva, la calciatrice Eleonora Goldoni, i due olimpionici Romano Battisti e Matteo Marconcini, quindi per il calcio Sinisa Mihajlovic, Patrick Kluivert e Massimo Bonini. Grande commozione per l'assegnazione del Premio speciale dedicato al ricordo di Paolo Rossi, ritirato da Marco Tardelli e Hansi Müller, mentre tanti applausi sono stati riservati all'arrivo delle canottiere Valentina Rodini e Federica Cesarini che, dopo l'oro olimpico conquistato ai Giochi di Tokyo 2020, hanno ritirato il Premio speciale "L'Italia nel cuore". E se la categoria "Narrare le emozioni", dallo scorso anno intitolata alla memoria di Franco Lauro, è andato alla giornalista sportiva di Mediaset Lucia Blini, e il riconoscimento "Sustenium Energia e Cuore" all'ex fischietto Pierluigi Collina, ad aggiudicarsi il Premio speciale "Studio e sport", frutto della collaborazione con il Centro sportivo delle Fiamme Gialle, è stata la giovane marciatrice Sofia Fiorini. "Non ci sono parole per descrivere l'emozione di aver vissuto una serata come questa. Non sono mancati istanti di gioia, alternati a momenti di grande riflessione, soprattutto per quanto riguarda il premio intitolato alla memoria del grande campione Paolo Rossi nella categoria "Modello per i giovani, assegnato a Marco Tardelli e Hansi Müller, due grandi amici di Pablito – afferma Angelo Morelli, presidente del Comitato organizzatore del premio – Sono stati 25 anni di duro lavoro, di grandi soddisfazioni, emozioni e ricchezza personale. Aver potuto gioire della presenza di tanti campioni, provenienti da ogni parte del mondo, è stata una cosa così grande da non riuscire neppure a raccontarla". Tra i frangenti clou della serata, la presentazione del francobollo dedicato alla XXV edizione del Premio Fair Play Menarini: un francobollo celebrativo, appartenente alla serie tematiche "Lo sport", che sarà emesso dal Ministero dello sviluppo economico.
(ITALPRESS).

TELESETTELAGHI

A Castiglion Fiorentino il XXV Premio Fair Play Menarini

BY **REDAZIONE** — 2 Settembre 2021 in **italpress video**



https://video.italpress.com/play/mp4/video/r6x05p39kzgrx5ebdmj7voga

TELESETTELAGHI

Tardelli e Mihajlović tra i protagonisti del Fair Play Menarini

BY **REDAZIONE** — 2 Settembre 2021 in italpress video



https://video.italpress.com/play/mp4/video/gdm0p15r9z0jgaoyl87jkeo2

Premio Fair Play Menarini

Settembre 2, 2021

di Barbara Perissi



Premio Fair Play Menarini con tanti vip in onore di Paolo Rossi.

https://youtu.be/UDnJAXgOq6s

Sporting Legends Shine on a Magical Evening at the Menarini Fair Play Awards

The event dedicated to ethics and fair play celebrated its 25th anniversary with a grand finale that welcomed great Italian and international sporting stars

NEWS PROVIDED BY
Menarini I.F.R. →
Sep 02, 2021, 12:08 ET

FLORENCE, Italy, Sept. 2, 2021 /CNW/ -- The XXV Menarini International Fair Play awards ceremony saw a genuine outpouring of emotions, with illustrious guests and true legends of Italian and world sport. This 2021 edition was truly special as the event dedicated to ethics and fair play returned, following the restrictions in 2020, with a full programme to celebrate its twenty-fifth anniversary. Stars of the Italian and international sporting worlds shone bright, offering messages of trust, commitment and great humanity through their stories.



Stefan Edberg, "Carriera nel fair play" (Career in fair play) winner (PRNewsfoto/Menarini I.F.R.)

"Today we are celebrating the first twenty-five years of the Menarini Fair Play Award: an incredible result in an exceptional year for Italian sport," declared **Ennio Troiano**, Menarini Global HR Director. *"We hope that the values of fair play, founded on sharing principles that represent the true essence of sport, can help us to look toward the future with optimism."*

Those collecting the coveted award at the magical Menarini Fair Play event included former Swedish tennis star Stefan Edberg, basketball icon Pierluigi Marzorati, the Iron Lady of swimming Katinka Hosszú, the eclectic Patrizio Oliva, footballer Eleonora Goldoni and the two Olympians Romano Battisti and Matteo Marconcini, along with other great names from the world of football Siniša Mihajlović, Patrick Kluivert and Massimo Bonini. There was great emotion during presentation of the Special Award dedicated to the memory of Paolo Rossi, which was collected by Marco Tardelli and Hansi Müller, while loud applause welcomed rowers Valentina Rodini and Federica Cesarini who, following their gold medal at the Tokyo 2020 Olympics, received the "*L'Italia nel cuore*" (Italy in the Heart) Special Award. The "*Narrare le emozioni*" (Narrating Emotions) category went to Mediaset sports journalist Lucia Blini, and the "*Sustenium Energia e Cuore*" (Sustenium Energy and Heart) award went to former referee Pierluigi Collina.

"Words cannot describe the emotion of an evening like this, with so many moments of joy, punctuated with moments of deep reflection, particularly with the award in memory of the great champion Paolo Rossi," explained **Angelo Morelli**, Chairman of the Committee that organises the awards. *"These twenty-five years have seen a lot of hard work, but also great satisfaction, emotion and personal reward. Being able to celebrate the presence of so many champions, from every corner of the globe, is such a great emotion for us organisers it is hard to describe".*

Here is the full list of winners at the XXV Menarini International Fair Play Award event:

Massimo Bonini – category: "Fair play"
Stefan Edberg – category: *"Carriera nel fair play"* (Career in fair play)
Siniša Mihajlović – category: *"Sport e salute"* (Sport and health)
Pierluigi Marzorati – category: *"Una vita per lo sport"* (Lifetime Achievement in Sport)
Eleonora Goldoni – category: *"Fair play e solidarietà"* (Fair Play and Solidarity)
Matteo Marconcini – category: *"Promozione dello sport"* (Promotion of Sport)
Patrizio Oliva – category: *"Sport e vita"* (Sport and Life)
Katinka Hosszú – category: *"Personaggio mito"* (Legendary Figures)
Patrick Kluivert – category: *"I valori sociali dello sport"* (Social Values in Sport)
Romano Battisti – category: *"Lo sport oltre lo sport"* (Sport Beyond Sport)
Marco Tardelli and Hansi Müller – Paolo Rossi Special Award *"Modello per i giovani"* (Youth Role Model)
Pierluigi Collina – Sustenium Special Award *"Energia e cuore"* (Energy and Heart)
Valentina Rodini and Federica Cesarini – Special Award *"L'Italia nel cuore"* (Italy in the Heart)
Lucia Blini – Franco Lauro Special Award *"Narrare le emozioni"* (Narrating Emotions)
Sofia Fiorini – Fiamme Gialle Award *"Studio e sport"* (Study and Sport)

Follow us on social media:

Facebook: @PremioFairPlayMenarini - Twitter: @PremioFairPlay - Instagram: @premiofairplay_menarini

YouTube: Menarini International Fair Play Award

Official Hashtags: #FairPlayMenarini #PremioFairPlayMenarini #XXVFairPlayMenarini











tempostretto
quotidiano online di Messina e provincia

Le leggende dello sport al XXV Premio Fair Play Menarini

Redazione | giovedì 02 Settembre 2021 - 17:07



CASTIGLION FIORENTINO (ITALPRESS) – Ospiti illustri e grandi leggende dello sport italiano e mondiale alla cerimonia di premiazione del XXV Premio Internazionale Fair Play Menarini. Un'edizione 2021 che ha visto la kermesse dedicata all'etica e al fair play tornare in pista, dopo le restrizioni del 2020, con un programma completo e ricco di eventi collaterali, per celebrare il 25° anniversario della sua fondazione. A Castiglion Fiorentino, nel Loggiato Vasariano di piazza del Municipio, le stelle del panorama sportivo italiano e internazionale si sono fatte portatrici, attraverso le loro storie, di messaggi di fiducia, impegno e grande umanità. "Festeggiamo i primi 25 anni del Premio Fair Play Menarini: un risultato incredibile in un anno eccezionale per lo sport italiano – ha detto Ennio Troiano, direttore risorse umane di Menarini – Ci auguriamo che i valori del fair play, fondati sulla condivisione di principi che rappresentano la vera assenza dello sport, possano aiutarci a guardare con ottimismo al futuro". A ricevere i premi l'ex tennista Stefan Edberg, l'icona del basket Pierluigi Marzorati, l'Iron Lady del nuoto Katinka Hosszu, il pugile Patrizio Oliva, la calciatrice Eleonora Goldoni, i due olimpionici Romano Battisti e Matteo Marconcini, quindi per il calcio Sinisa Mihajlovic, Patrick Kluivert e Massimo Bonini. Grande

commozione per l'assegnazione del Premio speciale dedicato al ricordo di Paolo Rossi, ritirato da Marco Tardelli e Hansi Mùller, mentre tanti applausi sono stati riservati all'arrivo delle canottiere Valentina Rodini e Federica Cesarini che, dopo l'oro olimpico conquistato ai Giochi di Tokyo 2020, hanno ritirato il Premio speciale "L'Italia nel cuore". E se la categoria "Narrare le emozioni", dallo scorso anno intitolata alla memoria di Franco Lauro, è andato alla giornalista sportiva di Mediaset Lucia Blini, e il riconoscimento "Sustenium Energia e Cuore" all'ex fischietto Pierluigi Collina, ad aggiudicarsi il Premio speciale "Studio e sport", frutto della collaborazione con il Centro sportivo delle Fiamme Gialle, è stata la giovane marciatrice Sofia Fiorini. "Non ci sono parole per descrivere l'emozione di aver vissuto una serata come questa. Non sono mancati istanti di gioia, alternati a momenti di grande riflessione, soprattutto per quanto riguarda il premio intitolato alla memoria del grande campione Paolo Rossi nella categoria 'Modello per i giovanì, assegnato a Marco Tardelli e Hansi Mùller, due grandi amici di Pablito – afferma Angelo Morelli, presidente del Comitato organizzatore del premio – Sono stati 25 anni di duro lavoro, di grandi soddisfazioni, emozioni e ricchezza personale. Aver potuto gioire della presenza di tanti campioni, provenienti da ogni parte del mondo, è stata una cosa così grande da non riuscire neppure a raccontarla". Tra i frangenti clou della serata, la presentazione del francobollo dedicato alla XXV edizione del Premio Fair Play Mecenate: un francobollo celebrativo, appartenente alla serie tematiche "Lo sport", che sarà emesso dal Ministero dello sviluppo economico.

(ITALPRESS).

tempostretto
quotidiano online di Messina e provincia

A Castiglion Fiorentino il XXV Premio Fair Play Menarini

Redazione | giovedì 02 Settembre 2021 - 14:02



A Castiglion Fiorentino, nella suggestiva cornice del Loggiato Vasariano di piazza del Municipio, si è svolta la cerimonia di premiazione del XXV Premio Internazionale Fair Play Menarini. Un'edizione 2021 tra ospiti illustri e grandi leggende dello sport italiano e mondiale che ha visto la kermesse dedicata all'etica e al fair play tornare in pista, dopo le restrizioni del 2020, con un programma completo e ricco di eventi collaterali, per celebrare in grande spolvero il 25° anniversario della sua fondazione.

ari/qtr

https://video.italpress.com/play/mp4/video/r6x05p39kzgrx5ebdmj7voga

tempostretto
quotidiano online di Messina e provincia

Tardelli e Mihajlović tra i protagonisti del Fair Play Menarini

Redazione | giovedì 02 Settembre 2021 - 14:07



A Castiglion Fiorentino si è svolta la premiazione del XXV Premio Internazionale Fair Play Menarini. Tra i protagonisti Marco Tardelli, campione del mondo del 1982, che ha ricevuto il riconoscimento speciale dedicato al ricordo di Paolo Rossi. Presente anche l'allenatore del Bologna, Siniša Mihajlović, che ha guidato la Nazionale infermieri nel giorno dell'apertura della tre giorni del Premio, con la partita di beneficenza Match for life.

ari/gtr

https://video.italpress.com/play/mp4/video/gdm0p15r9z0jgaoyl87jkeo2

Tirreno
Notizie

GIOVEDÌ 2 SETTEMBRE 2021

Parata di stelle per il XXV Premio Fair Play Menarini



La kermesse dedicata all'etica e al fair play ha festeggiato i suoi 25 anni con un gran finale degno di nota, insieme ai veri big dello sport italiano e internazionale

Una vera e propria pioggia di emozioni è quella che, tra ospiti illustri e grandi leggende dello sport italiano e mondiale, ha accompagnato la cerimonia di premiazione del XXV Premio Internazionale Fair Play Menarini. Un'edizione 2021 davvero speciale che ha visto la kermesse dedicata all'etica e al fair play tornare in pista, dopo le restrizioni del 2020, con un programma completo e ricco di eventi collaterali, per celebrare in grande spolvero il venticinquesimo anniversario della sua fondazione. A Castiglion Fiorentino, nella suggestiva cornice del Loggiato Vasariano di piazza del Municipio, impreziosita per l'occasione da una spettacolare scenografia, hanno infatti brillato le più luminose stelle del panorama sportivo italiano ed internazionale facendosi portatrici, attraverso le loro storie, di messaggi di fiducia, impegno e grande umanità.

"Oggi festeggiamo i primi venticinque anni del Premio Fair Play Menarini: un risultato incredibile in un anno eccezionale per lo sport italiano– ha detto **Ennio Troiano**, Direttore Risorse Umane Global di Menarini - *Ci auguriamo che i valori del fair play, fondati sulla condivisione di principi che rappresentano la vera essenza dello sport, possano aiutarci a guardare con ottimismo al futuro".*

Trasmessa in diretta televisiva su Sportitalia (canale 60 del digitale terrestre), la magica serata del Fair Play Menarini ha visto nuovamente al timone il giornalista Lorenzo Dallari e l'ex pallavolista Rachele Sangiuliano, una coppia collaudata che, anche quest'anno, ci ha guidato attraverso i racconti e i successi dei big che, sul palco, hanno ritirato l'ambito riconoscimento: dall'ex tennista svedese Stefan Edberg all'icona del basket Pierluigi Marzorati, dall'Iron Lady del nuoto Katinka Hosszu all'eclettico Patrizio Oliva, dalla calciatrice Eleonora Goldoni ai due olimpionici italiani Romano Battisti e Matteo Marconcini, passando per i grandi nomi del calcio Sinisa Mihajlovic, Patrick Kluivert e Massimo Bonini. Grande commozione è stata suscitata dall'assegnazione del Premio speciale dedicato al ricordo di Paolo Rossi, ritirato da Marco Tardelli e Hansi Müller, mentre uno scroscio di applausi ha fatto da tappeto all'arrivo delle canottiere Valentina Rodini e Federica Cesarini che, dopo l'oro olimpico conquistato ai Giochi di Tokyo 2020, hanno ritirato il Premio speciale "L'Italia nel cuore". E se la categoria "Narrare le emozioni", dallo scorso anno intitolata alla memoria di Franco Lauro, è andato alla giornalista sportiva di Mediaset Lucia Blini, e il riconoscimento "Sustenium Energia e Cuore" all'ex fischietto Pierluigi Collina, ad aggiudicarsi il Premio speciale "Studio e sport", frutto dell'illustre collaborazione con il Centro sportivo delle Fiamme Gialle, è stata la giovane marciatrice Sofia Fiorini.

"Non ci sono parole per descrivere l'emozione di aver vissuto una serata come questa. Una serata in cui non sono mancati istanti di gioia, alternati a momenti di grande riflessione, soprattutto per quanto riguarda il premio intitolato alla memoria del grande campione Paolo Rossi nella categoria 'Modello per i giovani', assegnato a Marco Tardelli e Hansi Müller, due grandi amici di Pablito – afferma **Angelo Morelli**, presidente del Comitato organizzatore del premio - *Sono stati venticinque anni di duro lavoro, ma anche di grandi soddisfazioni, emozioni e ricchezza personale. Aver potuto gioire della presenza di tanti campioni, provenienti da ogni parte del mondo, è stato per noi organizzatori una cosa così grande da non riuscire neppure a raccontarla. Ringraziamo enti, istituzioni, giornalisti e sponsor per esserci stati così vicini e aver creduto nel nostro progetto. E, non da ultimi, i nostri ringraziamenti vanno anche a tutti coloro che hanno collaborato alla realizzazione dell'evento, una squadra sicuramente affiatata e responsabilizzata".*

Tra i frangenti clou della serata, impossibile non annoverare la presentazione ufficiale del francobollo dedicato alla XXV edizione del Premio Fair Play Mecenate: un francobollo celebrativo, appartenente alla serie tematiche "Lo sport", che sarà emesso dal Ministero dello sviluppo economico.

"In questo anno difficile e, a tratti, drammatico, uno dei vocaboli più usati è resilienza – ha dichiarato **Mauro Sereni** di Consultinvest, dal 2013 main sponsor della manifestazione- *Coraggio, dedizione, determinazione e lealtà mai come oggi devono essere parole che ci sostengono e il Premio Fair Play Menarini da sempre si impegna a valorizzare e diffondere questi principi".*

Grande soddisfazione anche da parte del sindaco Mario Agnelli, primo cittadino del Comune di Castiglion Fiorentino che, da nove anni a questa parte, ha tessuto un legame a doppio filo con il premio e con i suoi principi fondanti, tanto da vantare il titolo di città europea per la promozione dei valori del fair play nel mondo.

"Delle venticinque edizioni andate in scena, mi è bastato assistere alle ultime svoltesi a Castiglion Fiorentino per classificare il Premio Fair Play Menarini come una manifestazione unica nel suo genere e il nostro obiettivo è sempre stato quello di dimostrarci all'altezza del blasone del premio– dichiara il sindaco **Mario Agnelli** – *Poterlo ospitare è un privilegio di cui possiamo solo andare fieri, anche perché il premio ha contribuito ad accrescere l'immagine della nostra città a livello internazionale, sia sul versante della promozione che dal punto di vista sportivo e valoriale. Nella piena osservanza di tutte le misure di sicurezza, l'edizione del venticinquennale è stata un grande successo e si è conclusa rispettando le attese che si erano create."*

Di seguito, l'elenco completo dei premiati del XXV Premio Internazionale Fair Play Menarini:

Massimo Bonini – categoria "Fair play"
Stefan Edberg – categoria "Carriera nel fair play"
Sinisa Mihajlovic – categoria "Sport e salute"
Pierluigi Marzorati – categoria "Una vita per lo sport"
Eleonora Goldoni – categoria "Fair play e solidarietà"
Matteo Marconcini – categoria "Promozione dello sport"
Patrizio Oliva – categoria "Sport e vita"
Katinka Hosszu – categoria "Personaggio mito"
Patrick Kluivert – categoria "I valori sociali dello sport"
Romano Battisti – categoria "Lo sport oltre lo sport"
Marco Tardeli e Hansi Müller – Premio speciale Paolo Rossi "Modello per i giovani"
Pierluigi Collina – Premio speciale Sustenium "Energia e cuore"
Valentina Rodini e Federica Cesarini – Premio speciale "L'Italia nel cuore"
Lucia Blini – Premio speciale Franco Lauro "Narrare le emozioni"
Sofia Fiorini – Premio Fiamme Gialle " Studio e sport "

Fabrizio Del Bimbo

TISCALI news

Sport: le grandi leggende nella notte magica del Premio Fair Play Menarini



di ***Adnkronos***

Firenze, 2 set. - (Adnkronos) - Una vera e propria pioggia di emozioni è quella che, tra ospiti illustri e grandi leggende dello sport italiano e mondiale, ha accompagnato la cerimonia di premiazione del XXV Premio Internazionale Fair Play Menarini. Un'edizione 2021 davvero speciale che ha visto la kermesse dedicata all'etica e al fair play tornare in pista, dopo le restrizioni del 2020, con un programma completo e ricco di eventi collaterali, per celebrare in grande spolvero il venticinquesimo anniversario della sua fondazione. A Castiglion Fiorentino (Arezzo) nella suggestiva cornice del Loggiato Vasariano di piazza del Municipio, impreziosita per l'occasione da una spettacolare scenografia, hanno infatti brillato le più luminose stelle del panorama sportivo italiano ed internazionale facendosi portatrici, attraverso le loro storie, di messaggi di fiducia, impegno e grande umanità. "Oggi festeggiamo i primi venticinque anni del Premio Fair Play Menarini: un risultato incredibile in un anno eccezionale per lo sport italiano – ha detto Ennio Troiano, Direttore Risorse Umane Global di Menarini - Ci auguriamo che i valori del fair play, fondati sulla condivisione di principi che rappresentano la vera essenza dello sport, possano aiutarci a guardare con ottimismo al futuro". Trasmessa in diretta televisiva su Sportitalia (canale 60 del digitale terrestre), la magica serata del Fair Play Menarini ha visto nuovamente al timone il giornalista Lorenzo Dallari e l'ex pallavolista Rachele Sangiuliano, una coppia collaudata che, anche quest'anno, ci ha guidato attraverso i racconti e i successi dei big che, sul palco, hanno ritirato l'ambito riconoscimento: dall'ex tennista svedese Stefan Edberg all'icona del basket Pierluigi Marzorati, dall'Iron Lady del nuoto Katinka Hosszu all'eclettico Patrizio Oliva, dalla calciatrice Eleonora Goldoni ai due olimpionici italiani Romano Battisti e Matteo Marconcini, passando per i grandi nomi del calcio Sinisa Mihajlovic, Patrick Kluivert e Massimo Bonini. Grande

commozione è stata suscitata dall'assegnazione del Premio speciale dedicato al ricordo di Paolo Rossi, ritirato da Marco Tardelli e Hansi Müller, mentre uno scroscio di applausi ha fatto da tappeto all'arrivo delle canottiere Valentina Rodini e Federica Cesarini che, dopo l'oro olimpico conquistato ai Giochi di Tokyo 2020, hanno ritirato il Premio speciale "L'Italia nel cuore". E se la categoria "Narrare le emozioni", dallo scorso anno intitolata alla memoria di Franco Lauro, è andato alla giornalista sportiva di Mediaset Lucia Blini, e il riconoscimento "Sustenium Energia e Cuore" all'ex fischietto Pierluigi Collina, ad aggiudicarsi il Premio speciale "Studio e sport", frutto dell'illustre collaborazione con il Centro sportivo delle Fiamme Gialle, è stata la giovane marciatrice Sofia Fiorini. "Non ci sono parole per descrivere l'emozione di aver vissuto una serata come questa. Una serata in cui non sono mancati istanti di gioia, alternati a momenti di grande riflessione, soprattutto per quanto riguarda il premio intitolato alla memoria del grande campione Paolo Rossi nella categoria 'Modello per i giovani', assegnato a Marco Tardelli e Hansi Müller, due grandi amici di Pablito – afferma Angelo Morelli, presidente del Comitato organizzatore del premio - Sono stati venticinque anni di duro lavoro, ma anche di grandi soddisfazioni, emozioni e ricchezza personale. Aver potuto gioire della presenza di tanti campioni, provenienti da ogni parte del mondo, è stato per noi organizzatori una cosa così grande da non riuscire neppure a raccontarla. Ringraziamo enti, istituzioni, giornalisti e sponsor per esserci stati così vicini e aver creduto nel nostro progetto. E, non da ultimi, i nostri ringraziamenti vanno anche a tutti coloro che hanno collaborato alla realizzazione dell'evento, una squadra sicuramente affiatata e responsabilizzata". Tra i frangenti clou della serata, impossibile non annoverare la presentazione ufficiale del francobollo dedicato alla XXV edizione del Premio Fair Play Mecenate: un francobollo celebrativo, appartenente alla serie tematiche "Lo sport", che sarà emesso dal Ministero dello sviluppo economico. "In questo anno difficile e, a tratti, drammatico, uno dei vocaboli più usati è resilienza – ha dichiarato Mauro Sereni di Consultinvest, dal 2013 main sponsor della manifestazione- Coraggio, dedizione, determinazione e lealtà mai come oggi devono essere parole che ci sostengono e il Premio Fair Play Menarini da sempre si impegna a valorizzare e diffondere questi principi". Grande soddisfazione anche da parte del sindaco Mario Agnelli, primo cittadino del Comune di Castiglion Fiorentino che, da nove anni a questa parte, ha tessuto un legame a doppio filo con il premio e con i suoi principi fondanti, tanto da vantare il titolo di città europea per la promozione dei valori del fair play nel mondo. "Delle venticinque edizioni andate in scena, mi è bastato assistere alle ultime svoltesi a Castiglion Fiorentino per classificare il Premio Fair Play Menarini come una manifestazione unica nel suo genere e il nostro obiettivo è sempre stato quello di dimostrarci all'altezza del blasone del premio– dichiara il sindaco Mario Agnelli – Poterlo ospitare è un privilegio di cui possiamo solo andare fieri, anche perché il premio ha contribuito ad accrescere

l'immagine della nostra città a livello internazionale, sia sul versante della promozione che dal punto di vista sportivo e valoriale. Nella piena osservanza di tutte le misure di sicurezza, l'edizione del venticinquennale è stata un grande successo e si è conclusa rispettando le attese che si erano create." Di seguito, l'elenco completo dei premiati del XXV Premio Internazionale Fair Play Menarini: Massimo Bonini – categoria "Fair play" Stefan Edberg – categoria "Carriera nel fair play" Sinisa Mihajlovic – categoria "Sport e salute" Pierluigi Marzorati – categoria "Una vita per lo sport" Eleonora Goldoni – categoria "Fair play e solidarietà" Matteo Marconcini – categoria "Promozione dello sport" Patrizio Oliva – categoria "Sport e vita" Katinka Hosszu – categoria "Personaggio mito" Patrick Kluivert – categoria "I valori sociali dello sport" Romano Battisti – categoria "Lo sport oltre lo sport" Marco Tardelli e Hansi Müller – Premio speciale Paolo Rossi "Modello per i giovani" Pierluigi Collina – Premio speciale Sustenium "Energia e cuore" Valentina Rodini e Federica Cesarini – Premio speciale "L'Italia nel cuore" Lucia Blini – Premio speciale Franco Lauro "Narrare le emozioni" Sofia Fiorini – Premio Fiamme Gialle " Studio e sport "

TISCALI news

Le leggende dello sport al XXV Premio Fair Play Menarini



di *Italpress*

CASTIGLION FIORENTINO (ITALPRESS) - Ospiti illustri e grandi leggende dello sport italiano e mondiale alla cerimonia di premiazione del XXV Premio Internazionale Fair Play Menarini. Un'edizione 2021 che ha visto la kermesse dedicata all'etica e al fair play tornare in pista, dopo le restrizioni del 2020, con un programma completo e ricco di eventi collaterali, per celebrare il 25° anniversario della sua fondazione. A Castiglion Fiorentino, nel Loggiato Vasariano di piazza del Municipio, le stelle del panorama sportivo italiano e internazionale si sono fatte portatrici, attraverso le loro storie, di messaggi di fiducia, impegno e grande umanità. "Festeggiamo i primi 25 anni del Premio Fair Play Menarini: un risultato incredibile in un anno eccezionale per lo sport italiano - ha detto Ennio Troiano, direttore risorse umane di Menarini - Ci auguriamo che i valori del fair play, fondati sulla condivisione di principi che rappresentano la vera assenza dello sport, possano aiutarci a guardare con ottimismo al futuro". A ricevere i premi l'ex tennista Stefan Edberg, l'icona del basket Pierluigi Marzorati, l'Iron Lady del nuoto Katinka Hosszu, il pugile Patrizio Oliva, la calciatrice Eleonora Goldoni, i due olimpionici Romano Battisti e Matteo Marconcini, quindi per il calcio Sinisa Mihajlovic, Patrick Kluivert e Massimo Bonini. Grande commozione per l'assegnazione del Premio speciale dedicato al ricordo di Paolo Rossi, ritirato da Marco Tardelli e Hansi Mùller, mentre tanti applausi sono stati riservati all'arrivo delle canottiere Valentina Rodini e Federica Cesarini che, dopo l'oro olimpico conquistato ai Giochi di Tokyo 2020, hanno ritirato il Premio speciale "L'Italia nel cuore". E se la categoria "Narrare le emozioni", dallo scorso anno intitolata alla memoria di Franco Lauro, è andato alla giornalista sportiva di Mediaset Lucia Blini, e il riconoscimento "Sustenium Energia e Cuore" all'ex fischietto Pierluigi Collina, ad aggiudicarsi il Premio speciale "Studio e sport", frutto della collaborazione con il Centro sportivo delle Fiamme Gialle, è stata la giovane marciatrice Sofia Fiorini. "Non ci sono parole per descrivere l'emozione di aver vissuto una serata come questa. Non sono mancati istanti di gioia, alternati a momenti di grande riflessione, soprattutto per quanto riguarda il premio intitolato alla memoria del grande campione Paolo Rossi nella categoria 'Modello per i giovanì, assegnato a Marco Tardelli e Hansi Mùller, due grandi amici di Pablito - afferma Angelo Morelli, presidente del Comitato organizzatore del premio - Sono stati 25 anni di duro lavoro, di grandi soddisfazioni, emozioni e ricchezza personale. Aver potuto gioire della presenza di tanti campioni, provenienti da ogni parte del mondo, è stata una cosa così grande da non riuscire neppure a raccontarla". Tra i frangenti clou della serata, la presentazione del francobollo dedicato alla XXV edizione del Premio Fair Play Mecenate: un francobollo celebrativo, appartenente alla serie tematiche "Lo sport", che sarà emesso dal Ministero dello sviluppo economico. (ITALPRESS).

TISCALI sport

A Castiglion Fiorentino notte magica per XXV Premio internazionale Fair play Menarini



di ***Adnkronos***

Castiglion Fiorentino (Arezzo), 2 set. (Adnkronos) - Una vera e propria pioggia di emozioni è quella che, tra ospiti illustri e grandi leggende dello sport italiano e mondiale, ha accompagnato la cerimonia di premiazione del XXV Premio Internazionale Fair Play Menarini. Un'edizione 2021 davvero speciale che ha visto la kermesse dedicata all'etica e al fair play tornare in pista, dopo le restrizioni del 2020, con un programma completo e ricco di eventi collaterali, per celebrare in grande spolvero il venticinquesimo anniversario della sua fondazione. A Castiglion Fiorentino, nella suggestiva cornice del Loggiato Vasariano di piazza del Municipio, impreziosita per l'occasione da una spettacolare scenografia, hanno infatti brillato le più luminose stelle del panorama sportivo italiano ed internazionale facendosi portatrici, attraverso le loro storie, di messaggi di fiducia, impegno e grande umanità. "Festeggiamo i primi venticinque anni del Premio Fair Play Menarini: un risultato incredibile in un anno eccezionale per lo sport italiano – ha detto Ennio Troiano, Direttore Risorse Umane Global di Menarini - Ci auguriamo che i valori del fair play, fondati sulla condivisione di principi che rappresentano la vera essenza dello sport, possano aiutarci a guardare con ottimismo al futuro". Trasmessa in diretta televisiva su Sportitalia (canale 60 del digitale terrestre), la magica serata del Fair Play Menarini ha visto nuovamente al timone il giornalista

Lorenzo Dallari e l'ex pallavolista Rachele Sangiuliano, una coppia collaudata che, anche quest'anno, ci ha guidato attraverso i racconti e i successi dei big che, sul palco, hanno ritirato l'ambito riconoscimento: dall'ex tennista svedese Stefan Edberg all'icona del basket Pierluigi Marzorati, dall'Iron Lady del nuoto Katinka Hosszu all'eclettico Patrizio Oliva, dalla calciatrice Eleonora Goldoni ai due olimpionici italiani Romano Battisti e Matteo Marconcini, passando per i grandi nomi del calcio Sinisa Mihajlovic, Patrick Kluivert e Massimo Bonini. Grande commozione è stata suscitata dall'assegnazione del Premio speciale dedicato al ricordo di Paolo Rossi, ritirato da Marco Tardelli e Hansi Müller, mentre uno scroscio di applausi ha fatto da tappeto all'arrivo delle canottiere Valentina Rodini e Federica Cesarini che, dopo l'oro olimpico conquistato ai Giochi di Tokyo 2020, hanno ritirato il Premio speciale "L'Italia nel cuore". E se la categoria "Narrare le emozioni", dallo scorso anno intitolata alla memoria di Franco Lauro, è andato alla giornalista sportiva di Mediaset Lucia Blini, e il riconoscimento "Sustenium Energia e Cuore" all'ex fischietto Pierluigi Collina, ad aggiudicarsi il Premio speciale "Studio e sport", frutto dell'illustre collaborazione con il Centro sportivo delle Fiamme Gialle, è stata la giovane marciatrice Sofia Fiorini. "Non ci sono parole per descrivere l'emozione di aver vissuto una serata come questa. Una serata in cui non sono mancati istanti di gioia, alternati a momenti di grande riflessione, soprattutto per quanto riguarda il premio intitolato alla memoria del grande campione Paolo Rossi nella categoria 'Modello per i giovani', assegnato a Marco Tardelli e Hansi Müller, due grandi amici di Pablito – afferma Angelo Morelli, presidente del Comitato organizzatore del premio - Sono stati venticinque anni di duro lavoro, ma anche di grandi soddisfazioni, emozioni e ricchezza personale. Aver potuto gioire della presenza di tanti campioni, provenienti da ogni parte del mondo, è stato per noi organizzatori una cosa così grande da non riuscire neppure a raccontarla. Ringraziamo enti, istituzioni, giornalisti e sponsor per esserci stati così vicini e aver creduto nel nostro progetto. E, non da ultimi, i nostri ringraziamenti vanno anche a tutti coloro che hanno collaborato alla realizzazione dell'evento, una squadra sicuramente affiatata e responsabilizzata". Tra i frangenti clou della serata, impossibile non annoverare la presentazione ufficiale del francobollo dedicato alla XXV edizione del Premio Fair Play Mecenate: un francobollo celebrativo, appartenente alla serie tematiche "Lo sport", che sarà emesso dal Ministero dello sviluppo economico. "In questo anno difficile e, a tratti,

drammatico, uno dei vocaboli più usati è resilienza – ha dichiarato Mauro Sereni di Consultinvest, dal 2013 main sponsor della manifestazione- Coraggio, dedizione, determinazione e lealtà mai come oggi devono essere parole che ci sostengono e il Premio Fair Play Menarini da sempre si impegna a valorizzare e diffondere questi principi". Grande soddisfazione anche da parte del sindaco Mario Agnelli, primo cittadino del Comune di Castiglion Fiorentino che, da nove anni a questa parte, ha tessuto un legame a doppio filo con il premio e con i suoi principi fondanti, tanto da vantare il titolo di città europea per la promozione dei valori del fair play nel mondo. "Delle venticinque edizioni andate in scena, mi è bastato assistere alle ultime svoltesi a Castiglion Fiorentino per classificare il Premio Fair Play Menarini come una manifestazione unica nel suo genere e il nostro obiettivo è sempre stato quello di dimostrarci all'altezza del blasone del premio– dichiara il sindaco Mario Agnelli – Poterlo ospitare è un privilegio di cui possiamo solo andare fieri, anche perché il premio ha contribuito ad accrescere l'immagine della nostra città a livello internazionale, sia sul versante della promozione che dal punto di vista sportivo e valoriale. Nella piena osservanza di tutte le misure di sicurezza, l'edizione del venticinquennale è stata un grande successo e si è conclusa rispettando le attese che si erano create." Di seguito, l'elenco completo dei premiati del XXV Premio Internazionale Fair Play Menarini: Massimo Bonini – categoria "Fair play" Stefan Edberg – categoria "Carriera nel fair play" Sinisa Mihajlovic – categoria "Sport e salute" Pierluigi Marzorati – categoria "Una vita per lo sport" Eleonora Goldoni – categoria "Fair play e solidarietà" Matteo Marconcini – categoria "Promozione dello sport" Patrizio Oliva – categoria "Sport e vita" Katinka Hosszu – categoria "Personaggio mito" Patrick Kluivert – categoria "I valori sociali dello sport" Romano Battisti – categoria "Lo sport oltre lo sport" Marco Tardelli e Hansi Müller – Premio speciale Paolo Rossi "Modello per i giovani" Pierluigi Collina – Premio speciale Sustenium "Energia e cuore" Valentina Rodini e Federica Cesarini – Premio speciale "L'Italia nel cuore" Lucia Blini – Premio speciale Franco Lauro "Narrare le emozioni" Sofia Fiorini – Premio Fiamme Gialle " Studio e sport "

2 settembre 2021

TISCALI sport

Le leggende dello sport al XXV Premio Fair Play Menarini



di *Italpress*

CASTIGLION FIORENTINO (ITALPRESS) - Ospiti illustri e grandi leggende dello sport italiano e mondiale alla cerimonia di premiazione del XXV Premio Internazionale Fair Play Menarini. Un'edizione 2021 che ha visto la kermesse dedicata all'etica e al fair play tornare in pista, dopo le restrizioni del 2020, con un programma completo e ricco di eventi collaterali, per celebrare il 25° anniversario della sua fondazione. A Castiglion Fiorentino, nel Loggiato Vasariano di piazza del Municipio, le stelle del panorama sportivo italiano e internazionale si sono fatte portatrici, attraverso le loro storie, di messaggi di fiducia, impegno e grande umanità. "Festeggiamo i primi 25 anni del Premio Fair Play Menarini: un risultato incredibile in un anno eccezionale per lo sport italiano - ha detto Ennio Troiano, direttore risorse umane di Menarini - Ci auguriamo che i valori del fair play, fondati sulla condivisione di principi che rappresentano la vera assenza dello sport, possano aiutarci a guardare con ottimismo al futuro". A ricevere i premi l'ex tennista Stefan Edberg, l'icona del basket Pierluigi Marzorati, l'Iron Lady del nuoto Katinka Hosszu, il pugile Patrizio Oliva, la calciatrice Eleonora Goldoni, i due olimpionici Romano Battisti e Matteo Marconcini, quindi per il calcio Sinisa Mihajlovic, Patrick Kluivert e Massimo Bonini. Grande commozione per l'assegnazione del Premio speciale dedicato al ricordo di Paolo Rossi, ritirato da Marco Tardelli e Hansi Mùller, mentre tanti applausi sono stati riservati all'arrivo delle canottiere Valentina Rodini e Federica Cesarini che, dopo l'oro olimpico conquistato ai Giochi di Tokyo 2020, hanno ritirato il Premio speciale "L'Italia nel cuore". E se la categoria "Narrare le emozioni", dallo scorso anno intitolata alla memoria di Franco Lauro, è andato alla giornalista sportiva di Mediaset Lucia Blini, e il riconoscimento "Sustenium Energia e Cuore" all'ex fischietto Pierluigi Collina, ad aggiudicarsi il Premio speciale "Studio e sport", frutto della collaborazione con il Centro sportivo delle Fiamme Gialle, è stata la giovane marciatrice Sofia Fiorini. "Non ci sono parole per descrivere l'emozione di aver vissuto una serata come questa. Non sono mancati istanti di gioia, alternati a momenti di grande riflessione, soprattutto per quanto riguarda il premio intitolato alla memoria del grande campione Paolo Rossi nella categoria 'Modello per i giovanì, assegnato a Marco Tardelli e Hansi Mùller, due grandi amici di Pablito - afferma Angelo Morelli, presidente del Comitato organizzatore del premio - Sono stati 25 anni di duro lavoro, di grandi soddisfazioni, emozioni e ricchezza personale. Aver potuto gioire della presenza di tanti campioni, provenienti da ogni parte del mondo, è stata una cosa così grande da non riuscire neppure a raccontarla". Tra i frangenti clou della serata, la presentazione del francobollo dedicato alla XXV edizione del Premio Fair Play Mecenate: un francobollo celebrativo, appartenente alla serie tematiche "Lo sport", che sarà emesso dal Ministero dello sviluppo economico. (ITALPRESS).

TISCALI sport

Premio Fair Play Menarini, le interviste ai protagonisti



di *Ansa*

Dal basket al calcio, dal tennis al canottaggio, sono 17 gli atleti, italiani e internazionali, che sono stati premiati stasera a Castiglion Fiorentino in occasione della 25/ma edizione del Fair Play Menarini. Ad aver ricevuto il prestigioso riconoscimento, celebri campioni che si sono distinti nel rispetto delle regole e dell'avversario: Stefan Edberg, Pierluigi Marzorati, Matteo Marconcini, Sofia Fiorini, Patrizio Oliva, Eleonora Goldoni, Romano Battisti, Sinisa Mihajlovic, Patrick Kluivert, Katinka Hosszu e Massimo Bonini. Il premio speciale 'Italia nel cuore' e' andato alle canottiere Valentina Rodini e Federica Cesarini, fresche dell'oro olimpico conquistato ai Giochi di Tokyo 2020. ServizioDi Livia Parisi.

2 settembre 2021

https://webcache2.fss.tiscali.com/flashpdit/ansa/2021/09/02/p20210902194218850.mp4

Sinisa Mihajlovic protagonista del premio 'Fair Play' a Castiglion Fiorentino.



Redazione Settembre 2, 2021

Castiglion Fiorentino – E' arrivato all'ultimo momento, dopo aver diretto l'allenamento di ripresa della preparazione del suo Bologna. Ha subito abbracciato Arrigo Sacchi, un abbraccio intenso, tra due protagonisti del nostro calcio. Sinisa Mihajlovic e' poi salito sul palco del premio 'Fair Play', per ritirare nella piazza di Castiglion Fiorentino, l'ambito riconoscimento, corollario di una vita calcistica intensa, travagliata, ma di grande esempio e lezione di vita.

" Sto meglio di prima – le sue parole – come salute, devo ringraziare se sono qui i medici e gli infermieri. Io sono uno che nella vita non si dimentica di quello che loro hanno fatto per me e per chi ha vissuto situazioni come la mia. Per questo motivo ho accettato con grande gioia il ruolo di allenatore della nazionale degli infermieri. Quando mi è stato chiesto non ho avuto la minima perplessità".

"Calcisticamente- riprende – da ieri , quando si è chiuso il mercato non sono contento, perché mi e' stato venduto un giocatore per noi troppo importante. Quando mi è stato comunicato che avrei ricevuto questo premio all'insegna del fair play, ho subito detto agli organizzatori che avevano sbagliato persona, perché io sotto questo punto di vista nella mia carriera, non sono stato un grande esempio". " I comportamenti – conclude – la correttezza, sono tratti essenziali dello sport e anche del calcio. Ieri parlavo con un mio amico e mi ha raccontato che suo figlio, a 14 anni, un ragazzo viziato al quale non mancava niente, espressione di una famiglia benestante, ha iniziato a giocare a calcio. Dopo tre anni, grazie a questa esperienza, è cambiato nei comportamenti e nell'approccio alla vita, e' cresciuto, migliorato, maturato. Questo è il fair play, la nostra vita".

Gianni Di Ferdinando

TREND ONLINE

Sporting Legends Shine on a Magical Evening at the Menarini Fair Play Awards

Tempo stimato di lettura: 5 minuti
DI ADNKRONOS

- The event dedicated to ethics and fair play celebrated its 25th anniversary with a grand finale that welcomed great Italian and international sporting stars

FLORENCE, Italy, Sept. 2, 2021 /PRNewswire/ -- The XXV Menarini International Fair Play awards ceremony saw a genuine outpouring of emotions, with illustrious guests and true legends of Italian and world sport. This 2021 edition was truly special as the event dedicated to ethics and fair play returned, following the restrictions in 2020, with a full programme to celebrate its twenty-fifth anniversary. Stars of the Italian and international sporting worlds shone bright, offering messages of trust, commitment and great humanity through their stories.

"Today we are celebrating the first twenty-five years of the Menarini Fair Play Award: an incredible result in an exceptional year for Italian sport," declared Ennio Troiano, Menarini Global HR Director. "We hope that the values of fair play, founded on sharing principles that represent the true essence of sport, can help us to look toward the future with optimism."

Those collecting the coveted award at the magical Menarini Fair Play event included former Swedish tennis star Stefan Edberg, basketball icon Pierluigi Marzorati, the Iron Lady of swimming Katinka Hosszú, the eclectic Patrizio Oliva, footballer Eleonora Goldoni and the two Olympians Romano Battisti and Matteo Marconcini, along with other great names from the world of football Siniša Mihajlović, Patrick Kluivert and Massimo Bonini. There was great emotion during presentation of the Special Award dedicated to the memory of Paolo Rossi, which was

collected by Marco Tardelli and Hansi Müller, while loud applause welcomed rowers Valentina Rodini and Federica Cesarini who, following their gold medal at the Tokyo 2020 Olympics, received the "L'Italia nel cuore" (Italy in the Heart) Special Award. The "Narrare le emozioni" (Narrating Emotions) category went to Mediaset sports journalist Lucia Blini, and the "Sustenium Energia e Cuore" (Sustenium Energy and Heart) award went to former referee Pierluigi Collina.

"Words cannot describe the emotion of an evening like this, with so many moments of joy, punctuated with moments of deep reflection, particularly with the award in memory of the great champion Paolo Rossi," explained Angelo Morelli, Chairman of the Committee that organises the awards. "These twenty-five years have seen a lot of hard work, but also great satisfaction, emotion and personal reward. Being able to celebrate the presence of so many champions, from every corner of the globe, is such a great emotion for us organisers it is hard to describe".

Here is the full list of winners at the XXV Menarini International Fair Play Award event:

Massimo Bonini – category: "Fair play"Stefan Edberg – category: "Carriera nel fair play" (Career in fair play)Siniša Mihajlović – category: "Sport e salute" (Sport and health)Pierluigi Marzorati – category: "Una vita per lo sport" (Lifetime Achievement in Sport)Eleonora Goldoni – category: "Fair play e solidarietà" (Fair Play and Solidarity)Matteo Marconcini – category: "Promozione dello sport" (Promotion of Sport)Patrizio Oliva – category: "Sport e vita" (Sport and Life)Katinka Hosszú – category: "Personaggio mito" (Legendary Figures)Patrick Kluivert – category: "I valori sociali dello sport" (Social Values in Sport)Romano Battisti – category: "Lo sport oltre lo sport" (Sport Beyond Sport)Marco Tardelli and Hansi Müller – Paolo Rossi Special Award "Modello per i giovani" (Youth Role Model)Pierluigi Collina – Sustenium Special Award "Energia e cuore" (Energy and Heart)Valentina Rodini and Federica Cesarini – Special Award "L'Italia nel cuore" (Italy in the Heart)Lucia Blini – Franco Lauro Special Award "Narrare le emozioni" (Narrating Emotions)Sofia Fiorini – Fiamme Gialle Award "Studio e sport" (Study and Sport)

Follow us on social media:

Facebook: @PremioFairPlayMenarini - Twitter: @PremioFairPlay - Instagram: @premiofairplay*menarini*

YouTube: Menarini International Fair Play Award

Official Hashtags: #FairPlayMenarini #PremioFairPlayMenarini #XXVFairPlayMenarini

TRMWeb.it

Le leggende dello sport al XXV Premio Fair Play Menarini



CASTIGLION FIORENTINO (ITALPRESS) – Ospiti illustri e grandi leggende dello sport italiano e mondiale alla cerimonia di premiazione del XXV Premio Internazionale Fair Play Menarini. Un'edizione 2021 che ha visto la kermesse dedicata all'etica e al fair play tornare in pista, dopo le restrizioni del 2020, con un programma completo e ricco di eventi collaterali, per celebrare il 25° anniversario della sua fondazione. A Castiglion Fiorentino, nel Loggiato Vasariano di piazza del Municipio, le stelle del panorama sportivo italiano e internazionale si sono fatte portatrici, attraverso le loro storie, di messaggi di fiducia, impegno e grande umanità. "Festeggiamo i primi 25 anni del Premio Fair Play Menarini: un risultato incredibile in un anno eccezionale per lo sport italiano – ha detto Ennio Troiano, direttore risorse umane di Menarini – Ci auguriamo che i valori del fair play, fondati sulla condivisione di principi che rappresentano la vera assenza dello sport, possano aiutarci a guardare con ottimismo al futuro". A ricevere i premi l'ex tennista Stefan Edberg, l'icona del basket Pierluigi Marzorati, l'Iron Lady del nuoto Katinka Hosszu, il pugile Patrizio Oliva, la calciatrice Eleonora Goldoni, i due olimpionici Romano Battisti e Matteo Marconcini, quindi per il calcio Sinisa Mihajlovic, Patrick Kluivert e Massimo Bonini. Grande commozione per l'assegnazione del Premio speciale dedicato al ricordo di Paolo Rossi, ritirato da Marco Tardelli e Hansi Mùller, mentre tanti applausi sono stati riservati all'arrivo delle canottiere Valentina Rodini e Federica Cesarini che, dopo l'oro olimpico conquistato ai Giochi di Tokyo 2020, hanno ritirato il Premio speciale "L'Italia nel cuore". E se la categoria "Narrare le emozioni", dallo scorso anno intitolata alla memoria di Franco Lauro, è andato alla giornalista sportiva di Mediaset Lucia Blini, e il riconoscimento "Sustenium Energia e Cuore" all'ex fischietto Pierluigi Collina, ad aggiudicarsi il Premio speciale "Studio e sport", frutto della collaborazione con il Centro sportivo delle Fiamme Gialle, è stata la giovane marciatrice Sofia Fiorini. "Non ci sono parole per descrivere l'emozione di aver vissuto una serata come questa. Non sono mancati istanti di gioia, alternati a momenti di grande riflessione, soprattutto per quanto riguarda il premio intitolato alla memoria del grande campione Paolo Rossi nella categoria 'Modello per i giovanì, assegnato a Marco Tardelli e Hansi Mùller, due grandi amici di Pablito – afferma Angelo Morelli, presidente del Comitato organizzatore del premio – Sono stati 25 anni di duro lavoro, di grandi soddisfazioni, emozioni e ricchezza personale. Aver potuto gioire della presenza di tanti campioni, provenienti da ogni parte del mondo, è stata una cosa così grande da non riuscire neppure a raccontarla". Tra i frangenti clou della serata, la presentazione del francobollo dedicato alla XXV edizione del Premio Fair Play Mecenate: un francobollo celebrativo, appartenente alla serie tematiche "Lo sport", che sarà emesso dal Ministero dello sviluppo economico.
(ITALPRESS).

Di post-produzione | 2 Settembre 2021

A Castiglion Fiorentino il XXV Premio Fair Play Menarini

A Castiglion Fiorentino, nella suggestiva cornice del Loggiato Vasariano di piazza del Municipio, si è svolta la cerimonia di premiazione del XXV Premio Internazionale Fair Play Menarini. Un'edizione 2021 tra ospiti illustri e grandi leggende dello sport italiano e mondiale che ha visto la kermesse dedicata all'etica e al fair play tornare in pista, dopo le restrizioni del 2020, con un programma completo e ricco di eventi collaterali, per celebrare in grande spolvero il 25° anniversario della sua fondazione.

ari/gtr



Di post-produzione | 2 Settembre 2021

https://video.italpress.com/play/mp4/video/r6x05p39kzgrx5ebdmj7voga

Tardelli e Mihajlović tra i protagonisti del Fair Play Menarini

A Castiglion Fiorentino si è svolta la premiazione del XXV Premio Internazionale Fair Play Menarini. Tra i protagonisti Marco Tardelli, campione del mondo del 1982, che ha ricevuto il riconoscimento speciale dedicato al ricordo di Paolo Rossi. Presente anche l'allenatore del Bologna, Siniša Mihajlović, che ha guidato la Nazionale infermieri nel giorno dell'apertura della tre giorni del Premio, con la partita di beneficenza Match for life.
ari/gtr



Di post-produzione | 2 Settembre 2021

https://video.italpress.com/play/mp4/video/gdm0p15r9z0jgaoyl87jkeo2

TBW
www.tuttobolognaweb.it

SENZA CATEGORIA

A Mihajlovic il premio Sport e Salute



Senza categoria: tutte le notizie

Sinisa Mihajlovic premiato ieri sera

Redazione TuttoBolognaWeb — 2 settembre

Serata di premiazioni ieri sera a Castiglion Fiorentino, tra i protagonisti anche Sinisa Mihajlovic.

Commenta per primo

Il tecnico rossoblù, che nel frattempo è diventato anche commissario tecnico della nazionale infermieri, ha ricevuto il premio Menarini Fair Play Sport e Salute. Assieme a Sinisa tanti grandi personaggi dello sport, a partire da Hansi Müller, vice campione del mondo con la Germania nel 1982, Marco Tardelli, entrambi premiati con il premio 'Modello per i giovani', presente anche la nuotatrice Katinka Hosszu, l'eclettico pugile Patrizio Oliva, l'ex calciatore Patrick Kluivert, l'ex tennista Stefan Edberg e l'ex cestista Pierluigi Marzorati.

Fonte Stadio.

TUTTOJUVE.COM
NOTIZIE BIANCONERE

LA LANTERNA VERDE- CAMBIAMENTO DIFFICILE MA NECESSARIO… PUNTO SU KAIO JORGE

02.09.2021 00:05 di Fabrizio Ponciroli Twitter: @@fponciroli vedi letture



E' stato detto in tutte le salse: il mercato della Juventus è agrodolce. Sono giunti profili decisamente interessati, tra cui spiccano i nomi di Locatelli e Kaio Jorge ma è altrettanto vero che l'addio di CR7 pesa enormemente e, soprattutto, alcuni esuberi sono rimasti bianconeri (per la disperazione di tanti fan, me compreso). Onestamente nulla di inatteso. Che sarebbe stato un mercato complicato, era piuttosto prevedibile. Tanti hanno storto il naso, evidenziando i limiti della società, rea di aver giocato male le proprie carte. Probabilmente la cessione di Cristiano Ronaldo è stata frettolosa e poco remunerativa ma va sempre considerato che il portoghese non è un calciatore come gli altri, è un brand. Tutto "viaggia" in maniera differente quando c'è di mezzo CR7 (comunque io ribadisco di essere felicissimo di aver potuto godere delle sue gesta per tre anni).
Ma torniamo all'attualità. Siamo nel pieno di un cambiamento radicale in casa Juventus. La società ha decido di puntare su tanti prospetti giovani. C'è voglia di iniziare una nuova era, a rischio di perdere certezze acquisite negli anni recenti. Un cambiamento che genera tanta preoccupazione ma che è altrettanto necessario. Si è vinto tanto, bisogna lavorare per tornare a vincere tanto…
La mia fiche la metto su Kaio Jorge. Credo che la giovanissima stella brasiliana possa diventare la grande sorpresa della stagione. Avrà spazio e dovrà essere abile a sfruttarlo al meglio. La concorrenza con Morata (titolare) e Kean (riserva di Morata) gli farà bene. Chissà che possa davvero sbocciare e diventare un crack. Sogno già un titolone da giornale del lunedì: "Kaio Jorge oscura CR7"… Speriamo…
Intanto, dal Premio Fair Play Menarini, condivido qualche chicca… Trascorso ore a parlare con Hansi Muller, Campione d'Europa del 1980 e ex Inter. Cosa c'entra un ex interista in questo editoriale a tinte bianconere? Mi ha colpito il suo ricordo di Paolo Rossi: "Abbiamo lavorato insieme al Cairo per un evento di beneficenza. Siamo stati insieme diverso tempo. Mi ha impressionato l'uomo. Il calciatore lo conoscevo benissimo, ha vinto tutto. Ma l'uomo era spettacolare: umile, pronto a dare una mano a tutti, vero, sincero. E' stato un onore". E' stato un onore per tutti coloro che l'hanno visto giocare ma ancor di più per chi l'ha conosciuto fuori dal campo…
L'altra chicca me l'ha regalata Massimo Bonini, indimenticato centrocampista bianconero: "Contento per l'arrivo di Locatelli. Importante ricreare uno zoccolo duro italiano all'interno della Juventus. Credo sia fondamentale. Tutti i cicli vincenti della Vecchia Signora sono arrivati con un gruppo di italiani forte e importante. Questo è un momento di cambiamento in casa Juventus, ci vuole pazienza". Pazienza, rara virtù…

TMW NEWS Da Mihajlovic a Tardelli, i commenti al mercato



vedi letture condividi tweet

GIOVEDÌ 02 SETTEMBRE 2021 20:00 SERIE A
di GIACOMO GALASSI

Nuova puntata del *TMW News* oggi con tanti ospiti dal premio Fair-Play Menarini a Castiglion Fiorentino. **Sinisa Mihajlovic**, **Marco Tardelli**, **Arrigo Sacchi** e non solo commentano le trattative di fine mercato. Ecco la puntata:



https://youtu.be/XrNfFqczDIA

TUTTOmercatoWEB.com

LA LANTERNA VERDE- CAMBIAMENTO DIFFICILE MA NECESSARIO… PUNTO SU KAIO JORGE

02.09.2021 00:05 di Fabrizio Ponciroli Twitter: @@fponciroli vedi letture



E' stato detto in tutte le salse: il mercato della Juventus è agrodolce. Sono giunti profili decisamente interessati, tra cui spiccano i nomi di Locatelli e Kaio Jorge ma è altrettanto vero che l'addio di CR7 pesa enormemente e, soprattutto, alcuni esuberi sono rimasti bianconeri (per la disperazione di tanti fan, me compreso). Onestamente nulla di inatteso. Che sarebbe stato un mercato complicato, era piuttosto prevedibile. Tanti hanno storto il naso, evidenziando i limiti della società, rea di aver giocato male le proprie carte. Probabilmente la cessione di Cristiano Ronaldo è stata frettolosa e poco remunerativa ma va sempre considerato che il portoghese non è un calciatore come gli altri, è un brand. Tutto "viaggia" in maniera differente quando c'è di mezzo CR7 (comunque io ribadisco di essere felicissimo di aver potuto godere delle sue gesta per tre anni).

Ma torniamo all'attualità. Siamo nel pieno di un cambiamento radicale in casa Juventus. La società ha decido di puntare su tanti prospetti giovani. C'è voglia di iniziare una nuova era, a rischio di perdere certezze acquisite negli anni recenti. Un cambiamento che genera tanta preoccupazione ma che è altrettanto necessario. Si è vinto tanto, bisogna lavorare per tornare a vincere tanto…

La mia fiche la metto su Kaio Jorge. Credo che la giovanissima stella brasiliana possa diventare la grande sorpresa della stagione. Avrà spazio e dovrà essere abile a sfruttarlo al meglio. La concorrenza con Morata (titolare) e Kean (riserva di Morata) gli farà bene. Chissà che possa davvero sbocciare e diventare un crack. Sogno già un titolone da giornale del lunedì: "Kaio Jorge oscura CR7"… Speriamo…

Intanto, dal Premio Fair Play Menarini, condivido qualche chicca… Trascorso ore a parlare con Hansi Muller, Campione d'Europa del 1980 e ex Inter. Cosa c'entra un ex interista in questo editoriale a tinte bianconere? Mi ha colpito il suo ricordo di Paolo Rossi: "Abbiamo lavorato insieme al Cairo per un evento di beneficenza. Siamo stati insieme diverso tempo. Mi ha impressionato l'uomo. Il calciatore lo conoscevo benissimo, ha vinto tutto. Ma l'uomo era spettacolare: umile, pronto a dare una mano a tutti, vero, sincero. E' stato un onore". E' stato un onore per tutti coloro che l'hanno visto giocare ma ancor di più per chi l'ha conosciuto fuori dal campo…

L'altra chicca me l'ha regalata Massimo Bonini, indimenticato centrocampista bianconero: "Contento per l'arrivo di Locatelli. Importante ricreare uno zoccolo duro italiano all'interno della Juventus. Credo sia fondamentale. Tutti i cicli vincenti della Vecchia Signora sono arrivati con un gruppo di italiani forte e importante. Questo è un momento di cambiamento in casa Juventus, ci vuole pazienza". Pazienza, rara virtù…

TUTTOGGI
IL GIORNALE ON LINE DELL'UMBRIA

Le leggende dello sport al XXV Premio Fair Play Menarini

ItalPress | Gio, 02/09/2021 - 16:45

Condividi su:



CASTIGLION FIORENTINO (ITALPRESS) – Ospiti illustri e grandi leggende dello sport italiano e mondiale alla cerimonia di premiazione del XXV Premio Internazionale Fair Play Menarini. Un'edizione 2021 che ha visto la kermesse dedicata all'etica e al fair play tornare in pista, dopo le restrizioni del 2020, con un programma completo e ricco di eventi collaterali, per celebrare il 25° anniversario della sua fondazione. A Castiglion Fiorentino, nel Loggiato Vasariano di piazza del Municipio, le stelle del panorama sportivo italiano e internazionale si sono fatte portatrici, attraverso le loro storie, di messaggi di fiducia, impegno e grande umanità. "Festeggiamo i primi 25 anni del Premio Fair Play Menarini: un risultato incredibile in un anno eccezionale per lo sport italiano – ha detto Ennio Troiano, direttore risorse umane di Menarini – Ci auguriamo che i valori del fair play, fondati sulla condivisione di principi che rappresentano la vera assenza dello sport, possano aiutarci a guardare con ottimismo al futuro". A ricevere i premi l'ex tennista Stefan Edberg, l'icona del basket Pierluigi Marzorati, l'Iron Lady del nuoto Katinka Hosszu, il pugile Patrizio Oliva, la calciatrice Eleonora Goldoni, i due olimpionici Romano Battisti e Matteo Marconcini, quindi per il calcio Sinisa Mihajlovic, Patrick Kluivert e Massimo Bonini. Grande commozione per l'assegnazione del Premio speciale dedicato al ricordo di Paolo Rossi, ritirato da Marco Tardelli e Hansi Mùller, mentre tanti applausi sono stati riservati all'arrivo delle canottiere Valentina Rodini e Federica Cesarini che, dopo l'oro olimpico conquistato ai Giochi di Tokyo 2020, hanno ritirato il Premio speciale "L'Italia nel cuore". E se la categoria "Narrare le emozioni", dallo scorso anno intitolata alla memoria di Franco Lauro, è andato alla giornalista sportiva di Mediaset Lucia Blini, e il riconoscimento "Sustenium Energia e Cuore" all'ex fischietto Pierluigi Collina, ad aggiudicarsi il Premio speciale "Studio e sport", frutto della collaborazione con il Centro sportivo delle Fiamme Gialle, è stata la giovane marciatrice Sofia Fiorini. "Non ci sono parole per descrivere l'emozione di aver vissuto una serata come questa. Non sono mancati istanti di gioia, alternati a momenti di grande riflessione, soprattutto per quanto riguarda il premio intitolato alla memoria del grande campione Paolo Rossi nella categoria 'Modello per i giovani, assegnato a Marco Tardelli e Hansi Mùller, due grandi amici di Pablito – afferma Angelo Morelli, presidente del Comitato organizzatore del premio – Sono stati 25 anni di duro lavoro, di grandi soddisfazioni, emozioni e ricchezza personale. Aver potuto gioire della presenza di tanti campioni, provenienti da ogni parte del mondo, è stata una cosa così grande da non riuscire neppure a raccontarla". Tra i frangenti clou della serata, la presentazione del francobollo dedicato alla XXV edizione del Premio Fair Play Mecenate: un francobollo celebrativo, appartenente alla serie tematiche "Lo sport", che sarà emesso dal Ministero dello sviluppo economico.
(ITALPRESS).

TUTTOGGI
IL GIORNALE ON LINE DELL'UMBRIA

A Castiglion Fiorentino il XXV Premio Fair Play Menarini

ItalPress | Gio, 02/09/2021 - 15:00



A Castiglion Fiorentino, nella suggestiva cornice del Loggiato Vasariano di piazza del Municipio, si è svolta la cerimonia di premiazione del XXV Premio Internazionale Fair Play Menarini. Un'edizione 2021 tra ospiti illustri e grandi leggende dello sport italiano e mondiale che ha visto la kermesse dedicata all'etica e al fair play tornare in pista, dopo le restrizioni del 2020, con un programma completo e ricco di eventi collaterali, per celebrare in grande spolvero il 25° anniversario della sua fondazione.
ari/gtr

https://video.italpress.com/play/mp4/video/r6x05p39kzgrx5ebdmj7voga

TUTTOGGI
IL GIORNALE ON LINE DELL'UMBRIA

Tardelli e Mihajlović tra i protagonisti del Fair Play Menarini

ItalPress | Gio, 02/09/2021 - 15:00

Condividi su:





A Castiglion Fiorentino si è svolta la premiazione del XXV Premio Internazionale Fair Play Menarini. Tra i protagonisti Marco Tardelli, campione del mondo del 1982, che ha ricevuto il riconoscimento speciale dedicato al ricordo di Paolo Rossi. Presente anche l'allenatore del Bologna, Siniša Mihajlović, che ha guidato la Nazionale infermieri nel giorno dell'apertura della tre giorni del Premio, con la partita di beneficenza Match for life.
ari/gtr

https://video.italpress.com/play/mp4/video/gdm0p15r9z0jgaoyl87jkeo2

TUTTOSPORT

AL TECNICO DEL BOLOGNA IL PREMIO FAIR PLAY MENARINI GIUNTO ALLA XXV EDIZIONE

«PENSAVO A UNO SCHERZO»

Mihajlovic: «Sono sempre uno molto corretto ma voglio anche vincere...»

ILARIA MASINI

Castiglion Fiorentino ormai fa rima con Fair Play. Il premio Menarini infatti, arrivato alla XXV edizione, rappresenta un momento di grande importanza per sottolineare i valori dello sport. Uno dei personaggi più attesi, l'allenatore del Bologna Sinisa **Mihajlovic** viene premiato per la categoria "Sport e salute" e quando sale sul palco, elegantissimo, dice scherzando: «Del mio Bologna era soddisfatto fino a ieri.... ora un po' meno», riferendosi probabilmente al mercato. E poi aggiunge: «Il campionato italiano non è forse il più bello ma sicuramente è il più difficile e qui tanti campioni, prima di fare la differenza, devono faticare. Le mie punizioni erano potenti e precise ma anche accompagnate da tanta fortuna. Preferivo giocare che fare l'allenatore anche se essere stato in campo aiuta e certamente quando vedo la mia squadra giocare bene è molto bello. Ora sono anche il ct della squadra degli infermieri e ne sono molto orgoglioso. Se sono qui e sto bene lo devo a loro e ai dottori. Io non mi scorderò mai di loro e di tutti quelli che mi hanno salvato la vita. Il premio Fair Play? Quando mi hanno detto che avevo vinto, pensavo scherzassero... Sono uno molto corretto ma voglio anche vincere». Per lui sono tante pure le richieste di selfie e foto da parte di chi è in piazza per assistere all'evento e lo apprezza da anni prima come giocatore, poi come allenatore e soprattutto come uomo.

I riflettori del Fair Play Menarini si accendono poi su molte altre personalità dello sport. Nel Loggiato Vasari di piazza del Municipio sfilano Marco **Tardelli** e Hansi **Muller** ai quali va il premio speciale intitolato alla memoria di Paolo **Rossi** e consegnato da Arrigo **Sacchi**. Quando Federica **Cappelletti** sale sul palco per ricordare il marito Paolo è un momento molto intenso. Il pubblico si alza per una standing ovation da dedicare all'indimenticabile Pablito. Altri riconoscimenti vanno all'ex centrocampista juventino Massimo **Bonini**, all'ungherese Katinka **Hosszu**, la "Iron Lady" del nuoto mondiale ma anche all'ex pugile Patrizio **Oliva**, all'ex calciatore Patrick **Kluivert** e a un numero uno del tennis come Stefan **Edberg**, oltre all'icona italiana del basket Pierluigi **Marzorati** e al duo **Rodini-Cesarini**, fresco di uno storico oro olimpico nel canottaggio femminile. Le due campionesse vengono premiate per prime sul palco da Ennio **Troiano**, Direttore Global Risorse Umane Menarini. All'evento, incentrato sull'etica e solidarietà, quest'anno è stato dedicato anche un francobollo.

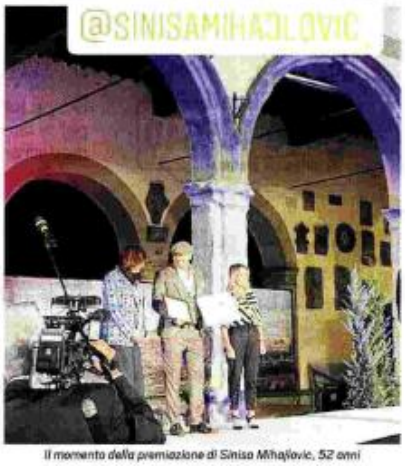

Il momento della premiazione di Sinisa Mihajlovic, 52 anni

TV7 BENEVENTO

A Castiglion Fiorentino notte magica per XXV Premio internazionale Fair play Menarini

2 Settembre 2021

Castiglion Fiorentino (Arezzo), 2 set. (Adnkronos) – Una vera e propria pioggia di emozioni è quella che, tra ospiti illustri e grandi leggende dello sport italiano e mondiale, ha accompagnato la cerimonia di premiazione del XXV Premio Internazionale Fair Play Menarini. Un'edizione 2021 davvero speciale che ha visto la kermesse dedicata all'etica e al fair play tornare in pista, dopo le restrizioni del 2020, con un programma completo e ricco di eventi collaterali, per celebrare in grande spolvero il venticinquesimo anniversario della sua fondazione. A Castiglion Fiorentino, nella suggestiva cornice del Loggiato Vasariano di piazza del Municipio, impreziosita per l'occasione da una spettacolare scenografia, hanno infatti brillato le più luminose stelle del panorama sportivo italiano ed internazionale facendosi portatrici, attraverso le loro storie, di messaggi di fiducia, impegno e grande umanità.

"Festeggiamo i primi venticinque anni del Premio Fair Play Menarini: un risultato incredibile in un anno eccezionale per lo sport italiano – ha detto Ennio Troiano, Direttore Risorse Umane Global di Menarini – Ci auguriamo che i valori del fair play, fondati sulla condivisione di principi che rappresentano la vera essenza dello sport, possano aiutarci a guardare con ottimismo al futuro".

Trasmessa in diretta televisiva su Sportitalia (canale 60 del digitale terrestre), la magica serata del Fair Play Menarini ha visto nuovamente al timone il giornalista Lorenzo Dallari e l'ex pallavolista Rachele Sangiuliano, una coppia collaudata che, anche quest'anno, ci ha guidato attraverso i racconti e i successi dei big che, sul palco, hanno ritirato l'ambito riconoscimento: dall'ex tennista svedese Stefan Edberg all'icona del basket Pierluigi Marzorati, dall'Iron Lady del nuoto Katinka Hosszu all'eclettico Patrizio Oliva, dalla calciatrice Eleonora Goldoni ai due olimpionici italiani

Romano Battisti e Matteo Marconcini, passando per i grandi nomi del calcio Sinisa Mihajlovic, Patrick Kluivert e Massimo Bonini.

Grande commozione è stata suscitata dall'assegnazione del Premio speciale dedicato al ricordo di Paolo Rossi, ritirato da Marco Tardelli e Hansi Müller, mentre uno scroscio di applausi ha fatto da tappeto all'arrivo delle canottiere Valentina Rodini e Federica Cesarini che, dopo l'oro olimpico conquistato ai Giochi di Tokyo 2020, hanno ritirato il Premio speciale "L'Italia nel cuore". E se la categoria "Narrare le emozioni", dallo scorso anno intitolata alla memoria di Franco Lauro, è andato alla giornalista sportiva di Mediaset Lucia Blini, e il riconoscimento "Sustenium Energia e Cuore" all'ex fischietto Pierluigi Collina, ad aggiudicarsi il Premio speciale "Studio e sport", frutto dell'illustre collaborazione con il Centro sportivo delle Fiamme Gialle, è stata la giovane marciatrice Sofia Fiorini.

"Non ci sono parole per descrivere l'emozione di aver vissuto una serata come questa. Una serata in cui non sono mancati istanti di gioia, alternati a momenti di grande riflessione, soprattutto per quanto riguarda il premio intitolato alla memoria del grande campione Paolo Rossi nella categoria 'Modello per i giovani', assegnato a Marco Tardelli e Hansi Müller, due grandi amici di Pablito – afferma Angelo Morelli, presidente del Comitato organizzatore del premio – Sono stati venticinque anni di duro lavoro, ma anche di grandi soddisfazioni, emozioni e ricchezza personale. Aver potuto gioire della presenza di tanti campioni, provenienti da ogni parte del mondo, è stato per noi organizzatori una cosa così grande da non riuscire neppure a raccontarla. Ringraziamo enti, istituzioni, giornalisti e sponsor per esserci stati così vicini e aver creduto nel nostro progetto. E, non da ultimi, i nostri ringraziamenti vanno anche a tutti coloro che hanno collaborato alla realizzazione dell'evento, una squadra sicuramente affiatata e responsabilizzata".

Tra i frangenti clou della serata, impossibile non annoverare la presentazione ufficiale del francobollo dedicato alla XXV edizione del Premio Fair Play Mecenate: un francobollo celebrativo, appartenente alla serie tematiche "Lo sport", che sarà emesso dal Ministero dello sviluppo economico. "In questo anno difficile e, a tratti, drammatico, uno dei vocaboli più usati è resilienza – ha dichiarato Mauro Sereni di Consultinvest, dal 2013 main sponsor della manifestazione- Coraggio, dedizione, determinazione e lealtà mai come oggi devono essere parole che ci sostengono e il Premio Fair Play Menarini da sempre si impegna a valorizzare e diffondere questi principi". Grande soddisfazione anche da parte del sindaco Mario Agnelli, primo cittadino del Comune di Castiglion Fiorentino che, da nove anni a questa parte, ha tessuto un legame a doppio filo con il premio e con i suoi principi fondanti, tanto da vantare il titolo di città europea per la promozione dei valori del fair play nel mondo.

"Delle venticinque edizioni andate in scena, mi è bastato assistere alle ultime svoltesi a Castiglion Fiorentino per classificare il Premio Fair Play Menarini come una manifestazione unica nel suo genere e il nostro obiettivo è sempre stato quello di dimostrarci all'altezza del blasone del premio– dichiara il sindaco Mario Agnelli – Poterlo ospitare è un privilegio di cui possiamo solo andare fieri, anche perché il premio ha contribuito ad accrescere l'immagine della nostra città a livello internazionale, sia sul versante della promozione che dal punto di vista sportivo e valoriale. Nella piena osservanza di tutte le misure di sicurezza, l'edizione del venticinquennale è stata un grande successo e si è conclusa rispettando le attese che si erano create."

Di seguito, l'elenco completo dei premiati del XXV Premio Internazionale Fair Play Menarini: Massimo Bonini – categoria "Fair play" Stefan Edberg – categoria "Carriera nel fair play" Sinisa Mihajlovic – categoria "Sport e salute" Pierluigi Marzorati – categoria "Una vita per lo sport" Eleonora Goldoni – categoria "Fair play e solidarietà" Matteo Marconcini – categoria "Promozione dello sport" Patrizio Oliva – categoria "Sport e vita" Katinka Hosszu – categoria "Personaggio mito" Patrick Kluivert – categoria "I valori sociali dello sport" Romano Battisti – categoria "Lo sport oltre lo sport" Marco Tardelli e Hansi Müller – Premio speciale Paolo Rossi "Modello per i giovani" Pierluigi Collina – Premio speciale Sustenium "Energia e cuore" Valentina Rodini e Federica Cesarini – Premio speciale "L'Italia nel cuore" Lucia Blini – Premio speciale Franco Lauro "Narrare le emozioni" Sofia Fiorini – Premio Fiamme Gialle " Studio e sport "

TV7 BENEVENTO

Calcio: Mihajlovic ct nazionale infermieri, 'non dimentico quanto hanno fatto per me'

2 Settembre 2021

Roma, 2 set. – (Adnkronos) – "Quando mi hanno proposto di fare l'allenatore della Nazionale Infermieri sono stato orgoglioso perché loro mi hanno salvato. Sono sempre stati gentili anche se a volte ero insopportabile. Ho visto quello che hanno fatto con il Covid, non si sono risparmiati e non lo dimentico". Lo ha detto l'allenatore del Bologna, Sinisa Mihajlovic, nel corso della premiazione ieri sera alla 25esima edizione del Fair Play-Menarini a Castiglion Fiorentina, dov'è scesa in campo per la prima volta la Nazionale degli Infermieri.

"Il fair play è importante nello sport come anche nella vita -ha sottolineato il tecnico serbo-. Anche nel mondo del calcio si guarda sempre ai soldi, ma lo sport insegna disciplina, rispetto, insegna a saper godere di una vittoria o saper perdere, insegna le regole e il rispetto per il prossimo che è fondamentale".

Le leggende dello sport al XXV Premio Fair Play Menarini

3 ore fa 2 Settembre 2021
Da **Redazione**



CASTIGLION FIORENTINO (ITALPRESS) – Ospiti illustri e grandi leggende dello sport italiano e mondiale alla cerimonia di premiazione del XXV Premio Internazionale Fair Play Menarini. Un'edizione 2021 che ha visto la kermesse dedicata all'etica e al fair play tornare in pista, dopo le restrizioni del 2020, con un programma completo e ricco di eventi collaterali, per celebrare il 25° anniversario della sua fondazione. A Castiglion Fiorentino, nel Loggiato Vasariano di piazza del Municipio, le stelle del panorama sportivo italiano e internazionale si sono fatte portatrici, attraverso le loro storie, di messaggi di fiducia, impegno e grande umanità. "Festeggiamo i primi 25 anni del Premio Fair Play Menarini: un risultato incredibile in un anno eccezionale per lo sport italiano – ha detto Ennio Troiano, direttore risorse umane di Menarini – Ci auguriamo che i valori del fair play, fondati sulla condivisione di principi che rappresentano la vera assenza dello sport, possano aiutarci a guardare con ottimismo al futuro". A ricevere i premi l'ex tennista Stefan Edberg, l'icona del basket Pierluigi Marzorati, l'Iron Lady del nuoto Katinka Hosszu, il pugile Patrizio Oliva, la calciatrice Eleonora Goldoni, i due olimpionici Romano Battisti e Matteo Marconcini, quindi per il calcio Sinisa Mihajlovic, Patrick Kluivert e Massimo Bonini.

Grande commozione per l’assegnazione del Premio speciale dedicato al ricordo di Paolo Rossi, ritirato da Marco Tardelli e Hansi Mùller, mentre tanti applausi sono stati riservati all’arrivo delle canottiere Valentina Rodini e Federica Cesarini che, dopo l’oro olimpico conquistato ai Giochi di Tokyo 2020, hanno ritirato il Premio speciale “L’Italia nel cuore”. E se la categoria “Narrare le emozioni”, dallo scorso anno intitolata alla memoria di Franco Lauro, è andato alla giornalista sportiva di Mediaset Lucia Blini, e il riconoscimento “Sustenium Energia e Cuore” all’ex fischietto Pierluigi Collina, ad aggiudicarsi il Premio speciale “Studio e sport”, frutto della collaborazione con il Centro sportivo delle Fiamme Gialle, è stata la giovane marciatrice Sofia Fiorini. “Non ci sono parole per descrivere l’emozione di aver vissuto una serata come questa. Non sono mancati istanti di gioia, alternati a momenti di grande riflessione, soprattutto per quanto riguarda il premio intitolato alla memoria del grande campione Paolo Rossi nella categoria ‘Modello per i giovani, assegnato a Marco Tardelli e Hansi Mùller, due grandi amici di Pablito – afferma Angelo Morelli, presidente del Comitato organizzatore del premio – Sono stati 25 anni di duro lavoro, di grandi soddisfazioni, emozioni e ricchezza personale. Aver potuto gioire della presenza di tanti campioni, provenienti da ogni parte del mondo, è stata una cosa così grande da non riuscire neppure a raccontarla”. Tra i frangenti clou della serata, la presentazione del francobollo dedicato alla XXV edizione del Premio Fair Play Mecenate: un francobollo celebrativo, appartenente alla serie tematiche “Lo sport”, che sarà emesso dal Ministero dello sviluppo economico.

(ITALPRESS).

UPNDW News
02 settembre 2021 08:10 • 6 giorni

Premio Fair Play Menarini: le stelle dello sport accendono la XXV edizione

(Teleborsa) - Dall'ex tennista svedese Stefan Edberg all'icona del basket Pierluigi Marzorati, dall'Iron Lady del nuoto Katinka Hosszu all'eclettico Patrizio Oliva, dalla calciatrice Eleonora Goldoni ai due...

#Economia #Sport

Apri link



A Castiglion Fiorentino notte magica per XXV Premio internazionale Fair play Menarini

A Castiglion Fiorentino notte magica per XXV Premio internazionale Fair play Menarini

Una vera e propria pioggia di emozioni è quella che, tra ospiti illustri e grandi leggende dello sport italiano e mondiale, ha accompagnato la cerimonia di premiazione del XXV Premio Internazionale Fair Play Menarini. Un'edizione 2021 davvero speciale che ha visto la kermesse dedicata all'etica e al fair play tornare in pista, dopo le restrizioni del 2020, con un programma completo e ricco di eventi collaterali, per celebrare in grande spolvero il venticinquesimo anniversario della sua fondazione. A Castiglion Fiorentino, nella suggestiva cornice del Loggiato Vasariano di piazza del Municipio, impreziosita per l'occasione da una spettacolare scenografia, hanno infatti brillato le più luminose stelle del panorama sportivo italiano ed internazionale facendosi portatrici, attraverso le loro storie, di messaggi di fiducia, impegno e grande umanità.

"Festeggiamo i primi venticinque anni del Premio Fair Play Menarini: un risultato incredibile in un anno eccezionale per lo sport italiano – ha detto Ennio Troiano, Direttore Risorse Umane Global di Menarini - Ci auguriamo che i valori del fair play, fondati sulla condivisione di principi che rappresentano la vera essenza dello sport, possano aiutarci a guardare con ottimismo al futuro".

Trasmessa in diretta televisiva su Sportitalia (canale 60 del digitale terrestre), la magica serata del Fair Play Menarini ha visto nuovamente al timone il giornalista Lorenzo Dallari e l'ex pallavolista Rachele Sangiuliano, una coppia collaudata che, anche quest'anno, ci ha guidato attraverso i racconti e i successi dei big che, sul palco, hanno ritirato l'ambito riconoscimento: dall'ex tennista svedese Stefan Edberg all'icona del basket Pierluigi Marzorati, dall'Iron Lady del nuoto Katinka Hosszu all'eclettico Patrizio Oliva, dalla calciatrice Eleonora Goldoni ai due olimpionici italiani Romano Battisti e Matteo Marconcini, passando per i grandi nomi del calcio Sinisa Mihajlovic, Patrick Kluivert e Massimo Bonini.

Grande commozione è stata suscitata dall'assegnazione del Premio speciale dedicato al ricordo di Paolo Rossi, ritirato da Marco Tardelli e Hansi Müller, mentre uno scroscio di applausi ha fatto da tappeto all'arrivo delle canottiere Valentina Rodini e Federica Cesarini che, dopo l'oro olimpico conquistato ai Giochi di Tokyo 2020, hanno ritirato il Premio speciale "L'Italia nel cuore". E se la categoria "Narrare le emozioni", dallo scorso anno intitolata alla memoria di Franco Lauro, è andato alla giornalista sportiva di Mediaset Lucia Blini, e il riconoscimento "Sustenium Energia e Cuore" all'ex fischietto Pierluigi Collina, ad aggiudicarsi il Premio speciale "Studio e sport", frutto dell'illustre collaborazione con il Centro sportivo delle Fiamme Gialle, è stata la giovane marciatrice Sofia Fiorini.

"Non ci sono parole per descrivere l'emozione di aver vissuto una serata come questa. Una serata in cui non sono mancati istanti di gioia, alternati a momenti di grande riflessione, soprattutto per quanto riguarda il premio intitolato alla memoria del grande campione Paolo Rossi nella categoria 'Modello per i giovani', assegnato a Marco Tardelli e Hansi Müller, due grandi amici di Pablito – afferma Angelo Morelli, presidente del Comitato organizzatore del premio - Sono stati venticinque anni di duro lavoro, ma anche di grandi soddisfazioni, emozioni e ricchezza personale. Aver potuto gioire della presenza di tanti campioni, provenienti da ogni parte del mondo, è stato per noi organizzatori una cosa così grande da non riuscire neppure a raccontarla. Ringraziamo enti, istituzioni, giornalisti e sponsor per esserci stati così vicini e aver creduto nel nostro progetto. E, non da ultimi, i nostri ringraziamenti vanno anche a tutti coloro che hanno collaborato alla realizzazione dell'evento, una squadra sicuramente affiatata e responsabilizzata".

Tra i frangenti clou della serata, impossibile non annoverare la presentazione ufficiale del francobollo dedicato alla XXV edizione del Premio Fair Play Mecenate: un francobollo celebrativo, appartenente alla serie tematiche "Lo sport", che sarà emesso dal Ministero dello sviluppo economico. "In questo anno difficile e, a tratti, drammatico, uno dei vocaboli più usati è resilienza – ha dichiarato Mauro Sereni di Consultinvest, dal 2013 main sponsor della manifestazione- Coraggio, dedizione, determinazione e lealtà mai come oggi devono essere parole che ci sostengono e il Premio Fair Play Menarini da sempre si impegna a valorizzare e diffondere questi principi". Grande soddisfazione anche da parte del sindaco Mario Agnelli, primo cittadino del Comune di Castiglion Fiorentino che, da nove anni a questa parte, ha tessuto un legame a doppio filo con il premio e con i suoi principi fondanti, tanto da vantare il titolo di città europea per la promozione dei valori del fair play nel mondo.

"Delle venticinque edizioni andate in scena, mi è bastato assistere alle ultime svoltesi a Castiglion Fiorentino per classificare il Premio Fair Play Menarini come una manifestazione unica nel suo genere e il nostro obiettivo è sempre stato quello di dimostrarci all'altezza del blasone del premio– dichiara il sindaco Mario Agnelli – Poterlo ospitare è un privilegio di cui possiamo solo andare fieri, anche perché il premio ha contribuito ad accrescere l'immagine della nostra città a livello internazionale, sia sul versante della promozione che dal punto di vista sportivo e valoriale. Nella piena osservanza di tutte le misure di sicurezza, l'edizione del venticinquennale è stata un grande successo e si è conclusa rispettando le attese che si erano create."

Di seguito, l'elenco completo dei premiati del XXV Premio Internazionale Fair Play Menarini: Massimo Bonini – categoria "Fair play" Stefan Edberg – categoria "Carriera nel fair play" Sinisa Mihajlovic – categoria "Sport e salute" Pierluigi Marzorati – categoria "Una vita per lo sport" Eleonora Goldoni – categoria "Fair play e solidarietà" Matteo Marconcini – categoria "Promozione dello sport" Patrizio Oliva – categoria "Sport e vita" Katinka Hosszu – categoria "Personaggio mito" Patrick Kluivert – categoria "I valori sociali dello sport" Romano Battisti – categoria "Lo sport oltre lo sport" Marco Tardelli e Hansi Müller – Premio speciale Paolo Rossi "Modello per i giovani" Pierluigi Collina – Premio speciale Sustenium "Energia e cuore" Valentina Rodini e Federica Cesarini – Premio speciale "L'Italia nel cuore" Lucia Blini – Premio speciale Franco Lauro "Narrare le emozioni" Sofia Fiorini – Premio Fiamme Gialle " Studio e sport "

UNIONE SINDACATI AGENTI E
RAPPRESENTANTI COMMERCIO ITALIANI

Sport: le grandi leggende nella notte magica del Premio Fair Play Menarini

Una vera e propria pioggia di emozioni è quella che, tra ospiti illustri e grandi leggende dello sport italiano e mondiale, ha accompagnato la cerimonia di premiazione del XXV Premio Internazionale Fair Play Menarini. Un'edizione 2021 davvero speciale che ha visto la kermesse dedicata all'etica e al fair play tornare in pista, dopo le restrizioni del 2020, con un programma completo e ricco di eventi collaterali, per celebrare in grande spolvero il venticinquesimo anniversario della sua fondazione. A Castiglion Fiorentino (Arezzo) nella suggestiva cornice del Loggiato Vasariano di piazza del Municipio, impreziosita per l'occasione da una spettacolare scenografia, hanno infatti brillato le più luminose stelle del panorama sportivo italiano ed internazionale facendosi portatrici, attraverso le loro storie, di messaggi di fiducia, impegno e grande umanità.

"Oggi festeggiamo i primi venticinque anni del Premio Fair Play Menarini: un risultato incredibile in un anno eccezionale per lo sport italiano – ha detto Ennio Troiano, Direttore Risorse Umane Global di Menarini - Ci auguriamo che i valori del fair play, fondati sulla condivisione di principi che rappresentano la vera essenza dello sport, possano aiutarci a guardare con ottimismo al futuro".

Trasmessa in diretta televisiva su Sportitalia (canale 60 del digitale terrestre), la magica serata del Fair Play Menarini ha visto nuovamente al timone il giornalista Lorenzo Dallari e l'ex pallavolista Rachele Sangiuliano, una coppia collaudata che, anche quest'anno, ci ha guidato attraverso i racconti e i successi dei big che, sul palco, hanno ritirato l'ambito riconoscimento: dall'ex tennista svedese Stefan Edberg all'icona del basket Pierluigi Marzorati, dall'Iron Lady del nuoto Katinka Hosszu all'eclettico Patrizio Oliva, dalla calciatrice Eleonora Goldoni ai due olimpionici italiani Romano Battisti e Matteo Marconcini, passando per i grandi nomi del calcio Sinisa Mihajlovic, Patrick Kluivert e Massimo Bonini. Grande commozione è stata suscitata dall'assegnazione del Premio speciale dedicato al ricordo di Paolo Rossi, ritirato da Marco Tardelli e Hansi Müller, mentre uno scroscio di applausi ha fatto da tappeto all'arrivo delle canottiere Valentina Rodini e Federica Cesarini che, dopo l'oro olimpico conquistato ai Giochi di Tokyo 2020, hanno ritirato il Premio speciale "L'Italia nel cuore". E sie la categoria "Namare le emozioni", dallo scorso anno intitolata alla memoria di Franco Lauro, è andato alla giornalista sportiva di Mediaset Lucia Blini, e il riconoscimento "Sustenium Energia e Cuore" all'ex fiochetto Pierluigi Collina, ad aggiudicarsi il Premio speciale "Studio e sport", frutto dell'illustre collaborazione con il Centro sportivo delle Fiamme Gialle, è stata la giovane marciatrice Sofia Fiorini.

"Non ci sono parole per descrivere l'emozione di aver vissuto una serata come questa. Una serata in cui non sono mancati istanti di gioia, alternati a momenti di grande riflessione, soprattutto per quanto riguarda il premio intitolato alla memoria del grande campione Paolo Rossi nella categoria 'Modello per i giovani', assegnato a Marco Tardelli e Hansi Müller, due grandi amici di Pablito – afferma Angelo Morelli, presidente del Comitato organizzatore del premio - Sono stati venticinque anni di duro lavoro, ma anche di grandi soddisfazioni, emozioni e ricchezza personale. Aver potuto gioire della presenza di tanti campioni, provenienti da ogni parte del mondo, è stato per noi organizzatori una cosa così grande da non riuscire neppure a raccontarla. Ringraziamo enti, istituzioni, giornalisti e sponsor per essersi stati così vicini e aver creduto nel nostro progetto. E, non da ultimi, i nostri ringraziamenti vanno anche a tutti coloro che hanno collaborato alla realizzazione dell'evento, una squadra sicuramente affiatata e responsabilizzata".

Tra i frangenti clou della serata, impossibile non annoverare la presentazione ufficiale del francobollo dedicato alla XXV edizione del Premio Fair Play Menarini: un francobollo celebrativo, appartenente alla serie tematiche "Lo sport", che sarà emesso dal Ministero dello sviluppo economico.

"In questo anno difficile e, a tratti, drammatico, uno dei vocaboli più usati è resilienza – ha dichiarato Mauro Sereni di Consultinvest, dal 2013 main sponsor della manifestazione- Coraggio, dedizione, determinazione e lealtà mai come oggi devono essere parole che ci sostengono e il Premio Fair Play Menarini da sempre si impegna a valorizzare e diffondere questi principi".

Grande soddisfazione anche da parte del sindaco Mario Agnelli, primo cittadino del Comune di Castiglion Fiorentino che, da nove anni a questa parte, ha tessuto un legame a doppio filo con il premio e con i suoi principi fondanti, tanto da vantare il titolo di città europea per la promozione dei valori del fair play nel mondo.

"Delle venticinque edizioni andate in scena, mi è bastato assistere alle ultime svoltesi a Castiglion Fiorentino per classificare il Premio Fair Play Menarini come una manifestazione unica nel suo genere e il nostro obiettivo è sempre stato quello di dimostrarci all'altezza del blasone del premio– dichiara il sindaco Mario Agnelli – Poterlo ospitare è un privilegio di cui possiamo solo andare fieri, anche perché il premio ha contribuito ad accrescere l'immagine della nostra città a livello internazionale, sia sul versante della promozione che dal punto di vista sportivo e valoriale. Nella piena osservanza di tutte le misure di sicurezza, l'edizione del venticinquennale è stata un grande successo e si è conclusa rispettando le attese che si erano create."

Di seguito, l'elenco completo dei premiati del XXV Premio Internazionale Fair Play Menarini:

Massimo Bonini – categoria "Fair play"

Stefan Edberg – categoria "Carriera nel fair play"

Sinisa Mihajlovic – categoria "Sport e salute"

Pierluigi Marzorati – categoria "Una vita per lo sport"

Eleonora Goldoni – categoria "Fair play e solidarietà"

Matteo Marconcini – categoria "Promozione dello sport"

Patrizio Oliva – categoria "Sport e vita"

Katinka Hosszu – categoria "Personaggio mito"

Patrick Kluivert – categoria "I valori sociali dello sport"

Romano Battisti – categoria "Lo sport oltre lo sport"

Marco Tardelli e Hansi Müller – Premio speciale Paolo Rossi "Modello per i giovani"

Pierluigi Collina – Premio speciale Sustenium "Energia e cuore"

Valentina Rodini e Federica Cesarini – Premio speciale "L'Italia nel cuore"

Lucia Blini – Premio speciale Franco Lauro "Namare le emozioni"

Sofia Fiorini – Premio Fiamme Gialle " Studio e sport "

UNIONE SINDACATI AGENTI E
RAPPRESENTANTI COMMERCIO ITALIANI

Sporting Legends Shine on a Magical Evening at the Menarini Fair Play Awards

The event dedicated to ethics and fair play celebrated its 25th anniversary with a grand finale that welcomed great Italian and international sporting stars

FLORENCE, Italy, Sept. 2, 2021 /PRNewswire/ -- The XXV Menarini International Fair Play awards ceremony saw a genuine outpouring of emotions, with illustrious guests and true legends of Italian and world sport. This 2021 edition was truly special as the event dedicated to ethics and fair play returned, following the restrictions in 2020, with a full programme to celebrate its twenty-fifth anniversary. Stars of the Italian and international sporting worlds shone bright, offering messages of trust, commitment and great humanity through their stories.

"Today we are celebrating the first twenty-five years of the Menarini Fair Play Award: an incredible result in an exceptional year for Italian sport," declared Ennio Troiano, Menarini Global HR Director. "We hope that the values of fair play, founded on sharing principles that represent the true essence of sport, can help us to look toward the future with optimism."

Those collecting the coveted award at the magical Menarini Fair Play event included former Swedish tennis star Stefan Edberg, basketball icon Pierluigi Marzorati, the Iron Lady of swimming Katinka Hosszú, the eclectic Patrizio Oliva, footballer Eleonora Goldoni and the two Olympians Romano Battisti and Matteo Marconcini, along with other great names from the world of football Siniša Mihajlović, Patrick Kluivert and Massimo Bonini. There was great emotion during presentation of the Special Award dedicated to the memory of Paolo Rossi, which was collected by Marco Tardelli and Hansi Müller, while loud applause welcomed rowers Valentina Rodini and Federica Cesarini who, following their gold medal at the Tokyo 2020 Olympics, received the "L'Italia nel cuore" (Italy in the Heart) Special Award. The "Namare le emozioni" (Narrating Emotions) category went to Mediaset sports journalist Lucia Blini, and the "Sustenium Energia e Cuore" (Sustenium Energy and Heart) award went to former referee Pierluigi Collina.

"Words cannot describe the emotion of an evening like this, with so many moments of joy, punctuated with moments of deep reflection, particularly with the award in memory of the great champion Paolo Rossi," explained Angelo Morelli, Chairman of the Committee that organises the awards. "These twenty-five years have seen a lot of hard work, but also great satisfaction, emotion and personal reward. Being able to celebrate the presence of so many champions, from every corner of the globe, is such a great emotion for us organisers it is hard to describe".

Here is the full list of winners at the XXV Menarini International Fair Play Award event:

Massimo Bonini – category: "Fair play"Stefan Edberg – category: "Carriera nel fair play" (Career in fair play)Siniša Mihajlović – category: "Sport e salute" (Sport and health)Pierluigi Marzorati – category: "Una vita per lo sport" (Lifetime Achievement in Sport)Eleonora Goldoni – category: "Fair play e solidarietà" (Fair Play and Solidarity)Matteo Marconcini – category: "Promozione dello sport" (Promotion of Sport)Patrizio Oliva – category: "Sport e vita" (Sport and Life)Katinka Hosszú – category: "Personaggio mito" (Legendary Figures)Patrick Kluivert – category: "I valori sociali dello sport" (Social Values in Sport)Romano Battisti – category: "Lo sport oltre lo sport" (Sport Beyond Sport)Marco Tardelli and Hansi Müller – Paolo Rossi Special Award "Modello per i giovani" (Youth Role Model)Pierluigi Collina – Sustenium Special Award "Energia e cuore" (Energy and Heart)Valentina Rodini and Federica Cesarini – Special Award "L'Italia nel cuore" (Italy in the Heart)Lucia Blini – Franco Lauro Special Award "Namare le emozioni" (Narrating Emotions)Sofia Fiorini – Fiamme Gialle Award "Studio e sport" (Study and Sport)

Follow us on social media:

Facebook: @PremioFairPlayMenarini - Twitter: @PremioFairPlay - Instagram: @premiofairplay_menarini

YouTube: Menarini International Fair Play Award

Official Hashtags: #FairPlayMenarini #PremioFairPlayMenarini #XXVFairPlayMenarini

Photo - https://mma.prnewswire.com/media/1607686/Menarini_1.jpgPhoto - https://mma.prnewswire.com/media/1607687/Menarini_2.jpgPhoto - https://mma.prnewswire.com/media/1607688/Menarini_3.jpgPhoto - https://mma.prnewswire.com/media/1607689/Menarini_4.jpgPhoto - https://mma.prnewswire.com/media/1607690/Menarini_5.jpgPhoto - https://mma.prnewswire.com/media/1607691/Menarini_6.jpg Logo - https://mma.prnewswire.com/media/1574956/Menarini_Fair_Play_Logo.jpg

VANITYMAG



SERIE A

Mihajlovic: «Mercato? Fino a ieri ero contento, oggi un po' meno»

By vanitymag

Published on 2 Settembre 2021



Sinisa Mihajlovic ha parlato da Castiglion Fiorentino dove ha ricevuto il Premio Fair-Play Menarini: le sue parole

Sinisa Mihajlovic ha parlato da Castiglion Fiorentino dove ha ricevuto il Premio Fair-Play Menarini. Le sue parole riportate da TMW.

MERCATO BOLOGNA – *«Contento? Fino a ieri sì, oggi un po' meno. La cessione di Tomiyasu era programmata, anche se quando ti parte a 5-6 ore dal mercato un po' ti rode. Bologna più forte? Vedremo a fine campionato».*

DONNE CALCIATRICI – *«Sono molto brave e dovrebbero diventare professioniste. Ho avuto fortuna di andare a Torino e vedere le ragazze della Juve: è giusto che diventino professioniste dopo quanto hanno fatto, ci sono giocatrici importanti. Concorrenza con noi? Devono ancora aspettare un po' ma sono sulla buona strada».*

VIGNOLA2000

Le leggende dello sport al XXV Premio Fair Play Menarini

2 Settembre 2021



CASTIGLION FIORENTINO (ITALPRESS) – Ospiti illustri e grandi leggende dello sport italiano e mondiale alla cerimonia di premiazione del XXV Premio Internazionale Fair Play Menarini. Un'edizione 2021 che ha visto la kermesse dedicata all'etica e al fair play tornare in pista, dopo le restrizioni del 2020, con un programma completo e ricco di eventi collaterali, per celebrare il 25° anniversario della sua fondazione. A Castiglion Fiorentino, nel Loggiato Vasariano di piazza del Municipio, le stelle del panorama sportivo italiano e internazionale si sono fatte portatrici, attraverso le loro storie, di messaggi di fiducia, impegno e grande umanità. "Festeggiamo i primi 25 anni del Premio Fair Play Menarini: un risultato incredibile in un anno eccezionale per lo sport italiano – ha detto Ennio Troiano, direttore risorse umane di Menarini – Ci auguriamo che i valori del fair play, fondati sulla condivisione di principi che rappresentano la vera assenza dello sport, possano aiutarci a guardare con ottimismo al futuro". A ricevere i premi l'ex tennista Stefan Edberg, l'icona del basket Pierluigi Marzorati, l'Iron Lady del nuoto Katinka Hosszu, il pugile Patrizio Oliva, la calciatrice Eleonora Goldoni, i due olimpionici Romano Battisti e Matteo Marconcini, quindi per il calcio Sinisa Mihajlovic, Patrick Kluivert e Massimo Bonini. Grande commozione per l'assegnazione del Premio speciale dedicato al ricordo di Paolo Rossi, ritirato da Marco Tardelli e Hansi Mùller, mentre tanti applausi sono stati riservati all'arrivo delle canottiere Valentina Rodini e Federica Cesarini che, dopo l'oro olimpico conquistato ai Giochi di Tokyo 2020, hanno ritirato il Premio speciale "L'Italia nel cuore". E se la categoria "Narrare le emozioni", dallo scorso anno intitolata alla memoria di Franco Lauro, è andato alla giornalista sportiva di Mediaset Lucia Blini, e il riconoscimento "Sustenium Energia e Cuore" all'ex fischietto Pierluigi Collina, ad aggiudicarsi il Premio speciale "Studio e sport", frutto della collaborazione con il Centro sportivo delle Fiamme Gialle, è stata la giovane marciatrice Sofia Fiorini. "Non ci sono parole per descrivere l'emozione di aver vissuto una serata come questa. Non sono mancati istanti di gioia, alternati a momenti di grande riflessione, soprattutto per quanto riguarda il premio intitolato alla memoria del grande campione Paolo Rossi nella categoria 'Modello per i giovani', assegnato a Marco Tardelli e Hansi Mùller, due grandi amici di Pablito – afferma Angelo Morelli, presidente del Comitato organizzatore del premio – Sono stati 25 anni di duro lavoro, di grandi soddisfazioni, emozioni e ricchezza personale. Aver potuto gioire della presenza di tanti campioni, provenienti da ogni parte del mondo, è stata una cosa così grande da non riuscire neppure a raccontarla". Tra i frangenti clou della serata, la presentazione del francobollo dedicato alla XXV edizione del Premio Fair Play Mecenate: un francobollo celebrativo, appartenente alla serie tematiche "Lo sport", che sarà emesso dal Ministero dello sviluppo economico.
(ITALPRESS).

Boxe, Patrizio Oliva scommette sui giovani

La medaglia d'oro di Mosca 1980 pronta ad allenare i giovani della FPI.

Condividi:

Patrizio Oliva, medaglia d'oro alle Olimpiadi di Mosca 1980, è pronto a dare una mano a D'Ambrosi, nuovo presidente della Federazione Pugilistica Italiana, per rilanciare la boxe italiana.

Come svelato al Premio Fair Play Menarini, il 62enne ex pugile allenerà i ragazzi della federazione (età 13/14 anni): "Ci voranno due quadrienni per vedere dei risultati. Non bisogna mandare i ragazzi allo sbaraglio", le sue parole.

OMNISPORT | 02-09-2021 07:26

Boxe, Patrizio Oliva scommette sui giovani

La medaglia d'oro di Mosca 1980 pronta ad allenare i giovani della FPL

02-09-2021 07:26

Condividi:

Patrizio Oliva, medaglia d'oro alle Olimpiadi di Mosca 1980, è pronto a dare una mano a D'Ambrosi, nuovo presidente della Federazione Pugilistica Italiana, per rilanciare la boxe italiana.

Come svelato al Premio Fair Play Menarini, il 62enne ex pugile allenerà i ragazzi della federazione (età 13/14 anni): "Ci voranno due quadrienni per vedere dei risultati. Non bisogna mandare i ragazzi allo sbaraglio", le sue parole.

OMNISPORT



V:VIDEO



Premio Fair Play Menarini, le interviste ai protagonisti

Si e' tenuta la 25esima edizione

https://video.virgilio.it/guarda-video/premio-fair-play-menarini-le-interviste-ai-protagonisti_bc6270653233001

Viva Italia

Sport: le grandi leggende nella notte magica del Premio Fair Play Menarini



di ***Adnkronos***

Firenze, 2 set. - (Adnkronos) - Una vera e propria pioggia di emozioni è quella che, tra ospiti illustri e grandi leggende dello sport italiano e mondiale, ha accompagnato la cerimonia di premiazione del XXV Premio Internazionale Fair Play Menarini. Un'edizione 2021 davvero speciale che ha visto la kermesse dedicata all'etica e al fair play tornare in pista, dopo le restrizioni del 2020, con un programma completo e ricco di eventi collaterali, per celebrare in grande spolvero il venticinquesimo anniversario della sua fondazione. A Castiglion Fiorentino (Arezzo) nella suggestiva cornice del Loggiato Vasariano di piazza del Municipio, impreziosita per l'occasione da una spettacolare scenografia, hanno infatti brillato le più luminose stelle del panorama sportivo italiano ed internazionale facendosi portatrici, attraverso le loro storie, di messaggi di fiducia, impegno e grande umanità. "Oggi festeggiamo i primi venticinque anni del Premio Fair Play Menarini: un risultato incredibile in un anno eccezionale per lo sport italiano – ha detto Ennio Troiano, Direttore Risorse Umane Global di Menarini - Ci auguriamo che i valori del fair play, fondati sulla condivisione di principi che rappresentano la vera essenza dello sport, possano aiutarci a guardare con ottimismo al futuro". Trasmessa in diretta televisiva su Sportitalia (canale 60 del digitale terrestre), la magica serata del Fair Play Menarini ha visto nuovamente al timone il giornalista Lorenzo Dallari e l'ex pallavolista Rachele Sangiuliano, una coppia collaudata che, anche quest'anno, ci ha guidato attraverso i racconti e i successi dei big che, sul palco, hanno ritirato l'ambito riconoscimento: dall'ex tennista svedese Stefan Edberg all'icona del basket Pierluigi Marzorati, dall'Iron Lady del nuoto Katinka Hosszu all'eclettico Patrizio Oliva, dalla calciatrice Eleonora Goldoni ai due olimpionici italiani Romano Battisti e Matteo Marconcini, passando per i grandi nomi del calcio Sinisa Mihajlovic, Patrick Kluivert e Massimo Bonini. Grande

commozione è stata suscitata dall'assegnazione del Premio speciale dedicato al ricordo di Paolo Rossi, ritirato da Marco Tardelli e Hansi Müller, mentre uno scroscio di applausi ha fatto da tappeto all'arrivo delle canottiere Valentina Rodini e Federica Cesarini che, dopo l'oro olimpico conquistato ai Giochi di Tokyo 2020, hanno ritirato il Premio speciale "L'Italia nel cuore". E se la categoria "Narrare le emozioni", dallo scorso anno intitolata alla memoria di Franco Lauro, è andato alla giornalista sportiva di Mediaset Lucia Blini, e il riconoscimento "Sustenium Energia e Cuore" all'ex fischietto Pierluigi Collina, ad aggiudicarsi il Premio speciale "Studio e sport", frutto dell'illustre collaborazione con il Centro sportivo delle Fiamme Gialle, è stata la giovane marciatrice Sofia Fiorini. "Non ci sono parole per descrivere l'emozione di aver vissuto una serata come questa. Una serata in cui non sono mancati istanti di gioia, alternati a momenti di grande riflessione, soprattutto per quanto riguarda il premio intitolato alla memoria del grande campione Paolo Rossi nella categoria 'Modello per i giovani', assegnato a Marco Tardelli e Hansi Müller, due grandi amici di Pablito – afferma Angelo Morelli, presidente del Comitato organizzatore del premio - Sono stati venticinque anni di duro lavoro, ma anche di grandi soddisfazioni, emozioni e ricchezza personale. Aver potuto gioire della presenza di tanti campioni, provenienti da ogni parte del mondo, è stato per noi organizzatori una cosa così grande da non riuscire neppure a raccontarla. Ringraziamo enti, istituzioni, giornalisti e sponsor per esserci stati così vicini e aver creduto nel nostro progetto. E, non da ultimi, i nostri ringraziamenti vanno anche a tutti coloro che hanno collaborato alla realizzazione dell'evento, una squadra sicuramente affiatata e responsabilizzata". Tra i frangenti clou della serata, impossibile non annoverare la presentazione ufficiale del francobollo dedicato alla XXV edizione del Premio Fair Play Mecenate: un francobollo celebrativo, appartenente alla serie tematiche "Lo sport", che sarà emesso dal Ministero dello sviluppo economico. "In questo anno difficile e, a tratti, drammatico, uno dei vocaboli più usati è resilienza – ha dichiarato Mauro Sereni di Consultinvest, dal 2013 main sponsor della manifestazione- Coraggio, dedizione, determinazione e lealtà mai come oggi devono essere parole che ci sostengono e il Premio Fair Play Menarini da sempre si impegna a valorizzare e diffondere questi principi". Grande soddisfazione anche da parte del sindaco Mario Agnelli, primo cittadino del Comune di Castiglion Fiorentino che, da nove anni a questa parte, ha tessuto un legame a doppio filo con il premio e con i suoi principi fondanti, tanto da vantare il titolo di città europea per la promozione dei valori del fair play nel mondo. "Delle venticinque edizioni andate in scena, mi è bastato assistere alle ultime svoltesi a Castiglion Fiorentino per classificare il Premio Fair Play Menarini come una manifestazione unica nel suo genere e il nostro obiettivo è sempre stato quello di dimostrarci all'altezza del blasone del premio– dichiara il sindaco Mario Agnelli – Poterlo ospitare è un privilegio di cui possiamo solo andare fieri, anche perché il premio ha contribuito ad accrescere

l'immagine della nostra città a livello internazionale, sia sul versante della promozione che dal punto di vista sportivo e valoriale. Nella piena osservanza di tutte le misure di sicurezza, l'edizione del venticinquennale è stata un grande successo e si è conclusa rispettando le attese che si erano create." Di seguito, l'elenco completo dei premiati del XXV Premio Internazionale Fair Play Menarini: Massimo Bonini – categoria "Fair play" Stefan Edberg – categoria "Carriera nel fair play" Sinisa Mihajlovic – categoria "Sport e salute" Pierluigi Marzorati – categoria "Una vita per lo sport" Eleonora Goldoni – categoria "Fair play e solidarietà" Matteo Marconcini – categoria "Promozione dello sport" Patrizio Oliva – categoria "Sport e vita" Katinka Hosszu – categoria "Personaggio mito" Patrick Kluivert – categoria "I valori sociali dello sport" Romano Battisti – categoria "Lo sport oltre lo sport" Marco Tardelli e Hansi Müller – Premio speciale Paolo Rossi "Modello per i giovani" Pierluigi Collina – Premio speciale Sustenium "Energia e cuore" Valentina Rodini e Federica Cesarini – Premio speciale "L'Italia nel cuore" Lucia Blini – Premio speciale Franco Lauro "Narrare le emozioni" Sofia Fiorini – Premio Fiamme Gialle " Studio e sport "

vivere abruzzo
QUOTIDIANI ONLINE PER LA TUA CITTÀ

Le leggende dello sport al XXV Premio Fair Play Menarini



3' di lettura Vivere Italia 02/09/2021 -
CASTIGLION FIORENTINO (ITALPRESS) – Ospiti illustri e grandi leggende dello sport italiano e mondiale alla cerimonia di premiazione del XXV Premio Internazionale Fair Play Menarini.

Un'edizione 2021 che ha visto la kermesse dedicata all'etica e al fair play tornare in pista, dopo le restrizioni del 2020, con un programma completo e ricco di eventi collaterali, per celebrare il 25° anniversario della sua fondazione. A Castiglion Fiorentino, nel Loggiato Vasariano di piazza del Municipio, le stelle del panorama sportivo italiano e internazionale si sono fatte portatrici, attraverso le loro storie, di messaggi di fiducia, impegno e grande umanità. "Festeggiamo i primi 25 anni del Premio Fair Play Menarini: un risultato incredibile in un anno eccezionale per lo sport italiano – ha detto Ennio Troiano, direttore risorse umane di Menarini – Ci auguriamo che i valori del fair play, fondati sulla condivisione di principi che rappresentano la vera assenza dello sport, possano aiutarci a guardare con ottimismo al futuro". A ricevere i premi l'ex tennista Stefan Edberg, l'icona del basket Pierluigi Marzorati, l'Iron Lady del nuoto Katinka Hosszu, il pugile Patrizio Oliva, la calciatrice Eleonora Goldoni, i due olimpionici Romano Battisti e Matteo Marconcini, quindi per il calcio Sinisa Mihajlovic, Patrick Kluivert e Massimo Bonini. Grande commozione per l'assegnazione del Premio speciale dedicato al ricordo di Paolo Rossi, ritirato da Marco Tardelli e Hansi Mùller, mentre tanti applausi sono stati riservati all'arrivo delle canottiere Valentina Rodini e Federica Cesarini che, dopo l'oro olimpico conquistato ai Giochi di Tokyo 2020, hanno ritirato il Premio speciale "L'Italia nel cuore". E se la categoria "Narrare le emozioni", dallo scorso anno intitolata alla memoria di Franco Lauro, è andato alla giornalista sportiva di Mediaset Lucia Blini, e il riconoscimento "Sustenium Energia e Cuore" all'ex fischietto Pierluigi Collina, ad aggiudicarsi il Premio speciale "Studio e sport", frutto della collaborazione con il Centro sportivo delle Fiamme Gialle, è stata la giovane marciatrice Sofia Fiorini. "Non ci sono parole per descrivere l'emozione di aver vissuto una serata come questa. Non sono mancati istanti di gioia, alternati a momenti di grande riflessione, soprattutto per quanto riguarda il premio intitolato alla memoria del grande campione Paolo Rossi nella categoria 'Modello per i giovani', assegnato a Marco Tardelli e Hansi Mùller, due grandi amici di Pablito – afferma Angelo Morelli, presidente del Comitato organizzatore del premio – Sono stati 25 anni di duro lavoro, di grandi soddisfazioni, emozioni e ricchezza personale. Aver potuto gioire della presenza di tanti campioni, provenienti da ogni parte del mondo, è stata una cosa così grande da non riuscire neppure a raccontarla". Tra i frangenti clou della serata, la presentazione del francobollo dedicato alla XXV edizione del Premio Fair Play Mecenate: un francobollo celebrativo, appartenente alla serie tematiche "Lo sport", che sarà emesso dal Ministero dello sviluppo economico.

(ITALPRESS).

vivere abruzzo
QUOTIDIANI ONLINE PER LA TUA CITTÀ

Menarini, Troiano: "Continuiamo a investire"



1' di lettura Vivere Italia 01/09/2021 - "Menarini ha deciso di continuare a investire e continuare a espandersi a livello globale". Lo ha detto il direttore Risorse Umane di Menarini, Ennio Troiano, a margine di un evento legato all'edizione 2021 del premio "Fair play-Menarini" a Firenze. lc/sat/gtr

https://video.italpress.com/play/mp4/video/ek6075p1ab7l8kkylm8dojvr

vivere ancona
IL QUOTIDIANO DELLA CITTÀ E DEL TERRITORIO

Le leggende dello sport al XXV Premio Fair Play Menarini



3' di lettura Vivere Senigallia 02/09/2021 - CASTIGLION FIORENTINO (ITALPRESS) – Ospiti illustri e grandi leggende dello sport italiano e mondiale alla cerimonia di premiazione del XXV Premio Internazionale Fair Play Menarini.

Un'edizione 2021 che ha visto la kermesse dedicata all'etica e al fair play tornare in pista, dopo le restrizioni del 2020, con un programma completo e ricco di eventi collaterali, per celebrare il 25° anniversario della sua fondazione. A Castiglion Fiorentino, nel Loggiato Vasariano di piazza del Municipio, le stelle del panorama sportivo italiano e internazionale si sono fatte portatrici, attraverso le loro storie, di messaggi di fiducia, impegno e grande umanità. "Festeggiamo i primi 25 anni del Premio Fair Play Menarini: un risultato incredibile in un anno eccezionale per lo sport italiano – ha detto Ennio Troiano, direttore risorse umane di Menarini – Ci auguriamo che i valori del fair play, fondati sulla condivisione di principi che rappresentano la vera assenza dello sport, possano aiutarci a guardare con ottimismo al futuro". A ricevere i premi l'ex tennista Stefan Edberg, l'icona del basket Pierluigi Marzorati, l'Iron Lady del nuoto Katinka Hosszu, il pugile Patrizio Oliva, la calciatrice Eleonora Goldoni, i due olimpionici Romano Battisti e Matteo Marconcini, quindi per il calcio Sinisa Mihajlovic, Patrick Kluivert e Massimo Bonini. Grande commozione per l'assegnazione del Premio speciale dedicato al ricordo di Paolo Rossi, ritirato da Marco Tardelli e Hansi Mùller, mentre tanti applausi sono stati riservati all'arrivo delle canottiere Valentina Rodini e Federica Cesarini che, dopo l'oro olimpico conquistato ai Giochi di Tokyo 2020, hanno ritirato il Premio speciale "L'Italia nel cuore". E se la categoria "Narrare le emozioni", dallo scorso anno intitolata alla memoria di Franco Lauro, è andato alla giornalista sportiva di Mediaset Lucia Blini, e il riconoscimento "Sustenium Energia e Cuore" all'ex fischietto Pierluigi Collina, ad aggiudicarsi il Premio speciale "Studio e sport", frutto della collaborazione con il Centro sportivo delle Fiamme Gialle, è stata la giovane marciatrice Sofia Fiorini. "Non ci sono parole per descrivere l'emozione di aver vissuto una serata come questa. Non sono mancati istanti di gioia, alternati a momenti di grande riflessione, soprattutto per quanto riguarda il premio intitolato alla memoria del grande campione Paolo Rossi nella categoria 'Modello per i giovani', assegnato a Marco Tardelli e Hansi Mùller, due grandi amici di Pablito – afferma Angelo Morelli, presidente del Comitato organizzatore del premio – Sono stati 25 anni di duro lavoro, di grandi soddisfazioni, emozioni e ricchezza personale. Aver potuto gioire della presenza di tanti campioni, provenienti da ogni parte del mondo, è stata una cosa così grande da non riuscire neppure a raccontarla". Tra i frangenti clou della serata, la presentazione del francobollo dedicato alla XXV edizione del Premio Fair Play Mecenate: un francobollo celebrativo, appartenente alla serie tematiche "Lo sport", che sarà emesso dal Ministero dello sviluppo economico.
(ITALPRESS).

vivere ancona
IL QUOTIDIANO DELLA CITTÀ E DEL TERRITORIO

Menarini, Troiano: "Continuiamo a investire"



1' di lettura Vivere Italia 01/09/2021 - "Menarini ha deciso di continuare a investire e continuare a espandersi a livello globale". Lo ha detto il direttore Risorse Umane di Menarini, Ennio Troiano, a margine di un evento legato all'edizione 2021 del premio "Fair play-Menarini" a Firenze. lc/sat/gtr

https://video.italpress.com/play/mp4/video/ek6075p1ab7l8kkylm8dojvr

vivere arezzo
IL QUOTIDIANO DELLA CITTÀ E DEL TERRITORIO

Le leggende dello sport al XXV Premio Fair Play Menarini



3' di lettura Vivere Italia 02/09/2021 - CASTIGLION FIORENTINO (ITALPRESS) – Ospiti illustri e grandi leggende dello sport italiano e mondiale alla cerimonia di premiazione del XXV Premio Internazionale Fair Play Menarini.

Un'edizione 2021 che ha visto la kermesse dedicata all'etica e al fair play tornare in pista, dopo le restrizioni del 2020, con un programma completo e ricco di eventi collaterali, per celebrare il 25° anniversario della sua fondazione. A Castiglion Fiorentino, nel Loggiato Vasariano di piazza del Municipio, le stelle del panorama sportivo italiano e internazionale si sono fatte portatrici, attraverso le loro storie, di messaggi di fiducia, impegno e grande umanità. "Festeggiamo i primi 25 anni del Premio Fair Play Menarini: un risultato incredibile in un anno eccezionale per lo sport italiano – ha detto Ennio Troiano, direttore risorse umane di Menarini – Ci auguriamo che i valori del fair play, fondati sulla condivisione di principi che rappresentano la vera assenza dello sport, possano aiutarci a guardare con ottimismo al futuro". A ricevere i premi l'ex tennista Stefan Edberg, l'icona del basket Pierluigi Marzorati, l'Iron Lady del nuoto Katinka Hosszu, il pugile Patrizio Oliva, la calciatrice Eleonora Goldoni, i due olimpionici Romano Battisti e Matteo Marconcini, quindi per il calcio Sinisa Mihajlovic, Patrick Kluivert e Massimo Bonini. Grande commozione per l'assegnazione del Premio speciale dedicato al ricordo di Paolo Rossi, ritirato da Marco Tardelli e Hansi Mùller, mentre tanti applausi sono stati riservati all'arrivo delle canottiere Valentina Rodini e Federica Cesarini che, dopo l'oro olimpico conquistato ai Giochi di Tokyo 2020, hanno ritirato il Premio speciale "L'Italia nel cuore". E se la categoria "Narrare le emozioni", dallo scorso anno intitolata alla memoria di Franco Lauro, è andato alla giornalista sportiva di Mediaset Lucia Blini, e il riconoscimento "Sustenium Energia e Cuore" all'ex fischietto Pierluigi Collina, ad aggiudicarsi il Premio speciale "Studio e sport", frutto della collaborazione con il Centro sportivo delle Fiamme Gialle, è stata la giovane marciatrice Sofia Fiorini. "Non ci sono parole per descrivere l'emozione di aver vissuto una serata come questa. Non sono mancati istanti di gioia, alternati a momenti di grande riflessione, soprattutto per quanto riguarda il premio intitolato alla memoria del grande campione Paolo Rossi nella categoria 'Modello per i giovani', assegnato a Marco Tardelli e Hansi Mùller, due grandi amici di Pablito – afferma Angelo Morelli, presidente del Comitato organizzatore del premio – Sono stati 25 anni di duro lavoro, di grandi soddisfazioni, emozioni e ricchezza personale. Aver potuto gioire della presenza di tanti campioni, provenienti da ogni parte del mondo, è stata una cosa così grande da non riuscire neppure a raccontarla". Tra i frangenti clou della serata, la presentazione del francobollo dedicato alla XXV edizione del Premio Fair Play Mecenate: un francobollo celebrativo, appartenente alla serie tematiche "Lo sport", che sarà emesso dal Ministero dello sviluppo economico.

(ITALPRESS).

vivere ascoli
IL QUOTIDIANO DELLA CITTÀ E DEL TERRITORIO

Le leggende dello sport al XXV Premio Fair Play Menarini



3' di lettura Vivere Senigallia 02/09/2021 - CASTIGLION FIORENTINO (ITALPRESS) – Ospiti illustri e grandi leggende dello sport italiano e mondiale alla cerimonia di premiazione del XXV Premio Internazionale Fair Play Menarini.

Un'edizione 2021 che ha visto la kermesse dedicata all'etica e al fair play tornare in pista, dopo le restrizioni del 2020, con un programma completo e ricco di eventi collaterali, per celebrare il 25° anniversario della sua fondazione. A Castiglion Fiorentino, nel Loggiato Vasariano di piazza del Municipio, le stelle del panorama sportivo italiano e internazionale si sono fatte portatrici, attraverso le loro storie, di messaggi di fiducia, impegno e grande umanità. "Festeggiamo i primi 25 anni del Premio Fair Play Menarini: un risultato incredibile in un anno eccezionale per lo sport italiano – ha detto Ennio Troiano, direttore risorse umane di Menarini – Ci auguriamo che i valori del fair play, fondati sulla condivisione di principi che rappresentano la vera assenza dello sport, possano aiutarci a guardare con ottimismo al futuro". A ricevere i premi l'ex tennista Stefan Edberg, l'icona del basket Pierluigi Marzorati, l'Iron Lady del nuoto Katinka Hosszu, il pugile Patrizio Oliva, la calciatrice Eleonora Goldoni, i due olimpionici Romano Battisti e Matteo Marconcini, quindi per il calcio Sinisa Mihajlovic, Patrick Kluivert e Massimo Bonini. Grande commozione per l'assegnazione del Premio speciale dedicato al ricordo di Paolo Rossi, ritirato da Marco Tardelli e Hansi Mùller, mentre tanti applausi sono stati riservati all'arrivo delle canottiere Valentina Rodini e Federica Cesarini che, dopo l'oro olimpico conquistato ai Giochi di Tokyo 2020, hanno ritirato il Premio speciale "L'Italia nel cuore". E se la categoria "Narrare le emozioni", dallo scorso anno intitolata alla memoria di Franco Lauro, è andato alla giornalista sportiva di Mediaset Lucia Blini, e il riconoscimento "Sustenium Energia e Cuore" all'ex fischietto Pierluigi Collina, ad aggiudicarsi il Premio speciale "Studio e sport", frutto della collaborazione con il Centro sportivo delle Fiamme Gialle, è stata la giovane marciatrice Sofia Fiorini. "Non ci sono parole per descrivere l'emozione di aver vissuto una serata come questa. Non sono mancati istanti di gioia, alternati a momenti di grande riflessione, soprattutto per quanto riguarda il premio intitolato alla memoria del grande campione Paolo Rossi nella categoria 'Modello per i giovani', assegnato a Marco Tardelli e Hansi Mùller, due grandi amici di Pablito – afferma Angelo Morelli, presidente del Comitato organizzatore del premio – Sono stati 25 anni di duro lavoro, di grandi soddisfazioni, emozioni e ricchezza personale. Aver potuto gioire della presenza di tanti campioni, provenienti da ogni parte del mondo, è stata una cosa così grande da non riuscire neppure a raccontarla". Tra i frangenti clou della serata, la presentazione del francobollo dedicato alla XXV edizione del Premio Fair Play Mecenate: un francobollo celebrativo, appartenente alla serie tematiche "Lo sport", che sarà emesso dal Ministero dello sviluppo economico.
(ITALPRESS).

vivere ascoli
IL QUOTIDIANO DELLA CITTÀ E DEL TERRITORIO

Menarini, Troiano: "Continuiamo a investire"



1' di lettura Vivere Italia 01/09/2021 - "Menarini ha deciso di continuare a investire e continuare a espandersi a livello globale". Lo ha detto il direttore Risorse Umane di Menarini, Ennio Troiano, a margine di un evento legato all'edizione 2021 del premio "Fair play-Menarini" a Firenze. lc/sat/gtr

https://video.italpress.com/play/mp4/video/ek6075p1ab7l8kkylm8dojvr

vivere assisi
IL QUOTIDIANO DELLA CITTÀ E DEL TERRITORIO

Le leggende dello sport al XXV Premio Fair Play Menarini



3' di lettura Vivere Senigallia 02/09/2021 - CASTIGLION FIORENTINO (ITALPRESS) – Ospiti illustri e grandi leggende dello sport italiano e mondiale alla cerimonia di premiazione del XXV Premio Internazionale Fair Play Menarini.

Un'edizione 2021 che ha visto la kermesse dedicata all'etica e al fair play tornare in pista, dopo le restrizioni del 2020, con un programma completo e ricco di eventi collaterali, per celebrare il 25° anniversario della sua fondazione. A Castiglion Fiorentino, nel Loggiato Vasariano di piazza del Municipio, le stelle del panorama sportivo italiano e internazionale si sono fatte portatrici, attraverso le loro storie, di messaggi di fiducia, impegno e grande umanità. "Festeggiamo i primi 25 anni del Premio Fair Play Menarini: un risultato incredibile in un anno eccezionale per lo sport italiano – ha detto Ennio Troiano, direttore risorse umane di Menarini – Ci auguriamo che i valori del fair play, fondati sulla condivisione di principi che rappresentano la vera assenza dello sport, possano aiutarci a guardare con ottimismo al futuro". A ricevere i premi l'ex tennista Stefan Edberg, l'icona del basket Pierluigi Marzorati, l'Iron Lady del nuoto Katinka Hosszu, il pugile Patrizio Oliva, la calciatrice Eleonora Goldoni, i due olimpionici Romano Battisti e Matteo Marconcini, quindi per il calcio Sinisa Mihajlovic, Patrick Kluivert e Massimo Bonini. Grande commozione per l'assegnazione del Premio speciale dedicato al ricordo di Paolo Rossi, ritirato da Marco Tardelli e Hansi Mùller, mentre tanti applausi sono stati riservati all'arrivo delle canottiere Valentina Rodini e Federica Cesarini che, dopo l'oro olimpico conquistato ai Giochi di Tokyo 2020, hanno ritirato il Premio speciale "L'Italia nel cuore". E se la categoria "Narrare le emozioni", dallo scorso anno intitolata alla memoria di Franco Lauro, è andato alla giornalista sportiva di Mediaset Lucia Blini, e il riconoscimento "Sustenium Energia e Cuore" all'ex fischietto Pierluigi Collina, ad aggiudicarsi il Premio speciale "Studio e sport", frutto della collaborazione con il Centro sportivo delle Fiamme Gialle, è stata la giovane marciatrice Sofia Fiorini. "Non ci sono parole per descrivere l'emozione di aver vissuto una serata come questa. Non sono mancati istanti di gioia, alternati a momenti di grande riflessione, soprattutto per quanto riguarda il premio intitolato alla memoria del grande campione Paolo Rossi nella categoria 'Modello per i giovani', assegnato a Marco Tardelli e Hansi Mùller, due grandi amici di Pablito – afferma Angelo Morelli, presidente del Comitato organizzatore del premio – Sono stati 25 anni di duro lavoro, di grandi soddisfazioni, emozioni e ricchezza personale. Aver potuto gioire della presenza di tanti campioni, provenienti da ogni parte del mondo, è stata una cosa così grande da non riuscire neppure a raccontarla". Tra i frangenti clou della serata, la presentazione del francobollo dedicato alla XXV edizione del Premio Fair Play Mecenate: un francobollo celebrativo, appartenente alla serie tematiche "Lo sport", che sarà emesso dal Ministero dello sviluppo economico.
(ITALPRESS).

vivere assisi
IL QUOTIDIANO DELLA CITTÀ E DEL TERRITORIO

Menarini, Troiano: "Continuiamo a investire"



1' di lettura Vivere Italia 01/09/2021 - "Menarini ha deciso di continuare a investire e continuare a espandersi a livello globale". Lo ha detto il direttore Risorse Umane di Menarini, Ennio Troiano, a margine di un evento legato all'edizione 2021 del premio "Fair play-Menarini" a Firenze. lc/sat/gtr

https://video.italpress.com/play/mp4/video/ek6075p1ab7l8kkylm8dojvr

vivere camerino
matelica - san severino
IL QUOTIDIANO DELLA CITTÀ E DEL TERRITORIO

Le leggende dello sport al XXV Premio Fair Play Menarini



3' di lettura Vivere Senigallia 02/09/2021 - CASTIGLION FIORENTINO (ITALPRESS) – Ospiti illustri e grandi leggende dello sport italiano e mondiale alla cerimonia di premiazione del XXV Premio Internazionale Fair Play Menarini.

Un'edizione 2021 che ha visto la kermesse dedicata all'etica e al fair play tornare in pista, dopo le restrizioni del 2020, con un programma completo e ricco di eventi collaterali, per celebrare il 25° anniversario della sua fondazione. A Castiglion Fiorentino, nel Loggiato Vasariano di piazza del Municipio, le stelle del panorama sportivo italiano e internazionale si sono fatte portatrici, attraverso le loro storie, di messaggi di fiducia, impegno e grande umanità. "Festeggiamo i primi 25 anni del Premio Fair Play Menarini: un risultato incredibile in un anno eccezionale per lo sport italiano – ha detto Ennio Troiano, direttore risorse umane di Menarini – Ci auguriamo che i valori del fair play, fondati sulla condivisione di principi che rappresentano la vera assenza dello sport, possano aiutarci a guardare con ottimismo al futuro". A ricevere i premi l'ex tennista Stefan Edberg, l'icona del basket Pierluigi Marzorati, l'Iron Lady del nuoto Katinka Hosszu, il pugile Patrizio Oliva, la calciatrice Eleonora Goldoni, i due olimpionici Romano Battisti e Matteo Marconcini, quindi per il calcio Sinisa Mihajlovic, Patrick Kluivert e Massimo Bonini. Grande commozione per l'assegnazione del Premio speciale dedicato al ricordo di Paolo Rossi, ritirato da Marco Tardelli e Hansi Mùller, mentre tanti applausi sono stati riservati all'arrivo delle canottiere Valentina Rodini e Federica Cesarini che, dopo l'oro olimpico conquistato ai Giochi di Tokyo 2020, hanno ritirato il Premio speciale "L'Italia nel cuore". E se la categoria "Narrare le emozioni", dallo scorso anno intitolata alla memoria di Franco Lauro, è andato alla giornalista sportiva di Mediaset Lucia Blini, e il riconoscimento "Sustenium Energia e Cuore" all'ex fischietto Pierluigi Collina, ad aggiudicarsi il Premio speciale "Studio e sport", frutto della collaborazione con il Centro sportivo delle Fiamme Gialle, è stata la giovane marciatrice Sofia Fiorini. "Non ci sono parole per descrivere l'emozione di aver vissuto una serata come questa. Non sono mancati istanti di gioia, alternati a momenti di grande riflessione, soprattutto per quanto riguarda il premio intitolato alla memoria del grande campione Paolo Rossi nella categoria 'Modello per i giovani', assegnato a Marco Tardelli e Hansi Mùller, due grandi amici di Pablito – afferma Angelo Morelli, presidente del Comitato organizzatore del premio – Sono stati 25 anni di duro lavoro, di grandi soddisfazioni, emozioni e ricchezza personale. Aver potuto gioire della presenza di tanti campioni, provenienti da ogni parte del mondo, è stata una cosa così grande da non riuscire neppure a raccontarla". Tra i frangenti clou della serata, la presentazione del francobollo dedicato alla XXV edizione del Premio Fair Play Mecenate: un francobollo celebrativo, appartenente alla serie tematiche "Lo sport", che sarà emesso dal Ministero dello sviluppo economico.
(ITALPRESS).

vivere camerino
matelica - san severino
IL QUOTIDIANO DELLA CITTÀ E DEL TERRITORIO

Menarini, Troiano: "Continuiamo a investire"



1' di lettura Vivere Italia 01/09/2021 - "Menarini ha deciso di continuare a investire e continuare a espandersi a livello globale". Lo ha detto il direttore Risorse Umane di Menarini, Ennio Troiano, a margine di un evento legato all'edizione 2021 del premio "Fair play-Menarini" a Firenze. lc/sat/gtr

https://video.italpress.com/play/mp4/video/ek6075p1ab7l8kkylm8dojvr

vivere catania
IL QUOTIDIANO DELLA CITTÀ E DEL TERRITORIO

Le leggende dello sport al XXV Premio Fair Play Menarini



3' di lettura Vivere Senigallia 02/09/2021 - CASTIGLION FIORENTINO (ITALPRESS) – Ospiti illustri e grandi leggende dello sport italiano e mondiale alla cerimonia di premiazione del XXV Premio Internazionale Fair Play Menarini.

Un'edizione 2021 che ha visto la kermesse dedicata all'etica e al fair play tornare in pista, dopo le restrizioni del 2020, con un programma completo e ricco di eventi collaterali, per celebrare il 25° anniversario della sua fondazione. A Castiglion Fiorentino, nel Loggiato Vasariano di piazza del Municipio, le stelle del panorama sportivo italiano e internazionale si sono fatte portatrici, attraverso le loro storie, di messaggi di fiducia, impegno e grande umanità. "Festeggiamo i primi 25 anni del Premio Fair Play Menarini: un risultato incredibile in un anno eccezionale per lo sport italiano – ha detto Ennio Troiano, direttore risorse umane di Menarini – Ci auguriamo che i valori del fair play, fondati sulla condivisione di principi che rappresentano la vera assenza dello sport, possano aiutarci a guardare con ottimismo al futuro". A ricevere i premi l'ex tennista Stefan Edberg, l'icona del basket Pierluigi Marzorati, l'Iron Lady del nuoto Katinka Hosszu, il pugile Patrizio Oliva, la calciatrice Eleonora Goldoni, i due olimpionici Romano Battisti e Matteo Marconcini, quindi per il calcio Sinisa Mihajlovic, Patrick Kluivert e Massimo Bonini. Grande commozione per l'assegnazione del Premio speciale dedicato al ricordo di Paolo Rossi, ritirato da Marco Tardelli e Hansi Mùller, mentre tanti applausi sono stati riservati all'arrivo delle canottiere Valentina Rodini e Federica Cesarini che, dopo l'oro olimpico conquistato ai Giochi di Tokyo 2020, hanno ritirato il Premio speciale "L'Italia nel cuore". E se la categoria "Narrare le emozioni", dallo scorso anno intitolata alla memoria di Franco Lauro, è andato alla giornalista sportiva di Mediaset Lucia Blini, e il riconoscimento "Sustenium Energia e Cuore" all'ex fischietto Pierluigi Collina, ad aggiudicarsi il Premio speciale "Studio e sport", frutto della collaborazione con il Centro sportivo delle Fiamme Gialle, è stata la giovane marciatrice Sofia Fiorini. "Non ci sono parole per descrivere l'emozione di aver vissuto una serata come questa. Non sono mancati istanti di gioia, alternati a momenti di grande riflessione, soprattutto per quanto riguarda il premio intitolato alla memoria del grande campione Paolo Rossi nella categoria 'Modello per i giovani', assegnato a Marco Tardelli e Hansi Mùller, due grandi amici di Pablito – afferma Angelo Morelli, presidente del Comitato organizzatore del premio – Sono stati 25 anni di duro lavoro, di grandi soddisfazioni, emozioni e ricchezza personale. Aver potuto gioire della presenza di tanti campioni, provenienti da ogni parte del mondo, è stata una cosa così grande da non riuscire neppure a raccontarla". Tra i frangenti clou della serata, la presentazione del francobollo dedicato alla XXV edizione del Premio Fair Play Mecenate: un francobollo celebrativo, appartenente alla serie tematiche "Lo sport", che sarà emesso dal Ministero dello sviluppo economico.
(ITALPRESS).

vivere catania
IL QUOTIDIANO DELLA CITTÀ E DEL TERRITORIO

Menarini, Troiano: "Continuiamo a investire"



1' di lettura Vivere Italia 01/09/2021 - "Menarini ha deciso di continuare a investire e continuare a espandersi a livello globale". Lo ha detto il direttore Risorse Umane di Menarini, Ennio Troiano, a margine di un evento legato all'edizione 2021 del premio "Fair play-Menarini" a Firenze. lc/sat/gtr

https://video.italpress.com/play/mp4/video/ek6075p1ab7l8kkylm8dojvr

vivere civitanova
IL QUOTIDIANO DELLA CITTÀ E DEL TERRITORIO

Le leggende dello sport al XXV Premio Fair Play Menarini



3' di lettura Vivere Senigallia 02/09/2021 - CASTIGLION FIORENTINO (ITALPRESS) – Ospiti illustri e grandi leggende dello sport italiano e mondiale alla cerimonia di premiazione del XXV Premio Internazionale Fair Play Menarini.

Un'edizione 2021 che ha visto la kermesse dedicata all'etica e al fair play tornare in pista, dopo le restrizioni del 2020, con un programma completo e ricco di eventi collaterali, per celebrare il 25° anniversario della sua fondazione. A Castiglion Fiorentino, nel Loggiato Vasariano di piazza del Municipio, le stelle del panorama sportivo italiano e internazionale si sono fatte portatrici, attraverso le loro storie, di messaggi di fiducia, impegno e grande umanità. "Festeggiamo i primi 25 anni del Premio Fair Play Menarini: un risultato incredibile in un anno eccezionale per lo sport italiano – ha detto Ennio Troiano, direttore risorse umane di Menarini – Ci auguriamo che i valori del fair play, fondati sulla condivisione di principi che rappresentano la vera assenza dello sport, possano aiutarci a guardare con ottimismo al futuro". A ricevere i premi l'ex tennista Stefan Edberg, l'icona del basket Pierluigi Marzorati, l'Iron Lady del nuoto Katinka Hosszu, il pugile Patrizio Oliva, la calciatrice Eleonora Goldoni, i due olimpionici Romano Battisti e Matteo Marconcini, quindi per il calcio Sinisa Mihajlovic, Patrick Kluivert e Massimo Bonini. Grande commozione per l'assegnazione del Premio speciale dedicato al ricordo di Paolo Rossi, ritirato da Marco Tardelli e Hansi Mùller, mentre tanti applausi sono stati riservati all'arrivo delle canottiere Valentina Rodini e Federica Cesarini che, dopo l'oro olimpico conquistato ai Giochi di Tokyo 2020, hanno ritirato il Premio speciale "L'Italia nel cuore". E se la categoria "Narrare le emozioni", dallo scorso anno intitolata alla memoria di Franco Lauro, è andato alla giornalista sportiva di Mediaset Lucia Blini, e il riconoscimento "Sustenium Energia e Cuore" all'ex fischietto Pierluigi Collina, ad aggiudicarsi il Premio speciale "Studio e sport", frutto della collaborazione con il Centro sportivo delle Fiamme Gialle, è stata la giovane marciatrice Sofia Fiorini. "Non ci sono parole per descrivere l'emozione di aver vissuto una serata come questa. Non sono mancati istanti di gioia, alternati a momenti di grande riflessione, soprattutto per quanto riguarda il premio intitolato alla memoria del grande campione Paolo Rossi nella categoria 'Modello per i giovani', assegnato a Marco Tardelli e Hansi Mùller, due grandi amici di Pablito – afferma Angelo Morelli, presidente del Comitato organizzatore del premio – Sono stati 25 anni di duro lavoro, di grandi soddisfazioni, emozioni e ricchezza personale. Aver potuto gioire della presenza di tanti campioni, provenienti da ogni parte del mondo, è stata una cosa così grande da non riuscire neppure a raccontarla". Tra i frangenti clou della serata, la presentazione del francobollo dedicato alla XXV edizione del Premio Fair Play Mecenate: un francobollo celebrativo, appartenente alla serie tematiche "Lo sport", che sarà emesso dal Ministero dello sviluppo economico.
(ITALPRESS).

vivere civitanova
IL QUOTIDIANO DELLA CITTÀ E DEL TERRITORIO

Menarini, Troiano: "Continuiamo a investire"



1' di lettura Vivere Italia 01/09/2021 - "Menarini ha deciso di continuare a investire e continuare a espandersi a livello globale". Lo ha detto il direttore Risorse Umane di Menarini, Ennio Troiano, a margine di un evento legato all'edizione 2021 del premio "Fair play-Menarini" a Firenze. lc/sat/gtr

https://video.italpress.com/play/mp4/video/ek6075p1ab7l8kkylm8dojvr

vivere fabriano
IL QUOTIDIANO DELLA CITTÀ E DEL TERRITORIO

Le leggende dello sport al XXV Premio Fair Play Menarini



3' di lettura Vivere Senigallia 02/09/2021 - CASTIGLION FIORENTINO (ITALPRESS) – Ospiti illustri e grandi leggende dello sport italiano e mondiale alla cerimonia di premiazione del XXV Premio Internazionale Fair Play Menarini.

Un'edizione 2021 che ha visto la kermesse dedicata all'etica e al fair play tornare in pista, dopo le restrizioni del 2020, con un programma completo e ricco di eventi collaterali, per celebrare il 25° anniversario della sua fondazione. A Castiglion Fiorentino, nel Loggiato Vasariano di piazza del Municipio, le stelle del panorama sportivo italiano e internazionale si sono fatte portatrici, attraverso le loro storie, di messaggi di fiducia, impegno e grande umanità. "Festeggiamo i primi 25 anni del Premio Fair Play Menarini: un risultato incredibile in un anno eccezionale per lo sport italiano – ha detto Ennio Troiano, direttore risorse umane di Menarini – Ci auguriamo che i valori del fair play, fondati sulla condivisione di principi che rappresentano la vera assenza dello sport, possano aiutarci a guardare con ottimismo al futuro". A ricevere i premi l'ex tennista Stefan Edberg, l'icona del basket Pierluigi Marzorati, l'Iron Lady del nuoto Katinka Hosszu, il pugile Patrizio Oliva, la calciatrice Eleonora Goldoni, i due olimpionici Romano Battisti e Matteo Marconcini, quindi per il calcio Sinisa Mihajlovic, Patrick Kluivert e Massimo Bonini. Grande commozione per l'assegnazione del Premio speciale dedicato al ricordo di Paolo Rossi, ritirato da Marco Tardelli e Hansi Mùller, mentre tanti applausi sono stati riservati all'arrivo delle canottiere Valentina Rodini e Federica Cesarini che, dopo l'oro olimpico conquistato ai Giochi di Tokyo 2020, hanno ritirato il Premio speciale "L'Italia nel cuore". E se la categoria "Narrare le emozioni", dallo scorso anno intitolata alla memoria di Franco Lauro, è andato alla giornalista sportiva di Mediaset Lucia Blini, e il riconoscimento "Sustenium Energia e Cuore" all'ex fischietto Pierluigi Collina, ad aggiudicarsi il Premio speciale "Studio e sport", frutto della collaborazione con il Centro sportivo delle Fiamme Gialle, è stata la giovane marciatrice Sofia Fiorini. "Non ci sono parole per descrivere l'emozione di aver vissuto una serata come questa. Non sono mancati istanti di gioia, alternati a momenti di grande riflessione, soprattutto per quanto riguarda il premio intitolato alla memoria del grande campione Paolo Rossi nella categoria 'Modello per i giovani', assegnato a Marco Tardelli e Hansi Mùller, due grandi amici di Pablito – afferma Angelo Morelli, presidente del Comitato organizzatore del premio – Sono stati 25 anni di duro lavoro, di grandi soddisfazioni, emozioni e ricchezza personale. Aver potuto gioire della presenza di tanti campioni, provenienti da ogni parte del mondo, è stata una cosa così grande da non riuscire neppure a raccontarla". Tra i frangenti clou della serata, la presentazione del francobollo dedicato alla XXV edizione del Premio Fair Play Mecenate: un francobollo celebrativo, appartenente alla serie tematiche "Lo sport", che sarà emesso dal Ministero dello sviluppo economico.
(ITALPRESS).

vivere fabriano
IL QUOTIDIANO DELLA CITTÀ E DEL TERRITORIO

Menarini, Troiano: "Continuiamo a investire"



1' di lettura Vivere Italia 01/09/2021 - "Menarini ha deciso di continuare a investire e continuare a espandersi a livello globale". Lo ha detto il direttore Risorse Umane di Menarini, Ennio Troiano, a margine di un evento legato all'edizione 2021 del premio "Fair play-Menarini" a Firenze. lc/sat/gtr

https://video.italpress.com/play/mp4/video/ek6075p1ab7l8kkylm8dojvr

vivere giulianova
IL QUOTIDIANO DELLA CITTÀ E DEL TERRITORIO

Le leggende dello sport al XXV Premio Fair Play Menarini



3' di lettura Vivere Senigallia 02/09/2021 - CASTIGLION FIORENTINO (ITALPRESS) – Ospiti illustri e grandi leggende dello sport italiano e mondiale alla cerimonia di premiazione del XXV Premio Internazionale Fair Play Menarini.

Un'edizione 2021 che ha visto la kermesse dedicata all'etica e al fair play tornare in pista, dopo le restrizioni del 2020, con un programma completo e ricco di eventi collaterali, per celebrare il 25° anniversario della sua fondazione. A Castiglion Fiorentino, nel Loggiato Vasariano di piazza del Municipio, le stelle del panorama sportivo italiano e internazionale si sono fatte portatrici, attraverso le loro storie, di messaggi di fiducia, impegno e grande umanità. "Festeggiamo i primi 25 anni del Premio Fair Play Menarini: un risultato incredibile in un anno eccezionale per lo sport italiano – ha detto Ennio Troiano, direttore risorse umane di Menarini – Ci auguriamo che i valori del fair play, fondati sulla condivisione di principi che rappresentano la vera assenza dello sport, possano aiutarci a guardare con ottimismo al futuro". A ricevere i premi l'ex tennista Stefan Edberg, l'icona del basket Pierluigi Marzorati, l'Iron Lady del nuoto Katinka Hosszu, il pugile Patrizio Oliva, la calciatrice Eleonora Goldoni, i due olimpionici Romano Battisti e Matteo Marconcini, quindi per il calcio Sinisa Mihajlovic, Patrick Kluivert e Massimo Bonini. Grande commozione per l'assegnazione del Premio speciale dedicato al ricordo di Paolo Rossi, ritirato da Marco Tardelli e Hansi Mùller, mentre tanti applausi sono stati riservati all'arrivo delle canottiere Valentina Rodini e Federica Cesarini che, dopo l'oro olimpico conquistato ai Giochi di Tokyo 2020, hanno ritirato il Premio speciale "L'Italia nel cuore". E se la categoria "Narrare le emozioni", dallo scorso anno intitolata alla memoria di Franco Lauro, è andato alla giornalista sportiva di Mediaset Lucia Blini, e il riconoscimento "Sustenium Energia e Cuore" all'ex fischietto Pierluigi Collina, ad aggiudicarsi il Premio speciale "Studio e sport", frutto della collaborazione con il Centro sportivo delle Fiamme Gialle, è stata la giovane marciatrice Sofia Fiorini. "Non ci sono parole per descrivere l'emozione di aver vissuto una serata come questa. Non sono mancati istanti di gioia, alternati a momenti di grande riflessione, soprattutto per quanto riguarda il premio intitolato alla memoria del grande campione Paolo Rossi nella categoria 'Modello per i giovani', assegnato a Marco Tardelli e Hansi Mùller, due grandi amici di Pablito – afferma Angelo Morelli, presidente del Comitato organizzatore del premio – Sono stati 25 anni di duro lavoro, di grandi soddisfazioni, emozioni e ricchezza personale. Aver potuto gioire della presenza di tanti campioni, provenienti da ogni parte del mondo, è stata una cosa così grande da non riuscire neppure a raccontarla". Tra i frangenti clou della serata, la presentazione del francobollo dedicato alla XXV edizione del Premio Fair Play Mecenate: un francobollo celebrativo, appartenente alla serie tematiche "Lo sport", che sarà emesso dal Ministero dello sviluppo economico.
(ITALPRESS).

vivere giulianova
IL QUOTIDIANO DELLA CITTÀ E DEL TERRITORIO

Menarini, Troiano: "Continuiamo a investire"



1' di lettura Vivere Italia 01/09/2021 - "Menarini ha deciso di continuare a investire e continuare a espandersi a livello globale". Lo ha detto il direttore Risorse Umane di Menarini, Ennio Troiano, a margine di un evento legato all'edizione 2021 del premio "Fair play-Menarini" a Firenze. lc/sat/gtr

https://video.italpress.com/play/mp4/video/ek6075p1ab7l8kkylm8dojvr

vivere jesi
IL QUOTIDIANO DELLA CITTÀ E DEL TERRITORIO

Le leggende dello sport al XXV Premio Fair Play Menarini



3' di lettura Vivere Senigallia 02/09/2021 - CASTIGLION FIORENTINO (ITALPRESS) – Ospiti illustri e grandi leggende dello sport italiano e mondiale alla cerimonia di premiazione del XXV Premio Internazionale Fair Play Menarini.

Un'edizione 2021 che ha visto la kermesse dedicata all'etica e al fair play tornare in pista, dopo le restrizioni del 2020, con un programma completo e ricco di eventi collaterali, per celebrare il 25° anniversario della sua fondazione. A Castiglion Fiorentino, nel Loggiato Vasariano di piazza del Municipio, le stelle del panorama sportivo italiano e internazionale si sono fatte portatrici, attraverso le loro storie, di messaggi di fiducia, impegno e grande umanità. "Festeggiamo i primi 25 anni del Premio Fair Play Menarini: un risultato incredibile in un anno eccezionale per lo sport italiano – ha detto Ennio Troiano, direttore risorse umane di Menarini – Ci auguriamo che i valori del fair play, fondati sulla condivisione di principi che rappresentano la vera assenza dello sport, possano aiutarci a guardare con ottimismo al futuro". A ricevere i premi l'ex tennista Stefan Edberg, l'icona del basket Pierluigi Marzorati, l'Iron Lady del nuoto Katinka Hosszu, il pugile Patrizio Oliva, la calciatrice Eleonora Goldoni, i due olimpionici Romano Battisti e Matteo Marconcini, quindi per il calcio Sinisa Mihajlovic, Patrick Kluivert e Massimo Bonini. Grande commozione per l'assegnazione del Premio speciale dedicato al ricordo di Paolo Rossi, ritirato da Marco Tardelli e Hansi Mùller, mentre tanti applausi sono stati riservati all'arrivo delle canottiere Valentina Rodini e Federica Cesarini che, dopo l'oro olimpico conquistato ai Giochi di Tokyo 2020, hanno ritirato il Premio speciale "L'Italia nel cuore". E se la categoria "Narrare le emozioni", dallo scorso anno intitolata alla memoria di Franco Lauro, è andato alla giornalista sportiva di Mediaset Lucia Blini, e il riconoscimento "Sustenium Energia e Cuore" all'ex fischietto Pierluigi Collina, ad aggiudicarsi il Premio speciale "Studio e sport", frutto della collaborazione con il Centro sportivo delle Fiamme Gialle, è stata la giovane marciatrice Sofia Fiorini. "Non ci sono parole per descrivere l'emozione di aver vissuto una serata come questa. Non sono mancati istanti di gioia, alternati a momenti di grande riflessione, soprattutto per quanto riguarda il premio intitolato alla memoria del grande campione Paolo Rossi nella categoria 'Modello per i giovani', assegnato a Marco Tardelli e Hansi Mùller, due grandi amici di Pablito – afferma Angelo Morelli, presidente del Comitato organizzatore del premio – Sono stati 25 anni di duro lavoro, di grandi soddisfazioni, emozioni e ricchezza personale. Aver potuto gioire della presenza di tanti campioni, provenienti da ogni parte del mondo, è stata una cosa così grande da non riuscire neppure a raccontarla". Tra i frangenti clou della serata, la presentazione del francobollo dedicato alla XXV edizione del Premio Fair Play Mecenate: un francobollo celebrativo, appartenente alla serie tematiche "Lo sport", che sarà emesso dal Ministero dello sviluppo economico.
(ITALPRESS).

vivere jesi
IL QUOTIDIANO DELLA CITTÀ E DEL TERRITORIO

Menarini, Troiano: "Continuiamo a investire"



1' di lettura Vivere Italia 01/09/2021 - "Menarini ha deciso di continuare a investire e continuare a espandersi a livello globale". Lo ha detto il direttore Risorse Umane di Menarini, Ennio Troiano, a margine di un evento legato all'edizione 2021 del premio "Fair play-Menarini" a Firenze. lc/sat/gtr

https://video.italpress.com/play/mp4/video/ek6075p1ab7l8kkylm8dojvr

vivere marche
QUOTIDIANI ONLINE PER LA TUA CITTÀ

Tardelli e Mihajlović tra i protagonisti del Fair Play Menarini



1' di lettura Vivere Senigallia 02/09/2021 - A Castiglion Fiorentino si è svolta la premiazione del XXV Premio Internazionale Fair Play Menarini. Tra i protagonisti Marco Tardelli, campione del mondo del 1982, che ha ricevuto il riconoscimento speciale dedicato al ricordo di Paolo Rossi. Presente anche l'allenatore del Bologna, Siniša Mihajlović, che ha guidato la Nazionale infermieri nel giorno dell'apertura della tre giorni del Premio, con la partita di beneficenza Match for life. ari/gtr



https://video.italpress.com/play/mp4/video/gdm0p15r9z0jgaoyl87jkeo2

vivere milano
IL QUOTIDIANO DELLA CITTÀ E DEL TERRITORIO

Le leggende dello sport al XXV Premio Fair Play Menarini



3' di lettura Vivere Senigallia 02/09/2021 - CASTIGLION FIORENTINO (ITALPRESS) – Ospiti illustri e grandi leggende dello sport italiano e mondiale alla cerimonia di premiazione del XXV Premio Internazionale Fair Play Menarini.

Un'edizione 2021 che ha visto la kermesse dedicata all'etica e al fair play tornare in pista, dopo le restrizioni del 2020, con un programma completo e ricco di eventi collaterali, per celebrare il 25° anniversario della sua fondazione. A Castiglion Fiorentino, nel Loggiato Vasariano di piazza del Municipio, le stelle del panorama sportivo italiano e internazionale si sono fatte portatrici, attraverso le loro storie, di messaggi di fiducia, impegno e grande umanità. "Festeggiamo i primi 25 anni del Premio Fair Play Menarini: un risultato incredibile in un anno eccezionale per lo sport italiano – ha detto Ennio Troiano, direttore risorse umane di Menarini – Ci auguriamo che i valori del fair play, fondati sulla condivisione di principi che rappresentano la vera assenza dello sport, possano aiutarci a guardare con ottimismo al futuro". A ricevere i premi l'ex tennista Stefan Edberg, l'icona del basket Pierluigi Marzorati, l'Iron Lady del nuoto Katinka Hosszu, il pugile Patrizio Oliva, la calciatrice Eleonora Goldoni, i due olimpionici Romano Battisti e Matteo Marconcini, quindi per il calcio Sinisa Mihajlovic, Patrick Kluivert e Massimo Bonini. Grande commozione per l'assegnazione del Premio speciale dedicato al ricordo di Paolo Rossi, ritirato da Marco Tardelli e Hansi Mùller, mentre tanti applausi sono stati riservati all'arrivo delle canottiere Valentina Rodini e Federica Cesarini che, dopo l'oro olimpico conquistato ai Giochi di Tokyo 2020, hanno ritirato il Premio speciale "L'Italia nel cuore". E se la categoria "Narrare le emozioni", dallo scorso anno intitolata alla memoria di Franco Lauro, è andato alla giornalista sportiva di Mediaset Lucia Blini, e il riconoscimento "Sustenium Energia e Cuore" all'ex fischietto Pierluigi Collina, ad aggiudicarsi il Premio speciale "Studio e sport", frutto della collaborazione con il Centro sportivo delle Fiamme Gialle, è stata la giovane marciatrice Sofia Fiorini. "Non ci sono parole per descrivere l'emozione di aver vissuto una serata come questa. Non sono mancati istanti di gioia, alternati a momenti di grande riflessione, soprattutto per quanto riguarda il premio intitolato alla memoria del grande campione Paolo Rossi nella categoria 'Modello per i giovani', assegnato a Marco Tardelli e Hansi Mùller, due grandi amici di Pablito – afferma Angelo Morelli, presidente del Comitato organizzatore del premio – Sono stati 25 anni di duro lavoro, di grandi soddisfazioni, emozioni e ricchezza personale. Aver potuto gioire della presenza di tanti campioni, provenienti da ogni parte del mondo, è stata una cosa così grande da non riuscire neppure a raccontarla". Tra i frangenti clou della serata, la presentazione del francobollo dedicato alla XXV edizione del Premio Fair Play Mecenate: un francobollo celebrativo, appartenente alla serie tematiche "Lo sport", che sarà emesso dal Ministero dello sviluppo economico.
(ITALPRESS).

vivere milano
IL QUOTIDIANO DELLA CITTÀ E DEL TERRITORIO

Menarini, Troiano: "Continuiamo a investire"



1' di lettura Vivere Italia 01/09/2021 - "Menarini ha deciso di continuare a investire e continuare a espandersi a livello globale". Lo ha detto il direttore Risorse Umane di Menarini, Ennio Troiano, a margine di un evento legato all'edizione 2021 del premio "Fair play-Menarini" a Firenze. lc/sat/gtr

https://video.italpress.com/play/mp4/video/ek6075p1ab7l8kkylm8dojvr

vivere napoli
IL QUOTIDIANO DELLA CITTÀ E DEL TERRITORIO

Le leggende dello sport al XXV Premio Fair Play Menarini



3' di lettura Vivere Senigallia 02/09/2021 - CASTIGLION FIORENTINO (ITALPRESS) – Ospiti illustri e grandi leggende dello sport italiano e mondiale alla cerimonia di premiazione del XXV Premio Internazionale Fair Play Menarini.

Un'edizione 2021 che ha visto la kermesse dedicata all'etica e al fair play tornare in pista, dopo le restrizioni del 2020, con un programma completo e ricco di eventi collaterali, per celebrare il 25° anniversario della sua fondazione. A Castiglion Fiorentino, nel Loggiato Vasariano di piazza del Municipio, le stelle del panorama sportivo italiano e internazionale si sono fatte portatrici, attraverso le loro storie, di messaggi di fiducia, impegno e grande umanità. "Festeggiamo i primi 25 anni del Premio Fair Play Menarini: un risultato incredibile in un anno eccezionale per lo sport italiano – ha detto Ennio Troiano, direttore risorse umane di Menarini – Ci auguriamo che i valori del fair play, fondati sulla condivisione di principi che rappresentano la vera assenza dello sport, possano aiutarci a guardare con ottimismo al futuro". A ricevere i premi l'ex tennista Stefan Edberg, l'icona del basket Pierluigi Marzorati, l'Iron Lady del nuoto Katinka Hosszu, il pugile Patrizio Oliva, la calciatrice Eleonora Goldoni, i due olimpionici Romano Battisti e Matteo Marconcini, quindi per il calcio Sinisa Mihajlovic, Patrick Kluivert e Massimo Bonini. Grande commozione per l'assegnazione del Premio speciale dedicato al ricordo di Paolo Rossi, ritirato da Marco Tardelli e Hansi Mùller, mentre tanti applausi sono stati riservati all'arrivo delle canottiere Valentina Rodini e Federica Cesarini che, dopo l'oro olimpico conquistato ai Giochi di Tokyo 2020, hanno ritirato il Premio speciale "L'Italia nel cuore". E se la categoria "Narrare le emozioni", dallo scorso anno intitolata alla memoria di Franco Lauro, è andato alla giornalista sportiva di Mediaset Lucia Blini, e il riconoscimento "Sustenium Energia e Cuore" all'ex fischietto Pierluigi Collina, ad aggiudicarsi il Premio speciale "Studio e sport", frutto della collaborazione con il Centro sportivo delle Fiamme Gialle, è stata la giovane marciatrice Sofia Fiorini. "Non ci sono parole per descrivere l'emozione di aver vissuto una serata come questa. Non sono mancati istanti di gioia, alternati a momenti di grande riflessione, soprattutto per quanto riguarda il premio intitolato alla memoria del grande campione Paolo Rossi nella categoria 'Modello per i giovani', assegnato a Marco Tardelli e Hansi Mùller, due grandi amici di Pablito – afferma Angelo Morelli, presidente del Comitato organizzatore del premio – Sono stati 25 anni di duro lavoro, di grandi soddisfazioni, emozioni e ricchezza personale. Aver potuto gioire della presenza di tanti campioni, provenienti da ogni parte del mondo, è stata una cosa così grande da non riuscire neppure a raccontarla". Tra i frangenti clou della serata, la presentazione del francobollo dedicato alla XXV edizione del Premio Fair Play Mecenate: un francobollo celebrativo, appartenente alla serie tematiche "Lo sport", che sarà emesso dal Ministero dello sviluppo economico.
(ITALPRESS).

vivere napoli
IL QUOTIDIANO DELLA CITTÀ E DEL TERRITORIO

Menarini, Troiano: "Continuiamo a investire"



1' di lettura Vivere Italia 01/09/2021 - "Menarini ha deciso di continuare a investire e continuare a espandersi a livello globale". Lo ha detto il direttore Risorse Umane di Menarini, Ennio Troiano, a margine di un evento legato all'edizione 2021 del premio "Fair play-Menarini" a Firenze. lc/sat/gtr

https://video.italpress.com/play/mp4/video/ek6075p1ab7l8kkylm8dojvr

vivere pesaro

Le leggende dello sport al XXV Premio Fair Play Menarini



3' di lettura Vivere Senigallia 02/09/2021 - CASTIGLION FIORENTINO (ITALPRESS) – Ospiti illustri e grandi leggende dello sport italiano e mondiale alla cerimonia di premiazione del XXV Premio Internazionale Fair Play Menarini.

Un'edizione 2021 che ha visto la kermesse dedicata all'etica e al fair play tornare in pista, dopo le restrizioni del 2020, con un programma completo e ricco di eventi collaterali, per celebrare il 25° anniversario della sua fondazione. A Castiglion Fiorentino, nel Loggiato Vasariano di piazza del Municipio, le stelle del panorama sportivo italiano e internazionale si sono fatte portatrici, attraverso le loro storie, di messaggi di fiducia, impegno e grande umanità. "Festeggiamo i primi 25 anni del Premio Fair Play Menarini: un risultato incredibile in un anno eccezionale per lo sport italiano – ha detto Ennio Troiano, direttore risorse umane di Menarini – Ci auguriamo che i valori del fair play, fondati sulla condivisione di principi che rappresentano la vera assenza dello sport, possano aiutarci a guardare con ottimismo al futuro". A ricevere i premi l'ex tennista Stefan Edberg, l'icona del basket Pierluigi Marzorati, l'Iron Lady del nuoto Katinka Hosszu, il pugile Patrizio Oliva, la calciatrice Eleonora Goldoni, i due olimpionici Romano Battisti e Matteo Marconcini, quindi per il calcio Sinisa Mihajlovic, Patrick Kluivert e Massimo Bonini. Grande commozione per l'assegnazione del Premio speciale dedicato al ricordo di Paolo Rossi, ritirato da Marco Tardelli e Hansi Mùller, mentre tanti applausi sono stati riservati all'arrivo delle canottiere Valentina Rodini e Federica Cesarini che, dopo l'oro olimpico conquistato ai Giochi di Tokyo 2020, hanno ritirato il Premio speciale "L'Italia nel cuore". E se la categoria "Narrare le emozioni", dallo scorso anno intitolata alla memoria di Franco Lauro, è andato alla giornalista sportiva di Mediaset Lucia Blini, e il riconoscimento "Sustenium Energia e Cuore" all'ex fischietto Pierluigi Collina, ad aggiudicarsi il Premio speciale "Studio e sport", frutto della collaborazione con il Centro sportivo delle Fiamme Gialle, è stata la giovane marciatrice Sofia Fiorini. "Non ci sono parole per descrivere l'emozione di aver vissuto una serata come questa. Non sono mancati istanti di gioia, alternati a momenti di grande riflessione, soprattutto per quanto riguarda il premio intitolato alla memoria del grande campione Paolo Rossi nella categoria 'Modello per i giovani', assegnato a Marco Tardelli e Hansi Mùller, due grandi amici di Pablito – afferma Angelo Morelli, presidente del Comitato organizzatore del premio – Sono stati 25 anni di duro lavoro, di grandi soddisfazioni, emozioni e ricchezza personale. Aver potuto gioire della presenza di tanti campioni, provenienti da ogni parte del mondo, è stata una cosa così grande da non riuscire neppure a raccontarla". Tra i frangenti clou della serata, la presentazione del francobollo dedicato alla XXV edizione del Premio Fair Play Mecenate: un francobollo celebrativo, appartenente alla serie tematiche "Lo sport", che sarà emesso dal Ministero dello sviluppo economico.
(ITALPRESS).

vivere puglia
IL QUOTIDIANO DELLA CITTÀ E DEL TERRITORIO

Le leggende dello sport al XXV Premio Fair Play Menarini



3' di lettura Vivere Senigallia 02/09/2021 - CASTIGLION FIORENTINO (ITALPRESS) – Ospiti illustri e grandi leggende dello sport italiano e mondiale alla cerimonia di premiazione del XXV Premio Internazionale Fair Play Menarini.

Un'edizione 2021 che ha visto la kermesse dedicata all'etica e al fair play tornare in pista, dopo le restrizioni del 2020, con un programma completo e ricco di eventi collaterali, per celebrare il 25° anniversario della sua fondazione. A Castiglion Fiorentino, nel Loggiato Vasariano di piazza del Municipio, le stelle del panorama sportivo italiano e internazionale si sono fatte portatrici, attraverso le loro storie, di messaggi di fiducia, impegno e grande umanità. "Festeggiamo i primi 25 anni del Premio Fair Play Menarini: un risultato incredibile in un anno eccezionale per lo sport italiano – ha detto Ennio Troiano, direttore risorse umane di Menarini – Ci auguriamo che i valori del fair play, fondati sulla condivisione di principi che rappresentano la vera assenza dello sport, possano aiutarci a guardare con ottimismo al futuro". A ricevere i premi l'ex tennista Stefan Edberg, l'icona del basket Pierluigi Marzorati, l'Iron Lady del nuoto Katinka Hosszu, il pugile Patrizio Oliva, la calciatrice Eleonora Goldoni, i due olimpionici Romano Battisti e Matteo Marconcini, quindi per il calcio Sinisa Mihajlovic, Patrick Kluivert e Massimo Bonini. Grande commozione per l'assegnazione del Premio speciale dedicato al ricordo di Paolo Rossi, ritirato da Marco Tardelli e Hansi Mùller, mentre tanti applausi sono stati riservati all'arrivo delle canottiere Valentina Rodini e Federica Cesarini che, dopo l'oro olimpico conquistato ai Giochi di Tokyo 2020, hanno ritirato il Premio speciale "L'Italia nel cuore". E se la categoria "Narrare le emozioni", dallo scorso anno intitolata alla memoria di Franco Lauro, è andato alla giornalista sportiva di Mediaset Lucia Blini, e il riconoscimento "Sustenium Energia e Cuore" all'ex fischietto Pierluigi Collina, ad aggiudicarsi il Premio speciale "Studio e sport", frutto della collaborazione con il Centro sportivo delle Fiamme Gialle, è stata la giovane marciatrice Sofia Fiorini. "Non ci sono parole per descrivere l'emozione di aver vissuto una serata come questa. Non sono mancati istanti di gioia, alternati a momenti di grande riflessione, soprattutto per quanto riguarda il premio intitolato alla memoria del grande campione Paolo Rossi nella categoria 'Modello per i giovani', assegnato a Marco Tardelli e Hansi Mùller, due grandi amici di Pablito – afferma Angelo Morelli, presidente del Comitato organizzatore del premio – Sono stati 25 anni di duro lavoro, di grandi soddisfazioni, emozioni e ricchezza personale. Aver potuto gioire della presenza di tanti campioni, provenienti da ogni parte del mondo, è stata una cosa così grande da non riuscire neppure a raccontarla". Tra i frangenti clou della serata, la presentazione del francobollo dedicato alla XXV edizione del Premio Fair Play Mecenate: un francobollo celebrativo, appartenente alla serie tematiche "Lo sport", che sarà emesso dal Ministero dello sviluppo economico.
(ITALPRESS).

vivere puglia
IL QUOTIDIANO DELLA CITTÀ E DEL TERRITORIO

Menarini, Troiano: "Continuiamo a investire"



1' di lettura Vivere Italia 01/09/2021 - "Menarini ha deciso di continuare a investire e continuare a espandersi a livello globale". Lo ha detto il direttore Risorse Umane di Menarini, Ennio Troiano, a margine di un evento legato all'edizione 2021 del premio "Fair play-Menarini" a Firenze. lc/sat/gtr

https://video.italpress.com/play/mp4/video/ek6075p1ab7l8kkylm8dojvr

vivere riccione
IL QUOTIDIANO DELLA CITTÀ E DEL TERRITORIO

Le leggende dello sport al XXV Premio Fair Play Menarini



3' di lettura Vivere Senigallia 02/09/2021 - CASTIGLION FIORENTINO (ITALPRESS) – Ospiti illustri e grandi leggende dello sport italiano e mondiale alla cerimonia di premiazione del XXV Premio Internazionale Fair Play Menarini.

Un'edizione 2021 che ha visto la kermesse dedicata all'etica e al fair play tornare in pista, dopo le restrizioni del 2020, con un programma completo e ricco di eventi collaterali, per celebrare il 25° anniversario della sua fondazione. A Castiglion Fiorentino, nel Loggiato Vasariano di piazza del Municipio, le stelle del panorama sportivo italiano e internazionale si sono fatte portatrici, attraverso le loro storie, di messaggi di fiducia, impegno e grande umanità. "Festeggiamo i primi 25 anni del Premio Fair Play Menarini: un risultato incredibile in un anno eccezionale per lo sport italiano – ha detto Ennio Troiano, direttore risorse umane di Menarini – Ci auguriamo che i valori del fair play, fondati sulla condivisione di principi che rappresentano la vera assenza dello sport, possano aiutarci a guardare con ottimismo al futuro". A ricevere i premi l'ex tennista Stefan Edberg, l'icona del basket Pierluigi Marzorati, l'Iron Lady del nuoto Katinka Hosszu, il pugile Patrizio Oliva, la calciatrice Eleonora Goldoni, i due olimpionici Romano Battisti e Matteo Marconcini, quindi per il calcio Sinisa Mihajlovic, Patrick Kluivert e Massimo Bonini. Grande commozione per l'assegnazione del Premio speciale dedicato al ricordo di Paolo Rossi, ritirato da Marco Tardelli e Hansi Mùller, mentre tanti applausi sono stati riservati all'arrivo delle canottiere Valentina Rodini e Federica Cesarini che, dopo l'oro olimpico conquistato ai Giochi di Tokyo 2020, hanno ritirato il Premio speciale "L'Italia nel cuore". E se la categoria "Narrare le emozioni", dallo scorso anno intitolata alla memoria di Franco Lauro, è andato alla giornalista sportiva di Mediaset Lucia Blini, e il riconoscimento "Sustenium Energia e Cuore" all'ex fischietto Pierluigi Collina, ad aggiudicarsi il Premio speciale "Studio e sport", frutto della collaborazione con il Centro sportivo delle Fiamme Gialle, è stata la giovane marciatrice Sofia Fiorini. "Non ci sono parole per descrivere l'emozione di aver vissuto una serata come questa. Non sono mancati istanti di gioia, alternati a momenti di grande riflessione, soprattutto per quanto riguarda il premio intitolato alla memoria del grande campione Paolo Rossi nella categoria 'Modello per i giovani', assegnato a Marco Tardelli e Hansi Mùller, due grandi amici di Pablito – afferma Angelo Morelli, presidente del Comitato organizzatore del premio – Sono stati 25 anni di duro lavoro, di grandi soddisfazioni, emozioni e ricchezza personale. Aver potuto gioire della presenza di tanti campioni, provenienti da ogni parte del mondo, è stata una cosa così grande da non riuscire neppure a raccontarla". Tra i frangenti clou della serata, la presentazione del francobollo dedicato alla XXV edizione del Premio Fair Play Mecenate: un francobollo celebrativo, appartenente alla serie tematiche "Lo sport", che sarà emesso dal Ministero dello sviluppo economico.
(ITALPRESS).

vivere riccione
IL QUOTIDIANO DELLA CITTÀ E DEL TERRITORIO

Menarini, Troiano: "Continuiamo a investire"



1' di lettura Vivere Italia 01/09/2021 - "Menarini ha deciso di continuare a investire e continuare a espandersi a livello globale". Lo ha detto il direttore Risorse Umane di Menarini, Ennio Troiano, a margine di un evento legato all'edizione 2021 del premio "Fair play-Menarini" a Firenze. lc/sat/gtr

https://video.italpress.com/play/mp4/video/ek6075p1ab7l8kkylm8dojvr

vivere san benedetto
IL QUOTIDIANO DELLA CITTÀ E DEL TERRITORIO

Le leggende dello sport al XXV Premio Fair Play Menarini



3' di lettura Vivere Senigallia 02/09/2021 - CASTIGLION FIORENTINO (ITALPRESS) – Ospiti illustri e grandi leggende dello sport italiano e mondiale alla cerimonia di premiazione del XXV Premio Internazionale Fair Play Menarini.

Un'edizione 2021 che ha visto la kermesse dedicata all'etica e al fair play tornare in pista, dopo le restrizioni del 2020, con un programma completo e ricco di eventi collaterali, per celebrare il 25° anniversario della sua fondazione. A Castiglion Fiorentino, nel Loggiato Vasariano di piazza del Municipio, le stelle del panorama sportivo italiano e internazionale si sono fatte portatrici, attraverso le loro storie, di messaggi di fiducia, impegno e grande umanità. "Festeggiamo i primi 25 anni del Premio Fair Play Menarini: un risultato incredibile in un anno eccezionale per lo sport italiano – ha detto Ennio Troiano, direttore risorse umane di Menarini – Ci auguriamo che i valori del fair play, fondati sulla condivisione di principi che rappresentano la vera assenza dello sport, possano aiutarci a guardare con ottimismo al futuro". A ricevere i premi l'ex tennista Stefan Edberg, l'icona del basket Pierluigi Marzorati, l'Iron Lady del nuoto Katinka Hosszu, il pugile Patrizio Oliva, la calciatrice Eleonora Goldoni, i due olimpionici Romano Battisti e Matteo Marconcini, quindi per il calcio Sinisa Mihajlovic, Patrick Kluivert e Massimo Bonini. Grande commozione per l'assegnazione del Premio speciale dedicato al ricordo di Paolo Rossi, ritirato da Marco Tardelli e Hansi Mùller, mentre tanti applausi sono stati riservati all'arrivo delle canottiere Valentina Rodini e Federica Cesarini che, dopo l'oro olimpico conquistato ai Giochi di Tokyo 2020, hanno ritirato il Premio speciale "L'Italia nel cuore". E se la categoria "Narrare le emozioni", dallo scorso anno intitolata alla memoria di Franco Lauro, è andato alla giornalista sportiva di Mediaset Lucia Blini, e il riconoscimento "Sustenium Energia e Cuore" all'ex fischietto Pierluigi Collina, ad aggiudicarsi il Premio speciale "Studio e sport", frutto della collaborazione con il Centro sportivo delle Fiamme Gialle, è stata la giovane marciatrice Sofia Fiorini. "Non ci sono parole per descrivere l'emozione di aver vissuto una serata come questa. Non sono mancati istanti di gioia, alternati a momenti di grande riflessione, soprattutto per quanto riguarda il premio intitolato alla memoria del grande campione Paolo Rossi nella categoria 'Modello per i giovani', assegnato a Marco Tardelli e Hansi Mùller, due grandi amici di Pablito – afferma Angelo Morelli, presidente del Comitato organizzatore del premio – Sono stati 25 anni di duro lavoro, di grandi soddisfazioni, emozioni e ricchezza personale. Aver potuto gioire della presenza di tanti campioni, provenienti da ogni parte del mondo, è stata una cosa così grande da non riuscire neppure a raccontarla". Tra i frangenti clou della serata, la presentazione del francobollo dedicato alla XXV edizione del Premio Fair Play Mecenate: un francobollo celebrativo, appartenente alla serie tematiche "Lo sport", che sarà emesso dal Ministero dello sviluppo economico.
(ITALPRESS).

vivere san benedetto
IL QUOTIDIANO DELLA CITTÀ E DEL TERRITORIO

Menarini, Troiano: "Continuiamo a investire"



1' di lettura Vivere Italia 01/09/2021 - "Menarini ha deciso di continuare a investire e continuare a espandersi a livello globale". Lo ha detto il direttore Risorse Umane di Menarini, Ennio Troiano, a margine di un evento legato all'edizione 2021 del premio "Fair play-Menarini" a Firenze. lc/sat/gtr

https://video.italpress.com/play/mp4/video/ek6075p1ab7l8kkylm8dojvr

vivere toscana
QUOTIDIANI ONLINE PER LA TUA CITTÀ

Le leggende dello sport al XXV Premio Fair Play Menarini



3' di lettura Vivere Senigallia 02/09/2021 -
CASTIGLION FIORENTINO (ITALPRESS) – Ospiti illustri e grandi leggende dello sport italiano e mondiale alla cerimonia di premiazione del XXV Premio Internazionale Fair Play Menarini.

Un'edizione 2021 che ha visto la kermesse dedicata all'etica e al fair play tornare in pista, dopo le restrizioni del 2020, con un programma completo e ricco di eventi collaterali, per celebrare il 25° anniversario della sua fondazione. A Castiglion Fiorentino, nel Loggiato Vasariano di piazza del Municipio, le stelle del panorama sportivo italiano e internazionale si sono fatte portatrici, attraverso le loro storie, di messaggi di fiducia, impegno e grande umanità. "Festeggiamo i primi 25 anni del Premio Fair Play Menarini: un risultato incredibile in un anno eccezionale per lo sport italiano – ha detto Ennio Troiano, direttore risorse umane di Menarini – Ci auguriamo che i valori del fair play, fondati sulla condivisione di principi che rappresentano la vera assenza dello sport, possano aiutarci a guardare con ottimismo al futuro". A ricevere i premi l'ex tennista Stefan Edberg, l'icona del basket Pierluigi Marzorati, l'Iron Lady del nuoto Katinka Hosszu, il pugile Patrizio Oliva, la calciatrice Eleonora Goldoni, i due olimpionici Romano Battisti e Matteo Marconcini, quindi per il calcio Sinisa Mihajlovic, Patrick Kluivert e Massimo Bonini. Grande commozione per l'assegnazione del Premio speciale dedicato al ricordo di Paolo Rossi, ritirato da Marco Tardelli e Hansi Mùller, mentre tanti applausi sono stati riservati all'arrivo delle canottiere Valentina Rodini e Federica Cesarini che, dopo l'oro olimpico conquistato ai Giochi di Tokyo 2020, hanno ritirato il Premio speciale "L'Italia nel cuore". E se la categoria "Narrare le emozioni", dallo scorso anno intitolata alla memoria di Franco Lauro, è andato alla giornalista sportiva di Mediaset Lucia Blini, e il riconoscimento "Sustenium Energia e Cuore" all'ex fischietto Pierluigi Collina, ad aggiudicarsi il Premio speciale "Studio e sport", frutto della collaborazione con il Centro sportivo delle Fiamme Gialle, è stata la giovane marciatrice Sofia Fiorini. "Non ci sono parole per descrivere l'emozione di aver vissuto una serata come questa. Non sono mancati istanti di gioia, alternati a momenti di grande riflessione, soprattutto per quanto riguarda il premio intitolato alla memoria del grande campione Paolo Rossi nella categoria 'Modello per i giovani', assegnato a Marco Tardelli e Hansi Mùller, due grandi amici di Pablito – afferma Angelo Morelli, presidente del Comitato organizzatore del premio – Sono stati 25 anni di duro lavoro, di grandi soddisfazioni, emozioni e ricchezza personale. Aver potuto gioire della presenza di tanti campioni, provenienti da ogni parte del mondo, è stata una cosa così grande da non riuscire neppure a raccontarla". Tra i frangenti clou della serata, la presentazione del francobollo dedicato alla XXV edizione del Premio Fair Play Mecenate: un francobollo celebrativo, appartenente alla serie tematiche "Lo sport", che sarà emesso dal Ministero dello sviluppo economico.
(ITALPRESS).

vivere toscana
QUOTIDIANI ONLINE PER LA TUA CITTÀ

Castiglion Fiorentino: le grandi leggende dello sport brillano nella notte magica del Premio Fair Play Menarini



5' di lettura 02/09/2021 - Una vera e propria pioggia di emozioni è quella che, tra ospiti illustri e grandi leggende dello sport italiano e mondiale, ha accompagnato la cerimonia di premiazione del XXV Premio Internazionale Fair Play Menarini.

Un'edizione 2021 davvero speciale che ha visto la kermesse dedicata all'etica e al fair play tornare in pista, dopo le restrizioni del 2020, con un programma completo e ricco di eventi collaterali, per celebrare in grande spolvero il venticinquesimo anniversario della sua fondazione. A Castiglion Fiorentino, nella suggestiva cornice del Loggiato Vasariano di piazza del Municipio, impreziosita per l'occasione da una spettacolare scenografia, hanno infatti brillato le più luminose stelle del panorama sportivo italiano ed internazionale facendosi portatrici, attraverso le loro storie, di messaggi di fiducia, impegno e grande umanità.

"Oggi festeggiamo i primi venticinque anni del Premio Fair Play Menarini: un risultato incredibile in un anno eccezionale per lo sport italiano – ha detto **Ennio Troiano**, Direttore Risorse Umane di Menarini - *Ci auguriamo che i valori del fair play, fondati sulla condivisione di principi che rappresentano la vera assenza dello sport, possano aiutarci a guardare con ottimismo al futuro".*

Trasmessa in diretta televisiva su Sportitalia (canale 60 del digitale terrestre), la magica serata del Fair Play Menarini ha visto nuovamente al timone il giornalista Lorenzo Dallari e l'ex pallavolista Rachele Sangiuliano, una coppia collaudata che, anche quest'anno, ci ha guidato attraverso i racconti e i successi dei big che, sul palco, hanno ritirato l'ambito riconoscimento: dall'ex tennista svedese Stefan Edberg all'icona del basket Pierluigi Marzorati, dall'Iron Lady del nuoto Katinka Hosszu all'eclettico Patrizio Oliva, dalla calciatrice Eleonora Goldoni ai due olimpionici italiani Romano Battisti e Matteo Marconcini, passando per i grandi nomi del calcio Sinisa Mihajlovic, Patrick Kluivert e Massimo Bonini. Grande commozione è stata suscitata dall'assegnazione del Premio speciale dedicato al ricordo di Paolo Rossi, ritirato da Marco Tardelli e Hansi Müller, mentre uno scroscio di applausi ha fatto da tappeto all'arrivo delle canottiere Valentina Rodini e Federica Cesarini che, dopo l'oro olimpico conquistato ai Giochi di Tokyo 2020, hanno ritirato il Premio speciale "L'Italia nel cuore". E se la categoria "Narrare le emozioni", dallo scorso anno intitolata alla memoria di Franco Lauro, è andato alla giornalista sportiva di Mediaset Lucia Blini, e il riconoscimento "Sustenium Energia e Cuore" all'ex fischietto Pierluigi Collina, ad aggiudicarsi il Premio speciale "Studio e sport", frutto dell'illustre collaborazione con il Centro sportivo delle Fiamme Gialle, è stata la giovane marciatrice Sofia Fiorini.

"Non ci sono parole per descrivere l'emozione di aver vissuto una serata come questa. Una serata in cui non sono mancati istanti di gioia, alternati a momenti di grande riflessione, soprattutto per quanto riguarda il premio intitolato alla memoria del grande campione Paolo Rossi nella categoria 'Modello per i giovani', assegnato a Marco Tardelli e Hansi Müller, due grandi amici di Pablito – afferma **Angelo Morelli**, presidente del Comitato organizzatore del premio - *Sono stati venticinque anni di duro lavoro, ma anche di grandi soddisfazioni, emozioni e ricchezza personale. Aver potuto gioire della presenza di tanti campioni, provenienti da ogni parte del mondo, è stato per noi organizzatori una cosa così grande da non riuscire neppure a raccontarla. Ringraziamo enti, istituzioni, giornalisti e sponsor per esserci stati così vicini e aver creduto nel nostro progetto. E, non da ultimi, i nostri ringraziamenti vanno anche a tutti coloro che hanno collaborato alla realizzazione dell'evento, una squadra sicuramente affiatata e responsabilizzata".*

Tra i frangenti clou della serata, impossibile non annoverare la presentazione ufficiale del francobollo dedicato alla XXV edizione del Premio Fair Play Mecenate: un francobollo celebrativo, appartenente alla serie tematiche "Lo sport", che sarà emesso dal Ministero dello sviluppo economico.

"In questo anno difficile e, a tratti, drammatico, uno dei vocaboli più usati è resilienza – ha dichiarato **Mauro Sereni** di Consultinvest, dal 2013 main sponsor della manifestazione- *Coraggio, dedizione, determinazione e lealtà mai come oggi devono essere parole che ci sostengono e il Premio Fair Play Menarini da sempre si impegna a valorizzare e diffondere questi principi".*

Grande soddisfazione anche da parte del sindaco Mario Agnelli, primo cittadino del Comune di Castiglion Fiorentino che, da nove anni a questa parte, ha tessuto un legame a doppio filo con il premio e con i suoi principi fondanti, tanto da vantare il titolo di città europea per la promozione dei valori del fair play nel mondo.

"Delle venticinque edizioni andate in scena, mi è bastato assistere alle ultime svoltesi a Castiglion Fiorentino per classificare il Premio Fair Play Menarini come una manifestazione unica nel suo genere e il nostro obiettivo è sempre stato quello di dimostrarci all'altezza del blasone del premio– dichiara il sindaco **Mario Agnelli** – *Poterlo ospitare è un privilegio di cui possiamo solo andare fieri, anche perché il premio ha contribuito ad accrescere l'immagine della nostra città a livello internazionale, sia sul versante della promozione che dal punto di vista sportivo e valoriale. Nella piena osservanza di tutte le misure di sicurezza, l'edizione del venticinquennale è stata un grande successo e si è conclusa rispettando le attese che si erano create."*

vivere toscana
QUOTIDIANI ONLINE PER LA TUA CITTÀ

A Castiglion Fiorentino il XXV Premio Fair Play Menarini



02/09/2021 - A Castiglion Fiorentino, nella suggestiva cornice del Loggiato Vasariano di piazza del Municipio, si è svolta la cerimonia di premiazione del XXV Premio Internazionale Fair Play Menarini. Un'edizione 2021 tra ospiti illustri e grandi leggende dello sport italiano e mondiale che ha visto la kermesse dedicata all'etica e al fair play tornare in pista, dopo le restrizioni del 2020, con un programma completo e ricco di eventi collaterali, per celebrare in grande spolvero il 25° anniversario della sua fondazione. ari/gtr

https://video.italpress.com/play/mp4/video/r6x05p39kzgrx5ebdmj7voga

vivere toscana
QUOTIDIANI ONLINE PER LA TUA CITTÀ

Tardelli e Mihajlović tra i protagonisti del Fair Play Menarini



02/09/2021 - A Castiglion Fiorentino si è svolta la premiazione del XXV Premio Internazionale Fair Play Menarini. Tra i protagonisti Marco Tardelli, campione del mondo del 1982, che ha ricevuto il riconoscimento speciale dedicato al ricordo di Paolo Rossi. Presente anche l'allenatore del Bologna, Siniša Mihajlović, che ha guidato la Nazionale infermieri nel giorno dell'apertura della tre giorni del Premio, con la partita di beneficenza Match for life. ari/gtr

https://video.italpress.com/play/mp4/video/gdm0p15r9z0jgaoyl87jkeo2

Premio Cento alla stampa
ViviSicilia
ViviEnna.it
l'informazione quotidiana

LE LEGGENDE DELLO SPORT AL XXV PREMIO FAIR PLAY MENARINI

2 Settembre 2021 Italpress

Facebook Twitter Stumbleupon LinkedIn Pinterest



CASTIGLION FIORENTINO (ITALPRESS) – Ospiti illustri e grandi leggende dello sport italiano e mondiale alla cerimonia di premiazione del XXV Premio Internazionale Fair Play Menarini. Un'edizione 2021 che ha visto la kermesse dedicata all'etica e al fair play tornare in pista, dopo le restrizioni del 2020, con un programma completo e ricco di eventi collaterali, per celebrare il 25° anniversario della sua fondazione. A Castiglion Fiorentino, nel Loggiato Vasariano di piazza del Municipio, le stelle del panorama sportivo italiano e internazionale si sono fatte portatrici, attraverso le loro storie, di messaggi di fiducia, impegno e grande umanità. "Festeggiamo i primi 25 anni del Premio Fair Play Menarini: un risultato incredibile in un anno eccezionale per lo sport italiano – ha detto Ennio Troiano, direttore risorse umane di Menarini – Ci auguriamo che i valori del fair play, fondati sulla condivisione di principi che rappresentano la vera assenza dello sport, possano aiutarci a guardare con ottimismo al futuro". A ricevere i premi l'ex tennista Stefan Edberg, l'icona del basket Pierluigi Marzorati, l'Iron Lady del nuoto Katinka Hosszu, il pugile Patrizio Oliva, la calciatrice Eleonora Goldoni, i due olimpionici Romano Battisti e Matteo Marconcini, quindi per il calcio Sinisa Mihajlovic, Patrick Kluivert e Massimo Bonini. Grande commozione per l'assegnazione del Premio speciale dedicato al ricordo di Paolo Rossi, ritirato da Marco Tardelli e Hansi Mùller, mentre tanti applausi sono stati riservati all'arrivo delle canottiere Valentina Rodini e Federica Cesarini che, dopo l'oro olimpico conquistato ai Giochi di Tokyo 2020, hanno ritirato il Premio speciale "L'Italia nel cuore". E se la categoria "Narrare le emozioni", dallo scorso anno intitolata alla memoria di Franco Lauro, è andato alla giornalista sportiva di Mediaset Lucia Blini, e il riconoscimento "Sustenium Energia e Cuore" all'ex fischietto Pierluigi Collina, ad aggiudicarsi il Premio speciale "Studio e sport", frutto della collaborazione con il Centro sportivo delle Fiamme Gialle, è stata la giovane marciatrice Sofia Fiorini. "Non ci sono parole per descrivere l'emozione di aver vissuto una serata come questa. Non sono mancati istanti di gioia, alternati a momenti di grande riflessione, soprattutto per quanto riguarda il premio intitolato alla memoria del grande campione Paolo Rossi nella categoria 'Modello per i giovani, assegnato a Marco Tardelli e Hansi Mùller, due grandi amici di Pablito – afferma Angelo Morelli, presidente del Comitato organizzatore del premio – Sono stati 25 anni di duro lavoro, di grandi soddisfazioni, emozioni e ricchezza personale. Aver potuto gioire della presenza di tanti campioni, provenienti da ogni parte del mondo, è stata una cosa così grande da non riuscire neppure a raccontarla". Tra i frangenti clou della serata, la presentazione del francobollo dedicato alla XXV edizione del Premio Fair Play Mecenate: un francobollo celebrativo, appartenente alla serie tematiche "Lo sport", che sarà emesso dal Ministero dello sviluppo economico.
(ITALPRESS).

SPORTING LEGENDS SHINE ON A MAGICAL EVENING AT THE MENARINI FAIR PLAY AWARDS

The event dedicated to ethics and fair play celebrated its 25th anniversary with a grand finale that welcomed great Italian and international sporting stars FLORENCE, Italy, Sept. 2, 2021 /PRNewswire/ -- The XXV Menarini International Fair Play awards ceremony saw a genuine outpouring of emotions, with illustrious guests and true legends of Italian and world sport. This 2021 edition was truly special as the event dedicated to ethics and fair play returned, following the restrictions in 2020, with a full programme to celebrate its twenty-fifth anniversary. Stars of the Italian and international sporting worlds shone bright, offering messages of trust, commitment and great humanity through their stories. "Today we are celebrating the first twenty-five years of the Menarini Fair Play Award: an incredible result in an exceptional year for Italian sport," declared Ennio Troiano, Menarini Global HR Director. "We hope that the values of fair play, founded on sharing principles that represent the true essence of sport, can help us to look toward the future with optimism."

Those collecting the coveted award at the magical Menarini Fair Play event included former Swedish tennis star Stefan Edberg, basketball icon Pierluigi Marzorati, the Iron Lady of swimming Katinka Hosszú, the eclectic Patrizio Oliva, footballer Eleonora Goldoni and the two Olympians Romano Battisti and Matteo Marconcini, along with other great names from the world of football Siniša Mihajlovic, Patrick Kluivert and Massimo Bonini. There was great emotion during presentation of the Special Award dedicated to the memory of Paolo Rossi, which was collected by Marco Tardelli and Hansi Müller, while loud applause welcomed rowers Valentina Rodini and Federica Cesarini who, following their gold medal at the Tokyo 2020 Olympics, received the "L'Italia nel cuore " (Italy in the Heart) Special Award. The " Narrare le emozioni " (Narrating Emotions) category went to Mediaset sports journalist Lucia Blini, and the " Sustenium Energia e Cuore " (Sustenium Energy and Heart) award went to former referee Pierluigi Collina. "Words cannot describe the emotion of an evening like this, with so many moments of joy, punctuated with moments of deep reflection, particularly with the award in memory of the great champion Paolo Rossi," explained Angelo Morelli, Chairman of the Committee that organises the awards. "These twenty-five years have seen a lot of hard work, but also great satisfaction, emotion and personal reward. Being able to celebrate the presence of so many champions, from every corner of the globe, is such a great emotion for us organisers it is hard to describe". Here is the full list of winners at the XXV Menarini International Fair Play Award event: Massimo Bonini – category: "Fair play" Stefan Edberg – category: "Carriera nel fair play" (Career in fair play) Siniša Mihajlovic – category: "Sport e salute" (Sport and health) Pierluigi Marzorati – category: "Una vita per lo sport" (Lifetime Achievement in Sport) Eleonora Goldoni – category: "Fair play e solidarietà" (Fair Play and Solidarity) Matteo Marconcini – category: "Promozione dello sport" (Promotion of Sport) Patrizio Oliva – category: "Sport e vita" (Sport and Life) Katinka Hosszú – category: "Personaggio mito" (Legendary Figures) Patrick Kluivert – category: "I valori sociali dello sport" (Social Values in Sport) Romano Battisti – category: "Lo sport oltre lo sport" (Sport Beyond Sport) Marco Tardelli and Hansi Müller – Paolo Rossi Special Award "Modello per i giovani" (Youth Role Model) Pierluigi Collina – Sustenium Special Award "Energia e cuore" (Energy and Heart) Valentina Rodini and Federica Cesarini – Special Award "L'Italia nel cuore" (Italy in the Heart) Lucia Blini – Franco Lauro Special Award "Narrare le emozioni" (Narrating Emotions) Sofia Fiorini – Fiamme Gialle Award "Studio e sport" (Study and Sport) Follow us on social media: Facebook: @PremioFairPlayMenarini - Twitter: @PremioFairPlay - Instagram: @premiofairplay_menarini YouTube: Menarini International Fair Play Award

WE ♥ FOOD

Sporting Legends Shine on a Magical Evening at the Menarini Fair Play Awards

The event dedicated to ethics and fair play celebrated its 25th anniversary with a grand finale that welcomed great Italian and international sporting stars

NEWS PROVIDED BY
Menarini I.F.R. →
Sep 02, 2021, 12:08 ET

FLORENCE, Italy, Sept. 2, 2021 /CNW/ -- The XXV Menarini International Fair Play awards ceremony saw a genuine outpouring of emotions, with illustrious guests and true legends of Italian and world sport. This 2021 edition was truly special as the event dedicated to ethics and fair play returned, following the restrictions in 2020, with a full programme to celebrate its twenty-fifth anniversary. Stars of the Italian and international sporting worlds shone bright, offering messages of trust, commitment and great humanity through their stories.



Stefan Edberg, "Carriera nel fair play" (Career in fair play) winner (PRNewsfoto/Menarini I.F.R.)

"Today we are celebrating the first twenty-five years of the Menarini Fair Play Award: an incredible result in an exceptional year for Italian sport," declared **Ennio Troiano**, Menarini Global HR Director. *"We hope that the values of fair play, founded on sharing principles that represent the true essence of sport, can help us to look toward the future with optimism."*

Those collecting the coveted award at the magical Menarini Fair Play event included former Swedish tennis star Stefan Edberg, basketball icon Pierluigi Marzorati, the Iron Lady of swimming Katinka Hosszú, the eclectic Patrizio Oliva, footballer Eleonora Goldoni and the two Olympians Romano Battisti and Matteo Marconcini, along with other great names from the world of football Siniša Mihajlović, Patrick Kluivert and Massimo Bonini. There was great emotion during presentation of the Special Award dedicated to the memory of Paolo Rossi, which was collected by Marco Tardelli and Hansi Müller, while loud applause welcomed rowers Valentina Rodini and Federica Cesarini who, following their gold medal at the Tokyo 2020 Olympics, received the "*L'Italia nel cuore*" (Italy in the Heart) Special Award. The "*Narrare le emozioni*" (Narrating Emotions) category went to Mediaset sports journalist Lucia Blini, and the "*Sustenium Energia e Cuore*" (Sustenium Energy and Heart) award went to former referee Pierluigi Collina.

"Words cannot describe the emotion of an evening like this, with so many moments of joy, punctuated with moments of deep reflection, particularly with the award in memory of the great champion Paolo Rossi," explained **Angelo Morelli**, Chairman of the Committee that organises the awards. *"These twenty-five years have seen a lot of hard work, but also great satisfaction, emotion and personal reward. Being able to celebrate the presence of so many champions, from every corner of the globe, is such a great emotion for us organisers it is hard to describe".*

Here is the full list of winners at the XXV Menarini International Fair Play Award event:

Massimo Bonini – category: "Fair play"
Stefan Edberg – category: *"Carriera nel fair play"* (Career in fair play)
Siniša Mihajlović – category: *"Sport e salute"* (Sport and health)
Pierluigi Marzorati – category: *"Una vita per lo sport"* (Lifetime Achievement in Sport)
Eleonora Goldoni – category: *"Fair play e solidarietà"* (Fair Play and Solidarity)
Matteo Marconcini – category: *"Promozione dello sport"* (Promotion of Sport)
Patrizio Oliva – category: *"Sport e vita"* (Sport and Life)
Katinka Hosszú – category: *"Personaggio mito"* (Legendary Figures)
Patrick Kluivert – category: *"I valori sociali dello sport"* (Social Values in Sport)
Romano Battisti – category: *"Lo sport oltre lo sport"* (Sport Beyond Sport)
Marco Tardelli and Hansi Müller – Paolo Rossi Special Award *"Modello per i giovani"* (Youth Role Model)
Pierluigi Collina – Sustenium Special Award *"Energia e cuore"* (Energy and Heart)
Valentina Rodini and Federica Cesarini – Special Award *"L'Italia nel cuore"* (Italy in the Heart)
Lucia Blini – Franco Lauro Special Award *"Narrare le emozioni"* (Narrating Emotions)
Sofia Fiorini – Fiamme Gialle Award *"Studio e sport"* (Study and Sport)

Follow us on social media:

Facebook: @PremioFairPlayMenarini - Twitter: @PremioFairPlay - Instagram: @premiofairplay_menarini

YouTube: Menarini International Fair Play Award

Official Hashtags: #FairPlayMenarini #PremioFairPlayMenarini #XXVFairPlayMenarini











LE LEGGENDE DELLO SPORT AL XXV PREMIO FAIR PLAY MENARINI



2 settembre 2021



CASTIGLION FIORENTINO (ITALPRESS) – Ospiti illustri e grandi leggende dello sport italiano e mondiale alla cerimonia di premiazione del XXV Premio Internazionale Fair Play Menarini. Un'edizione 2021 che ha visto la kermesse dedicata all'etica e al fair play tornare in pista, dopo

le restrizioni del 2020, con un programma completo e ricco di eventi collaterali, per celebrare il 25° anniversario della sua fondazione. A Castiglion Fiorentino, nel Loggiato Vasariano di piazza del Municipio, le stelle del panorama sportivo italiano e internazionale si sono fatte portatrici, attraverso le loro storie, di messaggi di fiducia, impegno e grande umanità. "Festeggiamo i primi 25 anni del Premio Fair Play Menarini: un risultato incredibile in un anno eccezionale per lo sport italiano – ha detto Ennio Troiano, direttore risorse umane di Menarini – Ci auguriamo che i valori del fair play, fondati sulla condivisione di principi che rappresentano la vera assenza dello sport, possano aiutarci a guardare con ottimismo al futuro". A ricevere i premi l'ex tennista Stefan Edberg, l'icona del basket Pierluigi Marzorati, l'Iron Lady del nuoto Katinka Hosszu, il pugile Patrizio Oliva, la calciatrice Eleonora Goldoni, i due olimpionici Romano Battisti e Matteo Marconcini, quindi per il calcio Sinisa Mihajlovic, Patrick Kluivert e Massimo Bonini. Grande commozione per l'assegnazione del Premio speciale dedicato al ricordo di Paolo Rossi, ritirato da Marco Tardelli e Hansi Mùller, mentre tanti applausi sono stati riservati all'arrivo delle canottiere Valentina Rodini e Federica Cesarini che, dopo l'oro olimpico conquistato ai Giochi di Tokyo 2020, hanno ritirato il Premio speciale "L'Italia nel cuore". E se la categoria "Narrare le emozioni", dallo scorso anno intitolata alla memoria di Franco Lauro, è andato alla giornalista sportiva di Mediaset Lucia Blini, e il riconoscimento "Sustenium Energia e Cuore" all'ex fischietto Pierluigi Collina, ad aggiudicarsi il Premio speciale "Studio e sport", frutto della collaborazione con il Centro sportivo delle Fiamme Gialle, è stata la giovane marciatrice Sofia Fiorini. "Non ci sono parole per descrivere l'emozione di aver vissuto una serata come questa. Non sono mancati istanti di gioia, alternati a momenti di grande riflessione, soprattutto per quanto riguarda il premio intitolato alla memoria del grande campione Paolo Rossi nella categoria 'Modello per i giovanì, assegnato a Marco Tardelli e Hansi Mùller, due grandi amici di Pablito – afferma Angelo Morelli, presidente del Comitato organizzatore del premio – Sono stati 25 anni di duro lavoro, di grandi soddisfazioni, emozioni e ricchezza personale. Aver potuto gioire della presenza di tanti campioni, provenienti da ogni parte del mondo, è stata una cosa così grande da non riuscire neppure a raccontarla". Tra i frangenti clou della serata, la presentazione del francobollo dedicato alla XXV edizione del Premio Fair Play Mecenate: un francobollo celebrativo, appartenente alla serie tematiche "Lo sport", che sarà emesso dal Ministero dello sviluppo economico.
(ITALPRESS).

Le grandi leggende dello sport brillano a Castiglion Fiorentino nella notte magica del premio Fair Play Menarini (A Menarini Industrie Farmaceutiche Riunite Srl)

(Source: A Menarini Industrie Farmaceutiche Riunite Srl) La kermesse dedicata all'etica e al fair play ha festeggiato i suoi 25 anni con un gran finale degno di nota, insieme ai veri big dello sport italiano e internazionale CASTIGLION FIORENTINO (AR)- Una vera e propria pioggia di emozioni è quella che, tra

2021-09-02 Public Technologies

A Castiglion Fiorentino notte magica per XXV Premio internazionale Fair play Menarini

Castiglion Fiorentino (Arezzo), 2 set. (Adnkronos) - Una vera e propria pioggia di emozioni è quella che, tra ospiti illustri e grandi leggende dello sport italiano e mondiale, ha accompagnato la cerimonia di premiazione del XXV Premio Internazionale Fair Play Menarini. Un'edizione 2021 davvero speciale che ha visto la kermesse

2021-09-02 Il Tempo

yahoo!finance

Sporting Legends Shine on a Magical Evening at the Menarini Fair Play Awards

2 September 2021 · 3-min read

The event dedicated to ethics and fair play celebrated its 25th anniversary with a grand finale that welcomed great Italian and international sporting stars

FLORENCE, Italy, Sept. 2, 2021 /CNW/ -- The XXV Menarini International Fair Play awards ceremony saw a genuine outpouring of emotions, with illustrious guests and true legends of Italian and world sport. This 2021 edition was truly special as the event dedicated to ethics and fair play returned, following the restrictions in 2020, with a full programme to celebrate its twenty-fifth anniversary. Stars of the Italian and international sporting worlds shone bright, offering messages of trust, commitment and great humanity through their stories.



Stefan Edberg, "Carriera nel fair play" (Career in fair play) winner (PRNewsfoto/Menarini I.F.R.)

"Today we are celebrating the first twenty-five years of the Menarini Fair Play Award: an incredible result in an exceptional year for Italian sport," declared **Ennio Troiano**, Menarini Global HR Director. *"We hope that the values of fair play, founded on sharing principles that represent the true essence of sport, can help us to look toward the future with optimism."*

Those collecting the coveted award at the magical Menarini Fair Play event included former Swedish tennis star Stefan Edberg, basketball icon Pierluigi Marzorati, the Iron Lady of swimming Katinka Hosszú, the eclectic Patrizio Oliva, footballer Eleonora Goldoni and the two Olympians Romano Battisti and Matteo Marconcini, along with other great names from the world of football Siniša Mihajlović, Patrick Kluivert and Massimo Bonini. There was great emotion during presentation of the Special Award dedicated to the memory of Paolo Rossi, which was collected by Marco Tardelli and Hansi Müller, while loud applause welcomed rowers Valentina Rodini and Federica Cesarini who, following their gold medal at the Tokyo 2020 Olympics, received the "*L'Italia nel cuore*" (Italy in the Heart) Special Award. The "*Narrare le emozioni*" (Narrating Emotions) category went to Mediaset sports journalist Lucia Blini, and the "*Sustenium Energia e Cuore*" (Sustenium Energy and Heart) award went to former referee Pierluigi Collina.

"Words cannot describe the emotion of an evening like this, with so many moments of joy, punctuated with moments of deep reflection, particularly with the award in memory of the great champion Paolo Rossi," explained **Angelo Morelli**, Chairman of the Committee that organises the awards. *"These twenty-five years have seen a lot of hard work, but also great satisfaction, emotion and personal reward. Being able to celebrate the presence of so many champions, from every corner of the globe, is such a great emotion for us organisers it is hard to describe".*

Here is the full list of winners at the XXV Menarini International Fair Play Award event:

Massimo Bonini – category: "Fair play"
Stefan Edberg – category: *"Carriera nel fair play"* (Career in fair play)
Siniša Mihajlović – category: *"Sport e salute"* (Sport and health)
Pierluigi Marzorati – category: *"Una vita per lo sport"* (Lifetime Achievement in Sport)
Eleonora Goldoni – category: *"Fair play e solidarietà"* (Fair Play and Solidarity)
Matteo Marconcini – category: *"Promozione dello sport"* (Promotion of Sport)
Patrizio Oliva – category: *"Sport e vita"* (Sport and Life)
Katinka Hosszú – category: *"Personaggio mito"* (Legendary Figures)
Patrick Kluivert – category: *"I valori sociali dello sport"* (Social Values in Sport)
Romano Battisti – category: *"Lo sport oltre lo sport"* (Sport Beyond Sport)
Marco Tardelli and Hansi Müller – Paolo Rossi Special Award *"Modello per i giovani"* (Youth Role Model)
Pierluigi Collina – Sustenium Special Award *"Energia e cuore"* (Energy and Heart)
Valentina Rodini and Federica Cesarini – Special Award *"L'Italia nel cuore"* (Italy in the Heart)
Lucia Blini – Franco Lauro Special Award *"Narrare le emozioni"* (Narrating Emotions)
Sofia Fiorini – Fiamme Gialle Award *"Studio e sport"* (Study and Sport)



Patrick Kluivert, "I valori sociali dello sport" (Social Values in Sport) winner (PRNewsfoto/Menarini I.F.R.)



Siniša Mihajlović, "Sport e salute" (Sport and health) winner (PRNewsfoto/Menarini I.F.R.)



Valentina Rodini and Federica Cesarini, winners of the Special Award "L'Italia nel cuore" (Italy in the Heart) (PRNewsfoto/Menarini I.F.R.)



Marco Tardelli and Hansi Müller, winners of the Paolo Rossi Special Award "Modello per i giovani" (Youth Role Model) (PRNewsfoto/Menarini I.F.R.)



25th International Fair Play Menarini Award edition (PRNewsfoto/Menarini I.F.R.)

XXV PREMIO INTERNAZIONALE
FAIR PLAY MENARINI

(PRNewsfoto/Menarini I.F.R.)

yahoo!finance

Sport: le grandi leggende nella notte magica del Premio Fair Play Menarini

webinfo@adnkronos.com (Web Info)

2 settembre 2021



Una vera e propria pioggia di emozioni è quella che, tra ospiti illustri e grandi leggende dello sport italiano e mondiale, ha accompagnato la cerimonia di premiazione del XXV Premio Internazionale Fair Play Menarini. Un'edizione 2021 davvero speciale che ha visto la kermesse dedicata all'etica e al fair play tornare in pista, dopo le restrizioni del 2020, con un programma completo e ricco di eventi collaterali, per celebrare in grande spolvero il venticinquesimo anniversario della sua fondazione. A Castiglion Fiorentino (Arezzo) nella suggestiva cornice del Loggiato Vasariano di piazza del Municipio, impreziosita per l'occasione da una spettacolare scenografia, hanno infatti brillato le più luminose stelle del panorama sportivo italiano ed internazionale facendosi portatrici, attraverso le loro storie, di messaggi di fiducia, impegno e grande umanità.

"Oggi festeggiamo i primi venticinque anni del Premio Fair Play Menarini: un risultato incredibile in un anno eccezionale per lo sport italiano – ha detto Ennio Troiano, Direttore Risorse Umane Global di Menarini - Ci auguriamo che i valori del fair play, fondati sulla condivisione di principi che rappresentano la vera essenza dello sport, possano aiutarci a guardare con ottimismo al futuro".

Trasmessa in diretta televisiva su Sportitalia (canale 60 del digitale terrestre), la magica serata del Fair Play Menarini ha visto nuovamente al timone il giornalista Lorenzo Dallari e l'ex pallavolista Rachele Sangiuliano, una coppia collaudata che, anche quest'anno, ci ha guidato attraverso i racconti e i successi dei big che, sul palco, hanno ritirato l'ambito riconoscimento: dall'ex tennista svedese Stefan Edberg all'icona del basket Pierluigi Marzorati, dall'Iron Lady del nuoto Katinka Hosszu all'eclettico Patrizio Oliva, dalla calciatrice Eleonora Goldoni ai due olimpionici italiani Romano Battisti e Matteo Marconcini, passando per i grandi nomi del calcio Sinisa Mihajlovic, Patrick Kluivert e Massimo Bonini. Grande commozione è stata suscitata dall'assegnazione del Premio speciale dedicato al ricordo di Paolo Rossi, ritirato da Marco Tardelli e Hansi Müller, mentre uno scroscio di applausi ha fatto da tappeto all'arrivo delle canottiere Valentina Rodini e Federica Cesarini che, dopo l'oro olimpico conquistato ai Giochi di Tokyo 2020, hanno ritirato il Premio speciale "L'Italia nel cuore". E se la categoria "Narrare le emozioni", dallo scorso anno intitolata alla memoria di Franco Lauro, è andato alla giornalista sportiva di Mediaset Lucia Blini, e il riconoscimento "Sustenium Energia e Cuore" all'ex fischietto Pierluigi Collina, ad aggiudicarsi il Premio speciale "Studio e sport", frutto dell'illustre collaborazione con il Centro sportivo delle Fiamme Gialle, è stata la giovane marciatrice Sofia Fiorini.

"Non ci sono parole per descrivere l'emozione di aver vissuto una serata come questa. Una serata in cui non sono mancati istanti di gioia, alternati a momenti di grande riflessione, soprattutto per quanto riguarda il premio intitolato alla memoria del grande campione Paolo Rossi nella categoria 'Modello per i giovani', assegnato a Marco Tardelli e Hansi Müller, due grandi amici di Pablito – afferma Angelo Morelli, presidente del Comitato organizzatore del premio - Sono stati venticinque anni di duro lavoro, ma anche di grandi soddisfazioni, emozioni e ricchezza personale. Aver potuto gioire della presenza di tanti campioni, provenienti da ogni parte del mondo, è stato per noi organizzatori una cosa così grande da non riuscire neppure a raccontarla. Ringraziamo enti, istituzioni, giornalisti e sponsor per esserci stati così vicini e aver creduto nel nostro progetto. E, non da ultimi, i nostri ringraziamenti vanno anche a tutti coloro che hanno collaborato alla realizzazione dell'evento, una squadra sicuramente affiatata e responsabilizzata".

Tra i frangenti clou della serata, impossibile non annoverare la presentazione ufficiale del francobollo dedicato alla XXV edizione del Premio Fair Play Mecenate: un francobollo celebrativo, appartenente alla serie tematiche "Lo sport", che sarà emesso dal Ministero dello sviluppo economico.

"In questo anno difficile e, a tratti, drammatico, uno dei vocaboli più usati è resilienza – ha dichiarato Mauro Sereni di Consultinvest, dal 2013 main sponsor della manifestazione- Coraggio, dedizione, determinazione e lealtà mai come oggi devono essere parole che ci sostengono e il Premio Fair Play Menarini da sempre si impegna a valorizzare e diffondere questi principi".

Grande soddisfazione anche da parte del sindaco Mario Agnelli, primo cittadino del Comune di Castiglion Fiorentino che, da nove anni a questa parte, ha tessuto un legame a doppio filo con il premio e con i suoi principi fondanti, tanto da vantare il titolo di città europea per la promozione dei valori del fair play nel mondo.

“Delle venticinque edizioni andate in scena, mi è bastato assistere alle ultime svoltesi a Castiglion Fiorentino per classificare il Premio Fair Play Menarini come una manifestazione unica nel suo genere e il nostro obiettivo è sempre stato quello di dimostrarci all’altezza del blasone del premio– dichiara il sindaco Mario Agnelli – Poterlo ospitare è un privilegio di cui possiamo solo andare fieri, anche perché il premio ha contribuito ad accrescere l’immagine della nostra città a livello internazionale, sia sul versante della promozione che dal punto di vista sportivo e valoriale. Nella piena osservanza di tutte le misure di sicurezza, l’edizione del venticinquennale è stata un grande successo e si è conclusa rispettando le attese che si erano create.”

Di seguito, l’elenco completo dei premiati del XXV Premio Internazionale Fair Play Menarini:

Massimo Bonini – categoria “Fair play”

Stefan Edberg – categoria “Carriera nel fair play”

Sinisa Mihajlovic – categoria “Sport e salute”

Pierluigi Marzorati – categoria “Una vita per lo sport”

Eleonora Goldoni – categoria “Fair play e solidarietà”

Matteo Marconcini – categoria “Promozione dello sport”

Patrizio Oliva – categoria “Sport e vita”

Katinka Hosszu – categoria “Personaggio mito”

Patrick Kluivert – categoria “I valori sociali dello sport”

Romano Battisti – categoria “Lo sport oltre lo sport”

Marco Tardelli e Hansi Müller – Premio speciale Paolo Rossi “Modello per i giovani”

Pierluigi Collina – Premio speciale Sustenium “Energia e cuore”

Valentina Rodini e Federica Cesarini – Premio speciale “L’Italia nel cuore”

Lucia Blini – Premio speciale Franco Lauro “Narrare le emozioni”

Sofia Fiorini – Premio Fiamme Gialle “ Studio e sport “

yahoo!finanza

Premio Fair Play Menarini, con Match For Life inaugurata l'edizione 2021

webinfo@adnkronos.com (Web Info)
2 settembre 2021 · 5 minuto per la lettura



È ufficialmente partita la maratona del XXV Premio Internazionale Fair Play Menarini. Un'edizione, quella aperta oggi a Castiglion Fiorentino (Arezzo), che già si preannuncia ricca di emozioni, sorprese e grandi ospiti. A dare il via alla tre giorni è stata, questo pomeriggio, la partita di beneficenza "Match For Life", organizzata dal Comune di Castiglion Fiorentino a sostegno dei progetti umanitari della Fondazione Fabrizio Meoni Onlus in Senegal: un taglio del nastro all'insegna della solidarietà, che ha generato momenti di profonda commozione nel ricordo del pilota castiglionese Fabrizio Meoni e della figlia Chiara, recentemente scomparsa.

"Ottenere un così alto numero di adesioni a una partita benefica in uno stadio di provincia è già stato di per sé un gran risultato – spiega Mario Agnelli, sindaco di Castiglion Fiorentino – Se poi consideriamo il match ha visto coinvolti sportivi di più discipline e infermieri provenienti da tutta Italia, tutti uniti per dare sostegno ai progetti voluti dalla famiglia Meoni, nel ricordo indelebile di Chiara e Fabrizio, allora ritengo che l'idea iniziale abbia germogliato nel migliore dei modi. Ricordo sempre la frase del grande Fabrizio Meoni che diceva 'L'Africa mi ha dato tanto, devo restituirle qualcosa'. Con questa partita abbiamo mostrato a tutti che ognuno di noi ha un'Africa a cui restituire qualcosa e che, anche divertendoci, è possibile fare del bene a chi ne ha più bisogno".

Disputato tra le mura dello stadio "Emanuele Faralli" di Castiglion Fiorentino, "Match For Life" ha, infatti, schierato in campo per il fischio d'inizio due formazioni di tutto rispetto che hanno prestato gambe e fiato alla causa. Capitanato dall'ex ciclista Daniele Bennati, il team della Selezione Meoni ha potuto contare sull'adesione di personaggi del mondo dello sport e dello spettacolo del calibro di Massimiliano Benassi, Ivan Basso, Dj Ringo, Italo Bulgheroni, Paolo Bettini, Rinaldo Nocentini, Davide Moscardelli, Horacio Erpen, Michele Bartoli, marco Sansonetti, Santiago Basso, Davide Cassani, Filippo Pozzato, Marco Carrara, Stefano Butti, Fabio Galante, Roberto Muzzi, Andrea Mangoni, Amedeo Carboni, Fabrizio Ravanelli oltre che su quella del sindaco Mario Agnelli, primo cittadino di Castiglion Fiorentino.

"Questa è per noi una giornata davvero particolare ed emozionante – esordisce l'ex ciclista Daniele Bennati, capitano della Selezione Meoni – Questa partita conferma il grande legame che tutta la città aveva con Fabrizio Meoni che, sia come sportivo che come uomo, è riuscito a portare alto nel mondo il nome di Castiglion Fiorentino. Dopo la tragica scomparsa di Chiara, con il sindaco Agnelli, abbiamo subito messo in campo le nostre forze per dar vita a un evento benefico che potesse omaggiare la loro memoria, sostenendo i progetti umanitari che la Fondazione Meoni porta avanti da anni".

"Il calcio e lo sport è spesso veicolo di messaggi importanti e, in questo caso, è bello vedere tanti campioni e personaggi dello spettacolo unirsi per una giusta causa – aggiunge Fabrizio Ravanelli, oggi allenatore della Fondazione Meoni – Per tutti noi, è anche un onore poter scendere in campo contro un avversario nobile come la Nazionale Italiana Infermieri, una categoria simbolo della lotta alla pandemia, alla quale non possiamo altro che esprimere i nostri ringraziamenti per essere sempre stata in prima linea a combattere un nemico terribile".

Dall'altro lato, a scendere in campo per il suo primo impegno ufficiale, la Nazionale Italiana Infermieri della Fnopi, la Federazione che rappresenta in Italia gli oltre 456mila infermieri iscritti all'Ordine e che, soltanto l'anno scorso, sul palco del Fair Play Menarini, è stata insignita del Premio speciale per l'impegno civile e sociale. Malgrado il delicato periodo che gli operatori sanitari si trovano ancora ad affrontare, non è infatti mancata all'appuntamento una squadra mista composta da quegli stessi infermieri che, da Nord a Sud, da oltre un anno, sono impegnati in prima linea nella lotta contro il Covid 19. Una partecipazione decisamente significativa, la loro, che ha ricevuto anche la "benedizione" di Sinisa Mihajlovic, simbolicamente nominato commissario tecnico della formazione.

"Siamo orgogliosi di rappresentare la nostra professione anche attraverso l'attività sportiva – spiega il capitano della Nazionale Italiana Infermieri, Daiana Campani, infermiera iscritta all'Albo di Milano - Lodi- Monza e Brianza, attualmente impegnata in un Dottorato di Ricerca in ambito Aging presso l'Università del Piemonte Orientale - Gli infermieri sono campioni nel lavorare in team e giocare una partita di calcio è un modo diverso e divertente di fare squadra e di condividere i nostri valori professionali e umani, portandoci più vicini alle persone al di fuori dei luoghi tradizionali di cura."

Raccontata dallo speaker ufficiale Nicola Pigini, e trasmessa in diretta streaming sulla pagina Facebook dell'emittente televisiva Arezzo TV, "Match For Life" destinerà i proventi raccolti con la vendita dei biglietti e le donazioni arrivate, al completamento di un progetto di riqualificazione di una struttura dedicata all'infanzia in Senegal, in una delle aree rurali di intervento in cui la Fondazione Meoni Onlus è da anni attiva. Con riferimento all'evento benefico, sarà infatti possibile continuare a donare attraverso le coordinate bancarie rintracciabili sul sito web della Fondazione Fabrizio Meoni Onlus.

“Fair Play è anche solidarietà ed aver visto scendere in campo la Nazionale Calcio Infermieri, che tra l’altro ha fatto proprio oggi il suo esordio, e la Selezione Meoni, formata da ex calciatori, ciclisti e personalità dello spettacolo, ci ha fatto venire la pelle d’oca – dice Angelo Morelli, presidente del comitato organizzatore – Il Premio Internazionale Fair Play Menarini festeggia con questa edizione il suo 25° compleanno, un traguardo molto importante e significativo, e se siamo arrivati ad avere un’età più che maggiorenne, dobbiamo ringraziare tutti coloro che hanno creduto in noi: gli enti, le istituzioni, la stampa nazionale e internazionale, i premiati che negli anni sono rimasti al nostro fianco e gli sponsor. Stasera abbiamo aperto la tre giorni con “Match For Life”, iniziativa che ci auguriamo possa avere seguito anche negli anni a venire, e con la quale siamo certi di aver dato ancora più significato alla mission del premio: impegnarsi per gli altri, per coloro che hanno bisogno del nostro aiuto.”

yahoo!finanza

A Castiglion Fiorentino notte magica per XXV Premio internazionale Fair play Menarini

webinfo@adnkronos.com (Web Info)

2 settembre 2021 · 5 minuto per la lettura



Una vera e propria pioggia di emozioni è quella che, tra ospiti illustri e grandi leggende dello sport italiano e mondiale, ha accompagnato la cerimonia di premiazione del XXV Premio Internazionale Fair Play Menarini. Un'edizione 2021 davvero speciale che ha visto la kermesse dedicata all'etica e al fair play tornare in pista, dopo le restrizioni del 2020, con un programma completo e ricco di eventi collaterali, per celebrare in grande spolvero il venticinquesimo anniversario della sua fondazione. A Castiglion Fiorentino, nella suggestiva cornice del Loggiato Vasariano di piazza del Municipio, impreziosita per l'occasione da una spettacolare scenografia, hanno infatti brillato le più luminose stelle del panorama sportivo italiano ed internazionale facendosi portatrici, attraverso le loro storie, di messaggi di fiducia, impegno e grande umanità.

"Festeggiamo i primi venticinque anni del Premio Fair Play Menarini: un risultato incredibile in un anno eccezionale per lo sport italiano – ha detto Ennio Troiano, Direttore Risorse Umane Global di Menarini - Ci auguriamo che i valori del fair play, fondati sulla condivisione di principi che rappresentano la vera essenza dello sport, possano aiutarci a guardare con ottimismo al futuro".

Trasmessa in diretta televisiva su Sportitalia (canale 60 del digitale terrestre), la magica serata del Fair Play Menarini ha visto nuovamente al timone il giornalista Lorenzo Dallari e l'ex pallavolista Rachele Sangiuliano, una coppia collaudata che, anche quest'anno, ci ha guidato attraverso i racconti e i successi dei big che, sul palco, hanno ritirato l'ambito riconoscimento: dall'ex tennista svedese Stefan Edberg all'icona del basket Pierluigi Marzorati, dall'Iron Lady del nuoto Katinka Hosszu all'eclettico Patrizio Oliva, dalla calciatrice Eleonora Goldoni ai due olimpionici italiani Romano Battisti e Matteo Marconcini, passando per i grandi nomi del calcio Sinisa Mihajlovic, Patrick Kluivert e Massimo Bonini.

Grande commozione è stata suscitata dall'assegnazione del Premio speciale dedicato al ricordo di Paolo Rossi, ritirato da Marco Tardelli e Hansi Müller, mentre uno scroscio di applausi ha fatto da tappeto all'arrivo delle canottiere Valentina Rodini e Federica Cesarini che, dopo l'oro olimpico conquistato ai Giochi di Tokyo 2020, hanno ritirato il Premio speciale "L'Italia nel cuore". E se la categoria "Narrare le emozioni", dallo scorso anno intitolata alla memoria di Franco Lauro, è andato alla giornalista sportiva di Mediaset Lucia Blini, e il riconoscimento "Sustenium Energia e Cuore" all'ex fischietto Pierluigi Collina, ad aggiudicarsi il Premio speciale "Studio e sport", frutto dell'illustre collaborazione con il Centro sportivo delle Fiamme Gialle, è stata la giovane marciatrice Sofia Fiorini.

"Non ci sono parole per descrivere l'emozione di aver vissuto una serata come questa. Una serata in cui non sono mancati istanti di gioia, alternati a momenti di grande riflessione, soprattutto per quanto riguarda il premio intitolato alla memoria del grande campione Paolo Rossi nella categoria 'Modello per i giovani', assegnato a Marco Tardelli e Hansi Müller, due grandi amici di Pablito – afferma Angelo Morelli, presidente del Comitato organizzatore del premio - Sono stati venticinque anni di duro lavoro, ma anche di grandi soddisfazioni, emozioni e ricchezza personale. Aver potuto gioire della presenza di tanti campioni, provenienti da ogni parte del mondo, è stato per noi organizzatori una cosa così grande da non riuscire neppure a raccontarla. Ringraziamo enti, istituzioni, giornalisti e sponsor per esserci stati così vicini e aver creduto nel nostro progetto. E, non da ultimi, i nostri ringraziamenti vanno anche a tutti coloro che hanno collaborato alla realizzazione dell'evento, una squadra sicuramente affiatata e responsabilizzata".

Tra i frangenti clou della serata, impossibile non annoverare la presentazione ufficiale del francobollo dedicato alla XXV edizione del Premio Fair Play Mecenate: un francobollo celebrativo, appartenente alla serie tematiche "Lo sport", che sarà emesso dal Ministero dello sviluppo economico. "In questo anno difficile e, a tratti, drammatico, uno dei vocaboli più usati è resilienza – ha dichiarato Mauro Sereni di Consultinvest, dal 2013 main sponsor della manifestazione- Coraggio, dedizione, determinazione e lealtà mai come oggi devono essere parole che ci sostengono e il Premio Fair Play Menarini da sempre si impegna a valorizzare e diffondere questi principi". Grande soddisfazione anche da parte del sindaco Mario Agnelli, primo cittadino del Comune di Castiglion Fiorentino che, da nove anni a questa parte, ha tessuto un legame a doppio filo con il premio e con i suoi principi fondanti, tanto da vantare il titolo di città europea per la promozione dei valori del fair play nel mondo.

“Delle venticinque edizioni andate in scena, mi è bastato assistere alle ultime svoltesi a Castiglion Fiorentino per classificare il Premio Fair Play Menarini come una manifestazione unica nel suo genere e il nostro obiettivo è sempre stato quello di dimostrarci all'altezza del blasone del premio– dichiara il sindaco Mario Agnelli – Poterlo ospitare è un privilegio di cui possiamo solo andare fieri, anche perché il premio ha contribuito ad accrescere l'immagine della nostra città a livello internazionale, sia sul versante della promozione che dal punto di vista sportivo e valoriale. Nella piena osservanza di tutte le misure di sicurezza, l'edizione del venticinquennale è stata un grande successo e si è conclusa rispettando le attese che si erano create.”

Di seguito, l'elenco completo dei premiati del XXV Premio Internazionale Fair Play Menarini: Massimo Bonini – categoria “Fair play” Stefan Edberg – categoria “Carriera nel fair play” Sinisa Mihajlovic – categoria “Sport e salute” Pierluigi Marzorati – categoria “Una vita per lo sport” Eleonora Goldoni – categoria “Fair play e solidarietà” Matteo Marconcini – categoria “Promozione dello sport” Patrizio Oliva – categoria “Sport e vita” Katinka Hosszu – categoria “Personaggio mito” Patrick Kluivert – categoria “I valori sociali dello sport” Romano Battisti – categoria “Lo sport oltre lo sport” Marco Tardelli e Hansi Müller – Premio speciale Paolo Rossi “Modello per i giovani” Pierluigi Collina – Premio speciale Sustenium “Energia e cuore” Valentina Rodini e Federica Cesarini – Premio speciale “L'Italia nel cuore” Lucia Blini – Premio speciale Franco Lauro “Narrare le emozioni” Sofia Fiorini – Premio Fiamme Gialle “ Studio e sport “

yahoo!finanza

A Castiglion Fiorentino il XXV Premio Fair Play Menarini

di **Redazione** - 03/09/2021



A Castiglion Fiorentino, nella suggestiva cornice del Loggiato Vasariano di piazza del Municipio, si è svolta la cerimonia di premiazione del XXV Premio Internazionale Fair Play Menarini. Un'edizione 2021 tra ospiti illustri e grandi leggende dello sport italiano e mondiale che ha visto la kermesse dedicata all'etica e al fair play tornare in pista, dopo le restrizioni del 2020, con un programma completo e ricco di eventi collaterali, per celebrare in grande spolvero il 25° anniversario della sua fondazione.
ari/gtr

https://video.italpress.com/play/mp4/video/r6x05p39kzgrx5ebdmj7voga

yahoo!finanza



>> Italpress | Italpress

Tardelli e Mihajlović tra i protagonisti del Fair Play Menarini

2 settembre 2021

A Castiglion Fiorentino si è svolta la premiazione del XXV Premio Internazionale Fair Play Menarini. Tra i protagonisti Marco Tardelli, campione del mondo del 1982, che ha ricevuto il riconoscimento speciale dedicato al ricordo di Paolo Rossi. Presente anche l'allenatore del Bologna, Siniša Mihajlović, che ha guidato la Nazionale infermieri nel giorno dell'apertura della tre giorni del Premio, con la partita di beneficenza Match for life. ari/gtr

https://video.italpress.com/play/mp4/video/gdm0p15r9z0jgaoyl87jkeo2

yahoo!life



>> Italpress | Italpress

A Castiglion Fiorentino il XXV Premio Fair Play Menarini

2 settembre 2021

A Castiglion Fiorentino, nella suggestiva cornice del Loggiato Vasariano di piazza del Municipio, si è svolta la cerimonia di premiazione del XXV Premio Internazionale Fair Play Menarini. Un'edizione 2021 tra ospiti illustri e grandi leggende dello sport italiano e mondiale che ha visto la kermesse dedicata all'etica e al fair play tornare in pista, dopo le restrizioni del 2020, con un programma completo e ricco di eventi collaterali, per celebrare in grande spolvero il 25° anniversario della sua fondazione.
ari/gtr

https://video.italpress.com/play/mp4/video/r6x05p39kzgrx5ebdmj7voga

yahoo!life



>> Italpress | Italpress

Tardelli e Mihajlović tra i protagonisti del Fair Play Menarini

2 settembre 2021

A Castiglion Fiorentino si è svolta la premiazione del XXV Premio Internazionale Fair Play Menarini. Tra i protagonisti Marco Tardelli, campione del mondo del 1982, che ha ricevuto il riconoscimento speciale dedicato al ricordo di Paolo Rossi. Presente anche l'allenatore del Bologna, Siniša Mihajlović, che ha guidato la Nazionale infermieri nel giorno dell'apertura della tre giorni del Premio, con la partita di beneficenza Match for life. ari/gtr

https://video.italpress.com/play/mp4/video/gdm0p15r9z0jgaoyl87jkeo2

yahoo!life

Sport: le grandi leggende nella notte magica del Premio Fair Play Menarini

02 settembre 2021 | 15.09
LETTURA: 5 minuti

La kermesse dedicata all'etica e al fair play ha festeggiato i suoi 25 anni con un gran finale degno di nota, insieme ai veri big dello sport italiano e internazionale



Una vera e propria pioggia di emozioni è quella che, tra ospiti illustri e grandi leggende dello sport italiano e mondiale, ha accompagnato la cerimonia di premiazione del XXV Premio Internazionale Fair Play Menarini. Un'edizione 2021 davvero speciale che ha visto la kermesse dedicata all'etica e al fair play tornare in pista, dopo le restrizioni del 2020, con un programma completo e ricco di eventi collaterali, per celebrare in grande spolvero il venticinquesimo anniversario della sua fondazione. A Castiglion Fiorentino (Arezzo) nella suggestiva cornice del Loggiato Vasariano di piazza del Municipio, impreziosita per l'occasione da una spettacolare scenografia, hanno infatti brillato le più luminose stelle del panorama sportivo italiano ed internazionale facendosi portatrici, attraverso le loro storie, di messaggi di fiducia, impegno e grande umanità.

“Oggi festeggiamo i primi venticinque anni del Premio Fair Play Menarini: un risultato incredibile in un anno eccezionale per lo sport italiano – ha detto Ennio Troiano, Direttore Risorse Umane Global di Menarini - Ci auguriamo che i valori del fair play, fondati sulla condivisione di principi che rappresentano la vera essenza dello sport, possano aiutarci a guardare con ottimismo al futuro".

Trasmessa in diretta televisiva su Sportitalia (canale 60 del digitale terrestre), la magica serata del Fair Play Menarini ha visto nuovamente al timone il giornalista Lorenzo Dallari e l'ex pallavolista Rachele Sangiuliano, una coppia collaudata che, anche quest'anno, ci ha guidato attraverso i racconti e i successi dei big che, sul palco, hanno ritirato l'ambito riconoscimento: dall'ex tennista svedese Stefan Edberg all'icona del basket Pierluigi Marzorati, dall'Iron Lady del nuoto Katinka Hosszu all'eclettico Patrizio Oliva, dalla calciatrice Eleonora Goldoni ai due olimpionici italiani Romano Battisti e Matteo Marconcini, passando per i grandi nomi del calcio Sinisa Mihajlovic, Patrick Kluivert e Massimo Bonini. Grande commozione è stata suscitata dall'assegnazione del Premio speciale dedicato al ricordo di Paolo Rossi, ritirato da Marco Tardelli e Hansi Müller, mentre uno scroscio di applausi ha fatto da tappeto all'arrivo delle canottiere Valentina Rodini e Federica Cesarini che, dopo l'oro olimpico conquistato ai Giochi di Tokyo 2020, hanno ritirato il Premio speciale “L'Italia nel cuore”. E se la categoria “Narrare le emozioni”, dallo scorso anno intitolata alla memoria di Franco Lauro, è andato alla giornalista sportiva di Mediaset Lucia Blini, e il riconoscimento “Sustenium Energia e Cuore” all'ex fischietto Pierluigi Collina, ad aggiudicarsi il Premio speciale “Studio e sport”, frutto dell'illustre collaborazione con il Centro sportivo delle Fiamme Gialle, è stata la giovane marciatrice Sofia Fiorini.
“Non ci sono parole per descrivere l'emozione di aver vissuto una serata come questa. Una serata in cui non sono mancati istanti di gioia, alternati a momenti di grande riflessione, soprattutto per quanto riguarda il premio intitolato alla memoria del grande campione Paolo Rossi nella categoria ‘Modello per i giovani’, assegnato a Marco Tardelli e Hansi Müller, due grandi amici di Pablito – afferma Angelo Morelli, presidente del Comitato organizzatore del premio - Sono stati venticinque anni di duro lavoro, ma anche di grandi soddisfazioni, emozioni e ricchezza personale. Aver potuto gioire della presenza di tanti campioni, provenienti da ogni parte del mondo, è stato per noi organizzatori una cosa così grande da non riuscire neppure a raccontarla. Ringraziamo enti, istituzioni, giornalisti e sponsor per esserci stati così vicini e aver creduto nel nostro progetto. E, non da ultimi, i nostri ringraziamenti vanno anche a tutti coloro che hanno collaborato alla realizzazione dell'evento, una squadra sicuramente affiatata e responsabilizzata”.

Tra i frangenti clou della serata, impossibile non annoverare la presentazione ufficiale del francobollo dedicato alla XXV edizione del Premio Fair Play Mecenate: un francobollo celebrativo, appartenente alla serie tematiche "Lo sport", che sarà emesso dal Ministero dello sviluppo economico.

"In questo anno difficile e, a tratti, drammatico, uno dei vocaboli più usati è resilienza – ha dichiarato Mauro Sereni di Consultinvest, dal 2013 main sponsor della manifestazione- Coraggio, dedizione, determinazione e lealtà mai come oggi devono essere parole che ci sostengono e il Premio Fair Play Menarini da sempre si impegna a valorizzare e diffondere questi principi".

Grande soddisfazione anche da parte del sindaco Mario Agnelli, primo cittadino del Comune di Castiglion Fiorentino che, da nove anni a questa parte, ha tessuto un legame a doppio filo con il premio e con i suoi principi fondanti, tanto da vantare il titolo di città europea per la promozione dei valori del fair play nel mondo.

"Delle venticinque edizioni andate in scena, mi è bastato assistere alle ultime svoltesi a Castiglion Fiorentino per classificare il Premio Fair Play Menarini come una manifestazione unica nel suo genere e il nostro obiettivo è sempre stato quello di dimostrarci all'altezza del blasone del premio– dichiara il sindaco Mario Agnelli – Poterlo ospitare è un privilegio di cui possiamo solo andare fieri, anche perché il premio ha contribuito ad accrescere l'immagine della nostra città a livello internazionale, sia sul versante della promozione che dal punto di vista sportivo e valoriale. Nella piena osservanza di tutte le misure di sicurezza, l'edizione del venticinquennale è stata un grande successo e si è conclusa rispettando le attese che si erano create."

Di seguito, l'elenco completo dei premiati del XXV Premio Internazionale Fair Play Menarini:

Massimo Bonini – categoria "Fair play"

Stefan Edberg – categoria "Carriera nel fair play"

Sinisa Mihajlovic – categoria "Sport e salute"

Pierluigi Marzorati – categoria "Una vita per lo sport"

Eleonora Goldoni – categoria "Fair play e solidarietà"

Matteo Marconcini – categoria "Promozione dello sport"

Patrizio Oliva – categoria "Sport e vita"

Katinka Hosszu – categoria "Personaggio mito"

Patrick Kluivert – categoria "I valori sociali dello sport"

Romano Battisti – categoria "Lo sport oltre lo sport"

Marco Tardelli e Hansi Müller – Premio speciale Paolo Rossi "Modello per i giovani"

Pierluigi Collina – Premio speciale Sustenium "Energia e cuore"

Valentina Rodini e Federica Cesarini – Premio speciale "L'Italia nel cuore"

Lucia Blini – Premio speciale Franco Lauro "Narrare le emozioni"

Sofia Fiorini – Premio Fiamme Gialle " Studio e sport "

yahoo!notizie

A Castiglion Fiorentino notte magica per XXV Premio internazionale Fair play Menarini

webinfo@adnkronos.com (Web Info)

2 settembre 2021 · 5 minuto per la lettura



Una vera e propria pioggia di emozioni è quella che, tra ospiti illustri e grandi leggende dello sport italiano e mondiale, ha accompagnato la cerimonia di premiazione del XXV Premio Internazionale Fair Play Menarini. Un'edizione 2021 davvero speciale che ha visto la kermesse dedicata all'etica e al fair play tornare in pista, dopo le restrizioni del 2020, con un programma completo e ricco di eventi collaterali, per celebrare in grande spolvero il venticinquesimo anniversario della sua fondazione. A Castiglion Fiorentino, nella suggestiva cornice del Loggiato Vasariano di piazza del Municipio, impreziosita per l'occasione da una spettacolare scenografia, hanno infatti brillato le più luminose stelle del panorama sportivo italiano ed internazionale facendosi portatrici, attraverso le loro storie, di messaggi di fiducia, impegno e grande umanità.

"Festeggiamo i primi venticinque anni del Premio Fair Play Menarini: un risultato incredibile in un anno eccezionale per lo sport italiano – ha detto Ennio Troiano, Direttore Risorse Umane Global di Menarini - Ci auguriamo che i valori del fair play, fondati sulla condivisione di principi che rappresentano la vera essenza dello sport, possano aiutarci a guardare con ottimismo al futuro".

Trasmessa in diretta televisiva su Sportitalia (canale 60 del digitale terrestre), la magica serata del Fair Play Menarini ha visto nuovamente al timone il giornalista Lorenzo Dallari e l'ex pallavolista Rachele Sangiuliano, una coppia collaudata che, anche quest'anno, ci ha guidato attraverso i racconti e i successi dei big che, sul palco, hanno ritirato l'ambito riconoscimento: dall'ex tennista svedese Stefan Edberg all'icona del basket Pierluigi Marzorati, dall'Iron Lady del nuoto Katinka Hosszu all'eclettico Patrizio Oliva, dalla calciatrice Eleonora Goldoni ai due olimpionici italiani Romano Battisti e Matteo Marconcini, passando per i grandi nomi del calcio Sinisa Mihajlovic, Patrick Kluivert e Massimo Bonini.

Grande commozione è stata suscitata dall'assegnazione del Premio speciale dedicato al ricordo di Paolo Rossi, ritirato da Marco Tardelli e Hansi Müller, mentre uno scroscio di applausi ha fatto da tappeto all'arrivo delle canottiere Valentina Rodini e Federica Cesarini che, dopo l'oro olimpico conquistato ai Giochi di Tokyo 2020, hanno ritirato il Premio speciale "L'Italia nel cuore". E se la categoria "Narrare le emozioni", dallo scorso anno intitolata alla memoria di Franco Lauro, è andato alla giornalista sportiva di Mediaset Lucia Blini, e il riconoscimento "Sustenium Energia e Cuore" all'ex fischietto Pierluigi Collina, ad aggiudicarsi il Premio speciale "Studio e sport", frutto dell'illustre collaborazione con il Centro sportivo delle Fiamme Gialle, è stata la giovane marciatrice Sofia Fiorini.

"Non ci sono parole per descrivere l'emozione di aver vissuto una serata come questa. Una serata in cui non sono mancati istanti di gioia, alternati a momenti di grande riflessione, soprattutto per quanto riguarda il premio intitolato alla memoria del grande campione Paolo Rossi nella categoria 'Modello per i giovani', assegnato a Marco Tardelli e Hansi Müller, due grandi amici di Pablito – afferma Angelo Morelli, presidente del Comitato organizzatore del premio - Sono stati venticinque anni di duro lavoro, ma anche di grandi soddisfazioni, emozioni e ricchezza personale. Aver potuto gioire della presenza di tanti campioni, provenienti da ogni parte del mondo, è stato per noi organizzatori una cosa così grande da non riuscire neppure a raccontarla. Ringraziamo enti, istituzioni, giornalisti e sponsor per esserci stati così vicini e aver creduto nel nostro progetto. E, non da ultimi, i nostri ringraziamenti vanno anche a tutti coloro che hanno collaborato alla realizzazione dell'evento, una squadra sicuramente affiatata e responsabilizzata".

Tra i frangenti clou della serata, impossibile non annoverare la presentazione ufficiale del francobollo dedicato alla XXV edizione del Premio Fair Play Mecenate: un francobollo celebrativo, appartenente alla serie tematiche "Lo sport", che sarà emesso dal Ministero dello sviluppo economico. "In questo anno difficile e, a tratti, drammatico, uno dei vocaboli più usati è resilienza – ha dichiarato Mauro Sereni di Consultinvest, dal 2013 main sponsor della manifestazione- Coraggio, dedizione, determinazione e lealtà mai come oggi devono essere parole che ci sostengono e il Premio Fair Play Menarini da sempre si impegna a valorizzare e diffondere questi principi". Grande soddisfazione anche da parte del sindaco Mario Agnelli, primo cittadino del Comune di Castiglion Fiorentino che, da nove anni a questa parte, ha tessuto un legame a doppio filo con il premio e con i suoi principi fondanti, tanto da vantare il titolo di città europea per la promozione dei valori del fair play nel mondo.

“Delle venticinque edizioni andate in scena, mi è bastato assistere alle ultime svoltesi a Castiglion Fiorentino per classificare il Premio Fair Play Menarini come una manifestazione unica nel suo genere e il nostro obiettivo è sempre stato quello di dimostrarci all'altezza del blasone del premio– dichiara il sindaco Mario Agnelli – Poterlo ospitare è un privilegio di cui possiamo solo andare fieri, anche perché il premio ha contribuito ad accrescere l'immagine della nostra città a livello internazionale, sia sul versante della promozione che dal punto di vista sportivo e valoriale. Nella piena osservanza di tutte le misure di sicurezza, l'edizione del venticinquennale è stata un grande successo e si è conclusa rispettando le attese che si erano create.”

Di seguito, l'elenco completo dei premiati del XXV Premio Internazionale Fair Play Menarini: Massimo Bonini – categoria “Fair play” Stefan Edberg – categoria “Carriera nel fair play” Sinisa Mihajlovic – categoria “Sport e salute” Pierluigi Marzorati – categoria “Una vita per lo sport” Eleonora Goldoni – categoria “Fair play e solidarietà” Matteo Marconcini – categoria “Promozione dello sport” Patrizio Oliva – categoria “Sport e vita” Katinka Hosszu – categoria “Personaggio mito” Patrick Kluivert – categoria “I valori sociali dello sport” Romano Battisti – categoria “Lo sport oltre lo sport” Marco Tardelli e Hansi Müller – Premio speciale Paolo Rossi “Modello per i giovani” Pierluigi Collina – Premio speciale Sustenium “Energia e cuore” Valentina Rodini e Federica Cesarini – Premio speciale “L'Italia nel cuore” Lucia Blini – Premio speciale Franco Lauro “Narrare le emozioni” Sofia Fiorini – Premio Fiamme Gialle “ Studio e sport “

yahoo!notizie

Sport: le grandi leggende nella notte magica del Premio Fair Play Menarini

webinfo@adnkronos.com (Web Info)

2 settembre 2021



Una vera e propria pioggia di emozioni è quella che, tra ospiti illustri e grandi leggende dello sport italiano e mondiale, ha accompagnato la cerimonia di premiazione del XXV Premio Internazionale Fair Play Menarini. Un'edizione 2021 davvero speciale che ha visto la kermesse dedicata all'etica e al fair play tornare in pista, dopo le restrizioni del 2020, con un programma completo e ricco di eventi collaterali, per celebrare in grande spolvero il venticinquesimo anniversario della sua fondazione. A Castiglion Fiorentino (Arezzo) nella suggestiva cornice del Loggiato Vasariano di piazza del Municipio, impreziosita per l'occasione da una spettacolare scenografia, hanno infatti brillato le più luminose stelle del panorama sportivo italiano ed internazionale facendosi portatrici, attraverso le loro storie, di messaggi di fiducia, impegno e grande umanità.

"Oggi festeggiamo i primi venticinque anni del Premio Fair Play Menarini: un risultato incredibile in un anno eccezionale per lo sport italiano – ha detto Ennio Troiano, Direttore Risorse Umane Global di Menarini - Ci auguriamo che i valori del fair play, fondati sulla condivisione di principi che rappresentano la vera essenza dello sport, possano aiutarci a guardare con ottimismo al futuro".

Trasmessa in diretta televisiva su Sportitalia (canale 60 del digitale terrestre), la magica serata del Fair Play Menarini ha visto nuovamente al timone il giornalista Lorenzo Dallari e l'ex pallavolista Rachele Sangiuliano, una coppia collaudata che, anche quest'anno, ci ha guidato attraverso i racconti e i successi dei big che, sul palco, hanno ritirato l'ambito riconoscimento: dall'ex tennista svedese Stefan Edberg all'icona del basket Pierluigi Marzorati, dall'Iron Lady del nuoto Katinka Hosszu all'eclettico Patrizio Oliva, dalla calciatrice Eleonora Goldoni ai due olimpionici italiani Romano Battisti e Matteo Marconcini, passando per i grandi nomi del calcio Sinisa Mihajlovic, Patrick Kluivert e Massimo Bonini. Grande commozione è stata suscitata dall'assegnazione del Premio speciale dedicato al ricordo di Paolo Rossi, ritirato da Marco Tardelli e Hansi Müller, mentre uno scroscio di applausi ha fatto da tappeto all'arrivo delle canottiere Valentina Rodini e Federica Cesarini che, dopo l'oro olimpico conquistato ai Giochi di Tokyo 2020, hanno ritirato il Premio speciale "L'Italia nel cuore". E se la categoria "Narrare le emozioni", dallo scorso anno intitolata alla memoria di Franco Lauro, è andato alla giornalista sportiva di Mediaset Lucia Blini, e il riconoscimento "Sustenium Energia e Cuore" all'ex fischietto Pierluigi Collina, ad aggiudicarsi il Premio speciale "Studio e sport", frutto dell'illustre collaborazione con il Centro sportivo delle Fiamme Gialle, è stata la giovane marciatrice Sofia Fiorini.

"Non ci sono parole per descrivere l'emozione di aver vissuto una serata come questa. Una serata in cui non sono mancati istanti di gioia, alternati a momenti di grande riflessione, soprattutto per quanto riguarda il premio intitolato alla memoria del grande campione Paolo Rossi nella categoria 'Modello per i giovani', assegnato a Marco Tardelli e Hansi Müller, due grandi amici di Pablito – afferma Angelo Morelli, presidente del Comitato organizzatore del premio - Sono stati venticinque anni di duro lavoro, ma anche di grandi soddisfazioni, emozioni e ricchezza personale. Aver potuto gioire della presenza di tanti campioni, provenienti da ogni parte del mondo, è stato per noi organizzatori una cosa così grande da non riuscire neppure a raccontarla. Ringraziamo enti, istituzioni, giornalisti e sponsor per esserci stati così vicini e aver creduto nel nostro progetto. E, non da ultimi, i nostri ringraziamenti vanno anche a tutti coloro che hanno collaborato alla realizzazione dell'evento, una squadra sicuramente affiatata e responsabilizzata".

Tra i frangenti clou della serata, impossibile non annoverare la presentazione ufficiale del francobollo dedicato alla XXV edizione del Premio Fair Play Mecenate: un francobollo celebrativo, appartenente alla serie tematiche "Lo sport", che sarà emesso dal Ministero dello sviluppo economico.

"In questo anno difficile e, a tratti, drammatico, uno dei vocaboli più usati è resilienza – ha dichiarato Mauro Sereni di Consultinvest, dal 2013 main sponsor della manifestazione- Coraggio, dedizione, determinazione e lealtà mai come oggi devono essere parole che ci sostengono e il Premio Fair Play Menarini da sempre si impegna a valorizzare e diffondere questi principi".

Grande soddisfazione anche da parte del sindaco Mario Agnelli, primo cittadino del Comune di Castiglion Fiorentino che, da nove anni a questa parte, ha tessuto un legame a doppio filo con il premio e con i suoi principi fondanti, tanto da vantare il titolo di città europea per la promozione dei valori del fair play nel mondo.

“Delle venticinque edizioni andate in scena, mi è bastato assistere alle ultime svoltesi a Castiglion Fiorentino per classificare il Premio Fair Play Menarini come una manifestazione unica nel suo genere e il nostro obiettivo è sempre stato quello di dimostrarci all’altezza del blasone del premio– dichiara il sindaco Mario Agnelli – Poterlo ospitare è un privilegio di cui possiamo solo andare fieri, anche perché il premio ha contribuito ad accrescere l’immagine della nostra città a livello internazionale, sia sul versante della promozione che dal punto di vista sportivo e valoriale. Nella piena osservanza di tutte le misure di sicurezza, l’edizione del venticinquennale è stata un grande successo e si è conclusa rispettando le attese che si erano create.”

Di seguito, l’elenco completo dei premiati del XXV Premio Internazionale Fair Play Menarini:

Massimo Bonini – categoria “Fair play”

Stefan Edberg – categoria “Carriera nel fair play”

Sinisa Mihajlovic – categoria “Sport e salute”

Pierluigi Marzorati – categoria “Una vita per lo sport”

Eleonora Goldoni – categoria “Fair play e solidarietà”

Matteo Marconcini – categoria “Promozione dello sport”

Patrizio Oliva – categoria “Sport e vita”

Katinka Hosszu – categoria “Personaggio mito”

Patrick Kluivert – categoria “I valori sociali dello sport”

Romano Battisti – categoria “Lo sport oltre lo sport”

Marco Tardelli e Hansi Müller – Premio speciale Paolo Rossi “Modello per i giovani”

Pierluigi Collina – Premio speciale Sustenium “Energia e cuore”

Valentina Rodini e Federica Cesarini – Premio speciale “L’Italia nel cuore”

Lucia Blini – Premio speciale Franco Lauro “Narrare le emozioni”

Sofia Fiorini – Premio Fiamme Gialle “ Studio e sport “

yahoo!notizie



>> Italpress | Italpress

A Castiglion Fiorentino il XXV Premio Fair Play Menarini

2 settembre 2021

A Castiglion Fiorentino, nella suggestiva cornice del Loggiato Vasariano di piazza del Municipio, si è svolta la cerimonia di premiazione del XXV Premio Internazionale Fair Play Menarini. Un'edizione 2021 tra ospiti illustri e grandi leggende dello sport italiano e mondiale che ha visto la kermesse dedicata all'etica e al fair play tornare in pista, dopo le restrizioni del 2020, con un programma completo e ricco di eventi collaterali, per celebrare in grande spolvero il 25° anniversario della sua fondazione.
ari/gtr

https://video.italpress.com/play/mp4/video/r6x05p39kzgrx5ebdmj7voga

yahoo!notizie



>> Italpress | Italpress

Tardelli e Mihajlović tra i protagonisti del Fair Play Menarini

2 settembre 2021

A Castiglion Fiorentino si è svolta la premiazione del XXV Premio Internazionale Fair Play Menarini. Tra i protagonisti Marco Tardelli, campione del mondo del 1982, che ha ricevuto il riconoscimento speciale dedicato al ricordo di Paolo Rossi. Presente anche l'allenatore del Bologna, Siniša Mihajlović, che ha guidato la Nazionale infermieri nel giorno dell'apertura della tre giorni del Premio, con la partita di beneficenza Match for life. ari/gtr

https://video.italpress.com/play/mp4/video/gdm0p15r9z0jgaoyl87jkeo2

yahoo!notizie

Calcio: Mihajlovic ct nazionale infermieri, 'non dimentico quanto hanno fatto per me'

2 settembre 2021, 3:45 PM

Roma, 2 set. – (Adnkronos) – "Quando mi hanno proposto di fare l'allenatore della Nazionale Infermieri sono stato orgoglioso perché loro mi hanno salvato. Sono sempre stati gentili anche se a volte ero insopportabile. Ho visto quello che hanno fatto con il Covid, non si sono risparmiati e non lo dimentico". Lo ha detto l'allenatore del Bologna, Sinisa Mihajlovic, nel corso della premiazione ieri sera alla 25esima edizione del Fair Play-Menarini a Castiglion Fiorentina, dov'è scesa in campo per la prima volta la Nazionale degli Infermieri.

"Il fair play è importante nello sport come anche nella vita -ha sottolineato il tecnico serbo-. Anche nel mondo del calcio si guarda sempre ai soldi, ma lo sport insegna disciplina, rispetto, insegna a saper godere di una vittoria o saper perdere, insegna le regole e il rispetto per il prossimo che è fondamentale".

yahoo!sport

Premio Fair Play Menarini, con Match For Life inaugurata l'edizione 2021

webinfo@adnkronos.com (Web Info)
2 settembre 2021 · 5 minuto per la lettura



È ufficialmente partita la maratona del XXV Premio Internazionale Fair Play Menarini. Un'edizione, quella aperta oggi a Castiglion Fiorentino (Arezzo), che già si preannuncia ricca di emozioni, sorprese e grandi ospiti. A dare il via alla tre giorni è stata, questo pomeriggio, la partita di beneficenza "Match For Life", organizzata dal Comune di Castiglion Fiorentino a sostegno dei progetti umanitari della Fondazione Fabrizio Meoni Onlus in Senegal: un taglio del nastro all'insegna della solidarietà, che ha generato momenti di profonda commozione nel ricordo del pilota castiglionese Fabrizio Meoni e della figlia Chiara, recentemente scomparsa.

"Ottenere un così alto numero di adesioni a una partita benefica in uno stadio di provincia è già stato di per sé un gran risultato – spiega Mario Agnelli, sindaco di Castiglion Fiorentino – Se poi consideriamo il match ha visto coinvolti sportivi di più discipline e infermieri provenienti da tutta Italia, tutti uniti per dare sostegno ai progetti voluti dalla famiglia Meoni, nel ricordo indelebile di Chiara e Fabrizio, allora ritengo che l'idea iniziale abbia germogliato nel migliore dei modi. Ricordo sempre la frase del grande Fabrizio Meoni che diceva 'L'Africa mi ha dato tanto, devo restituirle qualcosa'. Con questa partita abbiamo mostrato a tutti che ognuno di noi ha un'Africa a cui restituire qualcosa e che, anche divertendoci, è possibile fare del bene a chi ne ha più bisogno".

Disputato tra le mura dello stadio "Emanuele Faralli" di Castiglion Fiorentino, "Match For Life" ha, infatti, schierato in campo per il fischio d'inizio due formazioni di tutto rispetto che hanno prestato gambe e fiato alla causa. Capitanato dall'ex ciclista Daniele Bennati, il team della Selezione Meoni ha potuto contare sull'adesione di personaggi del mondo dello sport e dello spettacolo del calibro di Massimiliano Benassi, Ivan Basso, Dj Ringo, Italo Bulgheroni, Paolo Bettini, Rinaldo Nocentini, Davide Moscardelli, Horacio Erpen, Michele Bartoli, marco Sansonetti, Santiago Basso, Davide Cassani, Filippo Pozzato, Marco Carrara, Stefano Butti, Fabio Galante, Roberto Muzzi, Andrea Mangoni, Amedeo Carboni, Fabrizio Ravanelli oltre che su quella del sindaco Mario Agnelli, primo cittadino di Castiglion Fiorentino.

"Questa è per noi una giornata davvero particolare ed emozionante – esordisce l'ex ciclista Daniele Bennati, capitano della Selezione Meoni – Questa partita conferma il grande legame che tutta la città aveva con Fabrizio Meoni che, sia come sportivo che come uomo, è riuscito a portare alto nel mondo il nome di Castiglion Fiorentino. Dopo la tragica scomparsa di Chiara, con il sindaco Agnelli, abbiamo subito messo in campo le nostre forze per dar vita a un evento benefico che potesse omaggiare la loro memoria, sostenendo i progetti umanitari che la Fondazione Meoni porta avanti da anni".

"Il calcio e lo sport è spesso veicolo di messaggi importanti e, in questo caso, è bello vedere tanti campioni e personaggi dello spettacolo unirsi per una giusta causa – aggiunge Fabrizio Ravanelli, oggi allenatore della Fondazione Meoni – Per tutti noi, è anche un onore poter scendere in campo contro un avversario nobile come la Nazionale Italiana Infermieri, una categoria simbolo della lotta alla pandemia, alla quale non possiamo altro che esprimere i nostri ringraziamenti per essere sempre stata in prima linea a combattere un nemico terribile".

Dall'altro lato, a scendere in campo per il suo primo impegno ufficiale, la Nazionale Italiana Infermieri della Fnopi, la Federazione che rappresenta in Italia gli oltre 456mila infermieri iscritti all'Ordine e che, soltanto l'anno scorso, sul palco del Fair Play Menarini, è stata insignita del Premio speciale per l'impegno civile e sociale. Malgrado il delicato periodo che gli operatori sanitari si trovano ancora ad affrontare, non è infatti mancata all'appuntamento una squadra mista composta da quegli stessi infermieri che, da Nord a Sud, da oltre un anno, sono impegnati in prima linea nella lotta contro il Covid 19. Una partecipazione decisamente significativa, la loro, che ha ricevuto anche la "benedizione" di Sinisa Mihajlovic, simbolicamente nominato commissario tecnico della formazione.

"Siamo orgogliosi di rappresentare la nostra professione anche attraverso l'attività sportiva – spiega il capitano della Nazionale Italiana Infermieri, Daiana Campani, infermiera iscritta all'Albo di Milano - Lodi- Monza e Brianza, attualmente impegnata in un Dottorato di Ricerca in ambito Aging presso l'Università del Piemonte Orientale - Gli infermieri sono campioni nel lavorare in team e giocare una partita di calcio è un modo diverso e divertente di fare squadra e di condividere i nostri valori professionali e umani, portandoci più vicini alle persone al di fuori dei luoghi tradizionali di cura."

Raccontata dallo speaker ufficiale Nicola Pigini, e trasmessa in diretta streaming sulla pagina Facebook dell'emittente televisiva Arezzo TV, "Match For Life" destinerà i proventi raccolti con la vendita dei biglietti e le donazioni arrivate, al completamento di un progetto di riqualificazione di una struttura dedicata all'infanzia in Senegal, in una delle aree rurali di intervento in cui la Fondazione Meoni Onlus è da anni attiva. Con riferimento all'evento benefico, sarà infatti possibile continuare a donare attraverso le coordinate bancarie rintracciabili sul sito web della Fondazione Fabrizio Meoni Onlus.

“Fair Play è anche solidarietà ed aver visto scendere in campo la Nazionale Calcio Infermieri, che tra l’altro ha fatto proprio oggi il suo esordio, e la Selezione Meoni, formata da ex calciatori, ciclisti e personalità dello spettacolo, ci ha fatto venire la pelle d’oca – dice Angelo Morelli, presidente del comitato organizzatore – Il Premio Internazionale Fair Play Menarini festeggia con questa edizione il suo 25° compleanno, un traguardo molto importante e significativo, e se siamo arrivati ad avere un’età più che maggiorenne, dobbiamo ringraziare tutti coloro che hanno creduto in noi: gli enti, le istituzioni, la stampa nazionale e internazionale, i premiati che negli anni sono rimasti al nostro fianco e gli sponsor. Stasera abbiamo aperto la tre giorni con “Match For Life”, iniziativa che ci auguriamo possa avere seguito anche negli anni a venire, e con la quale siamo certi di aver dato ancora più significato alla mission del premio: impegnarsi per gli altri, per coloro che hanno bisogno del nostro aiuto.”

yahoo!sport

A Castiglion Fiorentino notte magica per XXV Premio internazionale Fair play Menarini

webinfo@adnkronos.com (Web Info)

2 settembre 2021 · 5 minuto per la lettura



Una vera e propria pioggia di emozioni è quella che, tra ospiti illustri e grandi leggende dello sport italiano e mondiale, ha accompagnato la cerimonia di premiazione del XXV Premio Internazionale Fair Play Menarini. Un'edizione 2021 davvero speciale che ha visto la kermesse dedicata all'etica e al fair play tornare in pista, dopo le restrizioni del 2020, con un programma completo e ricco di eventi collaterali, per celebrare in grande spolvero il venticinquesimo anniversario della sua fondazione. A Castiglion Fiorentino, nella suggestiva cornice del Loggiato Vasariano di piazza del Municipio, impreziosita per l'occasione da una spettacolare scenografia, hanno infatti brillato le più luminose stelle del panorama sportivo italiano ed internazionale facendosi portatrici, attraverso le loro storie, di messaggi di fiducia, impegno e grande umanità.

"Festeggiamo i primi venticinque anni del Premio Fair Play Menarini: un risultato incredibile in un anno eccezionale per lo sport italiano – ha detto Ennio Troiano, Direttore Risorse Umane Global di Menarini - Ci auguriamo che i valori del fair play, fondati sulla condivisione di principi che rappresentano la vera essenza dello sport, possano aiutarci a guardare con ottimismo al futuro".

Trasmessa in diretta televisiva su Sportitalia (canale 60 del digitale terrestre), la magica serata del Fair Play Menarini ha visto nuovamente al timone il giornalista Lorenzo Dallari e l'ex pallavolista Rachele Sangiuliano, una coppia collaudata che, anche quest'anno, ci ha guidato attraverso i racconti e i successi dei big che, sul palco, hanno ritirato l'ambito riconoscimento: dall'ex tennista svedese Stefan Edberg all'icona del basket Pierluigi Marzorati, dall'Iron Lady del nuoto Katinka Hosszu all'eclettico Patrizio Oliva, dalla calciatrice Eleonora Goldoni ai due olimpionici italiani Romano Battisti e Matteo Marconcini, passando per i grandi nomi del calcio Sinisa Mihajlovic, Patrick Kluivert e Massimo Bonini.

Grande commozione è stata suscitata dall'assegnazione del Premio speciale dedicato al ricordo di Paolo Rossi, ritirato da Marco Tardelli e Hansi Müller, mentre uno scroscio di applausi ha fatto da tappeto all'arrivo delle canottiere Valentina Rodini e Federica Cesarini che, dopo l'oro olimpico conquistato ai Giochi di Tokyo 2020, hanno ritirato il Premio speciale "L'Italia nel cuore". E se la categoria "Narrare le emozioni", dallo scorso anno intitolata alla memoria di Franco Lauro, è andato alla giornalista sportiva di Mediaset Lucia Blini, e il riconoscimento "Sustenium Energia e Cuore" all'ex fischietto Pierluigi Collina, ad aggiudicarsi il Premio speciale "Studio e sport", frutto dell'illustre collaborazione con il Centro sportivo delle Fiamme Gialle, è stata la giovane marciatrice Sofia Fiorini.

"Non ci sono parole per descrivere l'emozione di aver vissuto una serata come questa. Una serata in cui non sono mancati istanti di gioia, alternati a momenti di grande riflessione, soprattutto per quanto riguarda il premio intitolato alla memoria del grande campione Paolo Rossi nella categoria 'Modello per i giovani', assegnato a Marco Tardelli e Hansi Müller, due grandi amici di Pablito – afferma Angelo Morelli, presidente del Comitato organizzatore del premio - Sono stati venticinque anni di duro lavoro, ma anche di grandi soddisfazioni, emozioni e ricchezza personale. Aver potuto gioire della presenza di tanti campioni, provenienti da ogni parte del mondo, è stato per noi organizzatori una cosa così grande da non riuscire neppure a raccontarla. Ringraziamo enti, istituzioni, giornalisti e sponsor per esserci stati così vicini e aver creduto nel nostro progetto. E, non da ultimi, i nostri ringraziamenti vanno anche a tutti coloro che hanno collaborato alla realizzazione dell'evento, una squadra sicuramente affiatata e responsabilizzata".

Tra i frangenti clou della serata, impossibile non annoverare la presentazione ufficiale del francobollo dedicato alla XXV edizione del Premio Fair Play Mecenate: un francobollo celebrativo, appartenente alla serie tematiche "Lo sport", che sarà emesso dal Ministero dello sviluppo economico. "In questo anno difficile e, a tratti, drammatico, uno dei vocaboli più usati è resilienza – ha dichiarato Mauro Sereni di Consultinvest, dal 2013 main sponsor della manifestazione- Coraggio, dedizione, determinazione e lealtà mai come oggi devono essere parole che ci sostengono e il Premio Fair Play Menarini da sempre si impegna a valorizzare e diffondere questi principi". Grande soddisfazione anche da parte del sindaco Mario Agnelli, primo cittadino del Comune di Castiglion Fiorentino che, da nove anni a questa parte, ha tessuto un legame a doppio filo con il premio e con i suoi principi fondanti, tanto da vantare il titolo di città europea per la promozione dei valori del fair play nel mondo.

“Delle venticinque edizioni andate in scena, mi è bastato assistere alle ultime svoltesi a Castiglion Fiorentino per classificare il Premio Fair Play Menarini come una manifestazione unica nel suo genere e il nostro obiettivo è sempre stato quello di dimostrarci all'altezza del blasone del premio– dichiara il sindaco Mario Agnelli – Poterlo ospitare è un privilegio di cui possiamo solo andare fieri, anche perché il premio ha contribuito ad accrescere l'immagine della nostra città a livello internazionale, sia sul versante della promozione che dal punto di vista sportivo e valoriale. Nella piena osservanza di tutte le misure di sicurezza, l'edizione del venticinquennale è stata un grande successo e si è conclusa rispettando le attese che si erano create.”

Di seguito, l'elenco completo dei premiati del XXV Premio Internazionale Fair Play Menarini: Massimo Bonini – categoria “Fair play” Stefan Edberg – categoria “Carriera nel fair play” Sinisa Mihajlovic – categoria “Sport e salute” Pierluigi Marzorati – categoria “Una vita per lo sport” Eleonora Goldoni – categoria “Fair play e solidarietà” Matteo Marconcini – categoria “Promozione dello sport” Patrizio Oliva – categoria “Sport e vita” Katinka Hosszu – categoria “Personaggio mito” Patrick Kluivert – categoria “I valori sociali dello sport” Romano Battisti – categoria “Lo sport oltre lo sport” Marco Tardelli e Hansi Müller – Premio speciale Paolo Rossi “Modello per i giovani” Pierluigi Collina – Premio speciale Sustenium “Energia e cuore” Valentina Rodini e Federica Cesarini – Premio speciale “L'Italia nel cuore” Lucia Blini – Premio speciale Franco Lauro “Narrare le emozioni” Sofia Fiorini – Premio Fiamme Gialle “ Studio e sport “

yahoo!sport

Sport: le grandi leggende nella notte magica del Premio Fair Play Menarini

webinfo@adnkronos.com (Web Info)

2 settembre 2021



Una vera e propria pioggia di emozioni è quella che, tra ospiti illustri e grandi leggende dello sport italiano e mondiale, ha accompagnato la cerimonia di premiazione del XXV Premio Internazionale Fair Play Menarini. Un'edizione 2021 davvero speciale che ha visto la kermesse dedicata all'etica e al fair play tornare in pista, dopo le restrizioni del 2020, con un programma completo e ricco di eventi collaterali, per celebrare in grande spolvero il venticinquesimo anniversario della sua fondazione. A Castiglion Fiorentino (Arezzo) nella suggestiva cornice del Loggiato Vasariano di piazza del Municipio, impreziosita per l'occasione da una spettacolare scenografia, hanno infatti brillato le più luminose stelle del panorama sportivo italiano ed internazionale facendosi portatrici, attraverso le loro storie, di messaggi di fiducia, impegno e grande umanità.

"Oggi festeggiamo i primi venticinque anni del Premio Fair Play Menarini: un risultato incredibile in un anno eccezionale per lo sport italiano – ha detto Ennio Troiano, Direttore Risorse Umane Global di Menarini - Ci auguriamo che i valori del fair play, fondati sulla condivisione di principi che rappresentano la vera essenza dello sport, possano aiutarci a guardare con ottimismo al futuro".

Trasmessa in diretta televisiva su Sportitalia (canale 60 del digitale terrestre), la magica serata del Fair Play Menarini ha visto nuovamente al timone il giornalista Lorenzo Dallari e l'ex pallavolista Rachele Sangiuliano, una coppia collaudata che, anche quest'anno, ci ha guidato attraverso i racconti e i successi dei big che, sul palco, hanno ritirato l'ambito riconoscimento: dall'ex tennista svedese Stefan Edberg all'icona del basket Pierluigi Marzorati, dall'Iron Lady del nuoto Katinka Hosszu all'eclettico Patrizio Oliva, dalla calciatrice Eleonora Goldoni ai due olimpionici italiani Romano Battisti e Matteo Marconcini, passando per i grandi nomi del calcio Sinisa Mihajlovic, Patrick Kluivert e Massimo Bonini. Grande commozione è stata suscitata dall'assegnazione del Premio speciale dedicato al ricordo di Paolo Rossi, ritirato da Marco Tardelli e Hansi Müller, mentre uno scroscio di applausi ha fatto da tappeto all'arrivo delle canottiere Valentina Rodini e Federica Cesarini che, dopo l'oro olimpico conquistato ai Giochi di Tokyo 2020, hanno ritirato il Premio speciale "L'Italia nel cuore". E se la categoria "Narrare le emozioni", dallo scorso anno intitolata alla memoria di Franco Lauro, è andato alla giornalista sportiva di Mediaset Lucia Blini, e il riconoscimento "Sustenium Energia e Cuore" all'ex fischietto Pierluigi Collina, ad aggiudicarsi il Premio speciale "Studio e sport", frutto dell'illustre collaborazione con il Centro sportivo delle Fiamme Gialle, è stata la giovane marciatrice Sofia Fiorini.

"Non ci sono parole per descrivere l'emozione di aver vissuto una serata come questa. Una serata in cui non sono mancati istanti di gioia, alternati a momenti di grande riflessione, soprattutto per quanto riguarda il premio intitolato alla memoria del grande campione Paolo Rossi nella categoria 'Modello per i giovani', assegnato a Marco Tardelli e Hansi Müller, due grandi amici di Pablito – afferma Angelo Morelli, presidente del Comitato organizzatore del premio - Sono stati venticinque anni di duro lavoro, ma anche di grandi soddisfazioni, emozioni e ricchezza personale. Aver potuto gioire della presenza di tanti campioni, provenienti da ogni parte del mondo, è stato per noi organizzatori una cosa così grande da non riuscire neppure a raccontarla. Ringraziamo enti, istituzioni, giornalisti e sponsor per esserci stati così vicini e aver creduto nel nostro progetto. E, non da ultimi, i nostri ringraziamenti vanno anche a tutti coloro che hanno collaborato alla realizzazione dell'evento, una squadra sicuramente affiatata e responsabilizzata".

Tra i frangenti clou della serata, impossibile non annoverare la presentazione ufficiale del francobollo dedicato alla XXV edizione del Premio Fair Play Mecenate: un francobollo celebrativo, appartenente alla serie tematiche "Lo sport", che sarà emesso dal Ministero dello sviluppo economico.

"In questo anno difficile e, a tratti, drammatico, uno dei vocaboli più usati è resilienza – ha dichiarato Mauro Sereni di Consultinvest, dal 2013 main sponsor della manifestazione- Coraggio, dedizione, determinazione e lealtà mai come oggi devono essere parole che ci sostengono e il Premio Fair Play Menarini da sempre si impegna a valorizzare e diffondere questi principi".

Grande soddisfazione anche da parte del sindaco Mario Agnelli, primo cittadino del Comune di Castiglion Fiorentino che, da nove anni a questa parte, ha tessuto un legame a doppio filo con il premio e con i suoi principi fondanti, tanto da vantare il titolo di città europea per la promozione dei valori del fair play nel mondo.

“Delle venticinque edizioni andate in scena, mi è bastato assistere alle ultime svoltesi a Castiglion Fiorentino per classificare il Premio Fair Play Menarini come una manifestazione unica nel suo genere e il nostro obiettivo è sempre stato quello di dimostrarci all’altezza del blasone del premio– dichiara il sindaco Mario Agnelli – Poterlo ospitare è un privilegio di cui possiamo solo andare fieri, anche perché il premio ha contribuito ad accrescere l’immagine della nostra città a livello internazionale, sia sul versante della promozione che dal punto di vista sportivo e valoriale. Nella piena osservanza di tutte le misure di sicurezza, l’edizione del venticinquennale è stata un grande successo e si è conclusa rispettando le attese che si erano create.”

Di seguito, l’elenco completo dei premiati del XXV Premio Internazionale Fair Play Menarini:

Massimo Bonini – categoria “Fair play”

Stefan Edberg – categoria “Carriera nel fair play”

Sinisa Mihajlovic – categoria “Sport e salute”

Pierluigi Marzorati – categoria “Una vita per lo sport”

Eleonora Goldoni – categoria “Fair play e solidarietà”

Matteo Marconcini – categoria “Promozione dello sport”

Patrizio Oliva – categoria “Sport e vita”

Katinka Hosszu – categoria “Personaggio mito”

Patrick Kluivert – categoria “I valori sociali dello sport”

Romano Battisti – categoria “Lo sport oltre lo sport”

Marco Tardelli e Hansi Müller – Premio speciale Paolo Rossi “Modello per i giovani”

Pierluigi Collina – Premio speciale Sustenium “Energia e cuore”

Valentina Rodini e Federica Cesarini – Premio speciale “L’Italia nel cuore”

Lucia Blini – Premio speciale Franco Lauro “Narrare le emozioni”

Sofia Fiorini – Premio Fiamme Gialle “ Studio e sport “

yahoo!sport



>> Italpress | Italpress

Tardelli e Mihajlović tra i protagonisti del Fair Play Menarini

2 settembre 2021

A Castiglion Fiorentino si è svolta la premiazione del XXV Premio Internazionale Fair Play Menarini. Tra i protagonisti Marco Tardelli, campione del mondo del 1982, che ha ricevuto il riconoscimento speciale dedicato al ricordo di Paolo Rossi. Presente anche l'allenatore del Bologna, Siniša Mihajlović, che ha guidato la Nazionale infermieri nel giorno dell'apertura della tre giorni del Premio, con la partita di beneficenza Match for life. ari/gtr

https://video.italpress.com/play/mp4/video/gdm0p15r9z0jgaoyl87jkeo2

yahoo!sport



>> Italpress | Italpress

A Castiglion Fiorentino il XXV Premio Fair Play Menarini

2 settembre 2021

A Castiglion Fiorentino, nella suggestiva cornice del Loggiato Vasariano di piazza del Municipio, si è svolta la cerimonia di premiazione del XXV Premio Internazionale Fair Play Menarini. Un'edizione 2021 tra ospiti illustri e grandi leggende dello sport italiano e mondiale che ha visto la kermesse dedicata all'etica e al fair play tornare in pista, dopo le restrizioni del 2020, con un programma completo e ricco di eventi collaterali, per celebrare in grande spolvero il 25° anniversario della sua fondazione.
ari/gtr

https://video.italpress.com/play/mp4/video/r6x05p39kzgrx5ebdmj7voga

YAHOO! ITALIA

A Castiglion Fiorentino notte magica per XXV Premio internazionale Fair play Menarini

webinfo@adnkronos.com (Web Info)

2 settembre 2021 · 5 minuto per la lettura



Una vera e propria pioggia di emozioni è quella che, tra ospiti illustri e grandi leggende dello sport italiano e mondiale, ha accompagnato la cerimonia di premiazione del XXV Premio Internazionale Fair Play Menarini. Un'edizione 2021 davvero speciale che ha visto la kermesse dedicata all'etica e al fair play tornare in pista, dopo le restrizioni del 2020, con un programma completo e ricco di eventi collaterali, per celebrare in grande spolvero il venticinquesimo anniversario della sua fondazione. A Castiglion Fiorentino, nella suggestiva cornice del Loggiato Vasariano di piazza del Municipio, impreziosita per l'occasione da una spettacolare scenografia, hanno infatti brillato le più luminose stelle del panorama sportivo italiano ed internazionale facendosi portatrici, attraverso le loro storie, di messaggi di fiducia, impegno e grande umanità.

"Festeggiamo i primi venticinque anni del Premio Fair Play Menarini: un risultato incredibile in un anno eccezionale per lo sport italiano – ha detto Ennio Troiano, Direttore Risorse Umane Global di Menarini - Ci auguriamo che i valori del fair play, fondati sulla condivisione di principi che rappresentano la vera essenza dello sport, possano aiutarci a guardare con ottimismo al futuro".

Trasmessa in diretta televisiva su Sportitalia (canale 60 del digitale terrestre), la magica serata del Fair Play Menarini ha visto nuovamente al timone il giornalista Lorenzo Dallari e l'ex pallavolista Rachele Sangiuliano, una coppia collaudata che, anche quest'anno, ci ha guidato attraverso i racconti e i successi dei big che, sul palco, hanno ritirato l'ambito riconoscimento: dall'ex tennista svedese Stefan Edberg all'icona del basket Pierluigi Marzorati, dall'Iron Lady del nuoto Katinka Hosszu all'eclettico Patrizio Oliva, dalla calciatrice Eleonora Goldoni ai due olimpionici italiani Romano Battisti e Matteo Marconcini, passando per i grandi nomi del calcio Sinisa Mihajlovic, Patrick Kluivert e Massimo Bonini.

Grande commozione è stata suscitata dall'assegnazione del Premio speciale dedicato al ricordo di Paolo Rossi, ritirato da Marco Tardelli e Hansi Müller, mentre uno scroscio di applausi ha fatto da tappeto all'arrivo delle canottiere Valentina Rodini e Federica Cesarini che, dopo l'oro olimpico conquistato ai Giochi di Tokyo 2020, hanno ritirato il Premio speciale "L'Italia nel cuore". E se la categoria "Narrare le emozioni", dallo scorso anno intitolata alla memoria di Franco Lauro, è andato alla giornalista sportiva di Mediaset Lucia Blini, e il riconoscimento "Sustenium Energia e Cuore" all'ex fischietto Pierluigi Collina, ad aggiudicarsi il Premio speciale "Studio e sport", frutto dell'illustre collaborazione con il Centro sportivo delle Fiamme Gialle, è stata la giovane marciatrice Sofia Fiorini.

"Non ci sono parole per descrivere l'emozione di aver vissuto una serata come questa. Una serata in cui non sono mancati istanti di gioia, alternati a momenti di grande riflessione, soprattutto per quanto riguarda il premio intitolato alla memoria del grande campione Paolo Rossi nella categoria 'Modello per i giovani', assegnato a Marco Tardelli e Hansi Müller, due grandi amici di Pablito – afferma Angelo Morelli, presidente del Comitato organizzatore del premio - Sono stati venticinque anni di duro lavoro, ma anche di grandi soddisfazioni, emozioni e ricchezza personale. Aver potuto gioire della presenza di tanti campioni, provenienti da ogni parte del mondo, è stato per noi organizzatori una cosa così grande da non riuscire neppure a raccontarla. Ringraziamo enti, istituzioni, giornalisti e sponsor per esserci stati così vicini e aver creduto nel nostro progetto. E, non da ultimi, i nostri ringraziamenti vanno anche a tutti coloro che hanno collaborato alla realizzazione dell'evento, una squadra sicuramente affiatata e responsabilizzata".

Tra i frangenti clou della serata, impossibile non annoverare la presentazione ufficiale del francobollo dedicato alla XXV edizione del Premio Fair Play Mecenate: un francobollo celebrativo, appartenente alla serie tematiche "Lo sport", che sarà emesso dal Ministero dello sviluppo economico. "In questo anno difficile e, a tratti, drammatico, uno dei vocaboli più usati è resilienza – ha dichiarato Mauro Sereni di Consultinvest, dal 2013 main sponsor della manifestazione- Coraggio, dedizione, determinazione e lealtà mai come oggi devono essere parole che ci sostengono e il Premio Fair Play Menarini da sempre si impegna a valorizzare e diffondere questi principi". Grande soddisfazione anche da parte del sindaco Mario Agnelli, primo cittadino del Comune di Castiglion Fiorentino che, da nove anni a questa parte, ha tessuto un legame a doppio filo con il premio e con i suoi principi fondanti, tanto da vantare il titolo di città europea per la promozione dei valori del fair play nel mondo.

“Delle venticinque edizioni andate in scena, mi è bastato assistere alle ultime svoltesi a Castiglion Fiorentino per classificare il Premio Fair Play Menarini come una manifestazione unica nel suo genere e il nostro obiettivo è sempre stato quello di dimostrarci all'altezza del blasone del premio– dichiara il sindaco Mario Agnelli – Poterlo ospitare è un privilegio di cui possiamo solo andare fieri, anche perché il premio ha contribuito ad accrescere l'immagine della nostra città a livello internazionale, sia sul versante della promozione che dal punto di vista sportivo e valoriale. Nella piena osservanza di tutte le misure di sicurezza, l'edizione del venticinquennale è stata un grande successo e si è conclusa rispettando le attese che si erano create.”

Di seguito, l'elenco completo dei premiati del XXV Premio Internazionale Fair Play Menarini: Massimo Bonini – categoria “Fair play” Stefan Edberg – categoria “Carriera nel fair play” Sinisa Mihajlovic – categoria “Sport e salute” Pierluigi Marzorati – categoria “Una vita per lo sport” Eleonora Goldoni – categoria “Fair play e solidarietà” Matteo Marconcini – categoria “Promozione dello sport” Patrizio Oliva – categoria “Sport e vita” Katinka Hosszu – categoria “Personaggio mito” Patrick Kluivert – categoria “I valori sociali dello sport” Romano Battisti – categoria “Lo sport oltre lo sport” Marco Tardelli e Hansi Müller – Premio speciale Paolo Rossi “Modello per i giovani” Pierluigi Collina – Premio speciale Sustenium “Energia e cuore” Valentina Rodini e Federica Cesarini – Premio speciale “L'Italia nel cuore” Lucia Blini – Premio speciale Franco Lauro “Narrare le emozioni” Sofia Fiorini – Premio Fiamme Gialle “ Studio e sport “



Mihajlovic: “La cessione di Tomiyasu mi rode ma la capisco, sul nostro valore parlerà il campo. Non dimenticherò mai chi mi ha salvato la vita”

02 Set 2021 Simone Minghinelli News, OneFootball

Ieri sera a Castiglion Fiorentino, sul palco allestito nell’affascinante piazza del Municipio, Sinisa Mihajlovic ha ricevuto il XXV Premio Internazionale Fair Play Menarini per la categoria ‘Salute e Sport’. Il tecnico del Bologna è stato ovviamente intervistato e ha rilasciato le seguenti dichiarazioni:

Tomiyasu, cessione dolorosa ma comprensibile – «Del mio Bologna ero soddisfatto fino a ieri (sorride, ndr), adesso un po’ meno, però la cessione di Tomiyasu è giusta ed era programmata. Certo che quando arriva a cinque-sei ore dalla fine del mercato un po’ ti rode... Non so se la squadra sia più forte dello scorso anno, sarà il campo a parlare e lo vedremo a fine stagione. Coperta corta sulla fascia destra in difesa? No, non dico niente».

Un premio inaspettato – «Quando mi hanno comunicato che avevo vinto io ho pensato ad uno scherzo, sono uno corretto ma ci tengo tanto a vincere, diciamo così (sorride, ndr)».

I valori prima dei riflettori – «Il fair play è importante nel calcio così come nella vita. Noi personaggi del calcio guardiamo ai soldi, ma dietro allo sport c’è qualcosa di più: ti fa capire come stare in mezzo alla gente e come relazionarsi con gli avversari, ti insegna a godere delle vittorie e ad imparare dalle sconfitte. Il figlio di un amico ha cominciato a giocare a pallone e in tre anni, dai 14 ai 17, è diventato un uomo, ora è molto più responsabile. Il rispetto per il prossimo e per tutto ciò che ti circonda è la cosa che conta di più».

Serie A sempre tosta – «Magari il nostro campionato non sarà il più bello, però è senza dubbio il più difficile e qui i campioni devono faticare prima di fare la differenza come altrove».

Dal campo alla panchina – «I miei calci di punizione erano forti e precisi, ma pure accompagnati da tanta fortuna (sorride, ndr). Meglio fare il calciatore che l’allenatore, ma essere stato in campo aiuta e quando vedo la mia squadra giocare bene è bellissimo, una grande soddisfazione».

Un incarico speciale – «Ora sono anche il c.t. della Nazionale Infermieri e ne vado orgoglioso. Se sono qui e sto bene lo devo a loro e ai dottori: non mi dimenticherò mai di loro e di tutti quelli che hanno contribuito a salvarmi la vita».

Leucemia sconfitta insieme – «In momenti del genere cerchi di prendere la forza da chi ti vuole bene. Ho ricevuto tanto affetto da persone che non conoscevo, in particolare mi ha emozionato quello dei bambini: l’amore della gente è stato fondamentale, non me l’aspettavo e mi ha dato una grande spinta, così come ovviamente quello dei miei figli e di tutta la mia famiglia».

Foto: Imago Images

ZEROUNO TV
La TV dei grandi eventi

Le leggende dello sport al XXV Premio Fair Play Menarini

2 Settembre 2021 Redazione



CASTIGLION FIORENTINO (ITALPRESS) – Ospiti illustri e grandi leggende dello sport italiano e mondiale alla cerimonia di premiazione del XXV Premio Internazionale Fair Play Menarini. Un'edizione 2021 che ha visto la kermesse dedicata all'etica e al fair play tornare in pista, dopo le restrizioni del 2020, con un programma completo e ricco di eventi collaterali, per celebrare il 25° anniversario della sua fondazione. A Castiglion Fiorentino, nel Loggiato Vasariano di piazza del Municipio, le stelle del panorama sportivo italiano e internazionale si sono fatte portatrici, attraverso le loro storie, di messaggi di fiducia, impegno e grande umanità. "Festeggiamo i primi 25 anni del Premio Fair Play Menarini: un risultato incredibile in un anno eccezionale per lo sport italiano – ha detto Ennio Troiano, direttore risorse umane di Menarini – Ci auguriamo che i valori del fair play, fondati sulla condivisione di principi che rappresentano la vera assenza dello sport, possano aiutarci a guardare con ottimismo al futuro". A ricevere i premi l'ex tennista Stefan Edberg, l'icona del basket Pierluigi Marzorati, l'Iron Lady del nuoto Katinka Hosszu, il pugile Patrizio Oliva, la calciatrice Eleonora Goldoni, i due olimpionici Romano Battisti e Matteo Marconcini, quindi per il calcio Sinisa Mihajlovic, Patrick Kluivert e Massimo Bonini. Grande commozione per l'assegnazione del Premio speciale dedicato al ricordo di Paolo Rossi, ritirato da Marco Tardelli e Hansi Mùller, mentre tanti applausi sono stati riservati all'arrivo delle canottiere Valentina Rodini e Federica Cesarini che, dopo l'oro olimpico conquistato ai Giochi di Tokyo 2020, hanno ritirato il Premio speciale "L'Italia nel cuore". E se la categoria "Narrare le emozioni", dallo scorso anno intitolata alla memoria di Franco Lauro, è andato alla giornalista sportiva di Mediaset Lucia Blini, e il riconoscimento "Sustenium Energia e Cuore" all'ex fischietto Pierluigi Collina, ad aggiudicarsi il Premio speciale "Studio e sport", frutto della collaborazione con il Centro sportivo delle Fiamme Gialle, è stata la giovane marciatrice Sofia Fiorini. "Non ci sono parole per descrivere l'emozione di aver vissuto una serata come questa. Non sono mancati istanti di gioia, alternati a momenti di grande riflessione, soprattutto per quanto riguarda il premio intitolato alla memoria del grande campione Paolo Rossi nella categoria 'Modello per i giovani, assegnato a Marco Tardelli e Hansi Mùller, due grandi amici di Pablito – afferma Angelo Morelli, presidente del Comitato organizzatore del premio – Sono stati 25 anni di duro lavoro, di grandi soddisfazioni, emozioni e ricchezza personale. Aver potuto gioire della presenza di tanti campioni, provenienti da ogni parte del mondo, è stata una cosa così grande da non riuscire neppure a raccontarla". Tra i frangenti clou della serata, la presentazione del francobollo dedicato alla XXV edizione del Premio Fair Play Mecenate: un francobollo celebrativo, appartenente alla serie tematiche "Lo sport", che sarà emesso dal Ministero dello sviluppo economico.
(ITALPRESS).

МИНИСТАРСТВО ЕКОНОМСКОГ РАЗВОЈА ИЗДАЈЕ СЛАВЉЕНИ ПЕЧАТ 25 ГОДИНА МЕЂУНАРОДНЕ НАГРАДЕ САЈМА

02 септембар 2021



ЦАСТИГЛИОН ФИОРЕНТИНО (АР) - Две руке које се пружају готово до додира: ово је симболична слика фаир -плаиа која доминира средиштем пригодне марке посвећене 25. годишњици Међународне награде за фер плеј. Прави обичан печат који је Министарство за економски развој, ауторитет издавања картица - поштанских вредности, одлучило да изда 2021. године како би одало почаст догађају у години своје 25. годишњице, препознајући ону вредност коју је одувек имао био је носилац, посебно према новим генерацијама. Званично представљен синоћ, током доделе награда одржане у Цастиглион Фиорентину у присуству највећих италијанских и међународних шампиона данашњице и сутра, печат представља, за награду Фаир Плаи,

„У нашој машти одувек је постојала идеја да учинимо нешто посебно значајно за прославу 25. годишњице Међународне награде за фер плеј - изјављује **Ангело Морелли** , председник организационог одбора - *Када смо размишљали о хипотези издавања комеморације печат за који апсолутно нисмо веровали да можемо. Умјесто тога, Министарство за економски развој прихватило је наш захтјев и, за ово, желимо прије свега захвалити министру Гианцарлу Гиоргетти и свим запосленима који су радили на стварању овог посебног симбола који за нас представља и знак поновног рођења и поново покренути након драматичних месеци пандемије ".*

Припадајући тематској серији „Спорт“ која у оквиру ње укључује жигове најважнијих клубова Серије А и печат посвећен Манцинијевој победи у Италији на Европском првенству 2020. године, она Међународне награде за фер плеј слави да је спортска култура усредсређена на поштовање личности, конкуренције и ненасиља, које догађај који су 1997. осмислили Ангело Морелли и Цхиара Фатаи промовише од свог рођења. *„За нас је то било постизање сна* - закључује Морелли, - *јер је издавање пригодног печата резултат који крунише 25 година живота награде и радује све људе, нико није искључио оне који су веровали у њену мисију".*

ВЕЛИКЕ ЛЕГЕНДЕ СПОРТСКОГ СЈАЈА У ЦАСТИГЛИОН ФИОРЕНТИНУ У ЧАРОБНОЈ НОЋИ НАГРАДЕ МЕНАРИНИ САЈМА

02 септембар 2021



ЦАСТИГЛИОН ФИОРЕНТИНО (АР) - Права киша емоцијаиони је онај који је, међу славним гостима и великим легендама италијанског и светског спорта, пратио церемонију доделе КСКСВ Менаринијеве међународне награде за фер плеј. Заиста посебно издање 2021. године у којем се кермессе посвећен етици и фаир -плаиу вратио на стазу, након ограничења 2020. године, са комплетним програмом пуним колатералних догађаја, како би на велики начин прославили 25. годишњицу свог оснивања. У Цастиглион Фиорентину, у евокативном окружењу Логгиато Васариано на Пиазза дел Муниципио, који је за ову прилику украшен спектакуларном сценографијом, засијале су најсјајније звезде италијанске и међународне спортске сцене, које су кроз своје приче постале носиоци порука поверења , посвећеност и велика хуманост.

Прочитајте све ...

"ШАМПИОНИ КАЖУ СВОЈИМ": НОЋ ЕМОЦИЈА У ЦАСТИГЛИОН ФИОРЕНТИНУ СА ПРИЧАМА О МУЛЛЕРУ, ХОССЗУУ, БЕННАТИУ И САНГИУЛИАНУ

02 септембар 2021



ЦАСТИГЛИОН ФИОРЕНТИНО (АР) - Искуства, занимљивости и животне приче проживљене под заставом етике, правичности и здравих принципа спорта. Ово су били кључни елементи вечери „Шампиони говоре себи“, једног од најочекиванијих и најизочнијих колатералних догађаја КСКСВ Менарини Интернационал Фаир Плаи награде. Тренутак сусрета и размене осмишљен да пошаље поруку новим генерацијама: шампиони се не рађају, они постају. Након неуспешног наступа прошле године због ограничења Цовид-а, талк сховс се коначно вратио у програм манифестације 2021. године, освојивши јавност присутну синоћ у Јавним вртовима Цастиглион Фиорентино.

Прочитајте све ...

Stefan Edberg, l'ex tennista svedese vincitore di 6 tornei del Grande Slam, di 1 ATP Finals e 1 al mondo, in visita al Tennis Club Castiglionese.

Data:

02 Settembre 2021



Fuori programma questa mattina per Stefan Edberg, l'ex tennista svedese vincitore di 6 tornei del Grande Slam, di 1 ATP Finals e 1 al mondo, che ieri sera ha ricevuto il premio "Carriera nel Fair Play". Prima di ripartire per la Svezia ha fatto visita all'impianto sportivo del Tennis Club dove ad attenderlo c'erano una 60tina di bambini con i loro maestri. In un clima di festa è stato intonato anche l'inno nazionale manifestando, in questo modo, il grande onore che ha avuto tutto il Tennis Club ad ospitare un mito del tennis che si è contraddistinto per i successi ottenuti dentro e fuori dell'ambiente sportivo. "Grazie al Premio Fair Play Menarini nascono e crescono relazioni tra sportivi, campioni, e il luogo, con i suoi abitanti, che ospita la manifestazione. Le visite al territorio ma soprattutto gli incontri con i giovani sportivi rappresentano quel valore aggiunto che eventi anche di carattere internazionale possono apportare alla nostra Città. Fa piacere che un grande campione come Stefan Edberg si sia voluto soffermare, prima di ritornare a casa, a Castiglion Fiorentino per vedere il campus in pieno svolgimento al Tennis Club avendo parole di apprezzamento per le caratteristiche dell'impianto castiglionese " conclude il sindaco Mario Agnelli.


STEFAN
EDBERG


STEFAN
EDBERG










STEFAN
EDBERG

Arezzo24.net
le notizie che contano...

La storia del tennis a Castiglion Fiorentino: Stefan Edberg in visita al Tennis Club Ar24Tv

GIOVEDÌ, 02 SETTEMBRE 2021 12:07. INSERITO IN SPORT



Scritto da **Nicola Brandini**



Nel pomeriggio di mercoledì 1 settembre il Tennis Club Castiglionese ha ricevuto un ospite d'eccezione, l'ex tennista svedese Stefan Edberg.

Accompagnato dal sindaco Mario Agnelli, Edberg ha visitato il circolo tennistico di Castiglion Fiorentino ed è stato accolto con molto entusiasmo da tutti i ragazzi presenti. Sul campo principale, poi, è stato scritto il nome del campione svedese con le palline da tennis. Inoltre è stato anche fatto suonare l'Inno d'Italia. Edberg si è trattenuto per un po' al circolo per gli autografi e le foto di rito.

Stefan Edberg si trovava a Castiglion Fiorentino in occasione della 25ª edizione del Premio Fair Play, che lo ha premiato nella categoria "Carriera nel fair play". Nella sua carriera di tennista, che ha raggiunto il suo apice nella seconda metà degli anni 80, Edberg ha vinto sei tornei del Grande Slam e nel 1990 è stato il tennista numero uno al mondo nella classifica Atp. Nel suo ricco palmares ci sono due Wimbledon, due Australian Open e due Us Open vinti, oltre a quattro medaglie d'oro nella Coppa Davis conquistate tra il 1984 e il 1994. Attualmente è un allenatore di tennis.

Stefan Edberg, l'ex tennista svedese vincitore di 6 tornei del Grande Slam, di 1 ATP Finals e 1 al mondo, in visita al Tennis Club Castiglionese.

Fuori programma questa mattina per Stefan Edberg, l'ex tennista svedese vincitore di 6 tornei del Grande Slam, di 1 ATP Finals e 1 al mondo, che ieri sera ha ricevuto il premio "Carriera nel Fair Play". Prima di ripartire per la Svezia ha fatto visita all'impianto sportivo del Tennis Club dove ad attenderlo c'erano una 60tina di bambini con i loro maestri. In un clima di festa è stato intonato anche l'inno nazionale manifestando, in questo modo, il grande onore che ha avuto tutto il Tennis Club ad ospitare un mito del tennis che si è contraddistinto per i successi ottenuti dentro e fuori dell'ambiente sportivo. "Grazie al Premio Fair Play Menarini nascono e crescono relazioni tra sportivi, campioni, e il luogo, con i suoi abitanti, che ospita la manifestazione. Le visite al territorio ma soprattutto gli incontri con i giovani sportivi rappresentano quel valore aggiunto che eventi anche di carattere internazionale possono apportare alla nostra Città. Fa piacere che un grande campione come Stefan Edberg si sia voluto soffermare, prima di ritornare a casa, a Castiglion Fiorentino per vedere il campus in pieno svolgimento al Tennis Club avendo parole di apprezzamento per le caratteristiche dell'impianto castiglionese " conclude il sindaco Mario Agnelli.







La storia del tennis a Castiglion Fiorentino: Stefan Edberg in visita al Tennis Club

30 views • Sep 2, 2021

1 0 SHARE SAVE ...

Arezzo24
350 subscribers

SUBSCRIBE

Nel pomeriggio di mercoledì 1 settembre il Tennis Club Castiglionese ha ricevuto un ospite d'eccezione, l'ex tennista svedese Stefan Edberg.

https://youtu.be/J7GxbowFMwM

AREZZONOTIZIE

Stefan Edberg, l'ex campione di tennis svedese in visita al Tennis Club Castiglionese

Prima di ripartire per la Svezia ha fatto visita all'impianto sportivo del Tennis Club dove ad attenderlo c'erano una sessantina di bambini con i loro maestri



Fuori programma questa mattina per Stefan Edberg, l'ex tennista svedese vincitore di 6 tornei del Grande Slam, di 1 ATP Finals e primo al mondo, che ieri sera ha ricevuto il premio "Carriera nel Fair Play". Prima di ripartire per la Svezia ha fatto visita all'impianto sportivo del Tennis Club dove ad attenderlo c'erano una sessantina di bambini con i loro maestri. In un clima di festa è stato intonato anche l'inno nazionale manifestando, in questo modo, il grande onore che ha avuto tutto il Tennis Club ad ospitare un mito del tennis che si è contraddistinto per i successi ottenuti dentro e fuori dell'ambiente sportivo. "Grazie al Premio Fair Play Menarini nascono e crescono relazioni tra sportivi, campioni, e il luogo, con i suoi abitanti, che ospita la manifestazione. Le visite al territorio ma soprattutto gli incontri con i giovani sportivi rappresentano quel valore aggiunto che eventi anche di carattere internazionale possono apportare alla nostra Città. Fa piacere che un grande campione come Stefan Edberg si sia voluto soffermare, prima di ritornare a casa, a Castiglion Fiorentino per vedere il campus in pieno svolgimento al Tennis Club avendo parole di apprezzamento per le caratteristiche dell'impianto castiglionese " conclude il sindaco Mario Agnelli.

ArezzoWeb INFORMA

Stefan Edberg in visita al Tennis Club Castiglionese

L'ex tennista svedese vanta in carriera 6 tornei del Grande Slam e 1 ATP Finals

Di **Redazione** - 2 Settembre 2021



Fuori programma questa mattina per Stefan Edberg, l'ex tennista svedese vincitore di 6 tornei del Grande Slam, di 1 ATP Finals e 1 al mondo, che ieri sera ha ricevuto il premio "Carriera nel Fair Play".

Prima di ripartire per la Svezia ha fatto visita all'impianto sportivo del Tennis Club dove ad attenderlo c'erano una 60tina di bambini con i loro maestri. In un clima di festa è stato intonato anche l'inno nazionale manifestando, in questo modo, il grande onore che ha avuto tutto il Tennis Club ad ospitare un mito del tennis che si è contraddistinto per i successi ottenuti dentro e fuori dell'ambiente sportivo.

"Grazie al Premio Fair Play Menarini nascono e crescono relazioni tra sportivi, campioni, e il luogo, con i suoi abitanti, che ospita la manifestazione. Le visite al territorio ma soprattutto gli incontri con i giovani sportivi rappresentano quel valore aggiunto che eventi anche di carattere internazionale possono apportare alla nostra Città. Fa piacere che un grande campione come Stefan Edberg si sia voluto soffermare, prima di ritornare a casa, a Castiglion Fiorentino per vedere il campus in pieno svolgimento al Tennis Club avendo parole di apprezzamento per le caratteristiche dell'impianto castiglionese " conclude il sindaco Mario Agnelli.

CENTRITALIANEWS.IT
INFORMAZIONE QUOTIDIANA - Direttore Leonardo Mattioli



Cronache dai borghi | Sport

Castiglion Fiorentino : Stefan Edberg, l'ex tennista svedese vincitore di 6 tornei del Grande Slam, di 1 ATP Finals e 1 al mondo, in visita al Tennis Club Castiglionese.

2 Settembre 2021 [CPD_READS_THIS]

Fuori programma questa mattina per Stefan Edberg, l'ex tennista svedese vincitore di 6 tornei del Grande Slam, di 1 ATP Finals e 1 al mondo, che ieri sera ha ricevuto il premio "Carriera nel Fair Play". Prima di ripartire per la Svezia ha fatto visita all'impianto sportivo del Tennis Club dove ad attenderlo c'erano una 60tina di bambini con i loro maestri. In un clima di festa è stato intonato anche l'inno nazionale manifestando, in questo modo, il grande onore che ha avuto tutto il Tennis Club ad ospitare un mito del tennis che si è contraddistinto per i successi ottenuti dentro e fuori dell'ambiente sportivo. "Grazie al Premio Fair Play Menarini nascono e crescono relazioni tra sportivi, campioni, e il luogo, con i suoi abitanti, che ospita la manifestazione. Le visite al territorio ma soprattutto gli incontri con i giovani sportivi rappresentano quel valore aggiunto che eventi anche di carattere internazionale possono apportare alla nostra Città. Fa piacere che un grande campione come Stefan Edberg si sia voluto soffermare, prima di ritornare a casa, a Castiglion Fiorentino per vedere il campus in pieno svolgimento al Tennis Club avendo parole di apprezzamento per le caratteristiche dell'impianto castiglionese " conclude il sindaco Mario Agnelli.

QUInews Valdichiana.it

Fuori programma per l'ex asso del tennis Edberg

Tweet



Prima di rientrate in Svezia dopo aver ricevuto i premio "Carriera nel Fair Play" ha visitato il Tennis Club alla presenza di circa 60 piccoli atleti

CASTIGLION FIORENTINO — Fuori programma questa mattina per **Stefan Edberg**, l'ex tennista svedese **vincitore** di 6 tornei del Grande Slam, di 1 ATP Finals e 1 al mondo, che ieri sera ha ricevuto il premio **"Carriera nel Fair Play"**.

Prima di ripartire per la Svezia **ha fatto visita all'impianto sportivo del Tennis Club** dove ad attenderlo c'erano **una sessantina di bambini con i loro maestri**. In un clima di festa è stato intonato anche l'inno nazionale manifestando, in questo modo, il grande onore che ha avuto tutto il Tennis Club ad ospitare un mito del tennis che si è contraddistinto per i successi ottenuti dentro e fuori dell'ambiente sportivo.

"Grazie al **Premio Fair Play Menarini** nascono e crescono relazioni tra sportivi, campioni, e il luogo, con i suoi abitanti, che ospita la manifestazione. Le visite al territorio ma soprattutto gli incontri con i giovani sportivi rappresentano quel valore aggiunto che eventi anche di carattere internazionale possono apportare alla nostra Città. Fa piacere che un grande campione come Stefan Edberg si sia voluto fermare, prima di ritornare a casa, **a Castiglion Fiorentino per vedere il campus in pieno svolgimento al Tennis Club** avendo parole di apprezzamento per le caratteristiche dell'impianto castiglionese " commenta il **sindaco Mario Agnelli**.

Edberg visita Tennis Club

Settembre 2, 2021

di Barbara Perissi



Fuori programma questa mattina per Stefan Edberg, l'ex tennista svedese vincitore di 6 tornei del Grande Slam, di 1 ATP Finals e 1 al mondo, che ieri sera ha ricevuto il premio "Carriera nel Fair Play". Prima di ripartire per la Svezia ha fatto visita all'impianto sportivo del Tennis Club dove ad attenderlo c'erano una sessantina di bambini con i loro maestri. In un clima di festa è stato intonato anche l'inno nazionale manifestando, in questo modo, il grande onore che ha avuto tutto il Tennis Club ad ospitare un mito del tennis che si è contraddistinto per i successi ottenuti dentro e fuori dell'ambiente sportivo. "Grazie al Premio Fair Play Menarini nascono e crescono relazioni tra sportivi, campioni, e il luogo, con i suoi abitanti, che ospita la manifestazione. Le visite al territorio ma soprattutto gli incontri con i giovani sportivi rappresentano quel valore aggiunto che eventi anche di carattere internazionale possono apportare alla nostra Città. Fa piacere che un grande campione come Stefan Edberg si sia voluto soffermare, prima di ritornare a casa, a Castiglion Fiorentino per vedere il campus in pieno svolgimento al Tennis Club avendo parole di apprezzamento per le caratteristiche dell'impianto castiglionese " conclude il sindaco Mario Agnelli.

1997 - 2021
25°
FAIR PLAY

Rassegna Stampa
3 settembre 2021

XXV PREMIO INTERNAZIONALE
FAIR PLAY MENARINI

MENARINI

ANSA.it Video



https://vs.ansa.it/sito/video_mp4_export/p20210903202907101.mp4

25° PREMIO INTERNAZIONALE FAIR PLAY MENARINI: TARGA A PATRIZIO OLIVA

3 Settembre 2021 0

Share



NAPOLI – Brilla nella notte di Castiglion Fiorentino la stella di **Patrizio Oliva**, campione del pugilato italiano premiato al **XXV Premio Internazionale Fair Play Menarini** per la categoria "*sport e vita*". Il campione è apparso molto emozionato sul palco della kermesse quando ha spiegato il segreto della boxe che rappresenta anche un po' la metafora della vita: "*Il difficile della boxe è sapersi difendere, parare i colpi, perché tutti sono bravi a colpire*". Nel ricevere il premio, ha ricordato quanto il *fair play* pervada da sempre il mondo dello sport: "*Innanzitutto lo sport è sinonimo di inclusione; De Cubertain diceva che è importante partecipare, il che vuol dire che lo sport deve essere aperto a tutti e non deve escludere nessuno. E poi il mondo dello sport è pieno di gesti di grande umanità, basti pensare a Coppi e Bartali che si scambiano la borraccia o a Di Canio che durante un incontro di Premier League tra Everton e West Ham, al momento di tirare in porta si fermò perché il portiere della squadra avversaria si era infortunato. Il mondo dello sport è un serbatoio di gesti di grande umanità*". E parlando della sua grande versatilità, poiché passa con grande disinvoltura dallo sport al teatro alla musica, ha ribadito l'importanza della flessibilità nella vita: "*Io credo di essere soprattutto una persona versatile; quando il cambiamento bussa alla porta mia porta sono abituato ad aprirla e ad accoglierlo*".



Anche **Ennio Troiano**, Direttore Risorse Umane Global di Menarini ha commentato con grande soddisfazione la 25esima edizione del Premio: "*Oggi festeggiamo i primi venticinque anni del Premio Fair Play Menarini: un risultato incredibile in un anno eccezionale per lo sport italiano. Ci auguriamo che i valori del fair play, fondati sulla condivisione di principi che rappresentano la vera essenza dello sport, possano aiutarci a guardare con ottimismo al futuro*".

APPRODO CALABRIA
Direttore responsabile Luigi Longo

Le leggende dello sport al XXV Premio Fair Play Menarini



CASTIGLION FIORENTINO (ITALPRESS) – Ospiti illustri e grandi leggende dello sport italiano e mondiale alla cerimonia di premiazione del XXV Premio Internazionale Fair Play Menarini. Un'edizione 2021 che ha visto la kermesse dedicata all'etica e al fair play tornare in pista, dopo le restrizioni del 2020, con un programma completo e ricco di eventi collaterali, per celebrare il 25° anniversario della sua fondazione. A Castiglion Fiorentino, nel Loggiato Vasariano di piazza del Municipio, le stelle del panorama sportivo italiano e internazionale si sono fatte portatrici, attraverso le loro storie, di messaggi di fiducia, impegno e grande umanità. "Festeggiamo i primi 25 anni del Premio Fair Play Menarini: un risultato incredibile in un anno eccezionale per lo sport italiano – ha detto Ennio Troiano, direttore risorse umane di Menarini – Ci auguriamo che i valori del fair play, fondati sulla condivisione di principi che rappresentano la vera assenza dello sport, possano aiutarci a guardare con ottimismo al futuro". A ricevere i premi l'ex tennista Stefan Edberg, l'icona del basket Pierluigi Marzorati, l'Iron Lady del nuoto Katinka Hosszu, il pugile Patrizio Oliva, la calciatrice Eleonora Goldoni, i due olimpionici Romano Battisti e Matteo Marconcini, quindi per il calcio Sinisa Mihajlovic, Patrick Kluivert e Massimo Bonini. Grande commozione per l'assegnazione del Premio speciale dedicato al ricordo di Paolo Rossi, ritirato da Marco Tardelli e Hansi Müller, mentre tanti applausi sono stati riservati all'arrivo delle canottiere Valentina Rodini e Federica Cesarini che, dopo l'oro olimpico conquistato ai Giochi di Tokyo 2020, hanno ritirato il Premio speciale "L'Italia nel cuore". E se la categoria "Narrare le emozioni", dallo scorso anno intitolata alla memoria di Franco Lauro, è andato alla giornalista sportiva di Mediaset Lucia Bilini, e il riconoscimento "Sustenium Energia e Cuore" all'ex fischietto Pierluigi Collina, ad aggiudicarsi il Premio speciale "Studio e sport", frutto della collaborazione con il Centro sportivo delle Fiamme Gialle, è stata la giovane marciatrice Sofia Fiorini. "Non ci sono parole per descrivere l'emozione di aver vissuto una serata come questa. Non sono mancati istanti di gioia, alternati a momenti di grande riflessione, soprattutto per quanto riguarda il premio intitolato alla memoria del grande campione Paolo Rossi nella categoria 'Modello per i giovani, assegnato a Marco Tardelli e Hansi Müller, due grandi amici di Pablito – afferma Angelo Morelli, presidente del Comitato organizzatore del premio – Sono stati 25 anni di duro lavoro, di grandi soddisfazioni, emozioni e ricchezza personale. Aver potuto gioire della presenza di tanti campioni, provenienti da ogni parte del mondo, è stata una cosa così grande da non riuscire neppure a raccontarla". Tra i frangenti clou della serata, la presentazione del francobollo dedicato alla XXV edizione del Premio Fair Play Mecenate: un francobollo celebrativo, appartenente alla serie tematiche "Lo sport", che sarà emesso dal Ministero dello sviluppo economico.
(ITALPRESS).

Arezzo24.net
le notizie che contano...

Il Mise emette il francobollo celebrativo dei 25 anni del Premio Fair Play

VENERDÌ, 03 SETTEMBRE 2021 06:30. INSERITO IN SPORT

Ar24 Scritto da **Redazione Arezzo24**



Appartenente alla serie tematica "Lo Sport", il francobollo ordinario dedicato al Premio Internazionale Fair Play celebra la sana cultura sportiva di cui da sempre la manifestazione si fa portatrice

CASTIGLION FIORENTINO (AR)- Due mani che si tendono fin quasi a toccarsi: è questa l'immagine simbolo del fair play che troneggia al centro del francobollo celebrativo dedicato ai 25 anni del Premio Internazionale Fair Play. Un vero e proprio francobollo ordinario che il Ministero dello sviluppo economico, autorità emittente delle carte – valori postali, ha decretato di emettere in questo 2021 per omaggiare la manifestazione nell'anno del suo venticinquennale, riconoscendole quel tessuto valoriale di cui, da sempre, si fa portatrice, soprattutto nei confronti delle nuove generazioni. Presentato ufficialmente ieri sera, nel corso della cerimonia di premiazione svoltasi a Castiglion Fiorentino alla presenza dei più grandi campioni italiani e internazionali di oggi e di domani, il francobollo rappresenta, per il Premio Fair Play, un riconoscimento di elevato spessore che onora l'impegno e il forte senso di responsabilità con cui, da ormai un quarto da secolo, porta avanti la sua mission.

"Nella nostra immaginazione, c'è sempre stata l'dea di fare qualcosa di particolarmente significativo per festeggiare il 25° anniversario del Premio Internazionale Fair Play – dichiara **Angelo Morelli**, presidente del Comitato organizzatore – *Quando abbiamo pensato all'ipotesi dell'emissione di un francobollo commemorativo non credevamo assolutamente di poterci riuscire. Invece il Ministero dello Sviluppo Economico ha accolto la nostra richiesta e, di questo, vogliamo in primo luogo ringraziare il Ministro Giancarlo Giorgetti e tutto lo staff che ha lavorato alla realizzazione di questo speciale simbolo che, per noi, rappresenta anche un segnale di rinascita e ripartenza dopo i drammatici mesi della pandemia".*

Appartenente alla serie tematica "Lo sport" che, al suo interno, annovera i francobolli dei più importanti club della Serie A e il francobollo dedicato alla vittoria dell'Italia di Mancini agli Europei 2020, quello del Premio Internazionale Fair Play celebra quella cultura sportiva incentrata sul rispetto della persona, sulla competizione e sulla non violenza, che la manifestazione ideata nel 1997 da Angelo Morelli e Chiara Fatai promuove fin dalla sua nascita. *"Per noi è stata il raggiungimento di un sogno* – conclude Morelli,- *perché l'emissione di un francobollo commemorativo è un risultato che corona 25 anni di vita del premio e gratifica tutte le persone , nessuna esclusa che hanno creduto nella sua mission".*



A Castiglion Fiorentino il XXV Premio Fair Play Menarini

B Blog Taormina 03 settembre 2021 00:12 Notizie da: Città di Taormina



Fonte immagine: Blog Taormina - link

A Castiglion Fiorentino, nella suggestiva cornice del Loggiato Vasariano di piazza del Municipio, si è svolta la cerimonia di premiazione del XXV Premio Internazionale Fair Play Menarini. Un'edizione 2021 tra ospiti illustri e grandi leggende dello sport italiano e mondiale che ha visto la kermesse dedicata all'etica e al fair play tornare in pista, dopo...

Leggi la notizia integrale su: Blog Taormina

Il post dal titolo: «A Castiglion Fiorentino il XXV Premio Fair Play Menarini» è apparso il giorno 03 settembre 2021 alle ore 00:12 sul quotidiano online *Blog Taormina* dove ogni giorno puoi trovare le ultime notizie dell'area geografica relativa a Taormina.

BLOGTAORMINA

A Castiglion Fiorentino il XXV Premio Fair Play Menarini

di **Redazione** - 03/09/2021



A Castiglion Fiorentino, nella suggestiva cornice del Loggiato Vasariano di piazza del Municipio, si è svolta la cerimonia di premiazione del XXV Premio Internazionale Fair Play Menarini. Un'edizione 2021 tra ospiti illustri e grandi leggende dello sport italiano e mondiale che ha visto la kermesse dedicata all'etica e al fair play tornare in pista, dopo le restrizioni del 2020, con un programma completo e ricco di eventi collaterali, per celebrare in grande spolvero il 25° anniversario della sua fondazione.

ari/gtr

https://video.italpress.com/play/mp4/video/r6x05p39kzgrx5ebdmj7voga

BLOGTAORMINA

Tardelli e Mihajlović tra i protagonisti del Fair Play Menarini

di **Redazione** - 03/09/2021



A Castiglion Fiorentino si è svolta la premiazione del XXV Premio Internazionale Fair Play Menarini. Tra i protagonisti Marco Tardelli, campione del mondo del 1982, che ha ricevuto il riconoscimento speciale dedicato al ricordo di Paolo Rossi. Presente anche l'allenatore del Bologna, Siniša Mihajlović, che ha guidato la Nazionale infermieri nel giorno dell'apertura della tre giorni del Premio, con la partita di beneficenza Match for life.
ari/gtr

https://video.italpress.com/play/mp4/video/gdm0p15r9z0jgaoyl87jkeo2

bluerating

Consultinvest, uno sponsor d'eccezione

DI REDAZIONE

9 SETTEMBRE 2021 | 12:12

Privacy

Si è conclusa la XXV° edizione del Premio Internazionale **Fair Play – Menarini**, che ha visto il supporto come 'main sponsor' di Consultinvest – primario gruppo finanziario in Italia guidato da Maurizio Vitolo. La speciale edizione 2021 della manifestazione ha visto una tre giorni ricca di incontri ed eventi collaterali, volta a celebrare, in un clima di grande festa, il 25° anniversario del premio dedicato ai valori dell'etica, del fair play e della solidarietà.

La cerimonia di premiazione si è tenuta, come di consueto, a Castiglion Fiorentino, nello splendido scenario del Loggiato Vasari di piazza del Municipio, con la conduzione di Lorenzo Dallari e Rachele Sangiuliano, e la messa in onda, in diretta, su Sportitalia: una parata di big e stelle dello sport mondiale che, tra storie e sorprese, ha visto sfilare tanti sportivi del panorama contemporaneo, grandi campioni del passato e personaggi di fama mondiale, portavoce dei valori dell'etica, del fair play e dell'impegno sociale e civile. Valori che Consultinvest condivide fortemente, e che continua a perseguire attraverso la sua politica di sponsorizzazione nel mondo dello sport e della cultura, rinnovando anche quest'anno la propria partnership al fianco del consulente Mauro Sereni, che ha rappresentato il Gruppo Consultinvest per tutta la durata della manifestazione.

"Da diversi anni Consultinvest è impegnata in qualità di sponsor di realtà del mondo sportivo e della cultura e rinnova anche quest'anno il proprio supporto al Premio Internazionale Fair Play – Menarini, manifestazione che si fa portavoce di valori sportivi emblematici dell'etica, del rispetto e della solidarietà. La sensibilizzazione e la riflessione sui grandi valori dello sport e della società civile sono tra gli obiettivi principali di questa manifestazione internazionale e sono più che mai rilevanti in questa fase storica di ripartenza" ha dichiarato **Maurizio Vitolo**, alla guida del Gruppo Consultinvest.

"***In questo anno difficile e, a tratti, drammatico, uno dei vocaboli più usati è resilienza*** – ha dichiarato **Mauro Sereni** di Consultinvest – ***Coraggio, dedizione, determinazione e lealtà mai come oggi devono essere parole che ci sostengono e il Premio Fair Play Menarini da sempre si impegna a valorizzare e diffondere questi principi***".

Obiettivo del Premio Internazionale Fair Play – Menarini è quello di assegnare dei riconoscimenti ad importanti e significativi personaggi del mondo sportivo nazionale ed internazionale, campioni che hanno saputo essere portatori di messaggi positivi e veri esempi di fair play.

La XXV° edizione del Premio ha visto la partecipazione di un parterre unico e di grande rilievo di big e stelle dello sport mondiale che, attraverso le loro storie e i loro esempi, hanno mostrato il lato sano e appassionato dello sport mondiale. Il Premio speciale nella categoria "Modello per i giovani", dedicato alla memoria del campione Paolo Rossi è stato la principale novità di quest'edizione: un doveroso riconoscimento che è stato assegnato a due importanti personalità del mondo calcistico come Hans-Peter Müller e Marco Tardelli. Hanno ritirato il premio anche l'allenatore, Sinisa Mihajlovic, l'olandese Patrick Stephan Kluivert e l'ex arbitro Pierluigi Collina. Al loro fianco, hanno figurato altre leggende dello sport come il coach ed ex tennista svedese, Stefan Edberg, lo "Sparviero" del pugilato Patrizio Oliva, Pierluigi Marzorati, bandiera storica della Pallacanestro Cantù, il sammarinese Massimo Bonini, la nuotatrice ungherese da record, Katinka Hosszu, il canottiere Romano Battisti, la calciatrice Eleonora Goldoni, l'ex judoka Matteo Marconcini e il duo Rodini-Cesarini, fresco di uno storico oro olimpico nel canottaggio femminile.

Bolsamanía

Las leyendas del deporte brillan en una noche mágica en los Menarini Fair Play Awards

03 sep, 2021 00:18

Las leyendas del deporte brillan en una noche mágica en los Menarini Fair Play Awards Las leyendas del deporte brillan en una noche mágica en los Menarini Fair Play Awards

FLORENCIA, Italia, 2 de septiembre de 2021

El evento dedicado a la ética y al juego limpio celebró su 25° aniversario con una gran final que acogió a grandes estrellas del deporte italiano e internacional

FLORENCIA, Italia, 2 de septiembre de 2021 /PRNewswire/ -- La ceremonia de entrega de los premios XXV Menarini International Fair Play fue un auténtico derroche de emociones, con invitados ilustres y verdaderas leyendas del deporte italiano y mundial. Esta edición de 2021 fue realmente especial, ya que el evento dedicado a la ética y al juego limpio volvió, tras las restricciones de 2020, con un programa completo para celebrar su vigésimo quinto aniversario. Estrellas del mundo del deporte italiano e internacional brillaron, ofreciendo mensajes de confianza, compromiso y gran humanidad a través de sus historias.

"Hoy celebramos los primeros veinticinco años del Menarini Fair Play Award: un resultado increíble en un año excepcional para el deporte italiano", declaró **Ennio Troiano**, Director Global de RRHH de Menarini. "Esperamos que los valores del juego limpio, fundados en principios compartidos que representan la verdadera esencia del deporte, puedan ayudarnos a mirar hacia el futuro con optimismo."

Entre los que recogieron el codiciado premio en el mágico evento Menarini Fair Play se encontraban el ex tenista sueco Stefan Edberg, el icono del baloncesto Pierluigi Marzorati, la Dama de Hierro de la natación Katinka Hosszú, el ecléctico Patrizio Oliva, la futbolista Eleonora Goldoni y los dos olímpicos Romano Battisti y Matteo Marconcini, junto con otros grandes nombres del mundo del fútbol Siniša Mihajlovi?, Patrick Kluivert y Massimo Bonini. Hubo gran emoción durante la presentación del Premio Especial dedicado a la memoria de Paolo Rossi, que fue recogido por Marco Tardelli y Hansi Müller, mientras que un fuerte aplauso dio la bienvenida a las remeras Valentina Rodini y Federica Cesarini que, tras su medalla de oro en los Juegos Olímpicos de Tokio 2020, recibieron el Premio Especial "L'Italia nel cuore" (Italia en el corazón). La categoría "Narrare le emozioni" (Narrando emociones) fue para la periodista deportiva de Mediaset Lucia Blini, y el premio "Sustenium Energia e Cuore" (Sustenium Energía y Corazón) recayó en el ex árbitro Pierluigi Collina.

"No hay palabras para describir la emoción de una velada como ésta, con tantos momentos de alegria, salpicados de momentos de profunda reflexión, especialmente con el premio en memoria del gran campeón Paolo Rossi", explicó **Angelo Morelli**, Presidente del Comité que organiza los premios. "Estos veinticinco años han sido testigos de mucho trabajo, pero también de grandes satisfacciones, emociones y recompensas personales. Poder celebrar la presencia de tantos campeones, procedentes de todos los rincones del mundo, es una emoción tan grande para nosotros los organizadores que es difícil de describir".

Lista completa de los ganadores del evento del XXV Menarini International Fair Play Award:

Massimo Bonini – categoria: "juego limpio"Stefan Edberg – categoria: "Carriera nel fair play" (carrera en juego limpio)Siniša Mihajlovi? – categoria: "Sport e salute" (deporte y salud)Pierluigi Marzorati – categoria: "Una vita per lo sport" (logros deportivos)Eleonora Goldoni – categoria: "Fair play e solidarietà" (juego limpio y solidaridad)Matteo Marconcini – categoria: "Promozione dello sport" (promoción del deporte)Patrizio Oliva – categoria: "Sport e vita" (deporte y vida)Katinka Hosszú – categoria: "Personaggio mito" (figuras legendarias)Patrick Kluivert – categoria: "I valori sociali dello sport" (valores sociales en el deporte)Romano Battisti – categoria: "Lo sport oltre lo sport" (deporte más allá del deporte)Marco Tardelli y Hansi Müller – Premio Especial Paolo Rossi "Modello per i giovani" (Modelo de conducta para los jóvenes)Pierluigi Collina – Premio Especial Sustenium "Energia e cuore" (energía y corazón)Valentina Rodini y Federica Cesarini – Premio Especial "L'Italia nel cuore" (Italia en el corazón)Lucia Blini – Premio Especial Franco Lauro "Narrare le emozioni" (Narrando emociones)Sofia Fiorini – Fiamme Gialle Award "Studio e sport" (estudio y deporte)

Síganos en medios sociales:

Facebook: @PremioFairPlayMenarini - Twitter: @PremioFairPlay - Instagram: @premiofairplay_menarini

YouTube: Menarini International Fair Play Award

Hashtags oficiales: #FairPlayMenarini #PremioFairPlayMenarini #XXVFairPlayMenarini

BOURSICA.com
ABCMEDIA GROUPE

vendredi 3 septembre 2021 à 16h33

Les legendes du sport brillent lors d'une soiree magique lors de la ceremonie des prix Menarini Fair Play

L'evenement dedie aux concepts d'ethique et de fair-play dans le monde du sport a celebre son 25e anniversaire en accueillant de grandes stars du sport italien et international

FLORENCE, Italie, 3 septembre 2021 /PRNewswire/ -- La XXVe ceremonie de remise des prix internationaux Menarini Fair Play a donne lieu a un veritable deferlement d'emotions, avec d'importants invites et de veritables legendes du sport italien et mondial. Cette edition 2021 a ete veritablement speciale etant donne que l'evenement dedie a l'ethique et au fair-play dans le monde du sport a fait son retour, apres les restrictions de 2020, avec un programme charge pour celebrer son vingt-cinquieme anniversaire. Les stars du monde sportif italien et international ont brille de mille feux, offrant a travers leurs temoignages des messages de confiance, d'engagement et de grande humanite.

https://mma.prnewswire.com/media/1607686/Menarini_1.jpg [https://mma.prnewswire.com/media/1607686/Menarini_1.jpg]

" Aujourd'hui, nous celebrons les vingt-cinq premieres annees du Prix Menarini Fair Play : un resultat incroyable pour une annee exceptionnelle pour le sport italien " a declare *Ennio Troiano*, directeur international des ressources humaines de Menarini. *" Nous esperons que les valeurs de fair-play, fondees sur des principes de partage qui representent la veritable essence du sport, pourront nous aider a envisager l'avenir avec optimisme. "*

Parmi les personnes ayant recu le prix tant convoite lors de la ceremonie Menarini Fair Play figuraient l'ancienne star du tennis suedois Stefan Edberg, l'icone du basket Pierluigi Marzorati, la nageuse Katinka Hosszu, l'eclectique Patrizio Oliva, la footballeuse Eleonora Goldoni et les deux olympiens Romano Battisti et Matteo Marconcini, ainsi que d'autres grands noms du monde du football : Sini a Mihajlovi , Patrick Kluivert et Massimo Bonini. L'emotion a ete grande lors de la remise du prix special dedie a la memoire de Paolo Rossi, recueilli par Marco Tardelli et Hansi Muller, tandis que de chaleureux applaudissements ont accueilli les rameuses Valentina Rodini et Federica Cesarini qui, apres avoir remporte la medaille d'or aux Jeux olympiques de Tokyo 2020, ont recu le prix special " *L'Italia nel cuore* " (L'Italie dans le coeur). Le prix de la categorie " *Narrare le emozioni* " (Parler des emotions) a ete attribue a la journaliste sportive Lucia Blini de Mediaset et le prix " *Sustenium Energia e Cuore* " (Energie et coeur) a ete decerne a l'ancien arbitre Pierluigi Collina.

" Les mots ne peuvent decrire l'emotion d'une telle soiree, avec tant de moments de joie, ponctues de moments de profonde reflexion, notamment avec le prix a la memoire du grand champion Paolo Rossi ", a explique *Angelo Morelli*, president du Comite qui organise la ceremonie. *" Ces vingt-cinq annees ont ete le fruit de beaucoup de travail mais aussi de grandes satisfactions, d'emotions et de recompenses personnelles. Pouvoir celebrer la presence de tant de champions, venus de tous les coins du monde, est pour nous, organisateurs, une emotion si grande qu'elle est difficile a decrire. "*

Voici la liste complete des laureats de la XXVe edition du Prix international Menarini Fair Play :

Massimo Bonini - categorie : " Fair-play "

Stefan Edberg - categorie : *" Carriera nel fair play "* (Carriere et fair-play)

Sini a Mihajlovi - categorie : *" Sport e salute "* (Sport et sante)

Pierluigi Marzorati - categorie : *" Una vita per lo sport "* (Une vie dediee au sport)

Eleonora Goldoni - categorie : *" Fair play e solidarieta "* (Fair-play et solidarite)

Matteo Marconcini - categorie : *" Promozione dello sport "* (Promotion du sport)

Patrizio Oliva - categorie : *" Sport e vita "* (Sport et vie)

Katinka Hosszu - categorie : *" Personaggio mito "* (Figures legendaires)

Patrick Kluivert - categorie : *" I valori sociali dello sport "* (Valeurs sociales dans le sport)

Romano Battisti - categorie : *" Lo sport oltre lo sport "* (Le sport au-dela du sport)

Marco Tardelli et Hansi Muller - Prix special Paolo Rossi *" Modello per i giovani "* (Modeles pour la jeunesse)

Pierluigi Collina - Prix special Sustenium *" Energia e cuore "* (Energie et coeur)

Valentina Rodini et Federica Cesarini - Prix special *" L'Italia nel cuore "* (L'Italie dans le coeur)

Lucia Blini - Prix special Franco Lauro *" Narrare le emozioni "* (Parler des emotions)

Sofia Fiorini - Prix Fiamme Gialle *" Studio e sport "* (Etudes et sport)

Cancelloed ArnoneNews
di Matilde Maisto



BRILLA LA STELLA DI PATRIZIO OLIVA AL PREMIO INTERNAZIONALE FAIR PLAY MENARINI

PUBLISHED SETTEMBRE 3, 2021 COMMENTS 0



Napoli, 3 settembre 2021 – Brilla nella notte di Castiglion Fiorentino la stella

di **Patrizio Oliva**, campione del pugilato italiano premiato al **XXV Premio Internazionale Fair Play Menarini** per la categoria "*sport e vita*". Il campione è apparso molto emozionato sul palco della kermesse quando ha spiegato il segreto della boxe che rappresenta anche un po' la metafora della vita: "*Il difficile della boxe è sapersi difendere, parare i colpi, perché tutti sono bravi a colpire*". Nel ricevere il premio, ha ricordato quanto il *fair play* pervada da sempre il mondo dello sport: "*Innanzitutto lo sport è sinonimo di inclusione; De Cubertain diceva che è importante partecipare, il che vuol dire che lo sport deve essere aperto a tutti e non deve escludere nessuno. E poi il mondo dello sport è pieno di gesti di grande umanità, basti pensare a Coppi e Bartali che si scambiano la borraccia o a Di Canio che durante un incontro di Premier League tra Everton e West Ham, al momento di tirare in porta si fermò perché il portiere della squadra avversaria si era infortunato. Il mondo dello sport è un serbatoio di gesti di grande umanità*". E parlando della sua grande versatilità, poiché passa con grande disinvoltura dallo sport al teatro alla musica, ha ribadito l'importanza della flessibilità nella vita: "*Io credo di essere soprattutto una persona versatile; quando il cambiamento bussa alla porta mia porta sono abituato ad aprirla e ad accoglierlo*".

Anche **Ennio Troiano**, Direttore Risorse Umane Global di Menarini ha commentato con grande soddisfazione la 25esima edizione del Premio: "*Oggi festeggiamo i primi venticinque anni del Premio Fair Play Menarini: un risultato incredibile in un anno eccezionale per lo sport italiano. Ci auguriamo che i valori del fair play, fondati sulla condivisione di principi che rappresentano la vera essenza dello sport, possano aiutarci a guardare con ottimismo al futuro*".

Simonetta de Chiara Ruffo

3343195127

CAPRI EVENT

Brilla la Stella di Patrizio Oliva al Premio Internazionale Fair Play Menarini

3 Settembre 2021 By Mario Orlando In Primo Piano, Lifestyle

Brilla nella notte di Castiglion Fiorentino la stella di Patrizio Oliva, campione del pugilato italiano premiato al XXV Premio Internazionale Fair Play Menarini per la categoria "sport e vita". Il campione è apparso molto



emozionato sul palco della kermesse quando ha spiegato il segreto della boxe che rappresenta anche un po' la metafora della vita: "Il difficile della boxe è sapersi difendere, parare i colpi, perché tutti sono bravi a colpire". Nel ricevere il premio, ha ricordato quanto il fair play pervada da sempre il mondo dello sport: "Innanzitutto lo sport è sinonimo di inclusione; De Cubertain diceva che è importante partecipare, il che vuol dire che lo sport deve essere aperto a tutti e non deve escludere nessuno. E poi il mondo dello sport è pieno di gesti di grande umanità, basti pensare a Coppi e Bartali che si scambiano la borraccia o a Di Canio che durante un incontro di Premier League tra Everton e West Ham, al momento di tirare in porta si fermò perché il portiere della squadra avversaria si era infortunato. Il mondo dello sport è un serbatoio di



gesti di grande umanità". E parlando della sua grande versatilità, poiché passa con grande disinvoltura dallo sport al teatro alla musica, ha ribadito l'importanza della flessibilità nella vita: "Io credo di essere soprattutto una persona versatile; quando il cambiamento bussa alla porta mia porta sono abituato ad aprirla e ad accoglierlo".

Anche Ennio Troiano, Direttore Risorse Umane Global di Menarini ha commentato con grande soddisfazione la 25esima edizione del Premio: "Oggi festeggiamo i primi venticinque anni del Premio Fair Play Menarini: un risultato incredibile in un anno eccezionale per lo sport italiano. Ci auguriamo che i valori del fair play, fondati sulla condivisione di principi che rappresentano la vera essenza dello sport, possano aiutarci a guardare con ottimismo al futuro".

Challenges
L'économie de demain est l'affaire de tous

Les légendes du sport brillent lors d'une soirée magique lors de la cérémonie des prix Menarini Fair Play

L'événement dédié aux concepts d'éthique et de fair-play dans le monde du sport a célébré son 25e anniversaire en accueillant de grandes stars du sport italien et international

FLORENCE, Italie, 3 septembre 2021 /PRNewswire/ -- La XXVe cérémonie de remise des prix internationaux Menarini Fair Play a donné lieu à un véritable déferlement d'émotions, avec d'importants invités et de véritables légendes du sport italien et mondial. Cette édition 2021 a été véritablement spéciale étant donné que l'événement dédié à l'éthique et au fair-play dans le monde du sport a fait son retour, après les restrictions de 2020, avec un programme chargé pour célébrer son vingt-cinquième anniversaire. Les stars du monde sportif italien et international ont brillé de mille feux, offrant à travers leurs témoignages des messages de confiance, d'engagement et de grande humanité.



« Aujourd'hui, nous célébrons les vingt-cinq premières années du Prix Menarini Fair Play : un résultat incroyable pour une année exceptionnelle pour le sport italien » a déclaré Ennio Troiano, directeur international des ressources humaines de Menarini. « Nous espérons que les valeurs de fair-play, fondées sur des principes de partage qui représentent la véritable essence du sport, pourront nous aider à envisager l'avenir avec optimisme. »

Parmi les personnes ayant reçu le prix tant convoité lors de la cérémonie Menarini Fair Play figuraient l'ancienne star du tennis suédois Stefan Edberg, l'icône du basket Pierluigi Marzorati, la nageuse Katinka Hosszú, l'éclectique Patrizio Oliva, la footballeuse Eleonora Goldoni et les deux olympiens Romano Battisti et Matteo Marconcini, ainsi que d'autres grands noms du monde du football : Siniša Mihajlović, Patrick Kluivert et Massimo Bonini. L'émotion a été grande lors de la remise du prix spécial dédié à la mémoire de Paolo Rossi, recueilli par Marco Tardelli et Hansi Müller, tandis que de chaleureux applaudissements ont accueilli les rameuses Valentina Rodini et Federica Cesarini qui, après avoir remporté la médaille d'or aux Jeux olympiques de Tokyo 2020, ont reçu le prix spécial « L'Italia nel cuore » (L'Italie dans le cœur). Le prix de la catégorie « Narrare le emozioni » (Parler des émotions) a été attribué à la journaliste sportive Lucia Blini de Mediaset et le prix « Sustenium Energia e Cuore » (Énergie et coeur) a été décerné à l'ancien arbitre Pierluigi Collina.

« Les mots ne peuvent décrire l'émotion d'une telle soirée, avec tant de moments de joie, ponctués de moments de profonde réflexion, notamment avec le prix à la mémoire du grand champion Paolo Rossi », a expliqué Angelo Morelli, président du Comité qui organise la cérémonie. « Ces vingt-cinq années ont été le fruit de beaucoup de travail mais aussi de grandes satisfactions, d'émotions et de récompenses personnelles. Pouvoir célébrer la présence de tant de champions, venus de tous les coins du monde, est pour nous, organisateurs, une émotion si grande qu'elle est difficile à décrire. »

Voici la liste complète des lauréats de la XXVe édition du Prix international Menarini Fair Play :

Massimo Bonini – catégorie : « Fair-play »

Stefan Edberg – catégorie : « Carriera nel fair play » (Carrière et fair-play)

Siniša Mihajlović – catégorie : « Sport e salute » (Sport et santé)

Pierluigi Marzorati – catégorie : « Una vita per lo sport » (Une vie dédiée au sport)

Eleonora Goldoni – catégorie : « Fair play e solidarietà » (Fair-play et solidarité)

Matteo Marconcini – catégorie : « Promozione dello sport » (Promotion du sport)

Patrizio Oliva – catégorie : « Sport e vita » (Sport et vie)

Katinka Hosszú – catégorie : « Personaggio mito » (Figures légendaires)

Patrick Kluivert – catégorie : « I valori sociali dello sport » (Valeurs sociales dans le sport)

Romano Battisti – catégorie : « Lo sport oltre lo sport » (Le sport au-delà du sport)

Marco Tardelli et Hansi Müller – Prix spécial Paolo Rossi « Modello per i giovani » (Modèles pour la jeunesse)

Pierluigi Collina – Prix spécial Sustenium « Energia e cuore » (Énergie et cœur)

Valentina Rodini et Federica Cesarini – Prix spécial « L'Italia nel cuore » (L'Italie dans le cœur)

Lucia Blini – Prix spécial Franco Lauro « Narrare le emozioni » (Parler des émotions)

Sofia Fiorini – Prix Fiamme Gialle « Studio e sport » (Études et sport)

Suivez-nous sur les réseaux sociaux :

Facebook : @PremioFairPlayMenarini - Twitter : @PremioFairPlay - Instagram : @premiofairplay_menarini

YouTube : Menarini International Fair Play Award

Hashtags officiels : #FairPlayMenarini #PremioFairPlayMenarini #XXVFairPlayMenarini











XXV PREMIO INTERNAZIONALE

FAIR PLAY MENARINI

MENARINI

CCS NEWS

Se sei appassionato di Filatelia, devi assolutamente conoscere questo francobollo appena emesso! È un vero spettacolo!

Gabriele Rocchi
3 Settembre 2021



Ecco un altro speciale francobollo che da ieri si è aggiunto all'infinita collezione filatelica italiana. Un pezzo destinato a fare gola a tutti coloro che amano collezionare i francobolli. Stiamo parlando del francobollo **Premio Internazionale FAIR PLAY Mecenate**.

Il Premio Internazionale FAIR PLAY Mecenate è stato reso ufficiale per la prima volta nel 1997. Questo riconoscimento, che viene celebrato attraverso una bellissima cerimonia ogni anno, serve a celebrare i personaggi sportivi che si sono distinti nel corso della stagione conclusa, per il loro spirito leale e sportivo, appunto.

La cerimonia si tiene, normalmente, nel mese di luglio di goni anno. Tale evento vuole attirare le attenzioni per una maggiore sensibilizzazione e riflessione sui grandi valori dello sport e della società civile. Le categorie dei premi sono diverse. Menzioniamo, ad esempio, la categoria "Fair Play", "Sport e Solidarietà", "Promozione dello sport", "Sport e Ambiente" e "Simpatia". Sono innumerevoli i personaggi noti che hanno ricevuto il premio almeno una volta. E tutti sono stati entusiasti di ricevere questo riconoscimento.

Il francobollo dedicato al Premio Internazionale FAIR PLAY Mecenate

Data l'alta rilevanza di questo Premio a livello nazionale ed internazionale, l'Istituto Poligrafico e Zecca di Stato italiano, per il 25esimo anniversario della sua istituzione, ha deciso di emettere un francobollo celebrativo.



Il francobollo è entrato a far parte della serie tematica "Lo Sport" ed è stato emesso lo scorso 1 settembre 2021. Ha una tiratura di 300 mila esemplari, divisi in fogli da 45 esemplari per ognuno. Il suo valore nominale è attribuibile ad una Tariffa B, e quindi è possibile acquistarlo sul sito ufficiale o negli uffici di Poste Italiane ad un prezzo di 1,10 euro. Nella vignetta sono raffigurate due mani che si avvicinano, emblema di lealtà, rispetto delle regole e dell'avversario nella pratica sportiva. Valori su cui si fonda il Premio Internazionale "FAIR PLAY Mecenate".

In alto e in basso sono riprodotti, rispettivamente, i loghi del Premio e della 25ª edizione. Completano il francobollo la leggenda "PREMIO INTERNAZIONALE FAIR PLAY MECENATE", la scritta "ITALIA" e l'indicazione tariffaria "B".

IL MINISTERO DELLO SVILUPPO ECONOMICO EMETTE IL FRANCOBOLLO CELEBRATIVO DEI 25 ANNI DEL PREMIO INTERNAZIONALE FAIR PLAY

Appartenente alla serie tematica "Lo Sport", il francobollo ordinario dedicato al Premio Internazionale Fair Play celebra la sana cultura sportiva di cui da sempre la manifestazione si fa portatrice

Data:

03 Settembre 2021



Due mani che si tendono fin quasi a toccarsi: è questa l'immagine simbolo del fair play che troneggia al centro del francobollo celebrativo dedicato ai 25 anni del Premio Internazionale Fair Play. Un vero e proprio francobollo ordinario che il Ministero dello sviluppo economico, autorità emittente delle carte – valori postali, ha decretato di emettere in questo 2021 per omaggiare la manifestazione nell'anno del suo venticinquennale, riconoscendole quel tessuto valoriale di cui, da sempre, si fa portatrice, soprattutto nei confronti delle nuove generazioni. Presentato ufficialmente ieri sera, nel corso della cerimonia di premiazione svoltasi a Castiglion Fiorentino alla presenza dei più grandi campioni italiani e internazionali di oggi e di domani, il francobollo rappresenta, per il Premio Fair Play, un riconoscimento di elevato spessore che onora l'impegno e il forte senso di responsabilità con cui, da ormai un quarto da secolo, porta avanti la sua mission.

"Nella nostra immaginazione, c'è sempre stata l'dea di fare qualcosa di particolarmente significativo per festeggiare il 25° anniversario del Premio Internazionale Fair Play – dichiara **Angelo Morelli**, presidente del Comitato organizzatore – *Quando abbiamo pensato all'ipotesi dell'emissione di un francobollo commemorativo non credevamo assolutamente di poterci riuscire. Invece il Ministero dello Sviluppo Economico ha accolto la nostra richiesta e, di questo, vogliamo in primo luogo ringraziare il Ministro Giancarlo Giorgetti e tutto lo staff che ha lavorato alla realizzazione di questo speciale simbolo che, per noi, rappresenta anche un segnale di rinascita e ripartenza dopo i drammatici mesi della pandemia".*

Appartenente alla serie tematica "Lo sport" che, al suo interno, annovera i francobolli dei più importanti club della Serie A e il francobollo dedicato alla vittoria dell'Italia di Mancini agli Europei 2020, quello del Premio Internazionale Fair Play celebra quella cultura sportiva incentrata sul rispetto della persona, sulla competizione e sulla non violenza, che la manifestazione ideata nel 1997 da Angelo Morelli e Chiara Fatai promuove fin dalla sua nascita. *"Per noi è stata il raggiungimento di un sogno* – conclude Morelli,- *perché l'emissione di un francobollo commemorativo è un risultato che corona 25 anni di vita del premio e gratifica tutte le persone , nessuna esclusa che hanno creduto nella sua mission".*

Gallery



CONTRORADIO

Etica e ripartenza nel segno dello sport: Fair Play Menarini 25esima edizione

by **Chiara Brilli** - *3 Settembre 2021*



Foto Controradio Stefan Edberg



Scarica file | Ascolta in una nuova finestra | Durata: 00:07:05

Etica e ripartenza nel segno dello sport: speciale dedicato ai 25 anni del premio internazionale Fair Play Menarini con campioni olimpionici ed internazionali che si è tenuto a Castiglion Fiorentino. Durante l'evento anche l'assegnazione del Premio speciale dedicato al ricordo di Paolo Rossi, ritirato da Marco Tardelli e Hansi Müller. Interviste a cura di Chiara Brilli.

Una ripartenza in presenza nel segno di ospiti illustri e grandi leggende dello sport italiano e mondiale per la cerimonia del XXV Premio Internazionale Fair Play Menarini.

Un'edizione 2021 speciale che ha visto la kermesse dedicata all'etica e al fair play tornare dopo le restrizioni del 2020 per celebrare il venticinquesimo anniversario della sua fondazione a Castiglion Fiorentino (Arezzo) sotto il Loggiato Vasariano di piazza del Municipio.



Foto Controradio

La serata del Fair Play Menarini è stata scandita dai racconti e successi dei big dello sport che, sul palco, hanno ritirato il riconoscimento: dall'ex tennista svedese Stefan Edberg all'icona del basket Pierluigi Marzorati, dal pugile Patrizio Oliva e non solo.

Grande commozione per l'assegnazione del Premio speciale dedicato al ricordo di Paolo Rossi, ritirato da Marco Tardelli e Hansi Müller, mentre uno scroscio di applausi ha fatto da tappeto all'arrivo delle canottiere Valentina Rodini e Federica Cesarini che, dopo l'oro olimpico conquistato ai Giochi di Tokyo 2020, hanno ritirato il Premio speciale "L'Italia nel cuore".
"Occasioni come il premio 'Fair play' sono il segno di una ripartenza vera". Lo ha detto il presidente del Consiglio regionale toscano, Antonio Mazzeo, a margine di un evento legato al premio svoltosi a Firenze.

CORRIERE DI AREZZO
dallo provinciale

IL PREMIO

Castiglion Fiorentino capitale dello sport Grandi emozioni con le stelle del Fair Play



→ a pagina 20

Da Mihajlovic a Tardelli, da Edberg a Marzorati, sul palco anche Oliva, Müller, Klujvert e Collina

Emozioni con le stelle dello sport

Magnifica serata a Castiglion Fiorentino con il XXV premio internazionale Fair Play

CASTIGLION FIORENTINO

Una vera pioggia di emozioni è quella che, tra ospiti illustri e leggende dello sport italiano e mondiale, ha accompagnato la cerimonia di premiazione del XXV Premio Internazionale Fair Play Menarini. Un'edizione 2021 speciale che ha visto la kermesse dedicata all'etica e al fair play tornare in pista, dopo le restrizioni del 2020, con un programma completo e ricco di eventi per il venticinquesimo anniversario della sua fondazione. Nella suggestiva cornice del Loggiato Vasariano di piazza del Municipio hanno brillato le più luminose stelle del panorama sportivo italiano ed internazionale facendosi portatrici, attraverso le loro storie, di messaggi di fiducia, impegno e grande umanità. Trasmessa in diretta televisiva su Sportitalia (canale 60 del digitale terrestre), la magica serata del Fair Play Menarini ha visto nuovamente al timone il giornalista Lorenzo Dallari e l'ex pallavolista Rachele Sangiuliano, una coppia collaudata che ha guidato attraverso i racconti e i successi dei big che, sul palco, hanno ritirato l'ambito riconoscimento: dall'ex tennista svedese Stefan Edberg all'icona del basket Pierluigi Marzorati, dall'Iron Lady del nuoto Katinka Hosszu all'eclettico Patrizio Oliva, dalla calciatrice Eleonora Goldoni ai due olimpionici italiani Romano Battisti e Matteo Marconcini, passando per i grandi nomi del calcio Sinisa Mihajlovic, Patrick Kluivert e Massimo Bonini. Grande commozione per l'assegnazione del Premio speciale dedicato al ricordo di Paolo Rossi, ritirato da Marco Tardelli e Hansi Müller, mentre uno scroscio di applausi ha fatto da tappeto all'arrivo delle canottiere Valentina Rodini e Federica Cesarini che, dopo l'oro olimpico conquistato ai Giochi di Tokyo 2020, hanno ritirato il Premio speciale "L'Italia nel cuore". E se la categoria "Narrare le emozioni", dallo scorso anno intitolata alla memoria di Franco Lauro, è andato alla giornalista sportiva di Mediaset Lucia Blini, e il riconoscimento "Sustenium Energia e Cuore" all'ex fischietto Pierluigi Collina, ad aggiudicarsi il Premio speciale "Studio e sport", frutto dell'illustre collaborazione con il Centro sportivo delle Fiamme Gialle, è stata la giovane marciatrice Sofia Fiorini. "Non ci sono parole per descrivere l'emozione di aver vissuto una serata come questa. Durante la serata, presentazione ufficiale del francobollo dedicato alla XXV edizione del Premio Fair Play Mecenate: un francobollo celebrativo. Grande soddisfazione da parte del sindaco Mario Agnelli. "Il Premio Fair Play Menarini è una manifestazione unica nel suo genere e il nostro obiettivo è sempre stato quello di dimostrarci all'altezza del blasone del premio– dichiara Agnelli – Poterlo ospitare è un privilegio di cui possiamo solo andare fieri".


CORRIERE DI AREZZO
E' la notte della Prova generale

Sport
Emozioni con le stelle dello sport



E' la piazza dello sport Il loggiato vasariano di Castiglion Fiorentino scenario del grande evento

Commozione per Pablito

Ricordato il grande Paolo Rossi
Applausi agli atleti olimpionici



Fonte immagine: il Corriere di Como - link

Volti noti dello sport comasco a Castiglion Fiorentino, in provincia di Arezzo, per la consegna del 25° Premio Internazionale Fair Play Menarini. Una manifestazione a cui ha partecipato una lunga serie di protagonisti nazionali e internazionali.Tra i momenti più emozionanti della serata, l'assegnazione del premio speciale dedicato al ricordo di Paolo Rossi, ritirato da Marco...

Leggi la notizia integrale su: il Corriere di Como

Il post dal titolo: «Premio Fair Play con Tardelli, Muller e Marzorati» è apparso il giorno 03 settembre 2021 alle ore 15:03 sul quotidiano online *il Corriere di Como* dove ogni giorno puoi trovare le ultime notizie dell'area geografica relativa a Como.

CORRIERE DI COMO

Premio Fair Play con Tardelli, Muller e Marzorati

Commozione alla consegna del riconoscimento alla memoria di Paolo Rossi

(m.mos.) Volti noti dello sport comasco a Castiglion Fiorentino, in provincia di Arezzo, per la consegna del 25° Premio Internazionale Fair Play Menarini. Una manifestazione a cui ha partecipato una lunga serie di protagonisti nazionali e internazionali.

Tra i momenti più emozionanti della serata, l'assegnazione del premio speciale dedicato al ricordo di Paolo Rossi, ritirato da Marco Tardelli e Hansi Müller, tre protagonisti della finale dei Mondiali del 1982 in Spagna, conquistata dalla Nazionale di Enzo Bearzot, che l'11 luglio superò per 3-1 la Germania Ovest.

Il compianto Rossi agli inizi della sua carriera militò proprio nel Calcio Como nella stagione di serie 1975-1976. Una serie di problemi fisici, ma anche strane scelte dello staff tecnico - il centravanti veniva praticamente utilizzato fuori ruolo - resero quella annata poco positiva, con sole sei presenze e zero gol.

Paolo Rossi era peraltro giunto sul Lario nella trattativa che aveva portato Marco Tardelli alla Juventus, la società che deteneva il cartellino di "Pablito". Era stato proprio il Como a lanciare ad alti livelli Tardelli, che poi sarebbe tornato anche come allenatore, guidando gli azzurri alla conquista della serie B nella stagione 1994-1995, terminata con il successo nello spareggio playoff dello stadio Bentegodi di Verona contro la Spal (2-1 il finale).

Un solo torneo al Como per Hansi Muller, l'annata 1984-1985 in serie A. Arrivato dall'Inter, Muller riuscì a mostrare la sua grande classe a sprazzi, a causa di una lunga serie di problemi fisici. Ma la persona è rimasta nel ricordo di tutti per la sua simpatia: ancora oggi Hansi rammenta con piacere quel periodo sul Lario e regala battute nel nostro dialetto.

Nella categoria "Una vita per lo sport" gli organizzatori hanno scelto un altro volto noto agli appassionati cornaschi, lo storico capitano della Pallacanestro Cantù Pierluigi Marzorati.

Tra gli altri personaggi premiati, le olimpioniche di canottaggio Valentina Rodini e Federica Cesarini, l'ex arbitro Pierluigi Collina, la nuotatrice Katinka Hosszu e l'allenatore del Bologna Sinisa Mihajlovic.





L'ex giocatore del Como Hansi Muller

Sopra, una panoramica della manifestazione e Marco Tardelli sul palco nel momento in cui è stato ricordato Paolo Rossi, bomber dell'Italia ai Mondiali 1982. A destra, Pierluigi Marzorati, storico capitano della Pallacanestro Cantù, che ha ricevuto il riconoscimento "Una vita per lo sport"









Marco Tardelli sul palco ha ricordato il compagno di squadra e amico Paolo Rossi



Pierluigi Marzorati

elEconomista
América.com | Argentina

Las leyendas del deporte brillan en una noche mágica en los Premios Fair Play Menarini

El evento dedicado a la ética y el juego limpio celebró su 25.° aniversario con una gran final que dio la bienvenida a grandes estrellas del deporte italiano e internacional

FLORENCIA, Italia, 3 de septiembre de 2021 /PRNewswire/ -- En la ceremonia de entrega de los XXV Premios Internacionales Fair Play Menarini se vio un auténtico aluvión de emociones, con invitados ilustres y verdaderas leyendas del deporte italiano y mundial. Esta edición de 2021 fue verdaderamente especial, ya que el evento dedicado a la ética y al juego limpio regresó después de las restricciones de 2020 con un programa completo para celebrar su 25.° aniversario. Diversas estrellas del ámbito deportivo italiano e internacional brillaron, ofreciendo mensajes de confianza, compromiso y gran humanidad por medio de sus historias.



"Hoy celebramos los primeros 25 años de los Premios Fair Play Menarini: un resultado increíble en un año excepcional para el deporte italiano", declaró **Ennio Troiano**, director global de Recursos Humanos de Menarini. *"Esperamos que los valores del juego limpio, basados en compartir principios que representan la verdadera esencia del deporte, nos ayuden a mirar hacia el futuro con optimismo"*.

Los que recibieron el codiciado galardón en el mágico evento Fair Play Menarini incluyeron a la exestrella sueca del tenis Stefan Edberg, el ícono del baloncesto Pierluigi Marzorati, la dama de hierro de la natación Katinka Hosszú, el ecléctico Patrizio Oliva, la futbolista Eleonora Goldoni y los dos atletas olímpicos Romano Battisti y Matteo Marconcini, junto con las reconocidas estrellas del fútbol Siniša Mihajlović, Patrick Kluivert y Massimo Bonini. Hubo gran emoción durante la presentación del premio especial dedicado a la memoria de Paolo Rossi, que fue recibido por Marco Tardelli y Hansi Müller, y calurosos aplausos dieron la bienvenida a las remeras Valentina Rodini y Federica Cesarini, quienes, tras su medalla de oro en las Olimpiadas de Tokio 2020, recibieron el premio especial "*L'Italia nel cuore*" (Italia en el corazón). El premio de la categoría "*Narrare le emozioni*" (Narrando emociones) fue otorgado a la periodista deportiva de Mediaset Lucia Blini, y el premio "*Sustenium Energia e Cuore*" (Sustenium energía y corazón) fue otorgado al exárbitro Pierluigi Collina.

"No hay palabras para describir la emoción de presenciar una noche como esta, con tantos momentos de alegría, marcados por momentos de profunda reflexión, en especial con el premio en memoria del gran campeón Paolo Rossi", explicó **Angelo Morelli**, presidente del comité que organiza los premios. *"Estos 25 años han sido testigos de mucho trabajo duro, pero también de gran satisfacción, emoción y recompensa personal. Poder celebrar la presencia de tantos campeones, de todos los rincones del mundo, es una emoción tan grande para nosotros los organizadores que resulta difícil describirla".*

Esta es la lista completa de los ganadores del XXV Premio Internacional Fair Play Menarini:

Massimo Bonini – categoría: "Fair play" (Juego limpio)

Stefan Edberg – categoría: *"Carriera nel fair play"* (Carrera en el juego limpio)

Siniša Mihajlović – categoría: *"Sport e salute"* (Deporte y salud)

Pierluigi Marzorati – categoría: *"Una vita per lo sport"* (Una vida de logros en el deporte)

Eleonora Goldoni – categoría: *"Fair play e solidarietà"* (Juego limpio y solidaridad)

Matteo Marconcini – categoría: *"Promozione dello sport"* (Promoción del deporte)

Patrizio Oliva – categoría: *"Sport e vita"* (Deporte y vida)

Katinka Hosszú – categoría: *"Personaggio mito"* (Figuras emblemáticas)

Patrick Kluivert – categoría: *"I valori sociali dello sport"* (Valores sociales en el deporte)

Romano Battisti – categoría: *"Lo sport oltre lo sport"* (Deporte más allá del deporte)

Marco Tardelli and Hansi Müller – Premio especial Paolo Rossi *"Modello per i giovani"* (Ejemplo juvenil)

Pierluigi Collina – Premio especial Sustenium *"Energia e cuore"* (Energía y corazón)

Valentina Rodini y Federica Cesarini – Premio especial *"L'Italia nel cuore"* (Italia en el corazón)

Lucia Blini – Premio especial Franco Lauro *"Narrare le emozioni"* (Narrando emociones)

Sofia Fiorini – Premio Fiamme Gialle *"Studio e sport"* (Estudio y deporte)

Síganos en las redes sociales:

Facebook: @PremioFairPlayMenarini - Twitter: @PremioFairPlay - Instagram: @premiofairplay_menarini

YouTube: Premio Internacional Fair Play Menarini

Etiquetas oficiales: #FairPlayMenarini #PremioFairPlayMenarini #XXVFairPlayMenarini





XXV PREMIO INTERNAZIONALE
FAIR PLAY MENARINI







Las leyendas del deporte brillan en una noche mágica en los Menarini Fair Play Awards

PR Newswire

FLORENCIA, Italia, 2 de septiembre de 2021

El evento dedicado a la ética y al juego limpio celebró su 25° aniversario con una gran final que acogió a grandes estrellas del deporte italiano e internacional

FLORENCIA, Italia, 2 de septiembre de 2021 /PRNewswire/ -- La ceremonia de entrega de los premios XXV Menarini International Fair Play fue un auténtico derroche de emociones, con invitados ilustres y verdaderas leyendas del deporte italiano y mundial. Esta edición de 2021 fue realmente especial, ya que el evento dedicado a la ética y al juego limpio volvió, tras las restricciones de 2020, con un programa completo para celebrar su vigésimo quinto aniversario. Estrellas del mundo del deporte italiano e internacional brillaron, ofreciendo mensajes de confianza, compromiso y gran humanidad a través de sus historias.



"Hoy celebramos los primeros veinticinco años del Menarini Fair Play Award: un resultado increíble en un año excepcional para el deporte italiano", declaró **Ennio Troiano**, Director Global de RRHH de Menarini. *"Esperamos que los valores del juego limpio, fundados en principios compartidos que representan la verdadera esencia del deporte, puedan ayudarnos a mirar hacia el futuro con optimismo."*

Entre los que recogieron el codiciado premio en el mágico evento Menarini Fair Play se encontraban el ex tenista sueco Stefan Edberg, el icono del baloncesto Pierluigi Marzorati, la Dama de Hierro de la natación Katinka Hosszú, el ecléctico Patrizio Oliva, la futbolista Eleonora Goldoni y los dos olímpicos Romano Battisti y Matteo Marconcini, junto con otros grandes nombres del mundo del fútbol Siniša Mihajlović, Patrick Kluivert y Massimo Bonini. Hubo gran emoción durante la presentación del Premio Especial dedicado a la memoria de Paolo Rossi, que fue recogido por Marco Tardelli y Hansi Müller, mientras que un fuerte aplauso dio la bienvenida a las remeras Valentina Rodini y Federica Cesarini que, tras su medalla de oro en los Juegos Olímpicos de Tokio 2020, recibieron el Premio Especial *"L'Italia nel cuore"* (Italia en el corazón). La categoría *"Narrare le emozioni"* (Narrando emociones) fue para la periodista deportiva de Mediaset Lucia Blini, y el premio *"Sustenium Energia e Cuore"* (Sustenium Energía y Corazón) recayó en el ex árbitro Pierluigi Collina.

"No hay palabras para describir la emoción de una velada como ésta, con tantos momentos de alegría, salpicados de momentos de profunda reflexión, especialmente con el premio en memoria del gran campeón Paolo Rossi", explicó **Angelo Morelli**, Presidente del Comité que organiza los premios. *"Estos veinticinco años han sido testigos de mucho trabajo, pero también de grandes satisfacciones, emociones y recompensas personales. Poder celebrar la presencia de tantos campeones, procedentes de todos los rincones del mundo, es una emoción tan grande para nosotros los organizadores que es difícil de describir"*.

Lista completa de los ganadores del evento del XXV Menarini International Fair Play Award:

Massimo Bonini – categoría: "juego limpio"
Stefan Edberg – categoría: *"Carriera nel fair play"* (carrera en juego limpio)
Siniša Mihajlović – categoría: *"Sport e salute"* (deporte y salud)
Pierluigi Marzorati – categoría: *"Una vita per lo sport"* (logros deportivos)
Eleonora Goldoni – categoría: *"Fair play e solidarietà"* (juego limpio y solidaridad)
Matteo Marconcini – categoría: *"Promozione dello sport"* (promoción del deporte)
Patrizio Oliva – categoría: *"Sport e vita"* (deporte y vida)
Katinka Hosszú – categoría: *"Personaggio mito"* (figuras legendarias)
Patrick Kluivert – categoría: *"I valori sociali dello sport"* (valores sociales en el deporte)
Romano Battisti – categoría: *"Lo sport oltre lo sport"* (deporte más allá del deporte)
Marco Tardelli y Hansi Müller – Premio Especial Paolo Rossi *"Modello per i giovani"* (Modelo de conducta para los jóvenes)
Pierluigi Collina – Premio Especial Sustenium *"Energia e cuore"* (energía y corazón)
Valentina Rodini y Federica Cesarini – Premio Especial *"L'Italia nel cuore"* (Italia en el corazón)
Lucia Blini – Premio Especial Franco Lauro *"Narrare le emozioni"* (Narrando emociones)
Sofia Fiorini – Fiamme Gialle Award *"Studio e sport"* (estudio y deporte)

Lendas do esporte brilham em uma noite mágica no Prêmio Menarini Fair Play

O evento dedicado à ética e ao fair play comemorou seu 25° aniversário com um "grand finale" que recebeu grandes estrelas do esporte italiano e internacional

PR Newswire

FLORENÇA, Itália, 3 de setembro de 2021

FLORENÇA, Itália, 3 de setembro de 2021 /PRNewswire/ – A cerimônia do XXV Prêmio Menarini International Fair Play foi uma genuína manifestação de emoções, com ilustres convidados e verdadeiras lendas do esporte italiano e mundial. A edição de 2021 foi particularmente especial com a volta do evento dedicado à ética e ao fair play, após as restrições em 2020, e contou com uma programação completa para comemorar seu 25º aniversário. Estrelas do mundo do esporte italiano e internacional brilharam, transmitindo mensagens de confiança, compromisso e grande humanidade por meio de suas histórias.



"Hoje, estamos comemorando os primeiros 25 anos do Prêmio Menarini Fair Play: um resultado incrível em um ano excepcional para o esporte italiano", declarou **Ennio Troiano**, diretor global de RH do Menarini Group. *"Esperamos que os valores do fair play, fundamentados nos princípios de partilha que representam a verdadeira essência do esporte, possam nos ajudar a olhar para o futuro com otimismo."*

Entre as celebridades que receberam o cobiçado prêmio no mágico evento Menarini Fair Play estavam o ex-astro do tênis sueco Stefan Edberg, o ícone do basquete Pierluigi Marzorati, a dama de ferro da natação Katinka Hosszú, o eclético Patrizio Oliva, a jogadora de futebol Eleonora Goldoni e os dois atletas olímpicos Romano Battisti e Matteo Marconcini, além de outros grandes nomes do mundo do futebol como Siniša Mihajlovic, Patrick Kluivert e Massimo Bonini. A emoção tomou conta do evento durante a apresentação do prêmio especial dedicado à memória de Paolo Rossi, que foi recebido por Marco Tardelli e Hansi Müller, enquanto as remadoras Valentina Rodini e Federica Cesarini foram recebidas com intensos aplausos e, após conquistarem a medalha de ouro nas Olimpíadas de Tóquio de 2020, receberam o prêmio especial "*L'Italia nel cuore*" (Itália no coração). A categoria "*Narrare le emozioni*" (Narrando emoções) foi para a jornalista esportiva da Mediaset Lucia Blini, e o prêmio "*Sustenium Energia e Cuore*" (Sustenium Energia e Coração) foi para o ex-árbitro Pierluigi Collina.

"Não é possível descrever com palavras a emoção de uma noite como esta, com tantos momentos de alegria, marcados com momentos de profunda reflexão, particularmente com o prêmio em memória do grande campeão Paolo Rossi", explicou **Angelo Morelli**, presidente do comitê que organiza a premiação. *"Ao longo desses 25 anos houve muito trabalho árduo, mas também grande satisfação, emoção e recompensa pessoal. Poder comemorar a presença de tantos campeões, de todos os cantos do mundo, é uma emoção tão grande para nós organizadores, que é difícil descrever."*

Aqui está a lista completa dos vencedores do evento XXV Prêmio Menarini International Fair Play:

Massimo Bonini – categoria: "Fair play"
Stefan Edberg – categoria: *"Carriera nel fair play"* (Carreira em fair play)
Siniša Mihajlovic – categoria: *"Sport e salute"* (Esporte e saúde)
Pierluigi Marzorati – categoria: *"Una vita per lo sport"* (Uma vida dedicada ao esporte)
Eleonora Goldoni – categoria: *"Fair play e solidarietà"* (Fair play e solidariedade)
Matteo Marconcini – categoria: *"Promozione dello sport"* (Promoção do esporte)
Patrizio Oliva – categoria: *"Sport e vita"* (Esporte e vida)
Katinka Hosszú – categoria: *"Personaggio mito"* (Figura lendária)
Patrick Kluivert – categoria: *"I valori sociali dello sport"* (Valores sociais do esporte)
Romano Battisti – categoria: *"Lo sport oltre lo sport"* (O esporte além do esporte)
Marco Tardelli e Hansi Müller – Prêmio especial a Paolo Rossi *"Modello per i giovani"* (Modelo para as novas gerações)
Pierluigi Collina – Prêmio especial Sustenium *"Energia e cuore"* (Energia e coração)
Valentina Rodini e Federica Cesarini – Prêmio especial *"L'Italia nel cuore"* (Itália no coração)
Lucia Blini – Franco Lauro Prêmio especial *"Narrare le emozioni"* (Narrando emoções)
Sofia Fiorini – Fiamme Gialle prêmio *"Studio e sport"* (Estudo e esporte)





XXV PREMIO INTERNAZIONALE
FAIR PLAY MENARINI







europa press

europapress / comunicados / comunicados internacional

Publicado 03/09/2021 00:19 CET

Contador

- Comunicado -

Las leyendas del deporte brillan en una noche mágica en los Menarini Fair Play Awards



Stefan Edberg, "Carriera nel fair play" (Career in fair play) winn - MENARINI I.F.R./PR NEWSWIRE

El evento dedicado a la ética y al juego limpio celebró su 25º aniversario con una gran final que acogió a grandes estrellas del deporte italiano e internacional

FLORENCIA, Italia, 2 de septiembre de 2021 /PRNewswire/ -- La ceremonia de entrega de los premios XXV Menarini International Fair Play fue un auténtico derroche de emociones, con invitados ilustres y verdaderas leyendas del deporte italiano y mundial. Esta edición de 2021 fue realmente especial, ya que el evento dedicado a la ética y al juego limpio volvió, tras las restricciones de 2020, con un programa completo para celebrar su vigésimo quinto aniversario. Estrellas del mundo del deporte italiano e internacional brillaron, ofreciendo mensajes de confianza, compromiso y gran humanidad a través de sus historias.

"Hoy celebramos los primeros veinticinco años del Menarini Fair Play Award: un resultado increíble en un año excepcional para el deporte italiano", declaró **Ennio Troiano**, Director Global de RRHH de Menarini. *"Esperamos que los valores del juego limpio, fundados en principios compartidos que representan la verdadera esencia del deporte, puedan ayudarnos a mirar hacia el futuro con optimismo."*

Entre los que recogieron el codiciado premio en el mágico evento Menarini Fair Play se encontraban el ex tenista sueco Stefan Edberg, el icono del baloncesto Pierluigi Marzorati, la Dama de Hierro de la natación Katinka Hosszú, el ecléctico Patrizio Oliva, la futbolista Eleonora Goldoni y los dos olímpicos Romano Battisti y Matteo Marconcini, junto con otros grandes nombres del mundo del fútbol Siniša Mihajlović, Patrick Kluivert y Massimo Bonini. Hubo gran emoción durante la presentación del Premio Especial dedicado a la memoria de Paolo Rossi, que fue recogido por Marco Tardelli y Hansi Müller, mientras que un fuerte aplauso dio la bienvenida a las remeras Valentina Rodini y Federica Cesarini que, tras su medalla de oro en los Juegos Olímpicos de Tokio 2020, recibieron el Premio Especial "*L'Italia nel cuore*" (Italia en el corazón). La categoría "*Narrare le emozioni*" (Narrando emociones) fue para la periodista deportiva de Mediaset Lucia Blini, y el premio "*Sustenium Energia e Cuore*" (Sustenium Energía y Corazón) recayó en el ex árbitro Pierluigi Collina.

"*No hay palabras para describir la emoción de una velada como ésta, con tantos momentos de alegría, salpicados de momentos de profunda reflexión, especialmente con el premio en memoria del gran campeón Paolo Rossi",* explicó **Angelo Morelli**, Presidente del Comité que organiza los premios. *"Estos veinticinco años han sido testigos de mucho trabajo, pero también de grandes satisfacciones, emociones y recompensas personales. Poder celebrar la presencia de tantos campeones, procedentes de todos los rincones del mundo, es una emoción tan grande para nosotros los organizadores que es difícil de describir".*

Lista completa de los ganadores del evento del XXV Menarini International Fair Play Award:

Massimo Bonini – categoría: "juego limpio"Stefan Edberg – categoría: *"Carriera nel fair play"* (carrera en juego limpio)Siniša Mihajlović – categoría: *"Sport e salute"* (deporte y salud)Pierluigi Marzorati – categoría: *"Una vita per lo sport"* (logros deportivos)Eleonora Goldoni – categoría: *"Fair play e solidarietà"* (juego limpio y solidaridad)Matteo Marconcini – categoría: *"Promozione dello sport"* (promoción del deporte)Patrizio Oliva – categoría: *"Sport e vita"* (deporte y vida)Katinka Hosszú – categoría: *"Personaggio mito"* (figuras legendarias)Patrick Kluivert – categoría: *"I valori sociali dello sport"* (valores sociales en el deporte)Romano Battisti – categoría: *"Lo sport oltre lo sport"* (deporte más allá del deporte)Marco Tardelli y Hansi Müller – Premio Especial Paolo Rossi *"Modello per i giovani"* (Modelo de conducta para los jóvenes)Pierluigi Collina – Premio Especial Sustenium *"Energia e cuore"* (energía y corazón)Valentina Rodini y Federica Cesarini – Premio Especial *"L'Italia nel cuore"* (Italia en el corazón)Lucia Blini – Premio Especial Franco Lauro *"Narrare le emozioni"* (Narrando emociones)Sofia Fiorini – Fiamme Gialle Award *"Studio e sport"* (estudio y deporte)

Foto - https://mma.prnewswire.com/media/1607686/Menarini_1.jpgFoto - https://mma.prnewswire.com/media/1607687/Menarini_2.jpgFoto - https://mma.prnewswire.com/media/1607688/Menarini_3.jpgFoto - https://mma.prnewswire.com/media/1607689/Menarini_4.jpgFoto - https://mma.prnewswire.com/media/1607690/Menarini_5.jpgFoto - https://mma.prnewswire.com/media/1607691/Menarini_6.jpg Logo - https://mma.prnewswire.com/media/1574956/Menarini_Fair_Play_Logo.jpg

Filatelia RAVEL
3 settembre ·

Poste Italiane comunica che il 1° settembre 2021 viene emesso dal Ministero dello Sviluppo Economico un francobollo ordinario appartenente alla serie tematica "lo Sport" dedicato al premio Fair Play Mecenate, nella 25ª edizione, al valore della tariffa B pari a 1,10€.
Tiratura: trecentomila esemplari.
Fogli da quarantacinque esemplari.
Il francobollo è stampato dall'Istituto Poligrafico e Zecca dello Stato S.p.A., in rotocalcografia, su carta bianca, patinata neutra, autoadesiva non fluorescente.
Bozzetto a cura di Luca Leonardi.
La vignetta raffigura due mani, che si avvicinano, emblema di lealtà, rispetto delle regole e dell'avversario nella pratica sportiva, valori su cui si fonda il Premio Internazionale "FAIR PLAY Mecenate", in alto e in basso sono riprodotti rispettivamente, i loghi del Premio e della 25ª edizione.
Completano il francobollo la leggenda "PREMIO INTERNAZIONALE FAIR PLAY MECENATE", la scritta "ITALIA" e l'indicazione tariffaria "B".
L'annullo primo giorno di emissione sarà disponibile presso l'ufficio postale di Castiglion Fiorentino (AR).
Il francobollo sarà disponibile presso gli Uffici Postali con sportello filatelico, gli Spazio Filatelia di Firenze, Genova, Milano, Napoli, Roma, Roma1, Torino, Trieste, Venezia, Verona e sul sito poste.it.
Per l'occasione è stata realizzata una cartella filatelica informato A4 a tre ante contenente il francobollo singolo, la quartina di francobolli una cartolina annullata ed affrancata e una busta primo giorno di emissione al prezzo di 15€

TESTO BOLLETTINO
Il Premio Internazionale "FAIR PLAY Mecenate" nasce nel 1997 con l'intento di celebrare sportivi, istituzioni, società sportive, aziende, che si sono contraddistinte per il loro FAIR PLAY, ovvero che hanno posto in essere la loro attività e hanno conseguito i propri risultati in modo particolarmente attento ed indissolubilmente legato ai valori dell'etica sportiva.
L'obiettivo del Premio è quello di far crescere e radicare una concezione dello sport che veicoli come primo valore assoluto il rispetto della persona, senza alcuna forma di discriminazione, e che educhi alla competizione leale e pulita, alla non violenza e naturalmente alla lotta al doping, valori ai quali il Premio si richiama con fermezza e determinazione.
L'Associazione che ha ideato e promuove il Premio vuole quindi contribuire, con un impegno civile e sociale che vorremmo fosse seguito anche da altri, al prevalere dell'intelligenza e della ragione sulle barbarie e della comprensione e dell'umanità sulla violenza e sull'intolleranza.
Il FAIR PLAY non è una regola scritta, bensì un comportamento eticamente corretto da adottare nella pratica delle diverse discipline sportive. Ma FAIR PLAY significa molto di più che vivere nel rispetto delle regole.
Oltre a ciò, FAIR PLAY significa infatti rispettare l'avversario, accettare e riconoscere i propri limiti, sapere che i risultati sportivi ottenuti sono correlati all'impegno profuso. Un concetto che certamente parte dal rispetto delle regole, ma va poi molto oltre.
Il FAIR PLAY proposto e che si vuole diffondere è quello dell'ascolto e delle parole, del linguaggio della cortesia e della gratitudine, non solo per gli altri, ma anche per sé stessi. Anche lo sport potrà migliorare ritrovando il modo di vivere civile nel rispetto di tutti.

In sintesi vivendo con FAIR PLAY.
La cerimonia di consegna del Premio vuole essere un'occasione di stimolo, di sensibilizzazione e di riflessione sui grandi valori che lo sport incarna e che possono essere fruttuosamente trapiantati nella società civile. Il riconoscimento è suddiviso in varie categorie che vengono annualmente verificate e modificate, ma le cui radici sono sempre costituite da Etica e FAIR PLAY, due valori fondamentali dell'universo sportivo, da coltivare e da veicolare al pubblico e agli atleti stessi.
Altro punto fondamentale è il concetto di lealtà nella pratica sportiva, inteso come rispetto delle regole del gioco, dell'avversario, dell'arbitro e del pubblico, ma anche come capacità di accettare la sconfitta e di onorare l'avversario in caso di vittoria.
In questi primi 25 anni di vita, sono stati consegnati premi a quei personaggi che sono o sono stati protagonisti, con le loro performances e/o con gesti particolarmente significativi, della storia dello sport e non solo.
Ad oggi sono stati nominati 390 ambasciatori del "FAIR PLAY" in rappresentanza di 43 Paesi nel mondo, veri e propri miti che hanno segnato la storia del Premio Internazionale "FAIR PLAY Mecenate".
Nel corso delle varie edizioni, questi protagonisti si sono incontrati, hanno potuto magari conoscersi e si sono scambiati esperienze del passato, opinioni e progetti per il presente e per il prossimo futuro.
Ci piace definire il nostro appuntamento un evento mondano-sportivo di altissimo livello, poiché è in effetti l'unico in grado di coniugare cultura e sport, unendo esclusività di opportunità e unicità dei luoghi in una sinergia vincente.

Angelo Morelli - Presidente Premio Internazionale FAIR PLAY Mecenate

---



finanzen.net

Sportlegenden glänzen an einem magischen Abend bei den Menarini Fair Play Awards

Die Veranstaltung, die der Ethik und dem Fair Play gewidmet ist, feierte ihr 25-jähriges Bestehen mit einem großen Finale, an dem große italienische und internationale Sportstars teilnahmen

FLORENZ, Italien, 3. September 2021 /PRNewswire/ -- Die Verleihung der XXV. Internationalen Menarini-Fairplay-Preise mit illustren Gästen und wahren Legenden des italienischen und internationalen Sports war von großen Emotionen geprägt. Die Ausgabe 2021 war etwas ganz Besonderes, denn die Veranstaltung, die der Ethik und dem Fairplay gewidmet ist, kehrte nach den Einschränkungen im Jahr 2020 mit einem vollen Programm zurück, um ihr fünfundzwanzigjähriges Bestehen zu feiern. Stars aus der italienischen und internationalen Sportwelt strahlten und vermittelten mit ihren Geschichten Botschaften des Vertrauens, des Engagements und der großen Menschlichkeit.



„Heute feiern wir das fünfundzwanzigjährige Bestehen des Menarini Fair Play Award: ein unglaubliches Ergebnis in einem außergewöhnlichen Jahr für den italienischen Sport", erklärte **Ennio Troiano**, Menarini Global HR Director. *„Wir hoffen, dass die Werte des Fair Play, die auf gemeinsamen Grundsätzen und der wahren Essenz des Sports beruhen, uns helfen können, optimistisch in die Zukunft zu blicken."*

Zu denjenigen, die den begehrten Preis bei der magischen Menarini-Fairplay-Veranstaltung entgegennahmen, gehörten der ehemalige schwedische Tennisstar Stefan Edberg, die Basketball-Ikone Pierluigi Marzorati, die Eiserne Lady des Schwimmsports Katinka Hosszú, der vielseitige Patrizio Oliva, die Fußballerin Eleonora Goldoni und die beiden Olympioniken Romano Battisti und Matteo Marconcini sowie weitere große Namen aus der Welt des Fußballs wie Siniša Mihajlovic, Patrick Kluivert und Massimo Bonini. Große Emotionen gab es bei der Verleihung des Sonderpreises zum Gedenken an Paolo Rossi, der von Marco Tardelli und Hansi Müller entgegengenommen wurde, während lauter Applaus die Ruderinnen Valentina Rodini und Federica Cesarini begrüßte, die nach ihrer Goldmedaille bei den Olympischen Spielen 2020 in Tokio den Sonderpreis *"L'Italia nel cuore"* (Italien im Herzen) erhielten. In der Kategorie *„Narrare le emozioni"* (Emotionen schildern) wurde die Mediaset-Sportjournalistin Lucia Blini ausgezeichnet, und der Preis *"Sustenium Energia e Cuore"* (Energie und Herz) ging an den ehemaligen Schiedsrichter Pierluigi Collina.

„Worte können die Emotionen eines solchen Abends nicht beschreiben, mit so vielen Momenten der Freude, unterbrochen von Momenten tiefer Besinnung, vor allem bei der Verleihung des Preises zum Gedenken an den großen Champion Paolo Rossi", erklärte **Angelo Morelli**, Vorsitzender des Komitees, das die Preisverleihung organisiert. *„In diesen fünfundzwanzig Jahren gab es viel harte Arbeit, aber auch große Zufriedenheit, Emotionen und persönliche Belohnung. Gemeinsam mit so vielen Champions aus allen Teilen der Welt feiern zu können, ist für unsere Organisatoren ein unbeschreiblich schönes Gefühl".*

Hier finden Sie die vollständige Liste der Gewinner des XXV. Menarini International Fair Play Award:

Massimo Bonini – Kategorie: „Fairplay"
Stefan Edberg - Kategorie: *„Carriera nel fair play" (Karriere im Fairplay)*
Siniša Mihajlovic - Kategorie: *„Sport e salute"* (Sport und Gesundheit)
Pierluigi Marzorati - Kategorie: *„Una vita per lo sport"* (Ein Leben für den Sport)
Eleonora Goldoni - Kategorie: *„Fair play e solidarietà"* (Faires Spiel *und Solidarität*)
Matteo Marconcini – Kategorie: *„Promozione dello sport" (Förderung des* Sports)
Patrizio Oliva - Kategorie: *„Sport e vita"* (Sport und Leben)
Katinka Hosszú - Kategorie: *„Personaggio mito"* (Legendäre Figuren)
Patrick Kluivert - Kategorie: *„I valori sociali dello sport"* (Soziale Werte im Sport)
Romano Battisti - Kategorie: *„Lo sport oltre lo sport"* (Sport über den Sport hinaus)
Marco Tardelli und Hansi Müller - Paolo Rossi Sonderpreis *„Modello per i giovani" (Vorbild für Jugendliche*)
Pierluigi Collina - Sustenium Sonderpreis *„Energia e cuore" (Energie und* Herz)
Valentina Rodini und Federica Cesarini - Sonderpreis *„L'Italia nel cuore" (Italien im Herzen*)
Lucia Blini - Franco Lauro Sonderpreis *„Narrare le emozioni"* (Emotionen schildern)
Sofia Fiorini - Fiamme Gialle Award *„Studio e sport"* (Studium und Sport)

Folgen Sie uns auf den sozialen Medien:

Facebook: @PremioFairPlayMenarini - Twitter: @PremioFairPlay - Instagram: @premiofairplay_menarini

YouTube: Menarini International Fair Play Award

Offizielle Hashtags: #FairPlayMenarini #PremioFairPlayMenarini #XXVFairPlayMenarini

FinanzNachrichten.de

news aktuell | 03.09.2021 | 18:11 | 211 Leser | Artikel bewerten: ★★★☆☆ (1)

Sportlegenden glänzen an einem magischen Abend bei den Menarini Fair Play Awards

Florenz, Italien (ots/PRNewswire) - Die Veranstaltung, die der Ethik und dem Fair Play gewidmet ist, feierte ihr 25-jähriges Bestehen mit einem großen Finale, an dem große italienische und internationale Sportstars teilnahmen

Die Verleihung der XXV. Internationalen Menarini-Fairplay-Preise mit illustren Gästen und wahren Legenden des italienischen und internationalen Sports war von großen Emotionen geprägt. Die Ausgabe 2021 war etwas ganz Besonderes, denn die Veranstaltung, die der Ethik und dem Fairplay gewidmet ist, kehrte nach den Einschränkungen im Jahr 2020 mit einem vollen Programm zurück, um ihr fünfundzwanzigjähriges Bestehen zu feiern. Stars aus der italienischen und internationalen Sportwelt strahlten und vermittelten mit ihren Geschichten Botschaften des Vertrauens, des Engagements und der großen Menschlichkeit.

"Heute feiern wir das fünfundzwanzigjährige Bestehen des Menarini Fair Play Award: ein unglaubliches Ergebnis in einem außergewöhnlichen Jahr für den italienischen Sport", erklärte Ennio Troiano, Menarini Global HR Director. "Wir hoffen, dass die Werte des Fair Play, die auf gemeinsamen Grundsätzen und der wahren Essenz des Sports beruhen, uns helfen können, optimistisch in die Zukunft zu blicken."

Zu denjenigen, die den begehrten Preis bei der magischen Menarini-Fairplay-Veranstaltung entgegennahmen, gehörten der ehemalige schwedische Tennisstar Stefan Edberg, die Basketball-Ikone Pierluigi Marzorati, die Eiserne Lady des Schwimmsports Katinka Hosszú, der vielseitige Patrizio Oliva, die Fußballerin Eleonora Goldoni und die beiden Olympioniken Romano Battisti und Matteo Marconcini sowie weitere große Namen aus der Welt des Fußballs wie Sinisa Mihajlovic, Patrick Kluivert und Massimo Bonini. Große Emotionen gab es bei der Verleihung des Sonderpreises zum Gedenken an Paolo Rossi, der von Marco Tardelli und Hansi Müller entgegengenommen wurde, während lauter Applaus die Ruderinnen Valentina Rodini und Federica Cesarini begrüßte, die nach ihrer Goldmedaille bei den Olympischen Spielen 2020 in Tokio den Sonderpreis "L'Italia nel cuore" (Italien im Herzen) erhielten. In der Kategorie "Narrare le emozioni" (Emotionen schildern) wurde die Mediaset-Sportjournalistin Lucia Blini ausgezeichnet, und der Preis "Sustenium Energia e Cuore" (Energie und Herz) ging an den ehemaligen Schiedsrichter Pierluigi Collina.

"Worte können die Emotionen eines solchen Abends nicht beschreiben, mit so vielen Momenten der Freude, unterbrochen von Momenten tiefer Besinnung, vor allem bei der Verleihung des Preises zum Gedenken an den großen Champion Paolo Rossi", erklärte Angelo Morelli, Vorsitzender des Komitees, das die Preisverleihung organisiert. "In diesen fünfundzwanzig Jahren gab es viel harte Arbeit, aber auch große Zufriedenheit, Emotionen und persönliche Belohnung. Gemeinsam mit so vielen Champions aus allen Teilen der Welt feiern zu können, ist für unsere Organisatoren ein unbeschreiblich schönes Gefühl".

Hier finden Sie die vollständige Liste der Gewinner des XXV. Menarini International Fair Play Award:

Massimo Bonini - Kategorie: "Fairplay"
Stefan Edberg - Kategorie: "Carriera nel fair play" (Karriere im Fairplay)
Sinisa Mihajlovic - Kategorie: "Sport e salute" (Sport und Gesundheit)

Pierluigi Marzorati - Kategorie: "Una vita per lo sport" (Ein Leben für den Sport)
Eleonora Goldoni - Kategorie: "Fair play e solidarietà" (Faires Spiel und Solidarität)
Matteo Marconcini - Kategorie: "Promozione dello sport" (Förderung des Sports)
Patrizio Oliva - Kategorie: "Sport e vita" (Sport und Leben)
Katinka Hosszú - Kategorie: "Personaggio mito" (Legendäre Figuren)
Patrick Kluivert - Kategorie: "I valori sociali dello sport" (Soziale Werte im Sport)
Romano Battisti - Kategorie: "Lo sport oltre lo sport" (Sport über den Sport hinaus)
Marco Tardelli und Hansi Müller - Paolo Rossi Sonderpreis "Modello per i giovani" (Vorbild für Jugendliche)
Pierluigi Collina - Sustenium Sonderpreis "Energia e cuore" (Energie und Herz)
Valentina Rodini und Federica Cesarini - Sonderpreis "L'Italia nel cuore" (Italien im Herzen)
Lucia Blini - Franco Lauro Sonderpreis "Narrare le emozioni" (Emotionen schildern)
Sofia Fiorini - Fiamme Gialle Award "Studio e sport" (Studium und Sport)

FIONLINE.IT

Etica e ripartenza nel segno dello sport: Fair Play Menarini 25esima edizione

chiara brilli 3 Settembre 2021 Live, Sport



Etica e ripartenza nel segno dello sport: speciale dedicato ai 25 anni del premio internazionale Fair Play Menarini con campioni olimpionici ed internazionali che si è tenuto a Castiglion Fiorentino. Durante l'evento anche l'assegnazione del Premio speciale dedicato al ricordo di Paolo Rossi, ritirato da Marco Tardelli e Hansi Müller. Interviste a cura di Chiara Brilli.

Una ripartenza in presenza nel segno di ospiti illustri e grandi leggende dello sport italiano e mondiale per la cerimonia del XXV Premio Internazionale Fair Play Menarini.

Un'edizione 2021 speciale che ha visto la kermesse dedicata all'etica e al fair play tornare dopo le restrizioni del 2020 per celebrare il venticinquesimo anniversario della sua fondazione a Castiglion Fiorentino (Arezzo) sotto il Loggiato Vasariano di piazza

del Municipio.


Foto Controradio

La serata del Fair Play Menarini è stata scandita dai racconti e successi dei big dello sport che, sul palco, hanno ritirato il riconoscimento: dall'ex tennista svedese Stefan Edberg all'icona del basket Pierluigi Marzorati, dal pugile Patrizio Oliva e non solo.

Grande commozione per l'assegnazione del Premio speciale dedicato al ricordo di Paolo Rossi, ritirato da Marco Tardelli e Hansi Müller, mentre uno scroscio di applausi ha fatto da tappeto all'arrivo delle canottiere Valentina Rodini e Federica Cesarini che, dopo l'oro olimpico conquistato ai Giochi di Tokyo 2020, hanno ritirato il Premio speciale "L'Italia nel cuore". "Occasioni come il premio 'Fair play' sono il segno di una ripartenza vera". Lo ha detto il presidente del Consiglio regionale toscano, Antonio Mazzeo, a margine di un evento legato al premio svoltosi a Firenze.

L'articolo Etica e ripartenza nel segno dello sport: Fair Play Menarini 25esima edizione da www.controradio.it.

firmenpresse
Full-service PR Portal

Sportlegenden glänzen an einem magischen Abend bei den Menarini Fair Play Awards

ID: 192406

(ots) - Die Veranstaltung, die der Ethik und dem Fair Play gewidmet ist, feierte ihr 25-jähriges Bestehen mit einem großen Finale, an dem große italienische und internationale Sportstars teilnahmen

Die Verleihung der XXV. Internationalen Menarini-Fairplay-Preise mit illustren Gästen und wahren Legenden des italienischen und internationalen Sports war von großen Emotionen geprägt. Die Ausgabe 2021 war etwas ganz Besonderes, denn die Veranstaltung, die der Ethik und dem Fairplay gewidmet ist, kehrte nach den Einschränkungen im Jahr 2020 mit einem vollen Programm zurück, um ihr fünfundzwanzigjähriges Bestehen zu feiern. Stars aus der italienischen und internationalen Sportwelt strahlten und vermittelten mit ihren Geschichten Botschaften des Vertrauens, des Engagements und der großen Menschlichkeit.

"Heute feiern wir das fünfundzwanzigjährige Bestehen des Menarini Fair Play Award: ein unglaubliches Ergebnis in einem außergewöhnlichen Jahr für den italienischen Sport", erklärte Ennio Troiano, Menarini Global HR Director. "Wir hoffen, dass die Werte des Fair Play, die auf gemeinsamen Grundsätzen und der wahren Essenz des Sports beruhen, uns helfen können, optimistisch in die Zukunft zu blicken."

Zu denjenigen, die den begehrten Preis bei der magischen Menarini-Fairplay-Veranstaltung entgegennahmen, gehörten der ehemalige schwedische Tennisstar Stefan Edberg, die Basketball-Ikone Pierluigi Marzorati, die Eiserne Lady des Schwimmsports Katinka Hosszú, der vielseitige Patrizio Oliva, die Fußballerin Eleonora Goldoni und die beiden Olympioniken Romano Battisti und Matteo Marconcini sowie weitere große Namen aus der Welt des Fußballs wie Sinisa Mihajlovic, Patrick Kluivert und Massimo Bonini. Große Emotionen gab es bei der Verleihung des Sonderpreises zum Gedenken an Paolo Rossi, der von Marco Tardelli und Hansi Müller entgegengenommen wurde, während lauter Applaus die Ruderinnen Valentina Rodini und Federica Cesarini begrüßte, die nach ihrer Goldmedaille bei den Olympischen Spielen 2020 in Tokio den Sonderpreis "L'Italia nel cuore" (Italien im Herzen) erhielten. In der Kategorie "Narrare le emozioni" (Emotionen schildern) wurde die Mediaset-Sportjournalistin Lucia Blini ausgezeichnet, und der Preis "Sustenium Energia e Cuore" (Energie und Herz) ging an den ehemaligen Schiedsrichter Pierluigi Collina.

"Worte können die Emotionen eines solchen Abends nicht beschreiben, mit so vielen Momenten der Freude, unterbrochen von Momenten tiefer Besinnung, vor allem bei der Verleihung des Preises zum Gedenken an den großen Champion Paolo Rossi", erklärte Angelo Morelli, Vorsitzender des Komitees, das die Preisverleihung organisiert. "In diesen fünfundzwanzig Jahren gab es viel harte Arbeit, aber auch große Zufriedenheit, Emotionen und persönliche Belohnung. Gemeinsam mit so vielen Champions aus allen Teilen der Welt feiern zu können, ist für unsere Organisatoren ein unbeschreiblich schönes Gefühl".

Hier finden Sie die vollständige Liste der Gewinner des XXV. Menarini International Fair Play Award:

Massimo Bonini - Kategorie: "Fairplay"
Stefan Edberg - Kategorie: "Carriera nel fair play" (Karriere im Fairplay)
Sinisa Mihajlovic - Kategorie: "Sport e salute" (Sport und Gesundheit)
Pierluigi Marzorati - Kategorie: "Una vita per lo sport" (Ein Leben für den Sport)
Eleonora Goldoni - Kategorie: "Fair play e solidarietà" (Faires Spiel und Solidarität)
Matteo Marconcini - Kategorie: "Promozione dello sport" (Förderung des Sports)
Patrizio Oliva - Kategorie: "Sport e vita" (Sport und Leben)
Katinka Hosszú - Kategorie: "Personaggio mito" (Legendäre Figuren)
Patrick Kluivert - Kategorie: "I valori sociali dello sport" (Soziale Werte im Sport)
Romano Battisti - Kategorie: "Lo sport oltre lo sport" (Sport über den Sport hinaus)
Marco Tardelli und Hansi Müller - Paolo Rossi Sonderpreis "Modello per i giovani" (Vorbild für Jugendliche)
Pierluigi Collina - Sustenium Sonderpreis "Energia e cuore" (Energie und Herz)
Valentina Rodini und Federica Cesarini - Sonderpreis "L'Italia nel cuore" (Italien im Herzen)
Lucia Blini - Franco Lauro Sonderpreis "Narrare le emozioni" (Emotionen schildern)
Sofia Fiorini - Fiamme Gialle Award "Studio e sport" (Studium und Sport)

Folgen Sie uns auf den sozialen Medien:

Facebook: (at)PremioFairPlayMenarini - Twitter: (at)PremioFairPlay - Instagram: (at)premiofairplay_menarini

YouTube: Menarini International Fair Play Award

Offizielle Hashtags: #FairPlayMenarini #PremioFairPlayMenarini #XXVFairPlayMenarini

Football Italia



Bologna coach Sinisa Mihajlovic reveals he 'expected' Takehiro Tomiyasu to leave Bologna, although it was annoying to see him leave on the deadline day.

Tomiyasu completed a €23m move to Arsenal on the deadline day. He had been pushing for a move to the Premier League, where Tottenham had also made a formal bid to take him to North London.

Bologna coach Sinisa Mihajlovic says he expected to see Tomiyasu leave but is disappointed by the timing of the deal.

"I was happy about Bologna's transfer window, now a bit less," the former defender said during the Premio Menarini.

"We had planned Tomiyasu's exit, but it bugs me to see him leave five or six hours before the end of the summer transfer window."

Tomiyasu joined Bologna from VV Sint-Truiden in a €7m deal in the summer of 2019. He played 64 goals with Bologna, scoring three goals, all in Serie A.

Gazzetta del Sud

A Castiglion Fiorentino si è tenuta la 25ª edizione

Premio Fair Play Menarini, festival di campioni

Riconoscimenti, tra gli altri, a Edlberg, Marzorati, Kluivert, Marconcini, Oliva e Mihajlovic

CASTIGLION FIORENTINO

Dal basket al calcio, dal tennis al canottaggio, sono 17 gli atleti, italiani e internazionali, che sono stati premiati a Castiglion Fiorentino in occasione della 25ª edizione del Fair Play Menarini. Ad aver ricevuto il prestigioso riconoscimento, celebri campioni che si sono distinti nel rispetto delle regole e dell'avversario: Stefan Edberg, Pierluigi Marzorati, Matteo Marconcini, Sofia Fiorini, Patrizio Oliva, Eleonora Goldoni, Romano Battisti, Sinisa Mihajlovic, Patrick Kluivert, Katinka Hosszu e Massimo Bonini. Il premio speciale "Italia nel cuore" è andato alle canottiere Valentina Rodini e Federica Cesarini, fresche dell'oro olimpico conquistato ai Giochi di Tokyo.

Grande commozione ha accompagnato l'assegnazione del Premio speciale dedicato al ricordo di Paolo Rossi, ritirato da Marco Tardelli e Hansi Müller. Infine, il riconoscimento "Sustenium Energia e Cuore" è andato all'ex fischietto Pierluigi Collina e il premio "Narrare le emozioni" alla giornalista Lucia Blini. Presente anche l'allenatore del Bologna, Sinisa Mihajlovic, che ha guidato la Nazionale infermieri nel giorno dell'apertura della tre giorni del Premio, con la partita di beneficenza "Match for life".

«Festeggiamo i primi 25 anni del Premio Fair Play Menarini in un anno eccezionale per lo sport italiano – ha detto Ennio Troiano, direttore Risorse Umane di Menarini –. Ci auguriamo che i valori del fair play, fondati sulla condivisione di principi che rappresentano la vera essenza dello sport, possano aiutarci a guardare con ottimismo al futuro».

«Sono stati venticinque anni di duro lavoro – ha detto Angelo Morelli, presidente del Comitato organizzatore del Premio –, ma anche di grandi soddisfazioni, emozioni e ricchezza personale. Ringraziamo enti, istituzioni, giornalisti e sponsor per esserci stati così vicini e aver creduto nel nostro progetto». Alla 25ma edizione dell'evento è stato dedicato un francobollo che sarà emesso dal Ministero dello sviluppo economico.



Ex stella del tennis Stefan Edberg in carriera ha vinto 6 titoli dello Slam

GAZZETTA di NAPOLI

Brilla la stella di Patrizio Oliva al Premio Internazionale Fair Play Menarini.

Di **Redazione Gazzetta di Napoli** - 3 Settembre 2021 1267 0



Brilla nella notte di Castiglion Fiorentino la stella di **Patrizio Oliva**, campione del pugilato italiano premiato al **XXV Premio Internazionale Fair Play Menarini** per la categoria "*sport e vita*". Il campione è apparso molto emozionato sul palco della kermesse quando ha spiegato il segreto della boxe che rappresenta anche un po' la metafora della vita: "*Il difficile della boxe è sapersi difendere, parare i colpi, perché tutti sono bravi a colpire*". Nel ricevere il premio, ha ricordato quanto il *fair play* pervada da sempre il mondo dello sport: "*Innanzitutto lo sport è sinonimo di inclusione; De Cubertain diceva che è importante partecipare, il che vuol dire che lo sport deve essere aperto a tutti e non deve escludere nessuno. E poi il mondo dello sport è pieno di gesti di grande umanità, basti pensare a Coppi e Bartali che si scambiano la borraccia o a Di Canio che durante un incontro di Premier League tra Everton e West Ham, al momento di tirare in porta si fermò perché il portiere della squadra avversaria si era infortunato. Il mondo dello sport è un serbatoio di gesti di grande umanità*". E parlando della sua grande versatilità, poiché passa con grande disinvoltura dallo sport al teatro alla musica, ha ribadito l'importanza della flessibilità nella vita: "*Io credo di essere soprattutto una persona versatile; quando il cambiamento bussa alla porta mia porta sono abituato ad aprirla e ad accoglierlo*".





Anche **Ennio Troiano**, Direttore Risorse Umane Global di Menarini ha commentato con grande soddisfazione la 25esima edizione del Premio: "*Oggi festeggiamo i primi venticinque anni del Premio Fair Play Menarini: un risultato incredibile in un anno eccezionale per lo sport italiano. Ci auguriamo che i valori del fair play, fondati sulla condivisione di principi che rappresentano la vera essenza dello sport, possano aiutarci a guardare con ottimismo al futuro*".

GIORNALE DI SICILIA

A Castiglion Fiorentino si è tenuta la 25ª edizione

Premio Fair Play Menarini, festival di campioni

Riconoscimenti, tra gli altri, a Edberg, Marzorati, Kluivert, Marconcini, Oliva e Mihajlovic

CASTIGLION FIORENTINO

Dal basket al calcio, dal tennis al canottaggio, sono 17 gli atleti, italiani e internazionali, che sono stati premiati a Castiglion Fiorentino in occasione della 25ª edizione del Fair Play Menarini. Ad aver ricevuto il prestigioso riconoscimento, celebri campioni che si sono distinti nel rispetto delle regole e dell'avversario: Stefan Edberg, Pierluigi Marzorati, Matteo Marconcini, Sofia Fiorini, Patrizio Oliva, Eleonora Goldoni, Romano Battisti, Sinisa Mihajlovic, Patrick Kluivert, Katinka Hosszu e Massimo Bonini. Il premio speciale "Italia nel cuore" è andato alle canottiere Valentina Rodini e Federica Cesarini, fresche dell'oro olimpico conquistato ai Giochi di Tokyo.

Grande commozione ha accompagnato l'assegnazione del Premio speciale dedicato al ricordo di Paolo Rossi, ritirato da Marco Tardelli e Hansi Müller. Infine, il riconoscimento "Sustenium Energia e Cuore" è andato all'ex fischietto Pierluigi Collina e il premio "Narrare le emozioni" alla giornalista Lucia Blini. Presente anche l'allenatore del Bologna, Sinisa Mihajlovic, che ha guidato la Nazionale infermieri nel giorno dell'apertura della tre giorni del Premio, con la partita di beneficenza "Match for Life".

«Festeggiamo i primi 25 anni del Premio Fair Play Menarini in un anno



Ex stella del tennis Stefan Edberg in carriera ha vinto 6 titoli dello Slam

eccezionale per lo sport italiano – ha detto Ennio Troiano, direttore Risorse Umane di Menarini –. Ci auguriamo che i valori del fair play, fondati sulla condivisione di principi che rappresentano la vera essenza dello sport, possano aiutarci a guardare con ottimismo al futuro».

«Sono stati venticinque anni di duro lavoro – ha detto Angelo Morelli, presidente del Comitato organizzatore del Premio –, ma anche di grandi soddisfazioni, emozioni e ricchezza personale. Ringraziamo enti, istituzioni, giornalisti e sponsor per esserci stati così vicini e aver creduto nel nostro progetto». Alla 25ma edizione dell'evento è stato dedicato un francobollo che sarà emesso dal Ministero dello sviluppo economico.

ilCittadinoonline.it
Quotidiano indipendente dalla parte dei cittadini

A Castiglion Fiorentino il XXV Premio Fair Play Menarini

Data: 3 settembre 2021 10:09 | in: Video



https://video.italpress.com/play/mp4/video/r6x05p39kzgrx5ebdmj7voga

ilCittadinoonline.it
Quotidiano indipendente dalla parte dei cittadini

Tardelli e Mihajlović tra i protagonisti del Fair Play Menarini

Data: 3 settembre 2021 12:09 | in: Video





Tardelli e Mihajlović tra i protagonisti del Fair Play Menarini

https://video.italpress.com/play/mp4/video/gdm0p15r9z0jgaoyl87jkeo2

IL CORRIERE DEL SUD .it

Una notte magica per il Premio Fair Play Menarini

Julia-Sandra Virsta | Attualità | 03 Settembre 2021 | Visite: 61

0
Condividi
Tweet



La kermesse dedicata all'etica e al fair play ha festeggiato i suoi 25 anni A Castiglion Fiorentino, nella suggestiva cornice del Loggiato Vasariano di piazza del Municipio, impreziosita per l'occasione da una spettacolare scenografia, hanno brillato le più luminose stelle del panorama sportivo italiano ed internazionale facendosi portatrici, attraverso le loro storie, di messaggi di fiducia, impegno e grande umanità. Un'edizione 2021 davvero speciale che ha visto la kermesse dedicata all'etica e al fair play tornare in pista, dopo le restrizioni del 2020, con un programma completo e ricco di eventi collaterali, per celebrare in grande spolvero il venticinquesimo anniversario della sua fondazione. Una vera e propria pioggia di emozioni è quella che, tra ospiti illustri e grandi leggende dello sport italiano e mondiale, ha accompagnato la cerimonia di premiazione del XXV Premio Internazionale Fair Play Menarini. "Oggi festeggiamo i primi venticinque anni del Premio Fair Play Menarini: un risultato incredibile in un anno eccezionale per lo sport italiano – ha detto Ennio Troiano, Direttore Risorse

Umane di Menarini - Ci auguriamo che i valori del Fair Play, fondati sulla condivisione di principi che rappresentano la vera essenza dello sport, possano aiutarci a guardare con ottimismo al futuro".
Sul palco, hanno ritirato l'ambito riconoscimento: dall'ex tennista svedese Stefan Edberg all'icona del basket Pierluigi Marzorati, dall'Iron Lady del n: dall'ex tennista svedese Stefan Edberg all'icona del basket Pierluigi Marzorati, dall'Iron Lady del nuoto Katinka Hosszu all'eclettico Patrizio Oliva, dalla calciatrice Eleonora Goldoni ai due olimpionici italiani Romano Battisti e Matteo Marconcini, passando per i grandi nomi del calcio Sinisa Mihajlovic, Patrick Kluivert e Massimo Bonini. Grande commozione è stata suscitata dall'assegnazione del Premio speciale dedicato al ricordo di Paolo Rossi, ritirato da Marco Tardelli e Hansi Müller, mentre uno scroscio di applausi ha fatto da tappeto all'arrivo delle canottiere Valentina Rodini e Federica Cesarini che, dopo l'oro olimpico conquistato ai Giochi di Tokyo 2020, hanno ritirato il Premio speciale "L'Italia nel cuore". E se la categoria "Narrare le emozioni", dallo scorso anno intitolata alla memoria di Franco Lauro, è andato alla giornalista sportiva di Mediaset Lucia Blini, e il riconoscimento "Sustenium Energia e Cuore" all'ex arbitro di calcio, Pierluigi Collina, ad aggiudicarsi il Premio speciale "Studio e sport", frutto dell'illustre collaborazione con il Centro sportivo delle Fiamme Gialle, è stata la giovane marciatrice Sofia Fiorini.
"Non ci sono parole per descrivere l'emozione di aver vissuto una serata come questa. Una serata in cui non sono mancati istanti di gioia, alternati a momenti di grande riflessione, soprattutto per quanto riguarda il premio intitolato alla memoria del grande campione Paolo Rossi nella categoria 'Modello per i giovani', assegnato a Marco Tardelli e Hansi Müller, due grandi amici di Pablito – afferma Angelo Morelli, presidente del Comitato organizzatore del premio - Sono stati venticinque anni di duro lavoro, ma anche di grandi soddisfazioni, emozioni e ricchezza personale. Aver potuto gioire della presenza di tanti campioni, provenienti da ogni parte del mondo, è stato per noi organizzatori una cosa così grande da non riuscire neppure a raccontarla. Ringraziamo enti, istituzioni, giornalisti e sponsor per esserci stati così vicini e aver creduto nel nostro progetto. E, non da ultimi, i nostri ringraziamenti vanno anche a tutti coloro che hanno collaborato alla realizzazione dell'evento, una squadra sicuramente affiatata e responsabilizzata". Tra i frangenti clou della serata, è stata la presentazione ufficiale del francobollo dedicato alla XXV edizione del Premio Fair Play Mecenate: un francobollo celebrativo, appartenente alla serie tematica "Lo sport" che, al suo interno, annovera i francobolli dei più importanti club della Serie A e il francobollo dedicato alla vittoria dell'Italia di Mancini agli Europei 2020, quello del Premio Internazionale Fair Play celebra quella cultura sportiva incentrata sul rispetto della persona, sulla competizione e sulla non violenza, che la manifestazione ideata nel 1997 da Angelo Morelli e Chiara Fatai promuove fin dalla sua nascita. "Per noi è stata il raggiungimento di un sogno – conclude Morelli,- perché l'emissione di un francobollo commemorativo è un risultato che corona 25 anni di vita del premio e gratifica tutte le persone , nessuna esclusa che hanno creduto nella sua mission". Julia-Sandra Virsta Castiglion Fiorentino 2 sett. 2021 L'elenco completo dei premiati del XXV Premio Internazionale Fair Play Menarini: Massimo Bonini – categoria "Fair Play" Stefan Edberg – categoria "Carriera nel Fair Play" Sinisa Mihajlovic – categoria "Sport e Salute" Pierluigi Marzorati – categoria "Una vita per lo sport" Eleonora Goldoni – categoria "Fair Play e Solidarietà" Matteo Marconcini – categoria "Promozione dello sport" Patrizio Oliva – categoria "Sport e vita" Katinka Hosszu – categoria "Personaggio mito" Patrick Kluivert – categoria "I valori sociali dello sport" Romano Battisti – categoria "Lo sport oltre lo sport" Marco Tardelli e Hansi Müller – Premio speciale Paolo Rossi "Modello per i giovani" Pierluigi

Collina – Premio speciale Sustenium "Energia e cuore" Valentina Rodini e Federica Cesarini – Premio speciale "L'Italia nel cuore" Lucia Blini – Premio speciale Franco Lauro "Narrare le emozioni" Sofia Fiorini – Premio Fiamme Gialle " Studio e sport ".



Patrizio Oliva leggenda dello sport | riconoscimento per l'ex pugile al XXV Premio Fair Play Menarini



Brilla nella notte di Castiglion Fiorentino la stella di Patrizio Oliva, campione del pugilato italiano ...

Autore : **ildenaro**

Commenta

Patrizio Oliva leggenda dello sport: riconoscimento per l'ex pugile al XXV Premio Fair Play Menarini *(Di venerdì 3 settembre 2021)* Brilla nella notte di Castiglion Fiorentino la stella di **Patrizio Oliva**, campione del pugilato italiano premiato al XXV **Premio** Internazionale **Fair Play Menarini** per la categoria "**sport** e vita". Il campione è apparso molto emozionato sul palco della kermesse quando ha spiegato il segreto della boxe che rappresenta anche un po' la metafora della vita: "Il difficile della boxe è sapersi difendere, parare i colpi, perché tutti sono bravi a colpire". Nel ricevere il **Premio**, ha ricordato quanto il **Fair Play** pervada da sempre il mondo **dello sport**: "Innanzitutto lo **sport** è sinonimo di inclusione; De Cubertain diceva che è importante partecipare, il che vuol dire che lo ...

Leggi su ildenaro

ildenaro.it

Patrizio Oliva leggenda dello sport: riconoscimento per l'ex pugile al XXV Premio Fair Play Menarini

da ildenaro.it - 3 Settembre 2021

7



In foto Patrizio Oliva riceva la targa per la categoria "sport e vita" al XXV Premio Fair Play Menarini

Brilla nella notte di Castiglion Fiorentino la stella di Patrizio Oliva, campione del pugilato italiano premiato al XXV Premio Internazionale Fair Play Menarini per la categoria "sport e vita". Il campione è apparso molto emozionato sul palco della kermesse quando ha spiegato il segreto della boxe che rappresenta anche un po' la metafora della vita: "Il difficile della boxe è sapersi difendere, parare i colpi, perché tutti sono bravi a colpire". Nel ricevere il premio, ha ricordato quanto il fair play pervada da sempre il mondo dello sport: "Innanzitutto lo sport è sinonimo di inclusione; De Cubertain diceva che è importante partecipare, il che vuol dire che lo sport deve essere aperto a tutti e non deve escludere nessuno. E poi il mondo dello sport è pieno di gesti di grande umanità, basti pensare a Coppi e Bartali che si scambiano la borraccia o a Di Canio che durante un incontro di Premier League tra Everton e West Ham, al momento di tirare in porta si fermò perché il portiere della squadra avversaria si era infortunato. Il mondo dello sport è un serbatoio di gesti di grande umanità". E parlando della sua grande versatilità, poiché passa con grande disinvoltura dallo sport al teatro alla musica, ha ribadito l'importanza della flessibilità nella vita: "Io credo di essere soprattutto una persona versatile; quando il cambiamento bussa alla porta mia porta sono abituato ad aprirla e ad accoglierlo".

Anche Ennio Troiano, Direttore Risorse Umane Global di Menarini ha commentato con grande soddisfazione la 25esima edizione del Premio: "Oggi festeggiamo i primi venticinque anni del Premio Fair Play Menarini: un risultato incredibile in un anno eccezionale per lo sport italiano. Ci auguriamo che i valori del fair play, fondati sulla condivisione di principi che rappresentano la vera essenza dello sport, possano aiutarci a guardare con ottimismo al futuro".

IL MATTINO.it

Patrizio Oliva «Fair play Menarini» per la categoria «sport e vita»

Venerdì 3 Settembre 2021



La stella del pugilato italiano, **Patrizio Oliva** è stato premiato per la categoria «sport e vita», durante il **XXV premio internazionale Fair Play Menarini**.

Al momento della premiazione, il campione, decisamente emozionato, ha spiegato che il **segreto della boxe** rappresenta la **metafora della vita**: «Il **difficile** della boxe **è sapersi difendere**, parare i colpi, perché **tutti sono bravi a colpire**».



Poi sottolinea quanto il **fair play** sia da sempre **emblema dello sport** e ricorda alcuni gesti di grandi umanità: Coppi e Bartali che si scambiano la borraccia, Di Canio che durante un incontro di Premier League tra Everton e West Ham, al momento di tirare in porta si fermò perché il portiere della squadra avversaria si era infortunato.

«Il mondo dello sport è un serbatoio di gesti di grande umanità», conclude così Oliva.

Poi arriva anche il commento del **direttore risorse umane Global di Menarini**, Ennio Troiano sulla venticinquesima edizione: «Oggi festeggiamo i primi venticinque anni del premio Fair Play Menarini, un **risultato incredibile** in un anno eccezionale **per lo sport italiano**. Ci auguriamo che i valori del fair play, fondati sulla **condivisione di principi** che rappresentano la **vera essenza dello sport**, possano aiutarci a guardare con **ottimismo** al futuro».

Il Messaggero

Fair Play Menarini, premiati in Toscana tre atleti pontini



L'EVENTO

Si è svolta lo scorso primo settembre, nella splendida cornice del loggiato vasariano di piazza del Municipio, a Castiglion Fiorentino, la cerimonia di premiazione del XXV Premio Internazionale Fair Play Menarini. Un'edizione 2021 davvero speciale che ha visto l'appuntamento dedicato all'etica e al fair play tornare al suo programma completo dopo le restrizioni del 2020 per celebrare in grande spolvero il venticinquesimo anniversario della sua fondazione. Tra i moltissimi big dello sport internazionale quali l'ex tennista svedese Stefan Edberg, l'icona del basket Pierluigi Marzorati, la nuotatrice Katinka Hosszu, Patrizio Oliva, Sinisa Mihajlovic, Patrick Kluivert e Massimo Bonini, Marco Tardelli e Hansi Mũller, hanno ricevuto il premio anche le canottiere Valentina Rodini delle Fiamme Gialle e Federica Cesarini delle Fiamme Oro che, dopo l'oro olimpico conquistato ai Giochi di Tokyo 2020, hanno ritirato il premio speciale L'Italia nel cuore.

Le due campionesse appartengono a società sportive che hanno sede a Sabaudia e si allenano costantemente sulle acque del lago di Paola. All'altro atleta gialloverde, il pontino Romano Battisti, campione di canottaggio ora passato alla vela e reduce dall'esperienza di Coppa America con Luna Rossa, è stato assegnato il premio Lo Sport oltre lo Sport. Una grande soddisfazione per questo riconoscimento assegnato a tre atleti che sono legati indissolubilmente alla città di Sabaudia. Infine, ad aggiudicarsi il premio speciale Fiamme Gialle Studio e Sport, frutto della collaborazione tra il Premio Fair Play e il Centro Sportivo della Guardia di Finanza, è stata la giovane marciatrice Sofia Fiorini. Con l'occasione si è svolta la presentazione ufficiale del francobollo dedicato alla XXV edizione del Premio Fair Play Mecenate: un francobollo celebrativo, appartenente alla serie tematiche Lo sport, che sarà emesso dal Ministero dello sviluppo economico.

Ebe Pierini

Il Messaggero

LATINA

Fair Play Menarini, premiati in Toscana tre atleti pontini

▶A Castiglion Fiorentino
la manifestazione
dedicata all'etica sportiva

L'EVENTO

Si è svolta lo scorso primo settembre, nella splendida cornice del loggiato vasariano di piazza del Municipio, a Castiglion Fiorentino, la cerimonia di premiazione del XXV Premio Internazionale Fair Play Menarini. Un'edizione 2021 davvero speciale che ha visto l'appuntamento dedicato all'etica e al fair play tornare al suo programma completo dopo le restrizioni del 2020 per celebrare in grande spolvero il venticinquesimo anniversario della sua fondazione.

Tra i moltissimi big dello sport internazionale quali l'ex tennista svedese Stefan Edberg, l'icona del basket Pierluigi Marzorati, la nuotatrice Katinka Hosszu, Patrizio Oliva, Sinisa Mihajlovic, Patrick Kluivert e Massimo Bonini, Marco Tardelli e Hansi Müller, hanno ricevuto il premio anche le canottiere Valentina Rodini delle Fiamme Gialle e Federica Cesarini delle Fiamme Oro che, dopo l'oro olimpico conquistato ai Giochi di Tokyo 2020, hanno ritirato il premio speciale "L'Italia nel cuore".

Le due campionesse appartengono a società sportive che hanno sede a Sabaudia e si allenano costantemente sulle acque del lago di Paola. All'altro atleta gialloverde, il pontino Romano Battisti, campione di canottaggio ora passato alla vela e reduce dall'esperienza di Coppa America con Luna Rossa, è stato assegnato il premio "Lo Sport oltre lo Sport". Una grande soddisfazione per questo riconoscimento assegnato a tre atleti che sono legati indissolubilmente alla città di Sabaudia.

Infine, ad aggiudicarsi il premio speciale Fiamme Gialle "Studio e Sport", frutto della collaborazione tra il Premio Fair Play e il Centro Sportivo della Guardia di Finanza, è stata la giovane marciatrice Sofia Fiorini. Con l'occasione si è svolta la presentazione ufficiale del francobollo dedicato alla XXV edizione del Premio Fair Play Mecenate: un francobollo celebrativo, appartenente alla serie tematiche "Lo sport", che sarà emesso dal Ministero dello sviluppo economico.

Ebe Pierini

© RIPRODUZIONE RISERVATA





A destra le canottiere Valentina Rodini e Federica Cesarini
Sopra Romano Battisti

il Risorgimento Nocerino
diretto da Gigi Di Mauro

Brilla la stella di Patrizio Oliva al XXV premio Fair Play Menarini (/sport/12580-brilla-la-stella-di-patrizio-oliva-al-xxv-premio-fair-play-menarini.html)

Redazione 03 Settembre 2021

L'ex campione di pugilato: «Il difficile della boxe è sapersi difendere, parare i colpi, perché tutti sono bravi a colpire». Ha poi ricordato quanto il fair play pervada da sempre il mondo dello sport



Brilla nella notte di Castiglion Fiorentino la stella di **Patrizio Oliva**, campione del pugilato italiano premiato al **XXV Premio Internazionale Fair Play Menarini per la categoria "sport e vita"**.

Il campione è apparso molto emozionato sul palco della kermesse quando ha spiegato il segreto della boxe che rappresenta anche un po' la metafora della vita: "Il difficile della boxe è sapersi difendere, parare i colpi, perché tutti sono bravi a colpire". Nel ricevere il premio, ha ricordato quanto il fair play pervada da sempre il mondo dello sport: "Innanzitutto lo sport è sinonimo di inclusione; De Cubertain diceva che è importante partecipare, il che vuol dire che lo sport deve essere aperto a tutti e non deve escludere nessuno. E poi il mondo dello sport è pieno di gesti di grande umanità, basti pensare a Coppi e Bartali che si scambiano la borraccia o a Di Canio che durante un incontro di Premier League tra Everton e West Ham, al momento di tirare in porta si fermò perché il portiere della squadra avversaria si era infortunato. Il mondo dello sport è un serbatoio di gesti di grande umanità". E parlando della sua grande versatilità, poiché passa con grande disinvoltura dallo spo al teatro alla musica, ha ribadito l'importanza della flessibilità nella vita: "Io credo di essere soprattutto una persona versatil quando il cambiamento bussa alla porta mia porta sono abituato ad aprirla e ad accoglierlo".
Anche **Ennio Troiano**, direttore risorse umane global di Menarini ha commentato con grande soddisfazione la 25esima edizione del Premio: "Oggi festeggiamo i primi venticinque anni del Premio Fair Play Menarini: un risultato incredibile in un anno eccezionale per lo sport italiano. Ci auguriamo che i valori del fair play, fondati sulla condivisione di principi che rappresentano la vera essenza dello sport, possano aiutarci a guardare con ottimismo al futuro".

IL TIRRENO

Parata di star ai premi Fair play

Da Mihajlovic a Edberg, Kluivert, Marzorati, Rodini, Cesarini assegnati i riconoscimenti della Menarini per i big dello sport

CASTIGLION FIORENTINO. Una pioggia di emozioni è quella che, tra ospiti illustri e grandi leggende dello sport italiano e mondiale, ha accompagnato la cerimonia di premiazione del XXV Premio Internazionale Fair Play Menarini. Un'edizione davvero speciale che ha visto la kermesse dedicata all'etica e al fair play tornare in pista, dopo le restrizioni del 2020, con un programma completo e ricco di eventi collaterali. A Castiglion Fiorentino, nella suggestiva cornice del Loggiato Vasariano di piazza del Municipio, impreziosita per l'occasione da una spettacolare scenografia, hanno brillato le stelle del panorama sportivo italiano e internazionale facendosi portatrici, attraverso le loro storie, di messaggi di fiducia, impegno e grande umanità.

«Festeggiamo i primi venticinque anni del Premio Fair Play Menarini: un risultato incredibile in un anno eccezionale per lo sport italiano – ha detto Ennio Troiano, direttore risorse umane global di Menarini – Ci auguriamo che i valori del fair play, fondati sulla condivisione di principi che rappresentano la vera essenza dello sport, possano aiutarci a guardare con ottimismo al futuro».

La serata ha visto nuovamente al timone il giornalista Lorenzo Dallari e l'ex pallavolista Rachele Sangiuliano, una coppia collaudata che, anche quest'anno, ci ha guidato attraverso i racconti e i successi dei big che, sul palco, hanno ritirato l'ambito riconoscimento: dall'ex tennista svedese Stefan Edberg all'icona del basket Pierluigi Marzorati, dall'Iron Lady del nuoto Katinka Hosszu all'eclettico Patrizio Oliva, dalla calciatrice Eleonora Goldoni ai due olimpionici italiani Romano Battisti e Matteo Marconcini, passando per i grandi nomi del calcio Sinisa Mihajlovic, Patrick Kluivert e Massimo Bonini. Grande commozione è stata suscitata dall'assegnazione del Premio speciale dedicato al ricordo di Paolo Rossi, ritirato da Marco Tardelli e Hansi Müller, mentre uno scroscio di applausi ha fatto da tappeto all'arrivo delle canottiere Valentina Rodini e Federica Cesarini che, dopo l'oro olimpico conquistato ai Giochi di Tokyo, hanno ritirato il Premio speciale "L'Italia nel cuore". E se la categoria "Narrare le emozioni", dallo scorso anno intitolata alla memoria di Franco Lauro, è andato alla giornalista sportiva di Mediaset Lucia Blini, e il riconoscimento Sustenium Energia e Cuore all'ex fischietto Pierluigi Collina, ad aggiudicarsi il Premio speciale "Studio e sport", frutto dell'illustre collaborazione con il Centro sportivo delle Fiamme Gialle, è stata la giovane marciatrice Sofia Fiorini.

«Non ci sono parole per descrivere l'emozione di aver vissuto una serata come questa. Una serata in cui non sono mancati istanti di gioia, alternati a momenti di grande riflessione, soprattutto per quanto riguarda il premio intitolato alla memoria del grande campione Paolo Rossi nella categoria "Modello per i giovani", assegnato a Marco Tardelli e Hansi Müller, due grandi amici di Pablito – afferma Angelo Morelli, presidente del Comitato organizzatore del premio – Sono stati venticinque anni di duro lavoro, ma anche di grandi soddisfazioni, emozioni e ricchezza personale».



Foto di gruppo per alcuni dei premiati



Sinisa Mihajlovic



Le canottiere Valentina Rodini e Federica Cesarini



L'ex tennista Stefan Edberg



Marco Tardelli

IL TIRRENO Estate

Parata di star ai premi Fair play



▲ Sinisa Mihajlovic, Marco Tardelli, le canottiere Valentina Rodini e Federica Cesarini e l'ex tennista Stefan Edberg

Da Mihajlovic a Edberg, Kluivert, Marzorati, Rodini, Cesarini assegnati i riconoscimenti della Menarini per i big dello sport

03 SETTEMBRE 2021

CASTIGLION FIORENTINO. Una pioggia di emozioni è quella che, tra ospiti illustri e grandi leggende dello sport italiano e mondiale, ha accompagnato la cerimonia di premiazione del XXV Premio Internazionale Fair Play Menarini. Un'edizione davvero speciale che ha visto la kermesse dedicata all'etica e al fair play tornare in pista, dopo le restrizioni del 2020, con un programma completo e ricco di eventi collaterali. A Castiglion Fiorentino, nella suggestiva cornice del Loggiato Vasariano di piazza del Municipio, impreziosita per l'occasione da una spettacolare scenografia, hanno brillato le stelle del panorama sportivo italiano e internazionale facendosi portatrici, attraverso le loro storie, di messaggi di fiducia, impegno e grande umanità.

«Festeggiamo i primi venticinque anni del Premio Fair Play Menarini: un risultato

incredibile in un anno eccezionale per lo sport italiano – ha detto Ennio Troiano, direttore risorse umane global di Menarini – Ci auguriamo che i valori del fair play, fondati sulla condivisione di principi che rappresentano la vera essenza dello sport, possano aiutarci a guardare con ottimismo al futuro».

La serata ha visto nuovamente al timone il giornalista Lorenzo Dallari e l'ex pallavolista Rachele Sangiuliano, una coppia collaudata che, anche quest'anno, ci ha guidato attraverso i racconti e i successi dei big che, sul palco, hanno ritirato l'ambito riconoscimento: dall'ex tennista svedese Stefan Edberg all'icona del basket Pierluigi Marzorati, dall'Iron Lady del nuoto Katinka Hosszu all'eclettico Patrizio Oliva, dalla calciatrice Eleonora Goldoni ai due olimpionici italiani Romano Battisti e Matteo Marconcini, passando per i grandi nomi del calcio Sinisa Mihajlovic, Patrick Kluivert e Massimo Bonini. Grande commozione è stata suscitata dall'assegnazione del Premio speciale dedicato al ricordo di Paolo Rossi, ritirato da Marco Tardelli e Hansi Müller, mentre uno scroscio di applausi ha fatto da tappeto all'arrivo delle canottiere Valentina Rodini e Federica Cesarini che, dopo l'oro olimpico conquistato ai Giochi di Tokyo, hanno ritirato il Premio speciale "L'Italia nel cuore". E se la categoria "Narrare le emozioni", dallo scorso anno intitolata alla memoria di Franco Lauro, è andato alla giornalista sportiva di Mediaset Lucia Blini, e il riconoscimento Sustenium Energia e Cuore all'ex fischietto Pierluigi Collina, ad aggiudicarsi il Premio speciale "Studio e sport", frutto dell'illustre collaborazione con il Centro sportivo delle Fiamme Gialle, è stata la giovane marciatrice Sofia Fiorini.

«Non ci sono parole per descrivere l'emozione di aver vissuto una serata come questa. Una serata in cui non sono mancati istanti di gioia, alternati a momenti di grande riflessione, soprattutto per quanto riguarda il premio intitolato alla memoria del grande campione Paolo Rossi nella categoria "Modello per i giovani", assegnato a Marco Tardelli e Hansi Müller, due grandi amici di Pablito – afferma Angelo Morelli, presidente del Comitato organizzatore del premio – Sono stati venticinque anni di duro lavoro, ma anche di grandi soddisfazioni, emozioni e ricchezza personale».

INFORMARE online

Premio Internazionale Fair Play Menarini: brilla la stella di Patrizio Oliva

Di **Redazione Informare** - 03/09/2021



Brilla nella notte di Castiglion Fiorentino la stella di **Patrizio Oliva**, campione del pugilato italiano premiato al **XXV Premio Internazionale Fair Play Menarini** per la categoria "*sport e vita*".

Il campione è apparso molto emozionato sul palco della kermesse quando ha spiegato il segreto della boxe che rappresenta anche un po' la metafora della vita: "*Il difficile della boxe è sapersi difendere, parare i colpi, perché tutti sono bravi a colpire*".

Nel ricevere il premio, ha ricordato quanto il ***fair play*** pervada da sempre il mondo dello sport: "*Innanzitutto lo sport è sinonimo di inclusione; De Cubertain diceva che è importante partecipare, il che vuol dire che lo sport deve essere aperto a tutti e non deve escludere nessuno. E poi il mondo dello sport è pieno di gesti di grande umanità, basti pensare a Coppi e Bartali che si scambiano la borraccia o a Di Canio che durante un incontro di Premier League tra Everton e West Ham, al momento di tirare in porta si fermò perché il portiere della squadra avversaria si era infortunato. Il mondo dello sport è un serbatoio di gesti di grande umanità*".

E parlando della sua grande versatilità, poiché passa con grande disinvoltura dallo sport al teatro alla musica, ha ribadito l'importanza della flessibilità nella vita: "*Io credo di essere soprattutto una persona versatile; quando il cambiamento bussa alla porta mia porta sono abituato ad aprirla e ad accoglierlo*".

Anche **Ennio Troiano**, Direttore Risorse Umane Global di Menarini ha commentato con grande soddisfazione la 25esima edizione del Premio: "*Oggi festeggiamo i primi venticinque anni del Premio Fair Play Menarini: un risultato incredibile in un anno eccezionale per lo sport italiano. Ci auguriamo che i valori del fair play, fondati sulla condivisione di principi che rappresentano la vera essenza dello sport, possano aiutarci a guardare con ottimismo al futuro*".

informazione.campania.it
QUOTIDIANO TELEMATICO DELLA REGIONE CAMPANIA

NAPOLI - BRILLA LA STELLA DI PATRIZIO OLIVA AL PREMIO INTERNAZIONALE FAIR PLAY MENARINI

Dettagli
Scritto da Direttore
Pubblicato: 03 Settembre 2021
Visite: 3

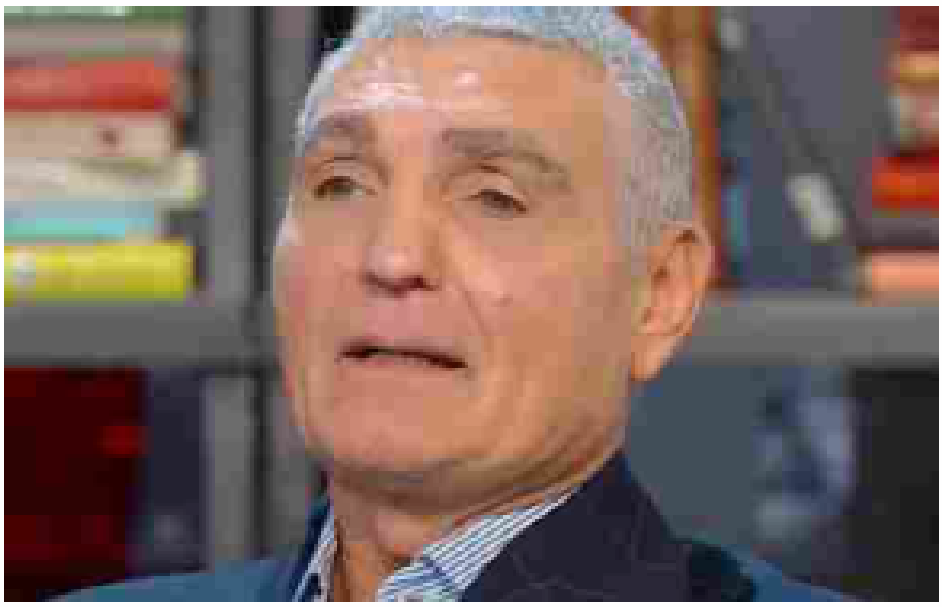

Brilla nella notte di Castiglion Fiorentino la stella di Patrizio Oliva, campione del pugilato italiano premiato al XXV Premio Internazionale Fair Play Menarini per la categoria "sport e vita".

Il campione è apparso molto emozionato sul palco della kermesse quando ha spiegato il segreto della boxe che rappresenta anche un po' la metafora della vita: "Il difficile della boxe è sapersi difendere, parare i colpi, perché tutti sono bravi a colpire". Nel ricevere il premio, ha ricordato quanto il fair play pervada da sempre il mondo dello sport: "Innanzitutto lo sport è sinonimo di inclusione; De Cubertain diceva che è importante partecipare, il che vuol dire che lo sport deve essere aperto a tutti e non deve escludere nessuno. E poi il mondo dello sport è pieno di gesti di grande umanità, basti pensare a Coppi e Bartali che si scambiano la borraccia o a Di Canio che durante un incontro di Premier League tra Everton e West Ham, al momento di tirare in porta si fermò perché il portiere della squadra avversaria si era infortunato. Il mondo dello sport è un serbatoio di gesti di grande umanità". E parlando della sua grande versatilità, poiché passa con grande disinvoltura dallo sport al teatro alla musica, ha ribadito l'importanza della flessibilità nella vita: "Io credo di essere soprattutto una persona versatile; quando il cambiamento bussa alla porta mia porta sono abituato ad aprirla e ad accoglierlo". Anche Ennio Troiano, Direttore Risorse Umane Global di Menarini ha commentato con grande soddisfazione la 25esima edizione del Premio: "Oggi festeggiamo i primi venticinque anni del Premio Fair Play Menarini: un risultato incredibile in un anno eccezionale per lo sport italiano. Ci auguriamo che i valori del fair play, fondati sulla condivisione di principi che rappresentano la vera essenza dello sport, possano aiutarci a guardare con ottimismo al futuro".

informazione.it

Mihajlovic: «Premio Fair Play inaspettato, pensavo avessero sbagliato persona»

03/09/2021 - 05:34 SPORT

Per avere contenuti personalizzati, dai il tuo ok alla lettura dei dati di navigazione.

Così la tua area personale sarà sempre più ricca di contenuti in linea con i tuoi interessi

Autorizzaci a leggere i tuoi dati di navigazione per attività di analisi e profilazione.

(Corriere della Sera)

informazione.it

Las leyendas del deporte brillan en una noche mágica en los Menarini Fair Play Awards

"Hoy celebramos los primeros veinticinco años del Menarini Fair Play Award: un resultado increíble en un año excepcional para el deporte italiano", declaró Ennio Troiano, Director Global de RRHH de Menarini. "Esperamos que los valores del juego limpio, fundados en principios compartidos que representan la verdadera esencia del deporte, puedan ayudarnos a mirar hacia el futuro con optimismo." "Hoy celebramos los primeros veinticinco años del Menarini Fair Play Award: un resultado increíble en...

Tokio, 03/09/2021 (informazione.it - comunicati stampa - spettacolo)
"Hoy celebramos los primeros veinticinco años del Menarini Fair Play Award: un resultado increíble en un año excepcional para el deporte italiano", declaró **Ennio Troiano**, Director Global de RRHH de Menarini. *"Esperamos que los valores del juego limpio, fundados en principios compartidos que representan la verdadera esencia del deporte, puedan ayudarnos a mirar hacia el futuro con optimismo."*

Entre los que recogieron el codiciado premio en el mágico evento Menarini Fair Play se encontraban el ex tenista sueco Stefan Edberg, el icono del baloncesto Pierluigi Marzorati, la Dama de Hierro de la natación Katinka Hosszú, el ecléctico Patrizio Oliva, la futbolista Eleonora Goldoni y los dos olímpicos Romano Battisti y Matteo Marconcini, junto con otros grandes nombres del mundo del fútbol Siniša Mihajlović, Patrick Kluivert y Massimo Bonini. Hubo gran emoción durante la presentación del Premio Especial dedicado a la memoria de Paolo Rossi, que fue recogido por Marco Tardelli y Hansi Müller, mientras que un fuerte aplauso dio la bienvenida a las remeras Valentina Rodini y Federica Cesarini que, tras su medalla de oro en los Juegos Olímpicos de Tokio 2020, recibieron el Premio Especial "*L'Italia nel cuore*" (Italia en el corazón). La categoría "*Narrare le emozioni*" (Narrando emociones) fue para la periodista deportiva de Mediaset Lucia Blini, y el premio "*Sustenium Energia e Cuore*" (Sustenium Energía y Corazón) recayó en el ex árbitro Pierluigi Collina.

"*No hay palabras para describir la emoción de una velada como ésta, con tantos momentos de alegría, salpicados de momentos de profunda reflexión, especialmente con el premio en memoria del gran campeón Paolo Rossi*", explicó **Angelo Morelli**, Presidente del Comité que organiza los premios. *"Estos veinticinco años han sido testigos de mucho trabajo, pero también de grandes satisfacciones, emociones y recompensas personales. Poder celebrar la presencia de tantos campeones, procedentes de todos los rincones del mundo, es una emoción tan grande para nosotros los organizadores que es difícil de describir".*

Lista completa de los ganadores del evento del XXV Menarini International Fair Play Award:

Massimo Bonini – categoría: "juego limpio"
Stefan Edberg – categoría: *"Carriera nel fair play"* (carrera en juego limpio)

Siniša Mihajlović – categoría: *"Sport e salute"* (deporte y salud)
Pierluigi Marzorati – categoría: *"Una vita per lo sport"* (logros deportivos)
Eleonora Goldoni – categoría: *"Fair play e solidarietà"* (juego limpio y solidaridad)
Matteo Marconcini – categoría: *"Promozione dello sport"* (promoción del deporte)
Patrizio Oliva – categoría: *"Sport e vita"* (deporte y vida)
Katinka Hosszú – categoría: *"Personaggio mito"* (figuras legendarias)
Patrick Kluivert – categoría: *"I valori sociali dello sport"* (valores sociales en el deporte)
Romano Battisti – categoría: *"Lo sport oltre lo sport"* (deporte más allá del deporte)
Marco Tardelli y Hansi Müller – Premio Especial Paolo Rossi *"Modello per i giovani"* (Modelo de conducta para los jóvenes)
Pierluigi Collina – Premio Especial Sustenium *"Energia e cuore"* (energía y corazón)
Valentina Rodini y Federica Cesarini – Premio Especial *"L'Italia nel cuore"* (Italia en el corazón)
Lucia Blini – Premio Especial Franco Lauro *"Narrare le emozioni"* (Narrando emociones)
Sofia Fiorini – Fiamme Gialle Award *"Studio e sport"* (estudio y deporte)

Síganos en medios sociales:

Facebook: @PremioFairPlayMenarini - Twitter: @PremioFairPlay - Instagram: @premiofairplay_menarini

YouTube: Menarini International Fair Play Award

Hashtags oficiales: #FairPlayMenarini #PremioFairPlayMenarini #XXVFairPlayMenarini

SPORT MEDIASET - LA GIORNATA (Ora: 02:58:53 Min: 2:06)

La 25esima edizione del premio internazionale Menarini ha incoronato tanti grandi campioni di ieri e di oggi accomunati dai valori eterni del fair-play.



Sporting Legends Shine on a Magical Evening at the Menarini Fair Play Awards

FLORENCE, Italy, Sept. 2, 2021 /PRNewswire/ -- The XXV Menarini International Fair Play awards ceremony saw a genuine outpouring of emotions, with illustrious guests and true legends of Italian and world sport. This 2021 edition was truly special as the event dedicated to ethics and fair play returned, following the restrictions in 2020, with a full programme to celebrate its twenty-fifth anniversary. Stars of the Italian and international sporting worlds shone bright, offering messages of trust, commitment and great humanity through their stories.

The event dedicated to ethics and fair play celebrated its 25th anniversary with a grand finale that welcomed great Italian and international sporting stars

FLORENCE, Italy, Sept. 2, 2021 /PRNewswire/ -- The XXV Menarini International Fair Play awards ceremony saw a genuine outpouring of emotions, with illustrious guests and true legends of Italian and world sport. This 2021 edition was truly special as the event dedicated to ethics and fair play returned, following the restrictions in 2020, with a full programme to celebrate its twenty-fifth anniversary. Stars of the Italian and international sporting worlds shone bright, offering messages of trust, commitment and great humanity through their stories.



"Today we are celebrating the first twenty-five years of the Menarini Fair Play Award: an incredible result in an exceptional year for Italian sport," declared **Ennio Troiano**, Menarini Global HR Director. *"We hope that the values of fair play, founded on sharing principles that represent the true essence of sport, can help us to look toward the future with optimism."*

Those collecting the coveted award at the magical Menarini Fair Play event included former Swedish tennis star Stefan Edberg, basketball icon Pierluigi Marzorati, the Iron Lady of swimming Katinka Hosszú, the eclectic Patrizio Oliva, footballer Eleonora Goldoni and the two Olympians Romano Battisti and Matteo Marconcini, along with other great names from the world of football Siniša Mihajlović, Patrick Kluivert and Massimo Bonini. There was great emotion during presentation of the Special Award dedicated to the memory of Paolo Rossi, which was collected by Marco Tardelli and Hansi Müller, while loud applause welcomed rowers Valentina Rodini and Federica Cesarini who, following their gold medal at the Tokyo 2020 Olympics, received the *"L'Italia nel cuore"* (Italy in the Heart) Special Award. The *"Narrare le emozioni"* (Narrating Emotions) category went to Mediaset sports journalist Lucia Bilni, and the *"Sustenium Energia e Cuore"* (Sustenium Energy and Heart) award went to former referee Pierluigi Collina.

"Words cannot describe the emotion of an evening like this, with so many moments of joy, punctuated with moments of deep reflection, particularly with the award in memory of the great champion Paolo Rossi," explained **Angelo Morelli**, Chairman of the Committee that organises the awards. *"These twenty-five years have seen a lot of hard work, but also great satisfaction, emotion and personal reward. Being able to celebrate the presence of so many champions, from every corner of the globe, is such a great emotion for us organisers it is hard to describe".*

Here is the full list of winners at the XXV Menarini International Fair Play Award event:

Massimo Bonini – category: "Fair play"
Stefan Edberg – category: *"Carriera nel fair play"* (Career in fair play)
Siniša Mihajlović – category: *"Sport e salute"* (Sport and health)
Pierluigi Marzorati – category: *"Una vita per lo sport"* (Lifetime Achievement in Sport)
Eleonora Goldoni – category: *"Fair play e solidarietà"* (Fair Play and Solidarity)
Matteo Marconcini – category: *"Promozione dello sport"* (Promotion of Sport)
Patrizio Oliva – category: *"Sport e vita"* (Sport and Life)
Katinka Hosszú – category: *"Personaggio mito"* (Legendary Figures)
Patrick Kluivert – category: *"I valori sociali dello sport"* (Social Values in Sport)
Romano Battisti – category: *"Lo sport oltre lo sport"* (Sport Beyond Sport)
Marco Tardelli and Hansi Müller – Paolo Rossi Special Award *"Modello per i giovani"* (Youth Role Model)
Pierluigi Collina – Sustenium Special Award *"Energia e cuore"* (Energy and Heart)
Valentina Rodini and Federica Cesarini – Special Award *"L'Italia nel cuore"* (Italy in the Heart)
Lucia Bilni – Franco Lauro Special Award *"Narrare le emozioni"* (Narrating Emotions)
Sofia Fiorini – Fiamme Gialle Award *"Studio e sport"* (Study and Sport)





XXV PREMIO INTERNAZIONALE
FAIR PLAY MENARINI







JUVENTUS MAGAZINE

EVENTO - Brilla la stella di Patrizio Oliva al Premio Internazionale Fair Play Menarini

03.09.2021 10:35



Brilla nella notte di Castiglion Fiorentino la stella di Patrizio Oliva, campione del pugilato italiano premiato al XXV Premio Internazionale Fair Play Menarini per la categoria “sport e vita”. Il campione è apparso molto emozionato sul palco della kermesse quando ha spiegato il segreto della boxe che rappresenta anche un po’ la metafora della vita: “Il difficile della boxe è sapersi difendere, parare i colpi, perché tutti sono bravi a colpire”. Nel ricevere il premio, ha ricordato quanto il fair play pervada da sempre il mondo dello sport: “Innanzitutto lo sport è sinonimo di inclusione; De Cubertain diceva che è importante partecipare, il che vuol dire che lo sport deve essere aperto a tutti e non deve escludere nessuno. E poi il mondo dello sport è pieno di gesti di grande umanità, basti pensare a Coppi e Bartali che si scambiano la borraccia o a Di Canio che durante un incontro di Premier League tra Everton e West Ham, al momento di tirare in porta si fermò perché il portiere della squadra avversaria si era infortunato. Il mondo dello sport è un serbatoio di gesti di grande umanità”. E parlando della sua grande versatilità, poiché passa con grande disinvoltura dallo sport al teatro alla musica, ha ribadito l’importanza della flessibilità nella vita: “Io credo di essere soprattutto una persona versatile; quando il cambiamento bussa alla porta mia porta sono abituato ad aprirla e ad accoglierlo”.

Anche Ennio Troiano, Direttore Risorse Umane Global di Menarini ha commentato con grande soddisfazione la 25esima edizione del Premio: “Oggi festeggiamo i primi venticinque anni del Premio Fair Play Menarini: un risultato incredibile in un anno eccezionale per lo sport italiano. Ci auguriamo che i valori del fair play, fondati sulla condivisione di principi che rappresentano la vera essenza dello sport, possano aiutarci a guardare con ottimismo al futuro".

La Gazzetta Campana.it

Brilla la stella di Patrizio Oliva al Premio Internazionale Fair Play Menarini.

Di **Redazione Gazzetta di Napoli** - 3 Settembre 2021 1258 0



Brilla nella notte di Castiglion Fiorentino la stella di **Patrizio Oliva**, campione del pugilato italiano premiato al **XXV Premio Internazionale Fair Play Menarini** per la categoria "*sport e vita*". Il campione è apparso molto emozionato sul palco della kermesse quando ha spiegato il segreto della boxe che rappresenta anche un po' la metafora della vita: "*Il difficile della boxe è sapersi difendere, parare i colpi, perché tutti sono bravi a colpire*". Nel ricevere il premio, ha ricordato quanto il *fair play* pervada da sempre il mondo dello sport: "*Innanzitutto lo sport è sinonimo di inclusione; De Cubertain diceva che è importante partecipare, il che vuol dire che lo sport deve essere aperto a tutti e non deve escludere nessuno. E poi il mondo dello sport è pieno di gesti di grande umanità, basti pensare a Coppi e Bartali che si scambiano la borraccia o a Di Canio che durante un incontro di Premier League tra Everton e West Ham, al momento di tirare in porta si fermò perché il portiere della squadra avversaria si era infortunato. Il mondo dello sport è un serbatoio di gesti di grande umanità*". E parlando della sua grande versatilità, poiché passa con grande disinvoltura dallo sport al teatro alla musica, ha ribadito l'importanza della flessibilità nella vita: "*Io credo di essere soprattutto una persona versatile; quando il cambiamento bussa alla porta mia porta sono abituato ad aprirla e ad accoglierlo*".





Anche **Ennio Troiano**, Direttore Risorse Umane Global di Menarini ha commentato con grande soddisfazione la 25esima edizione del Premio: "*Oggi festeggiamo i primi venticinque anni del Premio Fair Play Menarini: un risultato incredibile in un anno eccezionale per lo sport italiano. Ci auguriamo che i valori del fair play, fondati sulla condivisione di principi che rappresentano la vera essenza dello sport, possano aiutarci a guardare con ottimismo al futuro*".

La Gazzetta dello Sport
Tutto il rosa della vita

Ecco il fattore Arnautovic Miha: «Più forti? Si vedrà»

Sinisa: «Siamo carenti a destra? Non dico nulla...» Il n° 9: «Bologna giovane, affamato Missione Top 10»

BOLOGNA

di **Matteo Dalla Vite**
BOLOGNA

Sinisa lo ha detto. Sorridendo (amaro) ma lo ha detto. Che era contento del Bologna P.T., quindi pre-Tomiyasu, prima della cessione del giapponese. Già. Ma adesso? «La cessione di Tomiyasu è giusta ed era programmata - ha raccontato Sinisa Mihajlovic ricevendo il Premio fair-Play Menarini -: certo che quando arriva a cinque-sei ore dalla fine del mercato un po' ti rode... Non so se la squadra sia più forte dello scorso anno, sarà il campo a parlare e lo vedremo a fine stagione. Coperta corta sulla fascia destra in difesa? No, non dico niente». Il giocatore che servirà, se servirà, arriverà a gennaio. Intanto, Sinisa ha sottolineato la gioia di essere anche c.t. della Nazionale Infermieri: «Ne vado orgoglioso. Se sono qui e sto bene lo devo a loro e ai dottori: non mi dimenticherò mai di tutti quelli che hanno contribuito a salvarmi la vita».



Un gol e un assist Marko Arnautovic, 32 anni, realizza il 2-0 contro la Moldavia. Prima, l'assist per il vantaggio

Famiglia Oggi la squadra riprende e dalle nazionali arriva un moto costante di Marko Arnautovic: in Moldavia, e con la sua nazionale austriaca, l'attaccante ha messo dentro lo 0-2 e servito l'assist a Baumgartner per il vantaggio. Nei giorni scorsi, nel ritiro con la propria nazionale, Marko aveva parlato di Bologna ma anche della sua nuova vita. Ricordando ancora l'accoglienza della città in quel 26 luglio («Fu una cosa fantastica, rimasi estremamente sorpreso e spesso ho ringraziato i tifosi per avermi accolto in quel modo»), le prime attenzione del club («Il progetto del club mi è piaciuto sin da subito») e la sua nuova vita famigliare, quella che in Cina poteva fare... ogni tanto. «Volevo stare di nuovo con la mia famiglia vicino: non poteva venire in Cina e stare lontani per tanto tempo è impossibile. Ora viviamo tutti insieme a Bologna (la villa sarà in zona San Lazzaro, zona est poco fuori città,ndr), e così è tutto più facile. L'Austria è a poco di aereo, a poche ore di macchina. Ringrazio il club di Shanghai ma è stato bello poter tornare verso casa».

Idea Top Ten I media austriaci si sono poi soffermati sulle ambizioni. «Volevo tornare in un campionato di alto livello - ha raccontato Marko su Laola1 -, il Bologna mi voleva davvero e ha fatto di tutto per prendermi. Obiettivi? Siamo una squadra giovane e affamata, vogliamo stare nella parte sinistra della classifica e magari provare ad entrare nella Top Ten del campionato. Ci stiamo lavorando». Domani Arnautovic giocherà contro Israele.

© RIPRODUZIONE RISERVATA

TEMPO DI LETTURA 1'35"

LA NAZIONE
Arezzo



L'EVENTO

Il Premio Fair Play e una parata di campioni

Da 25 anni ogni edizione con tanti big come è avvenuto anche stavolta

Sarrini all'interno

Arezzo — **L'evento di Castiglion Fiorentino**

Il Fair Play e l'ennesima sfilata di campioni

Da 25 anni ogni volta la manifestazione ha grande successo. Mihajlovic: «Onorato di essere qui». Tardelli e il ricordo di Pablito

di **Fausto Sarrini**
CASTIGLION FIORENTINO

L'ennesima notte sotto le stelle e delle stelle. Da 25 anni il premio Fair Play regala appuntamenti indimenticabili, serate con campioni di ogni sport di altissimo livello e così è stato anche mercoledì scorso nello scenario di piazza del Municipio a Castiglion Fiorentino, sotto il Loggiato Vasariano. Uno solo dei big saliti sul placo avrebbe fatto la fortuna di qualsiasi premio. Angelo Morelli e Chiara Fatai idearono questo premio a metà anni Novanta e fu subito un grande successo che si ripete ormai ogni anno. Neanche nel 2020 quando quasi tutto si è fermato, il premio Fair Play è andato avanti, superando ogni ostacolo.

Tornando all'edizione dell'altra sera, è stata dedicata al ricordo del grande Paolo Rossi, l'eroe del Mundial 1982, prematuramente scomparso nel dicembre 2020. C'era la moglie, Federica Cappelletti, che ha lavorato anche nella nostra redazione, salita sul palco insieme.a Marco Tardelli, grande amico di Pablito. Tardelli, per un breve periodo allenatore dell'Arezzo in B, ha ricevuto il premio dedicato proprio a Rossi: «Eravamo molto amici, Paolo una persona straordinaria, umile, semplice, quanto un grandissimo attaccante»..Tra gli ospiti un premiato dell'edizione 2020, Arrigo Sacchi.

Tanti applausi per Sinisa Mihajlovic, tecnico del Bologna, ex giocatore di valore e uscito con la sua solita grinta, un ammirevole coraggio da un periodo complicatissimo: «Appena mi hanno proposto questo premio ho accettato subito di venire con entusiasmo»..

E ancora Patrick Kluivert, Hansi Muller, Massimo Bonini, il tennista Stefan Edberg, talento ed eleganza, Pierluigi Marzorati, uno dei più grandi italiani della storia del basket, il pugile campione olimpico e del mondo Patrizio Oliva, la formidabile nuotatrice ungherese Katinka Hosszu, il judoka aretino Matteo Marconcini che sfiorò il bronzo a Rio 2016, le olimpioniche del canottaggio Rodini-Cesarini, il velista ed ex medagliato nel canottaggio, Battisti. la calciatrice Eleonora Goldoni, la giornalista Lucia Blini. Unico assente l'ex grande arbitro Pierluigi Collina che ha mandato un video.

© RIPRODUZIONE RISERVATA



Tanti applausi per Sinisa Mihajlovich prima calciatore di valore, ora allenatore importante. Sinisa sta decisamente meglio dopo il periodo complicatissimo che ha vissuto



Patrick Kluivert ex attaccante di alto livello ha vinto una Coppa Campioni con l'Ajax segnando nella finale contro il Milan, squadra in cui poi ha giocato



Il grande campione svedese Stefan Edberg ha vinto quasi tutti i tornei più prestigiosi a cominciare da Wimbledon conquistato due volte



Pierluigi Marzorati uno dei più grandi giocatori di pallacanestro italiani. Ha vinto tutto con Cantù e anche un oro europeo con la Nazionale



I grande Marco Tardelli con Federica Cappelletti la moglie di Paolo Rossi, il ormidabile attaccante eroe dei campionati del mondo 1982. Pablito è stato icordato in questa edizione del premio Fair Play Menarini



Il tedesco Hansi Muller, campione europeo con la Germania nel 1980, ha indossato anche le maglie di Inter e Como



Massimo Bonini, classe 1959, di San Marino, una vita calcistica piena di soddisfazioni con la maglia della Juventus



La formidabile nuotatrice ungherese Katinka Hosszu, pluricampionessa olimpica, mondiale ed europea



Patrizio Oliva, napoletano, è stato prima oro olimpico, poi campione del mondo di pugilato

LA NAZIONE
AREZZO

Domani a Bucine "Paolo Rossi Day". A lui sarà intitolato lo stadio

Pubblicato il **3 settembre 2021**

Nel pomeriggio la cerimonia di intitolazione a Pablito del massimo impianto sportivo cittadino. Ma l'intera giornata sarà ricordato un uomo che si era innamorato di questo angolo di Toscana.

di Marco Corsi



Paolo Rossi

Arezzo, 03 settembre 2021 - Da domani lo stadio comunale di Bucine sarà "stadio Paolo Rossi". Un modo per ricordare un personaggio straordinario, che ha lasciato la vita terrena nel dicembre scorso e che risiedeva nel paese della Valdambra, a Cennina, dove gestiva con la moglie Federica una struttura agrituristica. La cerimonia di intitolazione inizierà alle ore 16, anche con una partita dimostrativa della Paolo Rossi Academy e delle vecchie glorie della serie A. Alle 19 sarà inaugurato in via Roma il murales dedicato a Pablito e realizzato dall'artista Chekos'Art. Fino alle 23 poi la manifestazione "Bucine in festa" renderà omaggio al campione della Nazionale con addobbi e mercatino degli hobbisti. I negozi saranno aperti e sarà possibile degustare prodotti locali. Inoltre le vie del paese saranno accompagnate dalla musica di Niki dj. Allo stadio e in paese sarà poi possibile acquistare la maglietta ricordo della giornata con offerta a favore della Misericordia della Valdambra per l'acquisto di una nuova ambulanza. Allo stadio l'ingresso sarà su prenotazione con obbligo di Green Pass.

Pablito era legatissimo al Valdarno. Il suo era stato un vero e proprio "colpo di fulmine". Si era infatti innamorato delle colline della Valdambra e a Poggio Cennina, insieme alla moglie Federica, gestiva una struttura agrituristica. Era insomma un valdarnese adottato. Si recava spesso nel centri del fondovalle per fare acquisti e svolgere pratiche e rispondeva a tutti al saluto. L'ultima cerimonia pubblica a cui ha partecipato nel territorio risale al 2 luglio 2019. Fu una serata magica a Montevarchi, con un vero e proprio parterre de roi in occasione della XXIII edizione del Premio Internazionale "Fair Play Menarini", dedicato ai valori della correttezza, tolleranza e solidarietà nello sport. Ma sono state innumerevoli le manifestazioni che lo hanno visto protagonista. Nel dicembre di sei anni fa inaugurò a San Giovanni Valdarno la XII^ Rassegna di Presepi a cura dell'Associazione Culturale "Natale nel Mondo", che aveva come titolo "Verso Rio 2016", legata alla natività e agli usi, costumi e tradizioni di Paesi che avrebbero partecipato nei mesi successivi ai giochi Olimpici estivi di Rio de Janeiro. Nel giugno del 2012, a Bucine, suo comune di residenza, aveva presentato, per la prima volta in Valdarno, il libro che aveva scritto con la moglie, la giornalista Federica Cappelletti dal titolo "1982: il mio mitico mondiale". Aveva voluto raccontare la sua straordinaria esperienza spagnola. Dalle prime partite del girone eliminatorio alle sfide memorabili con Argentina e Brasile. Poi la semifinale con la Polonia e la finalissima con la Germania.

La Notizia in comune

A Patrizio Oliva il Premio fair play Menarini

Di - - 03/09/2021



Brilla nella notte di Castiglion Fiorentino la stella di Patrizio Oliva, campione del pugilato italiano premiato al XXV Premio Internazionale Fair Play Menarini per la categoria "sport e vita". Il campione è apparso molto emozionato sul palco della kermesse quando ha spiegato il segreto della boxe che rappresenta anche un po' la metafora della vita: "*Il difficile della boxe è sapersi difendere, parare i colpi, perché tutti sono bravi a colpire*". Nel ricevere il premio, ha ricordato quanto il fair play pervada da sempre il mondo dello sport: "*Innanzitutto lo sport è sinonimo di inclusione; De Cubertain diceva che è importante partecipare, il che vuol dire che lo sport deve essere aperto a tutti e non deve escludere nessuno. E poi il mondo dello sport è pieno di gesti di grande umanità, basti pensare a Coppi e Bartali che si scambiano la borraccia o a Di Canio che durante un incontro di Premier League tra Everton e West Ham, al momento di tirare in porta si fermò perché il portiere della squadra avversaria si era infortunato. Il mondo dello sport è un serbatoio di gesti di grande umanità*". E parlando della sua grande versatilità, poiché passa con grande disinvoltura dallo sport al teatro alla musica, ha ribadito l'importanza della flessibilità nella vita: "Io credo di essere soprattutto una persona versatile; quando il cambiamento bussa alla porta mia porta sono abituato ad aprirla e ad accoglierlo". Anche **Ennio Troiano,** Direttore Risorse Umane Global di Menarini ha commentato con grande soddisfazione la 25esima edizione del Premio: "*Oggi festeggiamo i primi venticinque anni del Premio Fair Play Menarini: un risultato incredibile in un anno eccezionale per lo sport italiano. Ci auguriamo che i valori del fair play, fondati sulla condivisione di principi che rappresentano la vera essenza dello sport, possano aiutarci a guardare con ottimismo al futuro*".

La Provincia
Quotidiano Cremona

CANOTTAGGIO

A Castiglion Fiorentino
la serata dedicata al fair play

A Rodini il premio Menarini

La campionessa olimpica cremonese insieme a Cesarini per la kermesse internazionale giunta alla 25ª edizione

CASTIGLION FIORENTINO Nella splendida cornice del Loggiato Vasariano di piazza del Municipio si è svolta la cerimonia di premiazione del XXV Premio Internazionale Fair Play Menarini. Una vera e propria pioggia di emozioni è quella che, tra ospiti illustri e grandi leggende dello sport italiano e mondiale, ha visto la kermesse dedicata all'etica e al fair play tornare in pista, dopo le restrizioni del 2020, con un programma completo e ricco di eventi collaterali, per celebrare in grande spolvero il venticinquesimo anniversario della sua fondazione. Tra i moltissimi big dello sport internazionale quali l'ex tennista svedese Stefan Edberg, l'icona del basket Pierluigi Marzorati, l'Iron Lady del nuoto Katinka Hosszu, l'ecclettico Patrizio Oliva, Sinisa Mihajlovic, Patrick Kluivert e Massimo Bonini, Marco Tardelli e Hansi Muller, hanno ricevuto il premio anche le canottiere **Valentina Rodini** (Fiamme Gialle) e Federica Cesarini (Fiamme Oro) che, dopo l'oro olimpico conquistato ai Giochi di Tokyo 2020, hanno ritirato il Premio speciale "L'Italia nel cuore." All'altro atleta giallloverde, ex canottiere e ora velista Romano Battisti, è stato assegnato il Premio "Lo Sport oltre lo Sport." Infine, ad aggiudicarsi il Premio Speciale Fiamme Gialle "Studio e Sport", frutto dell'illustre collaborazione tra il Premio Fair Play e il Centro Sportivo della Guardia di Finanza, è stata la giovane marciatrice Sofia Fiorini. Tra i frangenti clou della serata, impossibile non annoverare la presentazione ufficiale del francobollo dedicato alla XXV edizione del Premio Fair Play Mecenate: un francobollo celebrativo, appartenente alla serie tematiche "Lo sport", che sarà emesso dal Ministero dello sviluppo economico.
«Il fair play è l'essenza vera dello sport. Ai giovani di oggi manca un po' la voglia di far fatica. Il messaggio per loro è quello di non aver paura di faticare perché se ti impegni i risultati arrivano».
Così hanno commentato Valentina Rodini e Federica Cesarini quando hanno ritirato il premio.
Con la vittoria olimpica, spiegano «la vita è cambiata, ma se è giusto godersi la vittoria, bisogna anche tornare presto con i piedi per terra e i remi in acqua per riprendere ad allenarci. Perché è un attimo salire sul tetto del mondo ma anche scendere. E confermare le vittorie è ancora più difficile che ottenerle la prima volta».
E lunedì sera a Cremona in piazza del Comune, Valentina Rodini al termine del consiglio comunale aperto, riceverà il premio dell'amministrazione locale accompagnata da tutti i cremonesi (sia atleti che tecnici) presenti a Tokyo 2020.



L'oro olimpico Valentina Rodini (quarta da sinistra) con la divisa delle Fiamme Gialle insieme a Federica Cesarini (Fiamme Oro) ritirano il riconoscimento «L'Italia nel cuore» nell'ambito del XXV Premio Internazionale Fair Play Menarini

LATINA
EDITORIALE OGGI

sportlt@editorialeoggi.info



(da sinistra) **Federica Cesarini** e **Valentina Rodini** mostrano il premio "Fair Play Menarini" appena ricevuto a Castiglion Fiorentino così come (in basso) l'altro alfiere Fiamme Gialle, **Romano Battisti**, per le sue imprese di Londra e Auckland

Fair Play Menarini, un premio speciale targato Sabaudia

L'evento Serata di gala per la 25esima edizione. I riconoscimenti sono andati a Romano Battisti, Valentina Rodini e Federica Cesarini

NOTTE DI STELLE

GIANLUCA ATLANTE

Sabaudia e i suoi campioni del remo, quelli per i quali vale la pena, spesso e volentieri, spendere fiumi di parole. Quelli dei quali andare fieri, gonfiare il petto e, come da abitudine nostrana, salire sul famoso carro, ma questa volta per restarci.

Romano Battisti, Valentina Rodini e Federica Cesarini. Passato, presente e futuro di un remo targato Sabaudia, da sempre figlio dei Gruppi sportivi militari di stanza nella "Città delle Dune", in questo caso III Nucleo Atleti Fiamme Gialle e Fiamme Oro.

Mercoledì sera, a Castiglion Fiorentino, in occasione della 25esima edizione del premio internazionale "Fair Play Menarini", sono stati grandi protagonisti con le loro storie e imprese.

Romano Battisti, argento alle Olimpiadi di Londra nel 2012 in doppio con Alessio Sartori e contro il non volere di una Federazione di allora che fece di tutto per mettergli il bastone fra le ruote, oggi grinder di Luna Rossa, fresco vincitore della Prada Cup e finalista, con tre regate vinte, dell'America's Cup.

Valentina Rodini, anche lei come Romano del III Nucleo Atleti Fiamme Gialle e Federica Cesarini delle Fiamme Oro, capaci a Tokio di riscrivere la storia del remo azzurro femminile, con il fantastico oro conquistato nel doppio Pesi Leggeri femminile, una medaglia attesa 21 anni. L'ultima fu quella dei "quattro cavalieri delle acque", il formidabile quattro di coppia di Sydney.



E' stata una notte di campioni nel ricordo del grande calciatore Paolo Rossi

A Romano il premio Fair Play Menarini "Lo sport oltre lo sport". Al doppio "rosa" delle meraviglie il premio speciale "L'Italia nel Cuore".

Mercoledì sera, nella splendida cornice del Loggiato Vasariano di piazza del Municipio, impreziosita per l'occasione da una spettacolare scenografia, una vera e propria pioggia di emozioni, tra ospiti illustri e grandi leggende dello sport italiano e mondiale.

Dopo un anno di assenza una pioggia di emozioni figlie del remo azzurro

Un'edizione 2021 di questo ambito riconoscimento davvero speciale che ha visto la kermesse dedicata all'etica e al fair play tornare in pista, dopo le restrizioni del 2020, con un programma completo e ricco di eventi collaterali, per celebrare in grande spolvero il venticinquesimo anniversario della sua fondazione.

«Festeggiamo i primi venticinque anni del Premio Fair Play Menarini: un risultato incredibile in un anno eccezionale per lo sport italiano – ha detto Ennio Troiano, direttore risorse umane global di Menarini - Ci auguriamo che i valori del fair play, fondati sulla condivisione di principi che rappresentano la vera essenza dello sport, possano aiutarci a guardare con ottimismo al futuro».

Trasmessa in diretta televisiva su Sportitalia (canale 60 del digitale terrestre), la serata del Fair Play Menarini ha visto nuovamente al timone il giornalista Lorenzo Dallari e l'ex pallavolista Rachele Sangiuliano, una coppia collaudata che, anche quest'anno, ha guidato i presenti attraverso i racconti e i successi dei big che, sul palco, hanno ritirato l'ambito riconoscimento: dall'ex tennista svedese Stefan Edberg all'icona del basket Pierluigi Marzorati, dall'Iron Lady del nuoto Katinka Hosszu all'eclettico Patrizio Oliva, dalla calciatrice Eleonora Goldoni, passando per i grandi nomi del calcio Sinisa Mihajlovic, Patrick Kluivert e Massimo Bonini. ●

© RIPRODUZIONE RISERVATA

la VOCE di ROVIGO

Mihajlovic ct degli infermieri



FIRENZE - "Quando mi hanno proposto di fare l'allenatore della Nazionale Infermieri sono stato orgoglioso perché loro mi hanno salvato. Sono sempre stati gentili anche se a volte ero insopportabile. Ho visto quello che hanno fatto con il Covid, non si sono risparmiati e non lo dimentico". Lo ha detto l'allenatore del Bologna, Sinisa Mihajlovic, nel corso della premiazione alla 25esima edizione del Fair Play-Menarini a Castiglion Fiorentina, dove è scesa in campo per la prima volta la Nazionale degli Infermieri. "Il fair play è importante nello sport come anche nella vita -ha sottolineato il tecnico serbo-. Anche nel mondo del calcio si guarda sempre ai soldi, ma lo sport insegna disciplina, rispetto, insegna a saper godere di una vittoria o saper perdere".

la VOCE di ROVIGO nuova .it

SPORT E BENEFICENZA

Tanti polesani alla prima della Nazionale infermier

ROVIGO - Nei giorni scorsi allo stadio "Emanuele Faralli" di Castiglion Fiorentino si è disputata "Match for life", una partita di calcio di solidarietà, durante la quale si sono sfidate la neonata Nazionale italiana infermieri, formata da infermieri provenienti da varie province italiane, e la selezione Meoni, composta da sportivi e personaggi dello spettacolo, quali DJ Ringo, Fabio Galante, Davide Moscardelli, Horacio Erpen, Ivan Basso e Davide Cassani.

Il match ha inaugurato il XXV Premio Internazionale Fair play Menarini ed è stato il primo impegno della squadra infermieristica guidata dal commissario tecnico Sinisa Mihajlovic. Quattro sono stati gli infermieri iscritti all'ordine delle professioni infermieristiche della provincia di Rovigo convocati in Nazionale: Michele Busatto, Simone Ceccarello, Nicola Dall'Ara e Gianmarco Dolcetto, accompagnati da un altro infermiere rodigino, Lorenzo Libanori.

"È stata una grande emozione per tutti gli infermieri presenti - ha commentato Lorenzo Libanori - perché la Selezione Meoni era formata da personaggi illustri del mondo dello sport e dello spettacolo e perché abbiamo messo in campo la stessa motivazione che ci contraddistingue quotidianamente nel lavoro anche a sostegno della fondazione Meoni. Ciò che facciamo e viviamo ogni giorno come professionisti è importante, ma in questa occasione traspariva nel volto di ogni partecipante, personaggio famoso o infermiere, la gioia di fare qualcosa per gli altri divertendosi nel gioco del calcio".

Entusiasmo per l'iniziativa è stato condiviso anche dall'infermiere Michele Busatto: "Ho giocato parecchi anni a calcio, militando tra serie D ed eccellenza ed è stato molto emozionante partecipare all'esordio della Nazionale infermieri, giocando con ex campioni in un match di beneficenza".

Rovigo è stata la delegazione più numerosa, soddisfazione è stata espressa anche dal presidente dell'ordine delle professioni infermieristiche di Rovigo, Denis Piombo. "Ringrazio tutti i colleghi iscritti al nostro Opi che hanno aderito all'iniziativa. Ringrazio, inoltre, la federazione nazionale per la realizzazione di questo progetto".



LEGGO MILANO

BASKET STELLARE

Marzorati: «Milano-Bologna, sarà sfida a due per lo scudetto»

Fabrizio Ponciroli

Pierluigi Marzorati, leggenda del basket italiano e bandiera della Pallacanestro Cantù, tra i premiati al Premio Fair Play Menarini. L'occasione per parlare della nuova stagione ormai alle porte.

Il prossimo 26 settembre inizia la serie A. Cosa si aspetta?

«Veniamo dalle grandi emozioni che ci ha regalato la Nazionale al torneo pre-olimpico e poi alle Olimpiadi e, all'orizzonte, ci sono gli Europei. Mi auguro che sia un campionato molto interessante e stimolante».

Tutti parlano della grande sfida tra Olimpia Milano e Virtus Bologna.

«La Virtus ha fatto grandi investimenti per poter sfidare la corazzata milanese. Hanno preso giocatori importanti, come il giovane azzurro Mannion. Credo che la Virtus abbia tutte le carte in regola per giocarsela con la squadra di Messina. Sarà determinante anche l'impatto dell'Eurolega. Lo scorso anno, Milano è arrivata alla volata scudetto con pochissime energie. Sulla carta, l'Olimpia mi sembra avere qualcosina in più rispetto alle V Nere».



Che ne pensa della rivoluzione in casa Olimpia?

«Credo che la squadra sia molto forte. L'arrivo di Melli porta a Milano consistenza sotto canestro e più profondità in panchina».

Milano avrà ancora l'impegno in Eurolega.

«Sarebbe bellissimo se l'Olimpia dovesse tornare alle Final Four e magari vincerle».

Intanto, anche se contingentato, ritroveremo il pubblico nei palazzetti.

«Era allucinante andare a vedere le partite senza pubblico. Non c'era pathos, anche tra i giocatori. Speriamo che questo 25% diventi presto almeno il 50%. Dovremo essere bravi e prudenti anche noi tifosi. Dovremo fare tutto in sicurezza e seguendo le regole, così da convincere il governo ad aumentare il numero di spettatori gradualmente ma in maniera continuativa».

©produzione riservata

LEGGO MILANO

Fabrizio Ponciroli
Pierluigi Marzorati, leggenda del basket italiano e bandiera

Fabrizio Ponciroli

Pierluigi Marzorati, leggenda del basket italiano e bandiera della Pallacanestro Cantù, tra i premiati al Premio Fair Play Menarini. L'occasione per parlare della nuova stagione ormai alle porte.

Il prossimo 26 settembre inizia la serie A. Cosa si aspetta?

«Veniamo dalle grandi emozioni che ci ha regalato la Nazionale al torneo pre-olimpico e poi alle Olimpiadi e, all'orizzonte, ci sono gli Europei. Mi auguro che sia un campionato molto interessante e stimolante».

Tutti parlano della grande sfida tra Olimpia Milano e Virtus Bologna.

«La Virtus ha fatto grandi investimenti per poter sfidare la corazzata milanese. Hanno preso giocatori importanti, come il giovane azzurro Mannion. Credo che la Virtus abbia tutte le carte in regola per giocarsela con la squadra di Messina. Sarà determinante anche l'impatto dell'Eurolega. Lo scorso anno, Milano è arrivata alla volata scudetto con pochissime energie. Sulla carta, l'Olimpia mi sembra avere qualcosina in più rispetto alle V Nere».

Che ne pensa della rivoluzione in casa Olimpia?

«Credo che la squadra sia molto forte. L'arrivo di Melli porta a Milano consistenza sotto canestro e più profondità in panchina».

Milano avrà ancora l'impegno in Eurolega.

«Sarebbe bellissimo se l'Olimpia dovesse tornare alle Final Four e magari vincerle».

Intanto, anche se contingentato, ritroveremo il pubblico nei palazzetti.

«Era allucinante andare a vedere le partite senza pubblico. Non c'era pathos, anche tra i giocatori. Speriamo che questo 25% diventi presto almeno il 50%. Dovremo essere bravi e prudenti anche noi tifosi. Dovremo fare tutto in sicurezza e seguendo le regole, così da convincere il governo ad aumentare il numero di spettatori gradualmente ma in maniera continuativa».

Libero Quotidiano.it

Menarini

Premio Fair Play nel nome di Paolo Rossi

La XXV edizione del Premio Internazionale Fair Play Menarini ha avuto come protagonista assoluto Paolo Rossi. Al campione scomparso è stato assegnato un riconoscimento speciale come «Modello per i giovani» da aggiungere a quello che già aveva ottenuto nel 2010 come Ambasciatore del Fair Play nel Mondo. A ritirare la targa sono stati Marco Tardelli e Hansi Muller mentre sul palco, accompagnata dall'emozione della platea, saliva la vedova Federica Cappelletti.

Il premio, nato nel 1997 per celebrare sportivi, istituzioni e aziende che si sono contraddistinti per etica e correttezza, ha avuto come scenario il Loggiato Vasariano di Castiglion Fiorentino. L'edizione di quest'anno ha chiuso una stagione esaltante per lo sport azzurro. A sintetizzarlo il tappeto di applausi che ha accompagnato l'arrivo di Valentina Rodini e Federica Cesarini che, a Tokyo, per la prima volta hanno portato in Italia l'oro nel canottaggio femminile.

Sul palco a ritirare il premio una galleria di campioni: dall'ex tennista svedese Stefan Edberg all'icona del basket Pierluigi Marzorati, dall'Iron Lady del nuoto Katinka Hosszu all'eclettico Patrizio Oliva, dalla calciatrice Eleonora Goldoni ai due olimpionici italiani Romano Battisti e Matteo Marconcini, passando per i grandi nomi del calcio Sinisa Mihajlovic, Patrick Kluivert e Massimo Bonini. Premiati anche la giornalista sportiva di Mediaset Lucia Blini e l'ex fischietto Pierluigi Collina.

LIBERTÀ

Mihajlovic diventa ct degli infermieri «Mi hanno salvato»

Al tecnico del Bologna assegnato il premio Fair Play-Menarini

● «Quando mi hanno proposto di fare l'allenatore della Nazionale Infermieri sono stato orgoglioso perché loro mi hanno salvato. Sono sempre stati gentili anche se a volte ero insopportabile. Ho visto quello che hanno fatto con il Covid, non si sono risparmiati e non lo dimentico». Così Sinisa Mihajlovic, premiato a Castiglion Fiorentino al Fair Play-Menarini e nominato di recente tecnico della Nazionale degli Infermieri, scesa in campo per la prima volta in occasione della 25/ma edizione della kermesse.
«Il fair play - ha spiegato sul palco l'allenatore del Bologna - è importante nello sport come anche nella vita. Anche nel mondo del calcio si guarda sempre ai soldi ma lo sport insegna disciplina, rispetto, insegna a saper godere di una vittoria o saper perdere, insegna le regole e il rispetto per il prossimo che è fondamentale».
Quanto al riconoscimento ricevuto dalle mani di Barbara Mangiacavalli, presidente della Federazione Nazionale degli Ordini infermieri (Fnopi), «è stato un premio inaspettato quando me lo hanno comunicato pensavo che avessero sbagliato persona. E' motivo di orgoglio per me, visto i precedenti premi che non ho ricevuto», ha commentato scherzando Mihajlovic.
Infine rispetto alla sua malattia: «quando ti capitano queste cose cerchi di trarre la forza da chi ti vuole bene e io ricevuto tantissimo affetto da chi non conoscevo». In quei momenti, ha concluso, «la cosa fondamentale era l'amore della gente, non me lo aspettavo e mi ha dato una grande forza, come i miei figli e la famiglia».

loStrillo.it
Diretto da Anna Maria Zhedina
Informazione
Spettacolo
Attualità
Turismo

FRANCOBOLLO CELEBRATIVO DEI 25 ANNI DEL PREMIO INTERNAZIONALE FAIR PLAY

Data pubblicazione: 03-09-2021



CASTIGLION FIORENTINO (AR)- Due mani che si tendono fin quasi a toccarsi: è questa l'immagine simbolo del fair play che troneggia al centro del francobollo celebrativo dedicato ai 25 anni del Premio Internazionale Fair Play. Un vero e proprio francobollo ordinario che il Ministero dello sviluppo economico, autorità emittente delle carte – valori postali, ha decretato di emettere in questo 2021 per omaggiare la manifestazione nell'anno del suo venticinquennale, riconoscendole quel tessuto valoriale di cui, da sempre, si fa portatrice, soprattutto nei confronti delle nuove generazioni. Presentato ufficialmente ieri sera, nel corso della cerimonia di premiazione svoltasi a Castiglion Fiorentino alla presenza dei più grandi campioni italiani e internazionali di oggi e di domani, il francobollo rappresenta, per il Premio Fair Play, un riconoscimento di elevato spessore che onora l'impegno e il forte senso di responsabilità con cui, da ormai un quarto da secolo, porta avanti la sua mission. "Nella nostra immaginazione, c'è sempre stata l'dea di fare qualcosa di particolarmente significativo per festeggiare il 25° anniversario del Premio Internazionale Fair Play – dichiara Angelo Morelli, presidente del Comitato organizzatore – Quando abbiamo pensato all'ipotesi dell'emissione di un francobollo commemorativo non credevamo assolutamente di poterci riuscire. Invece il Ministero dello Sviluppo Economico ha accolto la nostra richiesta e, di questo, vogliamo in primo luogo ringraziare il Ministro Giancarlo Giorgetti e tutto lo staff che ha lavorato alla realizzazione di questo speciale simbolo che, per noi, rappresenta anche un segnale di rinascita e ripartenza dopo i drammatici mesi della pandemia".

Appartenente alla serie tematica "Lo sport" che, al suo interno, annovera i francobolli dei più importanti club della Serie A e il francobollo dedicato alla vittoria dell'Italia di Mancini agli Europei 2020, quello del Premio Internazionale Fair Play celebra quella cultura sportiva incentrata sul rispetto della persona, sulla competizione e sulla non violenza, che la manifestazione ideata nel 1997 da Angelo Morelli e Chiara Fatai promuove fin dalla sua nascita. "Per noi è stata il raggiungimento di un sogno – conclude Morelli,- perché l'emissione di un francobollo commemorativo è un risultato che corona 25 anni di vita del premio e gratifica tutte le persone , nessuna esclusa che hanno creduto nella sua mission".

Aurelio Badolati

MENAFN

Lendas do esporte brilham em uma noite mágica no Prêmio Menarini Fair Play

Date
9/3/2021 3:03:39 AM

Share on Facebook Tweet on Twitter

(MENAFN - PR Newswire) FLORENÇA, Itália, 3 de setembro de 2021 /PRNewswire/ -- A cerimônia do XXV Prêmio Menarini International Fair Play foi uma genuína manifestação de emoções, com ilustres convidados e verdadeiras lendas do esporte italiano e mundial. A edição de 2021 foi particularmente especial com a volta do evento dedicado à ética e ao fair play, após as restrições em 2020, e contou com uma programação completa para comemorar seu 25° aniversário. Estrelas do mundo do esporte italiano e internacional brilharam, transmitindo mensagens de confiança, compromisso e grande humanidade por meio de suas histórias.



Stefan Edberg,"Carriera nel fair play" (Career in fair play) winner

25th International Fair Play Menarini Award edition

"Hoje, estamos comemorando os primeiros 25 anos do Prêmio Menarini Fair Play: um resultado incrível em um ano excepcional para o esporte italiano", declarou **Ennio Troiano** , diretor global de RH do Menarini Group. "Esperamos que os valores do fair play, fundamentados nos princípios de partilha que representam a verdadeira essência do esporte, possam nos ajudar a olhar para o futuro com otimismo."



Patrick Kluivert,"I valori sociali dello sport" (Social Values in Sport) winner



Siniša Mihajlović,"Sport e salute" (Sport and health) winner



Valentina Rodini and Federica Cesarini, winners of the Special Award"L'Italia nel cuore" (Italy in the Heart)



Marco Tardelli and Hansi Müller, winners of the Paolo Rossi Special Award"Modello per i giovani" (Youth Role Model)



Entre as celebridades que receberam o cobiçado prêmio no mágico evento Menarini Fair Play estavam o ex-astro do tênis sueco Stefan Edberg, o ícone do basquete Pierluigi Marzorati, a dama de ferro da natação Katinka Hosszú, o eclético Patrizio Oliva, a jogadora de futebol Eleonora Goldoni e os dois atletas olímpicos Romano Battisti e Matteo Marconcini, além de outros grandes nomes do mundo do futebol como Siniša Mihajlovic, Patrick Kluivert e Massimo Bonini. A emoção tomou conta do evento durante a apresentação do prêmio especial dedicado à memória de Paolo Rossi, que foi recebido por Marco Tardelli e Hansi Müller, enquanto as remadoras Valentina Rodini e Federica Cesarini foram recebidas com intensos aplausos e, após conquistarem a medalha de ouro nas Olimpíadas de Tóquio de 2020, receberam o prêmio especial "L'Italia nel cuore" (Itália no coração). A categoria "Narrare le emozioni" (Narrando emoções) foi para a jornalista esportiva da Mediaset Lucia Blini, e o prêmio "Sustenium Energia e Cuore" (Sustenium Energia e Coração) foi para o ex-árbitro Pierluigi Collina.

"Não é possível descrever com palavras a emoção de uma noite como esta, com tantos momentos de alegria, marcados com momentos de profunda reflexão, particularmente com o prêmio em memória do grande campeão Paolo Rossi", explicou **Angelo Morelli** , presidente do comitê que organiza a premiação. "Ao longo desses 25 anos houve muito trabalho árduo, mas também grande satisfação, emoção e recompensa pessoal. Poder comemorar a presença de tantos campeões, de todos os cantos do mundo, é uma emoção tão grande para nós organizadores, que é difícil descrever."

Aqui está a lista completa dos vencedores do evento XXV Prêmio Menarini International Fair Play:

Massimo Bonini – categoria: "Fair play"Stefan Edberg – categoria: "Carriera nel fair play" (Carreira em fair play)Siniša Mihajlovic – categoria: "Sport e salute" (Esporte e saúde)Pierluigi Marzorati – categoria: "Una vita per lo sport" (Uma vida dedicada ao esporte)Eleonora Goldoni – categoria: "Fair play e solidarietà" (Fair play e solidariedade)Matteo Marconcini – categoria: "Promozione dello sport" (Promoção do esporte)Patrizio Oliva – categoria: "Sport e vita" (Esporte e vida)Katinka Hosszú – categoria: "Personaggio mito" (Figura lendária)Patrick Kluivert – categoria: "I valori sociali dello sport" (Valores sociais do esporte)Romano Battisti – categoria: "Lo sport oltre lo sport" (O esporte além do esporte)Marco Tardelli e Hansi Müller – Prêmio especial a Paolo Rossi "Modello per i giovani" (Modelo para as novas gerações)Pierluigi Collina – Prêmio especial Sustenium "Energia e cuore" (Energia e coração)Valentina Rodini e Federica Cesarini – Prêmio especial "L'Italia nel cuore" (Itália no coração)Lucia Blini – Franco Lauro Prêmio especial "Narrare le emozioni" (Narrando emoções)Sofia Fiorini – Fiamme Gialle prêmio "Studio e sport" (Estudo e esporte)

Siga-nos nas mídias sociais:

Facebook: @PremioFairPlayMenarini - Twitter: @PremioFairPlay - Instagram: @premiofairplay_menarini

YouTube: Menarini International Fair Play Award

Hashtags oficiais: #FairPlayMenarini #PremioFairPlayMenarini #XXVFairPlayMenarini

La XXV edizione del Premio Internazionale Fair Play Menarini: ripartire dai valori dello sport

3 Settembre 2021

Eventi Menarini



Il **Premio Internazionale Fair Play Menarini** è uno dei riconoscimenti più importanti del mondo dello sport e ha il preciso obiettivo di far emergere quegli atleti che hanno saputo costruire la propria carriera sulle solide basi del gioco corretto, trasformando i propri percorsi agonistici in modelli di vita virtuosi da cui le nuove generazioni possano trarre esempi di ispirazione.

Il Gruppo Menarini è orgogliosamente **Title Sponsor** della manifestazione da **9 anni** perché condivide con grande convinzione i valori del fair play, un concetto che non riguarda solo il semplice rispetto delle regole ma si collega e ne presuppone altri, di grande rilevanza, quali l'amicizia, il rispetto degli altri e dell'avversario, lo spirito sportivo.

Gli stessi principi che si ritrovano quotidianamente nella mission aziendale di Menarini in cui l'etica del lavoro, la valorizzazione del gioco di squadra e la diffusione di una cultura della salute sono elementi fondamentali.

Il ricco programma di eventi

Il Premio Internazionale Fair Play Menarini ha vissuto un'emozionante notte introduttiva al piazzale Michelangelo, di fronte a un panorama d'eccezione come quello della città di Firenze.

L'evento ha rappresentato un momento di benvenuto per tutti i premiati e gli ambasciatori del Fair Play nel mondo. A inaugurare la serata è stato **Ennio Troiano**, Direttore Corporate Risorse Umane del Gruppo Menarini, proprio per ribadire il clima di fiducia intorno alla manifestazione e lanciare **un positivo messaggio di ripartenza** dopo mesi difficili.

Ampio il parterre dei campioni presenti, salutato dalla Vice Presidente del CONI, neo ambasciatrice del Fair Play, **Silvia Salis**, vincitrice di titoli nazionali ed internazionali nella disciplina del lancio del martello che già nella conferenza stampa di presentazione aveva tracciato le linee di collaborazione fra la massima istituzione sportiva italiana e il Premio Fair Play Menarini: *"Il CONI ha sempre sostenuto questa manifestazione perché* ***uno dei grandi valori dello sport è appunto il Fair Play****.*
Fonte di ispirazione per milioni di generazioni, è qualcosa che consente ad un messaggio sportivo, ad una vittoria, ad un risultato, di diventare anche un ***messaggio etico e morale****. Noi sosteniamo le condotte che si basano sul Fair Play perché l'obiettivo degli atleti è vincere, ma ci sono modi giusti e sbagliati per farlo."*



https://youtu.be/AyT1jRedN9Q

Particolarmente emozionante il ricordo di **Paolo Rossi** (a cui è stato intitolato il Premio Modello per i Giovani) nelle parole di **Hans-Peter Müller**, ex campione di calcio tedesco, che insieme a Marco Tardelli, riceverà il premio dell'edizione 2021. Hansi fu il rivale di "Pablito" nel campionato di calcio italiano degli anni 80. *"Io e Paolo abbiamo condiviso la gioia di **diventare padri all'età di 53 anni**. Quando ho ricevuto la notizia del Premio da parte di sua moglie Federica mi sono emozionato. Paolo non è stato solo un **grande campione** in campo, ma anche fuori. Insieme abbiamo partecipato a eventi di beneficenza e in quelle occasioni ho conosciuto il suo lato più umile, modesto. Nonostante avesse vinto tutto da giocatore è rimasto una **persona semplice**, senza dimenticare le sue origini."*
La serata ha visto la consegna dei bracciali simbolo del fair play agli sportivi presenti.



La cerimonia di Castiglion Fiorentino

La splendida cornice del **Loggiato Vasari in piazza del Municipio a Castiglion Fiorentino**, impreziosita per l'occasione da una spettacolare scenografia, ha ospitato la serata conclusiva, nonché la **venticinquesima edizione** del Premio Internazionale Fair Play Menarini.

Mercoledì 1 settembre si è svolta la cerimonia di premiazione, in cui grandi campioni e personaggi di **spicco dello sport internazionale** hanno ricevuto il più importante riconoscimento ai valori del Fair Play, della lealtà, della tolleranza, della solidarietà.

La kermesse è stata trasmessa in diretta TV su Sportitalia, presentata dal giornalista Lorenzo Dallari e dalla ex pallavolista **Rachele Sangiuliano** che insieme hanno scandito i tempi della serata dando spazio alle testimonianze, agli aneddoti e ai successi dei protagonisti presenti a Castiglion Fiorentino per ritirare il prestigioso riconoscimento.

"Abbiamo i primi venticinque anni del Premio Fair Play Menarini: un risultato incredibile in un anno eccezionale per lo sport italiano – ha detto **Ennio Troiano**, direttore risorse umane global di Menarini – *Ci auguriamo che i valori del fair play, fondati sulla condivisione di principi che rappresentano la vera essenza dello sport, possano aiutarci a guardare con ottimismo al futuro".*

Si sono succeduti sul palco a ritirare il premio: Il campione (recordman di presenze in azzurro) del basket italiano **Pierluigi Marzorati**, il pugile campione olimpico a Mosca 1980 **Patrizio Oliva**, i due olimpionici italiani **Romano Battisti (canoa)** e **Matteo Marconcini (judo)**, la pluridecorata nuotatrice ungherese **Katinka Hosszu**, l'ex numero uno del tennis mondiale **Stefan Edberg** e i grandi nomi del calcio internazionale: **Sinisa Mihajlovic**, **Patrick Kluivert**, **Massimo Bonini**, **Eleonora Goldoni**.



Stefan Edberg riceve il premio "Carriera nel fair play" e Patrick Kluivert quello per categoria "I valori sociali dello sport"

Momenti di emozione quando è salita sul palco **Federica Cappelletti**, moglie del campione simbolo del calcio, Paolo Rossi, al quale quest'anno è stato intitolato il Premio speciale 'Modello per i giovani'. Il Premio è stato assegnato a **Marco Tardelli** e **Hansi Müller** e consegnato nelle loro mani da Arrigo Sacchi. Insieme sul palco hanno portato il ricordo del loro grande amico e avversario di tante sfide sportive.

Applausi a scena aperta per le campionesse di Tokyo 2020 **Valentina Rodini** e **Federica Cesarini**, vincitrici del primo oro olimpico nella storia del canottaggio femminile, che hanno ritirato il **Premio speciale "L'Italia nel cuore"**. Il riconoscimento "Sustenium Energia e Cuore" è andato all'ex arbitro internazionale **Pierluigi Collina**, mentre la categoria "Narrare le emozioni" intitolata alla memoria dell'indimenticato Franco Lauro invece ha visto protagonista la giornalista sportiva di Mediaset **Lucia Blini**.





Per la categoria “Carriera nel Fair Play” è stato premiato il tennista svedese **Stefan Edberg**, indimenticabile per il suo rovescio in campo, che ha ricevuto il premio da **Riccardo Nigi**, Direttore Consumer Healthcare Italia del Gruppo Menarini.

Infine, il Premio speciale “Studio e sport”, è stato assegnato alla giovane marciatrice del Gruppo Sportivo Fiamme Oro **Sofia Fiorini**.

Un’edizione speciale ed emozionante, che ha visto brillare le più grandi stelle dello sport italiano e, dopo le restrizioni che hanno caratterizzato l’edizione precedente, dal desiderato sapore di rinascita.

Infine, tra i momenti più importanti della serata c’è stata anche la **presentazione ufficiale del francobollo** dedicato alla XXV edizione del Premio Fair Play Mecenate: un francobollo “celebrativo” appartenente alla serie tematiche “Lo sport”, che sarà emesso dal Ministero dello sviluppo economico.



https://youtu.be/Tu-MCNx2aio

Di seguito la lista completa dei premiati:

Massimo Bonini – categoria “Fair play”

Stefan Edberg – categoria “Carriera nel fair play”

Sinisa Mihajlovic – categoria “Sport e salute”

Pierluigi Marzorati – categoria “Una vita per lo sport”

Eleonora Goldoni – categoria “Fair play e solidarietà”

Matteo Marconcini – categoria “Promozione dello sport”

Patrizio Oliva – categoria “Sport e vita”

Katinka Hosszu – categoria “Personaggio mito”

Patrick Kluivert – categoria “I valori sociali dello sport”

Romano Battisti – categoria “Lo sport oltre lo sport”

Marco Tardelli e Hansi Müller – Premio speciale Paolo Rossi “Modello per i giovani”

Pierluigi Collina – Premio speciale Sustenium “Energia e cuore”

Valentina Rodini e Federica Cesarini – Premio speciale “L’Italia nel cuore”

Lucia Blini – Premio speciale Franco Lauro “Narrare le emozioni”

Premio Internazionale Fair Play Menarini 2021



Arrigo Sacchi, Hansi Müller, Federica Cappelletti Rossi e Marco Tardelli



MEDIANEWS24.it

Brilla la stella di Patrizio Oliva al XXV Premio Internazionale Fair Play Menarini

Di **redazione mn24** - 3 Settembre 2021

2



Brilla nella notte di Castiglion Fiorentino la stella di Patrizio Oliva, campione del pugilato italiano premiato al XXV Premio Internazionale Fair Play Menarini per la categoria "sport e vita".

Il campione è apparso molto emozionato sul palco della kermesse quando ha spiegato il segreto della boxe che rappresenta anche un po' la metafora della vita: "Il difficile della boxe è sapersi difendere, parare i colpi, perché tutti sono bravi a colpire".



Nel ricevere il premio, ha ricordato quanto il fair play pervada da sempre il mondo dello sport: "Innanzitutto lo sport è sinonimo di inclusione; De Cuberta in diceva che è importante partecipare, il che vuol dire che lo sport deve essere aperto a tutti e non deve escludere nessuno. E poi il mondo dello

sport è pieno di gesti di grande umanità, basti pensare a Coppi e Bartali che si scambiano la borraccia o a Di Canio che durante un incontro di Premier League tra Everton e West Ham, al momento di tirare in porta si fermò perché il portiere della squadra avversaria si era infortunato.

Il mondo dello sport è un serbatoio di gesti di grande umanità". E parlando della sua grande versatilità, poiché passa con grande disinvoltura dallo sport al teatro alla musica, ha ribadito l'importanza della flessibilità nella vita: "Io credo di essere soprattutto una persona versatile; quando il cambiamento bussa alla porta mia porta sono abituato ad aprirla e ad accoglierlo".

Anche Ennio Troiano, Direttore Risorse Umane Global di Menarini ha commentato con grande soddisfazione la 25esima edizione del Premio: "Oggi festeggiamo i primi venticinque anni del Premio Fair Play Menarini: un risultato incredibile in un anno eccezionale per lo sport italiano.

Ci auguriamo che i valori del fair play, fondati sulla condivisione di principi che rappresentano la vera essenza dello sport, possano aiutarci a guardare con ottimismo al futuro".

MF

Premio internazionale 25° Fair Play Menarin

di **Fabrizia Maselli**

Una vera e propria pioggia di emozioni è quella che, tra ospiti illustri e grandi leggende dello sport italiano e mondiale, ha accompagnato la cerimonia di premiazione del XXV Premio Internazionale Fair Play Menarini. Un'edizione 2021 davvero speciale che ha visto la kermesse dedicata all'etica e al fair play tornare in pista, dopo le restrizioni del 2020, con un programma completo e ricco di eventi collaterali, per celebrare in grande spolvero il venticinquesimo anniversario della sua fondazione. A Castiglion Fiorentino, hanno infatti brillato le più luminose stelle del panorama sportivo italiano ed internazionale: dall'ex tennista svedese Stefan Edberg all'icona del basket Pierluigi Marzorati, dall'Iron Lady del nuoto Katinka Hosszu all'eclettico Patrizio Oliva, dalla calciatrice Eleonora Goldoni ai due olimpionici italiani Romano Battisti e Matteo Marconcini, passando per i grandi nomi del calcio Sinisa Mihajlovic, Patrick Kluivert e Massimo Bonini. Grande commozione è stata suscitata dall'assegnazione del Premio speciale dedicato al ricordo di Paolo Rossi, ritirato da Marco Tardelli e Hansi Müller, mentre uno scroscio di applausi ha fatto da tappeto all'arrivo delle canottiere Valentina Rodini e Federica Cesarini che, dopo l'oro olimpico conquistato ai Giochi di Tokyo 2020, hanno ritirato il Premio speciale "L'Italia nel cuore".

NAPOLI MAGAZINE®
Testata Giornalistica Online di Informazione Sportiva, Attualità e Cultura

EVENTO - Brilla la stella di Patrizio Oliva al Premio Internazionale Fair Play Menarini

03.09.2021 10:35 di Napoli Magazine



Brilla nella notte di Castiglion Fiorentino la stella di Patrizio Oliva, campione del pugilato italiano premiato al XXV Premio Internazionale Fair Play Menarini per la categoria "sport e vita". Il campione è apparso molto emozionato sul palco della kermesse quando ha spiegato il segreto della boxe che rappresenta anche un po' la metafora della vita: "Il difficile della boxe è sapersi difendere, parare i colpi, perché tutti sono bravi a colpire". Nel ricevere il premio, ha ricordato quanto il fair play pervada da sempre il mondo dello sport: "Innanzitutto lo sport è sinonimo di inclusione; De Cubertain diceva che è importante partecipare, il che vuol dire che lo sport deve essere aperto a tutti e non deve escludere

nessuno. E poi il mondo dello sport è pieno di gesti di grande umanità, basti pensare a Coppi e Bartali che si scambiano la borraccia o a Di Canio che durante un incontro di Premier League tra Everton e West Ham, al momento di tirare in porta si fermò perché il portiere della squadra avversaria si era infortunato. Il mondo dello sport è un serbatoio di gesti di grande umanità". E parlando della sua grande versatilità, poiché passa con grande disinvoltura dallo sport al teatro alla musica, ha ribadito l'importanza della flessibilità nella vita: "Io credo di essere soprattutto una persona versatile; quando il cambiamento bussa alla porta mia porta sono abituato ad aprirla e ad accoglierlo".

Anche Ennio Troiano, Direttore Risorse Umane Global di Menarini ha commentato con grande soddisfazione la 25esima edizione del Premio: "Oggi festeggiamo i primi venticinque anni del Premio Fair Play Menarini: un risultato incredibile in un anno eccezionale per lo sport italiano. Ci auguriamo che i valori del fair play, fondati sulla condivisione di principi che rappresentano la vera essenza dello sport, possano aiutarci a guardare con ottimismo al futuro".



BRILLA LA STELLA DI PATRIZIO OLIVA AL PREMIO INTERNAZIONALE FAIR PLAY MENARINI

3 Settembre 2021 / 0 Commenti / in ATTUALITA', NEWS / da Alberto Alovisi

BRILLA LA STELLA DI PATRIZIO OLIVA AL PREMIO INTERNAZIONALE FAIR PLAY MENARINI





Napoli, 3 settembre 2021 – Brilla nella notte di Castiglion Fiorentino la stella di Patrizio Oliva, campione del pugilato italiano premiato al XXV Premio Internazionale Fair Play Menarini per la categoria "*sport e vita*". Il campione è apparso molto emozionato sul palco della kermesse quando ha spiegato il segreto della boxe che rappresenta anche un po' la metafora della vita: "*Il difficile della boxe è sapersi difendere, parare i colpi, perché tutti sono bravi a colpire*". Nel ricevere il premio, ha ricordato quanto il *fair play* pervada da sempre il mondo dello sport: "*Innanzitutto lo sport è sinonimo di inclusione; De Cubertain diceva che è importante partecipare, il che vuol dire che lo sport deve essere aperto a tutti e non deve escludere nessuno. E poi il mondo dello sport è pieno di gesti di grande umanità, basti pensare a Coppi e Bartali che si scambiano la borraccia o a Di Canio che durante un incontro di Premier League tra Everton e West Ham, al momento di tirare in porta si fermò perché il portiere della squadra avversaria si era infortunato. Il mondo dello sport è un serbatoio di gesti di grande umanità*". E parlando della sua grande versatilità, poiché passa con grande disinvoltura dallo sport al teatro alla musica, ha ribadito l'importanza della flessibilità nella vita: "*Io credo di essere soprattutto una persona versatile; quando il cambiamento bussa alla porta mia porta sono abituato ad aprirla e ad accoglierlo*".

Anche Ennio Troiano, Direttore Risorse Umane Global di Menarini ha commentato con grande soddisfazione la 25esima edizione del Premio: "*Oggi festeggiamo i primi venticinque anni del Premio Fair Play Menarini: un risultato incredibile in un anno eccezionale per lo sport italiano. Ci auguriamo che i valori del fair play, fondati sulla condivisione di principi che rappresentano la vera essenza dello sport, possano aiutarci a guardare con ottimismo al futuro*".

Simonetta de Chiara Ruffo

OGGI Treviso

A Castiglion Fiorentino notte magica per XXV Premio internazionale Fair play Menarini.

03/09/2021 01:00 | AdnKronos |



Castiglion Fiorentino (Arezzo), 2 set. (Adnkronos) - Una vera e propria pioggia di emozioni è quella che, tra ospiti illustri e grandi leggende dello sport italiano e mondiale, ha accompagnato la cerimonia di premiazione del XXV Premio Internazionale Fair Play Menarini. Un'edizione 2021 davvero speciale che ha visto la kermesse dedicata all'etica e al fair play tornare in pista, dopo le restrizioni del 2020, con un programma completo e ricco di eventi collaterali, per celebrare in grande spolvero il venticinquesimo anniversario della sua fondazione. A Castiglion Fiorentino, nella suggestiva cornice del Loggiato Vasariano di piazza del Municipio, impreziosita per l'occasione da una spettacolare scenografia, hanno infatti brillato le più luminose stelle del panorama sportivo italiano ed internazionale facendosi portatrici, attraverso le loro storie, di messaggi di fiducia, impegno e grande umanità.

"Festeggiamo i primi venticinque anni del Premio Fair Play Menarini: un risultato incredibile in un anno eccezionale per lo sport italiano – ha detto Ennio Troiano, Direttore Risorse Umane Global di Menarini - Ci auguriamo che i valori del fair play, fondati sulla condivisione di principi che rappresentano la vera essenza dello sport, possano aiutarci a guardare con ottimismo al futuro".

Trasmessa in diretta televisiva su Sportitalia (canale 60 del digitale terrestre), la magica serata del Fair Play Menarini ha visto nuovamente al timone il giornalista Lorenzo Dallari e l'ex pallavolista Rachele Sangiuliano, una coppia collaudata che, anche quest'anno, ci ha guidato attraverso i racconti e i successi dei big che, sul palco, hanno ritirato l'ambito riconoscimento: dall'ex tennista svedese Stefan Edberg all'icona del basket Pierluigi Marzorati, dall'Iron Lady del nuoto Katinka Hosszu all'eclettico Patrizio Oliva, dalla calciatrice Eleonora Goldoni ai due olimpionici italiani Romano Battisti e Matteo Marconcini, passando per i grandi nomi del calcio Sinisa Mihajlovic, Patrick Kluivert e Massimo Bonini.

Grande commozione è stata suscitata dall'assegnazione del Premio speciale dedicato al ricordo di Paolo Rossi, ritirato da Marco Tardelli e Hansi Müller, mentre uno scroscio di applausi ha fatto da tappeto all'arrivo delle canottiere Valentina Rodini e Federica Cesarini che, dopo l'oro olimpico

conquistato ai Giochi di Tokyo 2020, hanno ritirato il Premio speciale "L'Italia nel cuore". E se la categoria "Narrare le emozioni", dallo scorso anno intitolata alla memoria di Franco Lauro, è andato alla giornalista sportiva di Mediaset Lucia Blini, e il riconoscimento "Sustenium Energia e Cuore" all'ex fischietto Pierluigi Collina, ad aggiudicarsi il Premio speciale "Studio e sport", frutto dell'illustre collaborazione con il Centro sportivo delle Fiamme Gialle, è stata la giovane marciatrice Sofia Fiorini.

"Non ci sono parole per descrivere l'emozione di aver vissuto una serata come questa. Una serata in cui non sono mancati istanti di gioia, alternati a momenti di grande riflessione, soprattutto per quanto riguarda il premio intitolato alla memoria del grande campione Paolo Rossi nella categoria 'Modello per i giovani', assegnato a Marco Tardelli e Hansi Müller, due grandi amici di Pablito – afferma Angelo Morelli, presidente del Comitato organizzatore del premio - Sono stati venticinque anni di duro lavoro, ma anche di grandi soddisfazioni, emozioni e ricchezza personale. Aver potuto gioire della presenza di tanti campioni, provenienti da ogni parte del mondo, è stato per noi organizzatori una cosa così grande da non riuscire neppure a raccontarla. Ringraziamo enti, istituzioni, giornalisti e sponsor per esserci stati così vicini e aver creduto nel nostro progetto. E, non da ultimi, i nostri ringraziamenti vanno anche a tutti coloro che hanno collaborato alla realizzazione dell'evento, una squadra sicuramente affiatata e responsabilizzata".

Tra i frangenti clou della serata, impossibile non annoverare la presentazione ufficiale del francobollo dedicato alla XXV edizione del Premio Fair Play Mecenate: un francobollo celebrativo, appartenente alla serie tematiche "Lo sport", che sarà emesso dal Ministero dello sviluppo economico. "In questo anno difficile e, a tratti, drammatico, uno dei vocaboli più usati è resilienza – ha dichiarato Mauro Sereni di Consultinvest, dal 2013 main sponsor della manifestazione- Coraggio, dedizione, determinazione e lealtà mai come oggi devono essere parole che ci sostengono e il Premio Fair Play Menarini da sempre si impegna a valorizzare e diffondere questi principi". Grande soddisfazione anche da parte del sindaco Mario Agnelli, primo cittadino del Comune di Castiglion Fiorentino che, da nove anni a questa parte, ha tessuto un legame a doppio filo con il premio e con i suoi principi fondanti, tanto da vantare il titolo di città europea per la promozione dei valori del fair play nel mondo.

"Delle venticinque edizioni andate in scena, mi è bastato assistere alle ultime svoltesi a Castiglion Fiorentino per classificare il Premio Fair Play Menarini come una manifestazione unica nel suo genere e il nostro obiettivo è sempre stato quello di dimostrarci all'altezza del blasone del premio– dichiara il sindaco Mario Agnelli – Poterlo ospitare è un privilegio di cui possiamo solo andare fieri, anche perché il premio ha contribuito ad accrescere l'immagine della nostra città a livello internazionale, sia sul versante della promozione che dal punto di vista sportivo e valoriale. Nella piena osservanza di tutte le misure di sicurezza, l'edizione del venticinquennale è stata un grande successo e si è conclusa rispettando le attese che si erano create."

Di seguito, l'elenco completo dei premiati del XXV Premio Internazionale Fair Play Menarini: Massimo Bonini – categoria "Fair play" Stefan Edberg – categoria "Carriera nel fair play" Sinisa Mihajlovic – categoria "Sport e salute" Pierluigi Marzorati – categoria "Una vita per lo sport" Eleonora Goldoni – categoria "Fair play e solidarietà" Matteo Marconcini – categoria "Promozione dello sport" Patrizio Oliva – categoria "Sport e vita" Katinka Hosszu – categoria "Personaggio mito" Patrick Kluivert – categoria "I valori sociali dello sport" Romano Battisti – categoria "Lo sport oltre lo sport" Marco Tardelli e Hansi Müller – Premio speciale Paolo Rossi "Modello per i giovani" Pierluigi Collina – Premio speciale Sustenium "Energia e cuore" Valentina Rodini e Federica Cesarini – Premio speciale "L'Italia nel cuore" Lucia Blini – Premio speciale Franco Lauro "Narrare le emozioni" Sofia Fiorini – Premio Fiamme Gialle " Studio e sport "

OK! Grosseto
le notizie in diretta

A Castiglion Fiorentino il XXV Premio Fair Play Menarini

3 Settembre 2021 5 0



A Castiglion Fiorentino, nella suggestiva cornice del Loggiato Vasariano di piazza del Municipio, si è svolta la cerimonia di premiazione del XXV Premio Internazionale Fair Play Menarini. Un'edizione 2021 tra ospiti illustri e grandi leggende dello sport italiano e mondiale che ha visto la kermesse dedicata all'etica e al fair play tornare in pista, dopo le restrizioni del 2020, con un programma completo e ricco di eventi collaterali, per celebrare in grande spolvero il 25° anniversario della sua fondazione. ari/gtr

https://youtu.be/4eD2cd67khk

OK! Grosseto
le notizie in diretta

Tardelli e Mihajlović tra i protagonisti del Fair Play Menarini

3 Settembre 2021 3 0



A Castiglion Fiorentino si è svolta la premiazione del XXV Premio Internazionale Fair Play Menarini. Tra i protagonisti Marco Tardelli, campione del mondo del 1982, che ha ricevuto il riconoscimento speciale dedicato al ricordo di Paolo Rossi. Presente anche l'allenatore del Bologna, Siniša Mihajlović, che ha guidato la Nazionale infermieri nel giorno dell'apertura della tre giorni del Premio, con la partita di beneficenza Match for life. ari/gtr

https://youtu.be/mR0o5HKH_fU

PADOVANEWS
IL PRIMO QUOTIDIANO ONLINE DI PADOVA

Sporting Legends Shine on a Magical Evening at the Menarini Fair Play Awards

POSTED BY: REDAZIONE WEB 3 SETTEMBRE 2021

(Immediapress – Adnkronos
Immediapress e' un servizio di diffusione di comunicati stampa in testo originale redatto direttamente dall'ente che lo emette. Padovanews non e' responsabile per i contenuti dei comunicati trasmessi.)

PIANETAMILAN.IT

I NOSTRI VIDEO

Mihajlovic riceve il premio Fair Play: “Pensavo avessero sbagliato” | VIDEO



Renato Panno
3 settembre

Commenta

Sinisa Mihajlovic, allenatore del Bologna, riceve il premio 'Fair Play'. Ecco la simpatica battuta dell'ex Milan e la sua soddisfazione

blob:https://www.pianetamilan.it/b6eb0805-401d-4f3f-bd4b-7aa89e9262c4

LE LEGGENDE DELLO SPORT AL XXV PREMIO FAIR PLAY MENARINI

Posted by Giuseppe Noto | Set 3, 2021 | Attualità

| 0 | ★★★★★



CASTIGLION FIORENTINO (ITALPRESS) – Ospiti illustri e grandi leggende dello sport italiano e mondiale alla cerimonia di premiazione del XXV Premio Internazionale Fair Play Menarini. Un'edizione 2021 che ha visto la kermesse dedicata all'etica e al fair play tornare in pista, dopo le restrizioni del 2020, con un programma completo e ricco di eventi collaterali, per celebrare il 25° anniversario della sua fondazione. A Castiglion Fiorentino, nel Loggiato Vasariano di piazza del Municipio, le stelle del panorama sportivo italiano e internazionale si sono fatte portatrici, attraverso le loro storie, di messaggi di fiducia, impegno e grande umanità. "Festeggiamo i primi 25 anni del Premio Fair Play Menarini: un risultato incredibile in un anno eccezionale per lo sport italiano – ha detto Ennio Troiano, direttore risorse umane di Menarini – Ci auguriamo che i valori del fair play, fondati sulla condivisione di principi che rappresentano la vera assenza dello sport, possano aiutarci a guardare con ottimismo al futuro". A ricevere i premi l'ex tennista Stefan Edberg, l'icona del basket Pierluigi Marzorati, l'Iron Lady del nuoto Katinka Hosszu, il pugile Patrizio Oliva, la calciatrice Eleonora Goldoni, i due olimpionici Romano Battisti e Matteo Marconcini, quindi per il calcio Sinisa Mihajlovic, Patrick Kluivert e Massimo Bonini. Grande commozione per l'assegnazione del Premio speciale dedicato al ricordo di Paolo Rossi, ritirato da Marco Tardelli e Hansi Mùller, mentre tanti applausi sono stati riservati all'arrivo delle canottiere Valentina Rodini e Federica Cesarini che, dopo l'oro olimpico conquistato ai Giochi di Tokyo 2020, hanno ritirato il Premio speciale "L'Italia nel cuore". E se la categoria "Narrare le emozioni", dallo scorso anno intitolata alla memoria di Franco Lauro, è andato alla giornalista sportiva di Mediaset Lucia Blini, e il riconoscimento "Sustenium Energia e Cuore" all'ex fischietto Pierluigi Collina, ad aggiudicarsi il Premio speciale "Studio e sport", frutto della collaborazione con il Centro sportivo delle Fiamme Gialle, è stata la giovane marciatrice Sofia Fiorini. "Non ci sono parole per descrivere l'emozione di aver vissuto una serata come questa. Non sono mancati istanti di gioia, alternati a momenti di grande riflessione, soprattutto per quanto riguarda il premio intitolato alla memoria del grande campione Paolo Rossi nella categoria 'Modello per i giovani, assegnato a Marco Tardelli e Hansi Mùller, due grandi amici di Pablito – afferma Angelo Morelli, presidente del Comitato organizzatore del premio – Sono stati 25 anni di duro lavoro, di grandi soddisfazioni, emozioni e ricchezza personale. Aver potuto gioire della presenza di tanti campioni, provenienti da ogni parte del mondo, è stata una cosa così grande da non riuscire neppure a raccontarla". Tra i frangenti clou della serata, la presentazione del francobollo dedicato alla XXV edizione del Premio Fair Play Mecenate: un francobollo celebrativo, appartenente alla serie tematiche "Lo sport", che sarà emesso dal Ministero dello sviluppo economico.
(ITALPRESS).

Nuovo Quotidiano di Puglia .it

Marzorati, leggenda italiana: "In serie A Olimpia Milano-Virtus Bologna sarà una sfida stellare"

SPORT > BASKET

Venerdì 3 Settembre 2021 di Fabrizio Ponciroli



Pierluigi Marzorati, leggenda del basket italiano e bandiera della Pallacanestro Cantù, tra i premiati al Premio Fair Play Menarini. L'occasione per parlare della nuova stagione ormai alle porte.

Il prossimo 26 settembre inizia la serie A. Cosa si aspetta?

«Veniamo dalle grandi emozioni che ci ha regalato la Nazionale al torneo pre-olimpico e poi alle Olimpiadi e, all'orizzonte, ci sono gli Europei. Mi auguro che sia un campionato molto interessante e stimolante».

Tutti parlano della grande sfida tra Olimpia Milano e Virtus Bologna.

«La Virtus ha fatto grandi investimenti per poter sfidare la corazzata milanese. Hanno preso giocatori importanti, come il giovane azzurro Mannion. Credo che la Virtus abbia tutte le carte in regola per giocarsela con la squadra di Messina. Sarà determinante anche l'impatto dell'Eurolega. Lo scorso anno, Milano è arrivata alla volata scudetto con pochissime energie. Sulla carta, l'Olimpia mi sembra avere qualcosina in più rispetto alle V Nere».

Che ne pensa della rivoluzione in casa Olimpia?

«Credo che la squadra sia molto forte. L'arrivo di Melli porta a Milano consistenza sotto canestro e più profondità in panchina».

Milano avrà ancora l'impegno in Eurolega.

«Sarebbe bellissimo se l'Olimpia dovesse tornare alle Final Four e magari vincerle».

Intanto, anche se contingentato, ritroveremo il pubblico nei palazzetti.

«Era allucinante andare a vedere le partite senza pubblico. Non c'era pathos, anche tra i giocatori. Speriamo che questo 25% diventi presto almeno il 50%. Dovremo essere bravi e prudenti anche noi tifosi. Dovremo fare tutto in sicurezza e seguendo le regole, così da convincere il governo ad aumentare il numero di spettatori gradualmente ma in maniera continuativa».

3 settembre 2021



https://www.raisport.rai.it/video/2021/09/Sport-Premio-Fair-Play-Menarini-2021-b0e42551-ee69-4ad7-b40c-1faba2bbfff3.html

ROMA MAGAZINE

EVENTO - Brilla la stella di Patrizio Oliva al Premio Internazionale Fair Play Menarini

03.09.2021 10:35



Brilla nella notte di Castiglion Fiorentino la stella di Patrizio Oliva, campione del pugilato italiano premiato al XXV Premio Internazionale Fair Play Menarini per la categoria “sport e vita”. Il campione è apparso molto emozionato sul palco della kermesse quando ha spiegato il segreto della boxe che rappresenta anche un po’ la metafora della vita: “Il difficile della boxe è sapersi difendere, parare i colpi, perché tutti sono bravi a colpire”. Nel ricevere il premio, ha ricordato quanto il fair play pervada da sempre il mondo dello sport: “Innanzitutto lo sport è sinonimo di inclusione; De Cubertain diceva che è importante partecipare, il che vuol dire che lo sport deve essere aperto a tutti e non deve escludere nessuno. E poi il mondo dello sport è pieno di gesti di grande umanità, basti pensare a Coppi e Bartali che si scambiano la borraccia o a Di Canio che durante un incontro di Premier League tra Everton e West Ham, al momento di tirare in porta si fermò perché il portiere della squadra avversaria si era infortunato. Il mondo dello sport è un serbatoio di gesti di grande umanità”. E parlando della sua grande versatilità, poiché passa con grande disinvoltura dallo sport al teatro alla musica, ha ribadito l’importanza della flessibilità nella vita: “Io credo di essere soprattutto una persona versatile; quando il cambiamento bussa alla porta mia porta sono abituato ad aprirla e ad accoglierlo”.

Anche Ennio Troiano, Direttore Risorse Umane Global di Menarini ha commentato con grande soddisfazione la 25esima edizione del Premio: “Oggi festeggiamo i primi venticinque anni del Premio Fair Play Menarini: un risultato incredibile in un anno eccezionale per lo sport italiano. Ci auguriamo che i valori del fair play, fondati sulla condivisione di principi che rappresentano la vera essenza dello sport, possano aiutarci a guardare con ottimismo al futuro".

ROVIGO IN DIRETTA
QUOTIDIANO MULTIMEDIALE

LA PARTITA DEL CUORE

Alla partita della solidarietà c'era anche Rovigo

Al "Match For Life" è scesa in campo la neonata Nazionale Italiana Infermi con i polesani Michele Busatto, Simone Ceccarello, Nicola Dall'Ara, Gianmarco Dolcetto e Lorenzo Libanori







03/09/2021 - 15:03

ROVIGO - Lunedì 30 agosto allo stadio "Emanuele Faralli" di Castiglion Fiorentino si è disputata "Match For Life", una partita di calcio di solidarietà, durante la quale si sono sfidate la neonata Nazionale Italiana Infermieri, formata da infermieri provenienti da varie province italiane, e la Selezione Meoni, composta da sportivi e personaggi dello spettacolo, quali DJ Ringo, Fabio Galante, Davide Moscardelli, Horacio Erpen, Ivan Basso e Davide Cassani. Il match ha inaugurato il XXV Premio Internazionale Fair Play Menarini ed è stato il primo impegno della squadra infermieristica guidata dal commissario tecnico Sinisa Mihajlovic.

Quattro sono stati gli infermieri iscritti all'Ordine delle Professioni Infermieristiche della Provincia di Rovigo convocati in Nazionale: Michele Busatto, Simone Ceccarello, Nicola Dall'Ara e Gianmarco Dolcetto, accompagnati da un altro infermiere rodigino, Lorenzo Libanori.

"È stata una grande emozione per tutti gli infermieri presenti – ha commentato Lorenzo Libanori – perché la Selezione Meoni era formata da personaggi illustri del mondo dello sport e dello spettacolo e perché abbiamo messo in campo la stessa motivazione che ci contraddistingue quotidianamente nel lavoro anche a sostegno della Fondazione Meoni. Ciò che facciamo e viviamo ogni giorno come professionisti è importante, ma in questa occasione traspariva nel volto di ogni partecipante, personaggio famoso o infermiere, la gioia di fare qualcosa per gli altri divertendosi nel gioco del calcio".

Entusiasmo per l'iniziativa è stato condiviso anche dall'infermiere Michele Busatto. "Ho giocato parecchi anni a calcio, militando tra serie D ed eccellenza ed è stato molto emozionante poter partecipare ad un evento storico come l'esordio della Nazionale Infermieri, giocando con ex campioni in un match di beneficenza".

Soddisfazione per le molteplici convocazioni, che hanno reso Rovigo la delegazione più numerosa, è stata espressa anche dal Presidente dell'Ordine delle Professioni Infermieristiche di Rovigo, Denis Piombo. "Ringrazio personalmente tutti i colleghi iscritti al nostro OPI che hanno aderito all'iniziativa rendendo onore al nostro territorio e alla professione. Ringrazio, inoltre, la Federazione Nazionale per la realizzazione di questo progetto che coniuga i principi dello sport e della solidarietà".



CALCIO E SOLIDARIETA'

Infermieri di Rovigo protagonisti in Nazionale

Rovigo protagonista della prima partita ufficiale e benefica della Nazionale italiana infermieri. 4 i convocati dal Polesine "Una grande emozione partecipare ad un evento storico"

0

Condividi la notizia

Succede a:



ROVIGO – Lunedì 30 agosto allo stadio "Emanuele Faralli" di Castiglion Fiorentino si è disputata **"Match For Life"**, una partita di calcio di solidarietà, durante la quale si sono sfidate la neonata **Nazionale Italiana Infermieri**, formata da infermieri provenienti da varie province italiane, e la Selezione Meoni, composta da sportivi e personaggi dello spettacolo, quali **DJ Ringo, Fabio Galante, Davide Moscardelli, Horacio Erpen, Ivan Basso e Davide Cassani.**

Il match ha inaugurato il XXV Premio Internazionale Fair Play Menarini ed è stato il primo impegno della squadra infermieristica guidata dal commissario tecnico **Sinisa Mihajlovic.**

Quattro sono stati gli infermieri iscritti all'Ordine delle Professioni Infermieristiche della Provincia di Rovigo convocati in Nazionale: **Michele Busatto, Simone Ceccarello, Nicola Dall'Ara e Gianmarco Dolcetto,** accompagnati da un altro infermiere rodigino, **Lorenzo Libanori.**

"È stata una grande emozione per tutti gli infermieri presenti – **ha commentato Lorenzo Libanori** – perché la Selezione Meoni era formata da personaggi illustri del mondo dello sport e dello spettacolo e perché abbiamo messo in campo la stessa motivazione che ci contraddistingue

quotidianamente nel lavoro anche a sostegno della Fondazione Meoni. Ciò che facciamo e viviamo ogni giorno come professionisti è importante, ma in questa occasione traspariva nel volto di ogni partecipante, personaggio famoso o infermiere, la gioia di fare qualcosa per gli altri divertendosi nel gioco del calcio".

Entusiasmo per l'iniziativa è stato condiviso anche dall'infermiere Michele Busatto. "Ho giocato parecchi anni a calcio, militando tra serie D ed eccellenza ed è stato molto emozionante poter partecipare ad un evento storico come l'esordio della Nazionale Infermieri, giocando con ex campioni in un match di beneficenza".

Soddisfazione per le molteplici convocazioni, che hanno reso Rovigo la delegazione più numerosa, è stata espressa anche dal Presidente dell'Ordine delle Professioni Infermieristiche di Rovigo, Denis Piombo. **"Ringrazio personalmente tutti i colleghi iscritti al nostro OPI che hanno aderito all'iniziativa rendendo onore al nostro territorio e alla professione. Ringrazio, inoltre, la Federazione Nazionale per la realizzazione di questo progetto che coniuga i principi dello sport e della solidarietà".**

TG38 H 07.30 (Ora: 07:31:17 Sec: 33)

In provincia di Arezzo è stato presentato ufficialmente nel corso della cerimonia di premiazione che si è tenuta a Castiglion fiorentino un francobollo celebrativo dedicato ai 25 anni del premio internazionale fair-play Menarini emesso dal ministero dello sviluppo economico per omaggiare la 25esima edizione il francobollo rappresenta l'immagine di due mani che si tendono fin quasi a toccarsi simbolo proprio del fair-play restiamo in ambito sportivo parliamo



STREET NEWS.IT
Dritti alla notizia



BRILLA LA STELLA DI PATRIZIO OLIVA AL PREMIO INTERNAZIONALE FAIR PLAY MENARINI

Redazione StreetNews.it 3 Settembre 2021 Musica & Eventi

Brilla nella notte di Castiglion Fiorentino la stella di **Patrizio Oliva**, campione del pugilato italiano premiato al **XXV Premio Internazionale Fair Play Menarini** per la categoria "*sport e vita*". Il campione è apparso molto emozionato sul palco della kermesse quando ha spiegato il segreto della boxe che rappresenta anche un po' la metafora della vita: "*Il difficile della boxe è sapersi difendere, parare i colpi, perché tutti sono bravi a colpire*". Nel ricevere il premio, ha ricordato quanto il *fair play* pervada da sempre il mondo dello sport: "*Innanzitutto lo sport è sinonimo di inclusione; De Cubertain diceva che è importante partecipare, il che vuol dire che lo sport deve essere aperto a tutti e non deve escludere nessuno. E poi il mondo dello sport è pieno di gesti di grande umanità, basti pensare a Coppi e Bartali che si scambiano la borraccia o a Di Canio che durante un incontro di Premier League tra Everton e West Ham, al momento di tirare in porta si fermò perché il portiere della squadra avversaria si era infortunato. Il mondo dello sport è un serbatoio di gesti di grande umanità*". E parlando della sua grande versatilità, poiché passa con grande disinvoltura dallo sport al teatro alla musica, ha ribadito l'importanza della flessibilità nella vita: "*Io credo di essere soprattutto una persona versatile; quando il cambiamento bussa alla porta mia porta sono abituato ad aprirla e ad accoglierlo*".

Anche **Ennio Troiano**, Direttore Risorse Umane Global di Menarini ha commentato con grande soddisfazione la 25esima edizione del Premio: "*Oggi festeggiamo i primi venticinque anni del Premio Fair Play Menarini: un risultato incredibile in un anno eccezionale per lo sport italiano. Ci auguriamo che i valori del fair play, fondati sulla condivisione di principi che rappresentano la vera essenza dello sport, possano aiutarci a guardare con ottimismo al futuro*".

stradenuove
conoscere e approfondire



INIZIATIVE Tempo di lettura:10 Minuti

a cura di Menarini

LE LEGGENDE DELLO SPORT BRILLANO NELLA NOTTE MAGICA DEL PREMIO FAIR PLAY MENARINI

Condividi

La kermesse dedicata all'etica e al fair play ha festeggiato i suoi 25 anni con un gran finale degno di nota, insieme ai veri big dello sport italiano e internazionale.

Una vera e propria pioggia di emozioni è quella che, tra ospiti illustri e grandi leggende dello sport italiano e mondiale, ha accompagnato la cerimonia di premiazione del XXV Premio Internazionale Fair Play Menarini. Un'edizione 2021 davvero speciale che ha visto la kermesse dedicata all'etica e al fair play tornare in pista, dopo le restrizioni del 2020, con un programma completo e ricco di eventi collaterali, per celebrare in grande spolvero il venticinquesimo anniversario della sua fondazione. A Castiglion Fiorentino, nella suggestiva cornice del Loggiato Vasariano di piazza del Municipio, impreziosita per l'occasione da una spettacolare scenografia, hanno infatti brillato le più luminose stelle del panorama sportivo italiano ed internazionale facendosi portatrici, attraverso le loro storie, di messaggi di fiducia, impegno e grande umanità.

"Oggi festeggiamo i primi venticinque anni del Premio Fair Play Menarini: un risultato incredibile in un anno eccezionale per lo sport italiano – ha detto **Ennio Troiano**, Direttore Risorse Umane Global di Menarini – *Ci auguriamo che i valori del fair play, fondati sulla condivisione di principi che rappresentano la vera essenza dello sport, possano aiutarci a guardare con ottimismo al futuro".*

Trasmessa in diretta televisiva su Sportitalia (canale 60 del digitale terrestre), la magica serata del Fair Play Menarini ha visto nuovamente al timone il giornalista Lorenzo Dallari e l'ex pallavolista Rachele Sangiuliano, una coppia collaudata che, anche quest'anno, ci ha guidato attraverso i racconti e i successi dei big che, sul palco, hanno ritirato l'ambito riconoscimento: dall'ex tennista svedese Stefan Edberg all'icona del basket Pierluigi Marzorati, dall'Iron Lady del nuoto Katinka Hosszu all'eclettico Patrizio Oliva, dalla calciatrice Eleonora Goldoni ai due olimpionici italiani Romano Battisti e Matteo Marconcini, passando per i grandi nomi del calcio Sinisa Mihajlovic, Patrick Kluivert e Massimo Bonini. Grande commozione è stata suscitata dall'assegnazione del Premio speciale dedicato al ricordo di Paolo Rossi, ritirato da Marco Tardelli e Hansi Müller, mentre uno scroscio di applausi ha fatto da tappeto all'arrivo delle canottiere Valentina Rodini e Federica Cesarini che, dopo l'oro olimpico conquistato ai Giochi di Tokyo 2020, hanno ritirato il Premio speciale "L'Italia nel cuore". E se la categoria "Narrare le emozioni", dallo scorso anno intitolata alla memoria di Franco Lauro, è andato alla giornalista sportiva di Mediaset Lucia Blini, e il riconoscimento "Sustenium Energia e Cuore" all'ex fischietto Pierluigi Collina, ad aggiudicarsi il Premio speciale "Studio e sport", frutto dell'illustre collaborazione con il Centro sportivo delle Fiamme Gialle, è stata la giovane marciatrice Sofia Fiorini.



"Non ci sono parole per descrivere l'emozione di aver vissuto una serata come questa. Una serata in cui non sono mancati istanti di gioia, alternati a momenti di grande riflessione, soprattutto per quanto riguarda il premio intitolato alla memoria del grande campione Paolo Rossi nella categoria 'Modello per i giovani', assegnato a Marco Tardelli e Hansi Müller, due grandi amici di Pablito – afferma Angelo **Morelli,** presidente del Comitato organizzatore del premio – *Sono stati venticinque anni di duro lavoro, ma anche di grandi soddisfazioni, emozioni e ricchezza personale. Aver potuto gioire della presenza di tanti campioni, provenienti da ogni parte del mondo, è stato per noi organizzatori una cosa così grande da non riuscire neppure a raccontarla. Ringraziamo enti, istituzioni, giornalisti e sponsor per esserci stati così vicini e aver creduto nel nostro progetto. E, non da ultimi, i nostri ringraziamenti vanno anche a tutti coloro che hanno collaborato alla realizzazione dell'evento, una squadra sicuramente affiatata e responsabilizzata".*

Tra i frangenti clou della serata, impossibile non annoverare la presentazione ufficiale del francobollo dedicato alla XXV edizione del Premio Fair Play Mecenate: un francobollo celebrativo, appartenente alla serie tematiche "Lo sport", che sarà emesso dal Ministero dello sviluppo economico.

"In questo anno difficile e, a tratti, drammatico, uno dei vocaboli più usati è resilienza – ha dichiarato **Mauro Sereni** di Consultinvest, dal 2013 main sponsor della manifestazione- *Coraggio, dedizione, determinazione e lealtà mai come oggi devono essere parole che ci sostengono e il Premio Fair Play Menarini da sempre si impegna a valorizzare e diffondere questi principi".*

Grande soddisfazione anche da parte del sindaco Mario Agnelli, primo cittadino del Comune di Castiglion Fiorentino che, da nove anni a questa parte, ha tessuto un legame a doppio filo con il premio e con i suoi principi fondanti, tanto da vantare il titolo di città europea per la promozione dei valori del fair play nel mondo.

"Delle venticinque edizioni andate in scena, mi è bastato assistere alle ultime svoltesi a Castiglion Fiorentino per classificare il Premio Fair Play Menarini come una manifestazione unica nel suo genere e il nostro obiettivo è sempre stato quello di dimostrarci all'altezza del blasone del premio– dichiara il sindaco **Mario Agnelli** – *Poterlo ospitare è un privilegio di cui possiamo solo andare fieri, anche perché il premio ha contribuito ad accrescere l'immagine della nostra città a livello internazionale, sia sul versante della promozione che dal punto di vista sportivo e valoriale. Nella piena osservanza di tutte le misure di sicurezza, l'edizione del venticinquennale è stata un grande successo e si è conclusa rispettando le attese che si erano create."*

XXV PREMIO INTERNAZIONALE
FAIR PLAY MENARINI



Di seguito, l'elenco completo dei premiati del XXV Premio Internazionale Fair Play Menarini:

Massimo Bonini – categoria "Fair play"
Stefan Edberg – categoria "Carriera nel fair play"
Sinisa Mihajlovic – categoria "Sport e salute"
Pierluigi Marzorati – categoria "Una vita per lo sport"
Eleonora Goldoni – categoria "Fair play e solidarietà"
Matteo Marconcini – categoria "Promozione dello sport"
Patrizio Oliva – categoria "Sport e vita"
Katinka Hosszu – categoria "Personaggio mito"
Patrick Kluivert – categoria "I valori sociali dello sport"
Romano Battisti – categoria "Lo sport oltre lo sport"
Marco Tardelli e Hansi Müller – Premio speciale Paolo Rossi "Modello per i giovani"
Pierluigi Collina – Premio speciale Sustenium "Energia e cuore"
Valentina Rodini e Federica Cesarini – Premio speciale "L'Italia nel cuore"
Lucia Blini – Premio speciale Franco Lauro "Narrare le emozioni"
Sofia Fiorini – Premio Fiamme Gialle " Studio e sport "

Supergossip

Pubblicato: 03 Settembre 2021



Informazione Campania – NAPOLI – BRILLA LA STELLA DI PATRIZIO OLIVA AL PREMIO INTERNAZIONALE FAIR PLAY MENARINI

Brilla nella notte di Castiglion Fiorentino la stella di Patrizio Oliva, campione del pugilato italiano premiato al XXV Premio Internazionale Fair Play Menarini per la categoria "sport e vita".

Il campione è apparso molto emozionato sul palco della kermesse quando ha spiegato il segreto della boxe che rappresenta anche un po' la metafora della vita: "Il difficile della boxe è sapersi difendere, parare i colpi, perché tutti sono bravi a colpire". Nel ricevere il premio, ha ricordato quanto il fair play pervada da sempre il mondo dello sport: "Innanzitutto lo sport è sinonimo di inclusione; De Cubertain diceva che è importante partecipare, il che vuol dire che lo sport deve essere aperto a tutti e non deve escludere nessuno. E poi il mondo dello sport è pieno di gesti di grande umanità, basti pensare a Coppi e Bartali che si scambiano la borraccia o a Di Canio che durante un incontro di Premier League tra Everton e West Ham, al momento di tirare in porta si fermò perché il portiere della squadra avversaria si era infortunato. Il mondo dello sport è un serbatoio di gesti di grande umanità". E parlando della sua grande versatilità, poiché passa con grande disinvoltura dallo sport al teatro alla musica, ha ribadito l'importanza della flessibilità nella vita: "Io credo di essere soprattutto una persona versatile; quando il cambiamento bussa alla porta mia porta sono abituato ad aprirla e ad accoglierlo". Anche Ennio Troiano, Direttore Risorse Umane Global di Menarini ha commentato con grande soddisfazione la 25esima edizione del Premio: "Oggi festeggiamo i primi venticinque anni del Premio Fair Play Menarini: un risultato incredibile in un anno eccezionale per lo sport italiano. Ci auguriamo che i valori del fair play, fondati sulla condivisione di principi che rappresentano la vera essenza dello sport, possano aiutarci a guardare con ottimismo al futuro".

terronian MAGAZINE
Rivista di informazione, attualità, arte, enogastronomia, cultura e spettacolo



BRILLA LA STELLA DI PATRIZIO OLIVA AL PREMIO INTERNAZIONALE FAIR PLAY MENARINI

3 Settembre 2021



Napoli, 3 settembre 2021 – Brilla nella notte di Castiglion Fiorentino la stella di Patrizio Oliva, campione del pugilato italiano premiato al XXV Premio Internazionale Fair Play Menarini per la categoria "*sport e vita*". Il campione è apparso molto emozionato sul palco della kermesse quando ha spiegato il segreto della boxe che rappresenta anche un po' la metafora della vita: "*Il difficile della boxe è sapersi difendere, parare i colpi, perché tutti sono bravi a colpire*". Nel ricevere il premio, ha ricordato quanto il *fair play* pervada da sempre il mondo dello sport: "*Innanzitutto lo sport è sinonimo di inclusione; De Cubertain diceva che è importante partecipare, il che vuol dire che lo sport deve essere aperto a tutti e non deve escludere nessuno. E poi il mondo dello sport è pieno di gesti di grande umanità, basti pensare a Coppi e Bartali che si scambiano la borraccia o a Di Canio che durante un incontro di Premier League tra Everton e West Ham, al momento di tirare in porta si fermò perché il portiere della squadra avversaria si era infortunato. Il mondo dello sport è un serbatoio di gesti di grande umanità*". E parlando della sua grande versatilità, poiché passa con grande disinvoltura dallo sport al teatro alla musica, ha ribadito l'importanza della flessibilità nella vita: "*Io credo di essere soprattutto una persona versatile; quando il cambiamento bussa alla porta mia porta sono abituato ad aprirla e ad accoglierlo*".



Anche Ennio Troiano, Direttore Risorse Umane Global di Menarini ha commentato con grande soddisfazione la 25esima edizione del Premio: "*Oggi festeggiamo i primi venticinque anni del Premio Fair Play Menarini: un risultato incredibile in un anno eccezionale per lo sport italiano. Ci auguriamo che i valori del fair play, fondati sulla condivisione di principi che rappresentano la vera essenza dello sport, possano aiutarci a guardare con ottimismo al futuro*".

Simonetta de Chiara Ruffo

SPORT MEDIASET (Ora: 00:10:54 Min: 2:00)

La 25esima edizione del premio internazionale Menarini ha incoronato tanti grandi campioni di ieri e di oggi accomunati dai valori termici del fair-play che riceve il premio fair-play Menarini deve dimostrare di aver dimostrato di aver raggiunto questi grandi risultati sportivi attraverso la fatica attraverso l'impegno attraverso l'etica del lavoro la capacità di raggiungere risultati senza cercare scorciatoie a Stefan Hedberg il riconoscimento alla carriera Patrick Kluivert ha trionfato nella categoria i valori sociali dello sport a darsi Miller e Marco Tardelli il premio speciale Paolo rossi modello per i giovani paurosi per me è stato un amico è stato compagno un ragazzo che mi ha dato molto spera di aver dato qualcosa anche a lui il campione del mondo ha dato un consiglio anche ad una delle sue ex squadra la Juventus certamente ha bisogno di trovare qualche giocatore importante per poter tornare nello splendido scenario del loggiato vasariano di Castiglion fiorentino sono stati premiati anche Patrizio oliva nella categoria sport e vita Pierluigi Marzorati una vita per lo sport a massimo Bonini è andato il riconoscimento fair-play l'allenatore del Bologna Sinisa Mihajlovic è stato il più votato nella categoria sport e salute fair-play una cosa molto molto bene molto importante perché soprattutto nel caso ma anche nella vita sport in generale ti fa capire come stare in mezzo alla gente rispetto verso i compagni verso l'avversario disciplina saper goderti una Vittorio anche saper perdere sul palco di piazza del municipio tra rimpatriate aneddoti e ricordi sono saliti anche Federica Cesarini e Valentina rubini oro olimpico nel canottaggio a Tokyo e il vicedirettore di news media 7 la nostra Lucia Bellini che si è aggiudicata il premio speciale giornalistico narrare le emozioni sempre



THE INVESTOR

Sporting Legends Shine on a Magical Evening at the Menarini Fair Play Awards

PUBLISHED :September 03, 2021 - 02:00 UPDATED :September 03, 2021 - 02:00

The event dedicated to ethics and fair play celebrated its 25th anniversary with a grand finale that welcomed great Italian and international sporting stars

FLORENCE, Italy, Sept. 3, 2021 /PRNewswire/ -- The XXV Menarini International Fair Play awards ceremony saw a genuine outpouring of emotions, with illustrious guests and true legends of Italian and world sport. This 2021 edition was truly special as the event dedicated to ethics and fair play returned, following the restrictions in 2020, with a full programme to celebrate its twenty-fifth anniversary. Stars of the Italian and international sporting worlds shone bright, offering messages of trust, commitment and great humanity through their stories.



Stefan Edberg, "Carriera nel fair play" (Career in fair play) winner

"Today we are celebrating the first twenty-five years of the Menarini Fair Play Award: an incredible result in an exceptional year for Italian sport," declared **Ennio Troiano**, Menarini Global HR Director. *"We hope that the values of fair play, founded on sharing principles that represent the true essence of sport, can help us to look toward the future with optimism."*

Those collecting the coveted award at the magical Menarini Fair Play event included former Swedish tennis star Stefan Edberg, basketball icon Pierluigi Marzorati, the Iron Lady of swimming Katinka Hosszú, the eclectic Patrizio Oliva, footballer Eleonora Goldoni and the two Olympians Romano Battisti and Matteo Marconcini, along with other great names from the world of football Siniša Mihajlović, Patrick Kluivert and Massimo Bonini. There was great emotion during presentation of the Special Award dedicated to the memory of Paolo Rossi, which was collected by Marco Tardelli and Hansi Müller, while loud applause welcomed rowers Valentina Rodini and Federica Cesarini who, following their gold medal at the Tokyo 2020 Olympics, received the "*L'Italia nel cuore*" (Italy in the Heart) Special Award. The "*Narrare le emozioni*" (Narrating Emotions) category went to Mediaset sports journalist Lucia Blini, and the "*Sustenium Energia e Cuore*" (Sustenium Energy and Heart) award went to former referee Pierluigi Collina.

"Words cannot describe the emotion of an evening like this, with so many moments of joy, punctuated with moments of deep reflection, particularly with the award in memory of the great champion Paolo Rossi," explained **Angelo Morelli**, Chairman of the Committee that organises the awards. *"These twenty-five years have seen a lot of hard work, but also great satisfaction, emotion and personal reward. Being able to celebrate the presence of so many champions, from every corner of the globe, is such a great emotion for us organisers it is hard to describe".*

Here is the full list of winners at the XXV Menarini International Fair Play Award event:

Massimo Bonini – category: "Fair play"

Stefan Edberg – category: *"Carriera nel fair play"* (Career in fair play)

Siniša Mihajlović – category: *"Sport e salute"* (Sport and health)

Pierluigi Marzorati – category: *"Una vita per lo sport"* (Lifetime Achievement in Sport)

Eleonora Goldoni – category: *"Fair play e solidarietà"* (Fair Play and Solidarity)

Matteo Marconcini – category: *"Promozione dello sport"* (Promotion of Sport)

Patrizio Oliva – category: *"Sport e vita"* (Sport and Life)

Katinka Hosszú – category: *"Personaggio mito"* (Legendary Figures)

Patrick Kluivert – category: *"I valori sociali dello sport"* (Social Values in Sport)

Romano Battisti – category: *"Lo sport oltre lo sport"* (Sport Beyond Sport)

Marco Tardelli and Hansi Müller – Paolo Rossi Special Award *"Modello per i giovani"* (Youth Role Model)

Pierluigi Collina – Sustenium Special Award *"Energia e cuore"* (Energy and Heart)

Valentina Rodini and Federica Cesarini – Special Award *"L'Italia nel cuore"* (Italy in the Heart)

Lucia Blini – Franco Lauro Special Award *"Narrare le emozioni"* (Narrating Emotions)

Sofia Fiorini – Fiamme Gialle Award *"Studio e sport"* (Study and Sport)

Follow us on social media:

Facebook: @PremioFairPlayMenarini - Twitter: @PremioFairPlay - Instagram: @premiofairplay_menarini

YouTube: Menarini International Fair Play Award

Official Hashtags: #FairPlayMenarini #PremioFairPlayMenarini #XXVFairPlayMenarini



Patrick Kluivert, "I valori sociali dello sport" (Social Values in Sport) winner



Siniša Mihajlović, “Sport e salute” (Sport and health) winner



Valentina Rodini and Federica Cesarini, winners of the Special Award “L’Italia nel cuore” (Italy in the Heart)



Marco Tardelli and Hansi Müller, winners of the Paolo Rossi Special Award “Modello per i giovani” (Youth Role Model)



25th International Fair Play Menarini Award edition

VALDARNO 24 - TUTTE LE NOTIZIE, PRIMA DI TUTTI

Domani a Bucine il “Paolo Rossi day”. A lui sarà intitolato lo stadio

Articolo di **Marco Corsi** 3 Settembre 2021

38 0

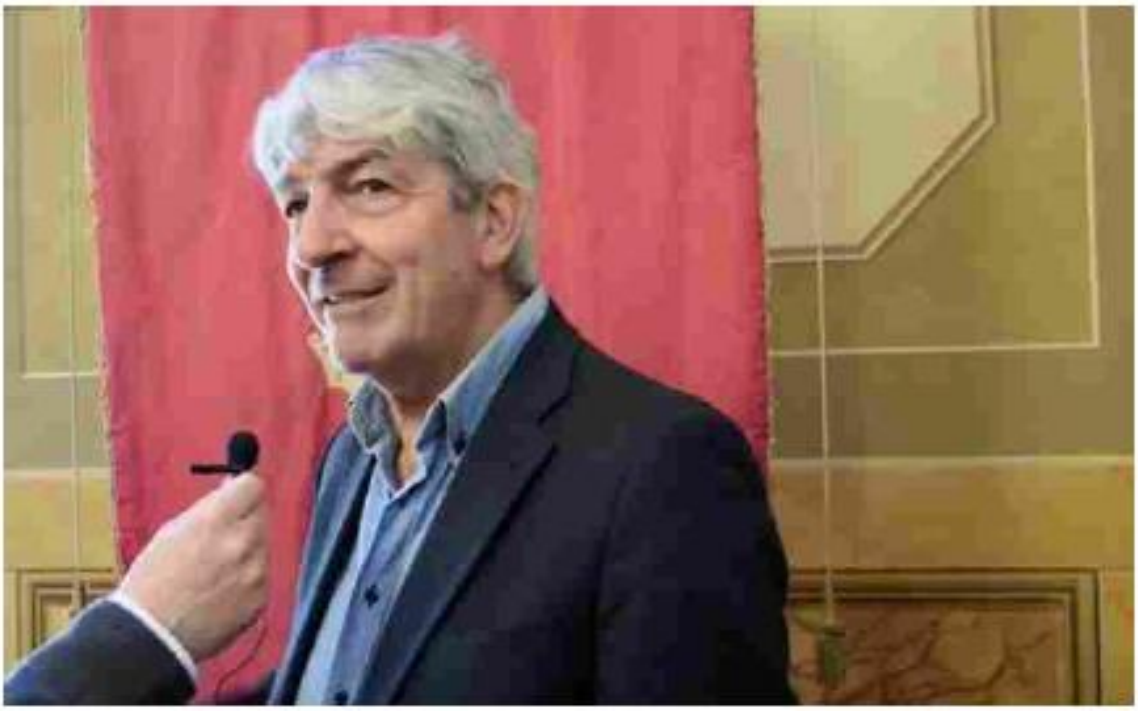

Da domani lo stadio comunale di Bucine sarà “stadio Paolo Rossi”. Un modo per ricordare un personaggio straordinario, che ha lasciato la vita terrena nel dicembre scorso e che risiedeva nel paese della Valdambra, a Cennina, dove gestiva con la moglie Federica una struttura agrituristica. La cerimonia di intitolazione inizierà alle ore 16, anche con una partita dimostrativa della Paolo Rossi Academy e delle vecchie glorie della serie A. Alle 19 sarà inaugurato in via Roma il murales dedicato a Pablito e realizzato dall’artista Chekos’Art. Fino alle 23 poi la manifestazione “Bucine in festa” renderà omaggio al campione della Nazionale con addobbi e mercatino degli hobbisti. I negozi saranno aperti e sarà possibile degustare prodotti locali. Inoltre le vie del paese saranno

accompagnate dalla musica di Niki dj. Allo stadio e in paese sarà poi possibile acquistare la maglietta ricordo della giornata con offerta a favore della Misericordia della Valdambra per l'acquisto di una nuova ambulanza. Allo stadio l'ingresso sarà su prenotazione con obbligo di Green Pass. Pablito era legatissimo al Valdarno. Il suo era stato un vero e proprio "colpo di fulmine". Si era infatti innamorato delle colline della Valdambra e a Poggio Cennina, insieme alla moglie Federica, gestiva una struttura agrituristica. Era insomma un valdarnese adottato.

Si recava spesso nel centri del fondovalle per fare acquisti e svolgere pratiche e rispondeva a tutti al saluto. L'ultima cerimonia pubblica a cui ha partecipato nel territorio risale al 2 luglio 2019. Fu una serata magica a Montevarchi, con un vero e proprio parterre de roi in occasione della XXIII edizione del Premio Internazionale "Fair Play Menarini", dedicato ai valori della correttezza, tolleranza e solidarietà nello sport. Ma sono state innumerevoli le manifestazioni che lo hanno visto protagonista. Nel dicembre di sei anni fa inaugurò a San Giovanni Valdarno la XII^ Rassegna di Presepi a cura dell'Associazione Culturale "Natale nel Mondo", che aveva come titolo "Verso Rio 2016", legata alla natività e agli usi, costumi e tradizioni di Paesi che avrebbero partecipato nei mesi successivi ai giochi Olimpici estivi di Rio de Janeiro. Nel giugno del 2012, a Bucine, suo comune di residenza, aveva presentato, per la prima volta in Valdarno, il libro che aveva scritto con la moglie, la giornalista Federica Cappelletti dal titolo "1982: il mio mitico mondiale". Aveva voluto raccontare la sua straordinaria esperienza spagnola. Dalle prime partite del girone eliminatorio alle sfide memorabili con Argentina e Brasile. Poi la semifinale con la Polonia e la finalissima con la Germania.

Viva Italia
Informazione libera e indipendente

Patrizio Oliva «Fair play Menarini» per la categoria «sport e vita»

SPORT

La stella del pugilato italiano, **Patrizio Oliva** è stato premiato per la categoria «sport e vita», durante il **XXV premio internazionale Fair Play Menarini**.

Al momento della premiazione, il campione, decisamente emozionato, ha spiegato che il **segreto della boxe** rappresenta la **metafora della vita**: «Il **difficile** della boxe **è sapersi difendere**, parare i colpi, perché **tutti sono bravi a colpire**».



Poi sottolinea quanto il **fair play** sia da sempre **emblema dello sport** e ricorda alcuni gesti di grandi umanità: Coppi e Bartali che si scambiano la borraccia, Di Canio che durante un incontro di Premier League tra Everton e West Ham, al momento di tirare in porta si fermò perché il portiere della squadra avversaria si era infortunato.

«Il mondo dello sport è un serbatoio di gesti di grande umanità», conclude così Oliva.

Poi arriva anche il commento del **direttore risorse umane Global di Menarini**, Ennio Troiano sulla venticinquesima edizione: «Oggi festeggiamo i primi venticinque anni del premio Fair Play Menarini, un **risultato incredibile** in un anno eccezionale **per lo sport italiano**. Ci auguriamo che i valori del fair play, fondati sulla **condivisione di principi** che rappresentano la **vera essenza dello sport**, possano aiutarci a guardare con **ottimismo** al futuro».

Fonte: ilmattino.it

vivere abruzzo
QUOTIDIANI ONLINE PER LA TUA CITTÀ

A Castiglion Fiorentino il XXV Premio Fair Play Menarini



1' di lettura Vivere Italia 02/09/2021 - A Castiglion Fiorentino, nella suggestiva cornice del Loggiato Vasariano di piazza del Municipio, si è svolta la cerimonia di premiazione del XXV Premio Internazionale Fair Play Menarini. Un'edizione 2021 tra ospiti illustri e grandi leggende dello sport italiano e mondiale che ha visto la kermesse dedicata all'etica e al fair play tornare in pista, dopo le restrizioni del 2020, con un programma completo e ricco di eventi collaterali, per celebrare in grande spolvero il 25° anniversario della sua fondazione. ari/gtr

https://video.italpress.com/play/mp4/video/r6x05p39kzgrx5ebdmj7voga

vivere abruzzo
QUOTIDIANI ONLINE PER LA TUA CITTÀ

Tardelli e Mihajlović tra i protagonisti del Fair Play Menarini



1' di lettura Vivere Italia 02/09/2021 - A Castiglion Fiorentino si è svolta la premiazione del XXV Premio Internazionale Fair Play Menarini. Tra i protagonisti Marco Tardelli, campione del mondo del 1982, che ha ricevuto il riconoscimento speciale dedicato al ricordo di Paolo Rossi. Presente anche l'allenatore del Bologna, Siniša Mihajlović, che ha guidato la Nazionale infermieri nel giorno dell'apertura della tre giorni del Premio, con la partita di beneficenza Match for life. ari/gtr

https://video.italpress.com/play/mp4/video/gdm0p15r9z0jgaoyl87jkeo2

vivere ancona
IL QUOTIDIANO DELLA CITTÀ E DEL TERRITORIO

A Castiglion Fiorentino il XXV Premio Fair Play Menarini



1' di lettura Vivere Italia 02/09/2021 - A Castiglion Fiorentino, nella suggestiva cornice del Loggiato Vasariano di piazza del Municipio, si è svolta la cerimonia di premiazione del XXV Premio Internazionale Fair Play Menarini. Un'edizione 2021 tra ospiti illustri e grandi leggende dello sport italiano e mondiale che ha visto la kermesse dedicata all'etica e al fair play tornare in pista, dopo le restrizioni del 2020, con un programma completo e ricco di eventi collaterali, per celebrare in grande spolvero il 25° anniversario della sua fondazione. ari/gtr

https://video.italpress.com/play/mp4/video/r6x05p39kzgrx5ebdmj7voga

vivere ancona
IL QUOTIDIANO DELLA CITTÀ E DEL TERRITORIO

Tardelli e Mihajlović tra i protagonisti del Fair Play Menarini



1' di lettura Vivere Italia 02/09/2021 - A Castiglion Fiorentino si è svolta la premiazione del XXV Premio Internazionale Fair Play Menarini. Tra i protagonisti Marco Tardelli, campione del mondo del 1982, che ha ricevuto il riconoscimento speciale dedicato al ricordo di Paolo Rossi. Presente anche l'allenatore del Bologna, Siniša Mihajlović, che ha guidato la Nazionale infermieri nel giorno dell'apertura della tre giorni del Premio, con la partita di beneficenza Match for life. ari/gtr

https://video.italpress.com/play/mp4/video/gdm0p15r9z0jgaoyl87jkeo2

vivere ascoli
IL QUOTIDIANO DELLA CITTÀ E DEL TERRITORIO

A Castiglion Fiorentino il XXV Premio Fair Play Menarini



1' di lettura Vivere Italia 02/09/2021 - A Castiglion Fiorentino, nella suggestiva cornice del Loggiato Vasariano di piazza del Municipio, si è svolta la cerimonia di premiazione del XXV Premio Internazionale Fair Play Menarini. Un'edizione 2021 tra ospiti illustri e grandi leggende dello sport italiano e mondiale che ha visto la kermesse dedicata all'etica e al fair play tornare in pista, dopo le restrizioni del 2020, con un programma completo e ricco di eventi collaterali, per celebrare in grande spolvero il 25° anniversario della sua fondazione. ari/gtr

https://video.italpress.com/play/mp4/video/r6x05p39kzgrx5ebdmj7voga

vivere ascoli
IL QUOTIDIANO DELLA CITTÀ E DEL TERRITORIO

Tardelli e Mihajlović tra i protagonisti del Fair Play Menarini



1' di lettura Vivere Italia 02/09/2021 - A Castiglion Fiorentino si è svolta la premiazione del XXV Premio Internazionale Fair Play Menarini. Tra i protagonisti Marco Tardelli, campione del mondo del 1982, che ha ricevuto il riconoscimento speciale dedicato al ricordo di Paolo Rossi. Presente anche l'allenatore del Bologna, Siniša Mihajlović, che ha guidato la Nazionale infermieri nel giorno dell'apertura della tre giorni del Premio, con la partita di beneficenza Match for life. ari/gtr

https://video.italpress.com/play/mp4/video/gdm0p15r9z0jgaoyl87jkeo2

vivere assisi
IL QUOTIDIANO DELLA CITTÀ E DEL TERRITORIO

A Castiglion Fiorentino il XXV Premio Fair Play Menarini



1' di lettura Vivere Italia 02/09/2021 - A Castiglion Fiorentino, nella suggestiva cornice del Loggiato Vasariano di piazza del Municipio, si è svolta la cerimonia di premiazione del XXV Premio Internazionale Fair Play Menarini. Un'edizione 2021 tra ospiti illustri e grandi leggende dello sport italiano e mondiale che ha visto la kermesse dedicata all'etica e al fair play tornare in pista, dopo le restrizioni del 2020, con un programma completo e ricco di eventi collaterali, per celebrare in grande spolvero il 25° anniversario della sua fondazione. ari/gtr

https://video.italpress.com/play/mp4/video/r6x05p39kzgrx5ebdmj7voga

vivere assisi
IL QUOTIDIANO DELLA CITTÀ E DEL TERRITORIO

Tardelli e Mihajlović tra i protagonisti del Fair Play Menarini



1' di lettura Vivere Italia 02/09/2021 - A Castiglion Fiorentino si è svolta la premiazione del XXV Premio Internazionale Fair Play Menarini. Tra i protagonisti Marco Tardelli, campione del mondo del 1982, che ha ricevuto il riconoscimento speciale dedicato al ricordo di Paolo Rossi. Presente anche l'allenatore del Bologna, Siniša Mihajlović, che ha guidato la Nazionale infermieri nel giorno dell'apertura della tre giorni del Premio, con la partita di beneficenza Match for life. ari/gtr

https://video.italpress.com/play/mp4/video/gdm0p15r9z0jgaoyl87jkeo2

vivere camerino
matelica · san severino
IL QUOTIDIANO DELLA CITTÀ E DEL TERRITORIO

A Castiglion Fiorentino il XXV Premio Fair Play Menarini



1' di lettura Vivere Italia 02/09/2021 - A Castiglion Fiorentino, nella suggestiva cornice del Loggiato Vasariano di piazza del Municipio, si è svolta la cerimonia di premiazione del XXV Premio Internazionale Fair Play Menarini. Un'edizione 2021 tra ospiti illustri e grandi leggende dello sport italiano e mondiale che ha visto la kermesse dedicata all'etica e al fair play tornare in pista, dopo le restrizioni del 2020, con un programma completo e ricco di eventi collaterali, per celebrare in grande spolvero il 25° anniversario della sua fondazione. ari/gtr

https://video.italpress.com/play/mp4/video/r6x05p39kzgrx5ebdmj7voga

vivere camerino
matelica · san severino
IL QUOTIDIANO DELLA CITTÀ E DEL TERRITORIO

Tardelli e Mihajlović tra i protagonisti del Fair Play Menarini



1' di lettura Vivere Italia 02/09/2021 - A Castiglion Fiorentino si è svolta la premiazione del XXV Premio Internazionale Fair Play Menarini. Tra i protagonisti Marco Tardelli, campione del mondo del 1982, che ha ricevuto il riconoscimento speciale dedicato al ricordo di Paolo Rossi. Presente anche l'allenatore del Bologna, Siniša Mihajlović, che ha guidato la Nazionale infermieri nel giorno dell'apertura della tre giorni del Premio, con la partita di beneficenza Match for life. ari/gtr

https://video.italpress.com/play/mp4/video/gdm0p15r9z0jgaoyl87jkeo2

vivere catania
IL QUOTIDIANO DELLA CITTÀ E DEL TERRITORIO

A Castiglion Fiorentino il XXV Premio Fair Play Menarini



1' di lettura Vivere Italia 02/09/2021 - A Castiglion Fiorentino, nella suggestiva cornice del Loggiato Vasariano di piazza del Municipio, si è svolta la cerimonia di premiazione del XXV Premio Internazionale Fair Play Menarini. Un'edizione 2021 tra ospiti illustri e grandi leggende dello sport italiano e mondiale che ha visto la kermesse dedicata all'etica e al fair play tornare in pista, dopo le restrizioni del 2020, con un programma completo e ricco di eventi collaterali, per celebrare in grande spolvero il 25° anniversario della sua fondazione. ari/gtr

https://video.italpress.com/play/mp4/video/r6x05p39kzgrx5ebdmj7voga

vivere catania
IL QUOTIDIANO DELLA CITTÀ E DEL TERRITORIO

Tardelli e Mihajlović tra i protagonisti del Fair Play Menarini



1' di lettura Vivere Italia 02/09/2021 - A Castiglion Fiorentino si è svolta la premiazione del XXV Premio Internazionale Fair Play Menarini. Tra i protagonisti Marco Tardelli, campione del mondo del 1982, che ha ricevuto il riconoscimento speciale dedicato al ricordo di Paolo Rossi. Presente anche l'allenatore del Bologna, Siniša Mihajlović, che ha guidato la Nazionale infermieri nel giorno dell'apertura della tre giorni del Premio, con la partita di beneficenza Match for life. ari/gtr

https://video.italpress.com/play/mp4/video/gdm0p15r9z0jgaoyl87jkeo2

vivere civitanova
IL QUOTIDIANO DELLA CITTÀ E DEL TERRITORIO

A Castiglion Fiorentino il XXV Premio Fair Play Menarini



1' di lettura Vivere Italia 02/09/2021 - A Castiglion Fiorentino, nella suggestiva cornice del Loggiato Vasariano di piazza del Municipio, si è svolta la cerimonia di premiazione del XXV Premio Internazionale Fair Play Menarini. Un'edizione 2021 tra ospiti illustri e grandi leggende dello sport italiano e mondiale che ha visto la kermesse dedicata all'etica e al fair play tornare in pista, dopo le restrizioni del 2020, con un programma completo e ricco di eventi collaterali, per celebrare in grande spolvero il 25° anniversario della sua fondazione. ari/gtr

https://video.italpress.com/play/mp4/video/r6x05p39kzgrx5ebdmj7voga

vivere civitanova
IL QUOTIDIANO DELLA CITTÀ E DEL TERRITORIO

Tardelli e Mihajlović tra i protagonisti del Fair Play Menarini



1' di lettura Vivere Italia 02/09/2021 - A Castiglion Fiorentino si è svolta la premiazione del XXV Premio Internazionale Fair Play Menarini. Tra i protagonisti Marco Tardelli, campione del mondo del 1982, che ha ricevuto il riconoscimento speciale dedicato al ricordo di Paolo Rossi. Presente anche l'allenatore del Bologna, Siniša Mihajlović, che ha guidato la Nazionale infermieri nel giorno dell'apertura della tre giorni del Premio, con la partita di beneficenza Match for life. ari/gtr

https://video.italpress.com/play/mp4/video/gdm0p15r9z0jgaoyl87jkeo2

vivere fabriano
IL QUOTIDIANO DELLA CITTÀ E DEL TERRITORIO

A Castiglion Fiorentino il XXV Premio Fair Play Menarini



1' di lettura Vivere Italia 02/09/2021 - A Castiglion Fiorentino, nella suggestiva cornice del Loggiato Vasariano di piazza del Municipio, si è svolta la cerimonia di premiazione del XXV Premio Internazionale Fair Play Menarini. Un'edizione 2021 tra ospiti illustri e grandi leggende dello sport italiano e mondiale che ha visto la kermesse dedicata all'etica e al fair play tornare in pista, dopo le restrizioni del 2020, con un programma completo e ricco di eventi collaterali, per celebrare in grande spolvero il 25° anniversario della sua fondazione. ari/gtr

https://video.italpress.com/play/mp4/video/r6x05p39kzgrx5ebdmj7voga

vivere fabriano
IL QUOTIDIANO DELLA CITTÀ E DEL TERRITORIO

Tardelli e Mihajlović tra i protagonisti del Fair Play Menarini



1' di lettura Vivere Italia 02/09/2021 - A Castiglion Fiorentino si è svolta la premiazione del XXV Premio Internazionale Fair Play Menarini. Tra i protagonisti Marco Tardelli, campione del mondo del 1982, che ha ricevuto il riconoscimento speciale dedicato al ricordo di Paolo Rossi. Presente anche l'allenatore del Bologna, Siniša Mihajlović, che ha guidato la Nazionale infermieri nel giorno dell'apertura della tre giorni del Premio, con la partita di beneficenza Match for life. ari/gtr

https://video.italpress.com/play/mp4/video/gdm0p15r9z0jgaoyl87jkeo2

vivere giulianova
IL QUOTIDIANO DELLA CITTÀ E DEL TERRITORIO

A Castiglion Fiorentino il XXV Premio Fair Play Menarini



1' di lettura Vivere Italia 02/09/2021 - A Castiglion Fiorentino, nella suggestiva cornice del Loggiato Vasariano di piazza del Municipio, si è svolta la cerimonia di premiazione del XXV Premio Internazionale Fair Play Menarini. Un'edizione 2021 tra ospiti illustri e grandi leggende dello sport italiano e mondiale che ha visto la kermesse dedicata all'etica e al fair play tornare in pista, dopo le restrizioni del 2020, con un programma completo e ricco di eventi collaterali, per celebrare in grande spolvero il 25° anniversario della sua fondazione. ari/gtr

https://video.italpress.com/play/mp4/video/r6x05p39kzgrx5ebdmj7voga

vivere giulianova
IL QUOTIDIANO DELLA CITTÀ E DEL TERRITORIO

Tardelli e Mihajlović tra i protagonisti del Fair Play Menarini



1' di lettura Vivere Italia 02/09/2021 - A Castiglion Fiorentino si è svolta la premiazione del XXV Premio Internazionale Fair Play Menarini. Tra i protagonisti Marco Tardelli, campione del mondo del 1982, che ha ricevuto il riconoscimento speciale dedicato al ricordo di Paolo Rossi. Presente anche l'allenatore del Bologna, Siniša Mihajlović, che ha guidato la Nazionale infermieri nel giorno dell'apertura della tre giorni del Premio, con la partita di beneficenza Match for life. ari/gtr

https://video.italpress.com/play/mp4/video/gdm0p15r9z0jgaoyl87jkeo2

vivere jesi
IL QUOTIDIANO DELLA CITTÀ E DEL TERRITORIO

A Castiglion Fiorentino il XXV Premio Fair Play Menarini



1' di lettura Vivere Italia 02/09/2021 - A Castiglion Fiorentino, nella suggestiva cornice del Loggiato Vasariano di piazza del Municipio, si è svolta la cerimonia di premiazione del XXV Premio Internazionale Fair Play Menarini. Un'edizione 2021 tra ospiti illustri e grandi leggende dello sport italiano e mondiale che ha visto la kermesse dedicata all'etica e al fair play tornare in pista, dopo le restrizioni del 2020, con un programma completo e ricco di eventi collaterali, per celebrare in grande spolvero il 25° anniversario della sua fondazione. ari/gtr

https://video.italpress.com/play/mp4/video/r6x05p39kzgrx5ebdmj7voga

vivere jesi
IL QUOTIDIANO DELLA CITTÀ E DEL TERRITORIO

Tardelli e Mihajlović tra i protagonisti del Fair Play Menarini



1' di lettura Vivere Italia 02/09/2021 - A Castiglion Fiorentino si è svolta la premiazione del XXV Premio Internazionale Fair Play Menarini. Tra i protagonisti Marco Tardelli, campione del mondo del 1982, che ha ricevuto il riconoscimento speciale dedicato al ricordo di Paolo Rossi. Presente anche l'allenatore del Bologna, Siniša Mihajlović, che ha guidato la Nazionale infermieri nel giorno dell'apertura della tre giorni del Premio, con la partita di beneficenza Match for life. ari/gtr

https://video.italpress.com/play/mp4/video/gdm0p15r9z0jgaoyl87jkeo2

vivere milano
IL QUOTIDIANO DELLA CITTÀ E DEL TERRITORIO

A Castiglion Fiorentino il XXV Premio Fair Play Menarini



1' di lettura Vivere Italia 02/09/2021 - A Castiglion Fiorentino, nella suggestiva cornice del Loggiato Vasariano di piazza del Municipio, si è svolta la cerimonia di premiazione del XXV Premio Internazionale Fair Play Menarini. Un'edizione 2021 tra ospiti illustri e grandi leggende dello sport italiano e mondiale che ha visto la kermesse dedicata all'etica e al fair play tornare in pista, dopo le restrizioni del 2020, con un programma completo e ricco di eventi collaterali, per celebrare in grande spolvero il 25° anniversario della sua fondazione. ari/gtr

https://video.italpress.com/play/mp4/video/r6x05p39kzgrx5ebdmj7voga

vivere milano
IL QUOTIDIANO DELLA CITTÀ E DEL TERRITORIO

Tardelli e Mihajlović tra i protagonisti del Fair Play Menarini



1' di lettura Vivere Italia 02/09/2021 - A Castiglion Fiorentino si è svolta la premiazione del XXV Premio Internazionale Fair Play Menarini. Tra i protagonisti Marco Tardelli, campione del mondo del 1982, che ha ricevuto il riconoscimento speciale dedicato al ricordo di Paolo Rossi. Presente anche l'allenatore del Bologna, Siniša Mihajlović, che ha guidato la Nazionale infermieri nel giorno dell'apertura della tre giorni del Premio, con la partita di beneficenza Match for life. ari/gtr

https://video.italpress.com/play/mp4/video/gdm0p15r9z0jgaoyl87jkeo2

vivere napoli
IL QUOTIDIANO DELLA CITTÀ E DEL TERRITORIO

A Castiglion Fiorentino il XXV Premio Fair Play Menarini



1' di lettura Vivere Italia 02/09/2021 - A Castiglion Fiorentino, nella suggestiva cornice del Loggiato Vasariano di piazza del Municipio, si è svolta la cerimonia di premiazione del XXV Premio Internazionale Fair Play Menarini. Un'edizione 2021 tra ospiti illustri e grandi leggende dello sport italiano e mondiale che ha visto la kermesse dedicata all'etica e al fair play tornare in pista, dopo le restrizioni del 2020, con un programma completo e ricco di eventi collaterali, per celebrare in grande spolvero il 25° anniversario della sua fondazione. ari/gtr

https://video.italpress.com/play/mp4/video/r6x05p39kzgrx5ebdmj7voga

vivere napoli
IL QUOTIDIANO DELLA CITTÀ E DEL TERRITORIO

Tardelli e Mihajlović tra i protagonisti del Fair Play Menarini



1' di lettura Vivere Italia 02/09/2021 - A Castiglion Fiorentino si è svolta la premiazione del XXV Premio Internazionale Fair Play Menarini. Tra i protagonisti Marco Tardelli, campione del mondo del 1982, che ha ricevuto il riconoscimento speciale dedicato al ricordo di Paolo Rossi. Presente anche l'allenatore del Bologna, Siniša Mihajlović, che ha guidato la Nazionale infermieri nel giorno dell'apertura della tre giorni del Premio, con la partita di beneficenza Match for life. ari/gtr

https://video.italpress.com/play/mp4/video/gdm0p15r9z0jgaoyl87jkeo2

vivere pesaro
IL QUOTIDIANO DELLA CITTÀ E DEL TERRITORIO

Tardelli e Mihajlović tra i protagonisti del Fair Play Menarini



1' di lettura Vivere Italia 02/09/2021 - A Castiglion Fiorentino si è svolta la premiazione del XXV Premio Internazionale Fair Play Menarini. Tra i protagonisti Marco Tardelli, campione del mondo del 1982, che ha ricevuto il riconoscimento speciale dedicato al ricordo di Paolo Rossi. Presente anche l'allenatore del Bologna, Siniša Mihajlović, che ha guidato la Nazionale infermieri nel giorno dell'apertura della tre giorni del Premio, con la partita di beneficenza Match for life. ari/gtr

https://video.italpress.com/play/mp4/video/gdm0p15r9z0jgaoyl87jkeo2

vivere puglia
IL QUOTIDIANO DELLA CITTÀ E DEL TERRITORIO

A Castiglion Fiorentino il XXV Premio Fair Play Menarini



1' di lettura Vivere Italia 02/09/2021 - A Castiglion Fiorentino, nella suggestiva cornice del Loggiato Vasariano di piazza del Municipio, si è svolta la cerimonia di premiazione del XXV Premio Internazionale Fair Play Menarini. Un'edizione 2021 tra ospiti illustri e grandi leggende dello sport italiano e mondiale che ha visto la kermesse dedicata all'etica e al fair play tornare in pista, dopo le restrizioni del 2020, con un programma completo e ricco di eventi collaterali, per celebrare in grande spolvero il 25° anniversario della sua fondazione. ari/gtr

https://video.italpress.com/play/mp4/video/r6x05p39kzgrx5ebdmj7voga

vivere puglia
IL QUOTIDIANO DELLA CITTÀ E DEL TERRITORIO

Tardelli e Mihajlović tra i protagonisti del Fair Play Menarini



1' di lettura Vivere Italia 02/09/2021 - A Castiglion Fiorentino si è svolta la premiazione del XXV Premio Internazionale Fair Play Menarini. Tra i protagonisti Marco Tardelli, campione del mondo del 1982, che ha ricevuto il riconoscimento speciale dedicato al ricordo di Paolo Rossi. Presente anche l'allenatore del Bologna, Siniša Mihajlović, che ha guidato la Nazionale infermieri nel giorno dell'apertura della tre giorni del Premio, con la partita di beneficenza Match for life. ari/gtr

https://video.italpress.com/play/mp4/video/gdm0p15r9z0jgaoyl87jkeo2

vivere riccione
IL QUOTIDIANO DELLA CITTÀ E DEL TERRITORIO

A Castiglion Fiorentino il XXV Premio Fair Play Menarini



1' di lettura Vivere Italia 02/09/2021 - A Castiglion Fiorentino, nella suggestiva cornice del Loggiato Vasariano di piazza del Municipio, si è svolta la cerimonia di premiazione del XXV Premio Internazionale Fair Play Menarini. Un'edizione 2021 tra ospiti illustri e grandi leggende dello sport italiano e mondiale che ha visto la kermesse dedicata all'etica e al fair play tornare in pista, dopo le restrizioni del 2020, con un programma completo e ricco di eventi collaterali, per celebrare in grande spolvero il 25° anniversario della sua fondazione. ari/gtr

https://video.italpress.com/play/mp4/video/r6x05p39kzgrx5ebdmj7voga

vivere riccione
IL QUOTIDIANO DELLA CITTÀ E DEL TERRITORIO

Tardelli e Mihajlović tra i protagonisti del Fair Play Menarini



1' di lettura Vivere Italia 02/09/2021 - A Castiglion Fiorentino si è svolta la premiazione del XXV Premio Internazionale Fair Play Menarini. Tra i protagonisti Marco Tardelli, campione del mondo del 1982, che ha ricevuto il riconoscimento speciale dedicato al ricordo di Paolo Rossi. Presente anche l'allenatore del Bologna, Siniša Mihajlović, che ha guidato la Nazionale infermieri nel giorno dell'apertura della tre giorni del Premio, con la partita di beneficenza Match for life. ari/gtr

https://video.italpress.com/play/mp4/video/gdm0p15r9z0jgaoyl87jkeo2

vivere san benedetto
IL QUOTIDIANO DELLA CITTÀ E DEL TERRITORIO

A Castiglion Fiorentino il XXV Premio Fair Play Menarini



1' di lettura Vivere Italia 02/09/2021 - A Castiglion Fiorentino, nella suggestiva cornice del Loggiato Vasariano di piazza del Municipio, si è svolta la cerimonia di premiazione del XXV Premio Internazionale Fair Play Menarini. Un'edizione 2021 tra ospiti illustri e grandi leggende dello sport italiano e mondiale che ha visto la kermesse dedicata all'etica e al fair play tornare in pista, dopo le restrizioni del 2020, con un programma completo e ricco di eventi collaterali, per celebrare in grande spolvero il 25° anniversario della sua fondazione. ari/gtr

https://video.italpress.com/play/mp4/video/r6x05p39kzgrx5ebdmj7voga

vivere san benedetto
IL QUOTIDIANO DELLA CITTÀ E DEL TERRITORIO

Tardelli e Mihajlović tra i protagonisti del Fair Play Menarini



1' di lettura Vivere Italia 02/09/2021 - A Castiglion Fiorentino si è svolta la premiazione del XXV Premio Internazionale Fair Play Menarini. Tra i protagonisti Marco Tardelli, campione del mondo del 1982, che ha ricevuto il riconoscimento speciale dedicato al ricordo di Paolo Rossi. Presente anche l'allenatore del Bologna, Siniša Mihajlović, che ha guidato la Nazionale infermieri nel giorno dell'apertura della tre giorni del Premio, con la partita di beneficenza Match for life. ari/gtr

https://video.italpress.com/play/mp4/video/gdm0p15r9z0jgaoyl87jkeo2

vivere toscana
QUOTIDIANI ONLINE PER LA TUA CITTÀ

A Castiglion Fiorentino il XXV Premio Fair Play Menarini



1' di lettura Vivere Italia 02/09/2021 - A Castiglion Fiorentino, nella suggestiva cornice del Loggiato Vasariano di piazza del Municipio, si è svolta la cerimonia di premiazione del XXV Premio Internazionale Fair Play Menarini. Un'edizione 2021 tra ospiti illustri e grandi leggende dello sport italiano e mondiale che ha visto la kermesse dedicata all'etica e al fair play tornare in pista, dopo le restrizioni del 2020, con un programma completo e ricco di eventi collaterali, per celebrare in grande spolvero il 25° anniversario della sua fondazione. ari/gtr

https://video.italpress.com/play/mp4/video/r6x05p39kzgrx5ebdmj7voga

vivere toscana
QUOTIDIANI ONLINE PER LA TUA CITTÀ

Tardelli e Mihajlović tra i protagonisti del Fair Play Menarini



1' di lettura Vivere Italia 02/09/2021 - A Castiglion Fiorentino si è svolta la premiazione del XXV Premio Internazionale Fair Play Menarini. Tra i protagonisti Marco Tardelli, campione del mondo del 1982, che ha ricevuto il riconoscimento speciale dedicato al ricordo di Paolo Rossi. Presente anche l'allenatore del Bologna, Siniša Mihajlović, che ha guidato la Nazionale infermieri nel giorno dell'apertura della tre giorni del Premio, con la partita di beneficenza Match for life. ari/gtr

https://video.italpress.com/play/mp4/video/gdm0p15r9z0jgaoyl87jkeo2

СРБИЈА УБЕДЉИВИМ ТРИЈУМФОМ ДЕКЛАСИРАЛА КАТАР У ПРИЈАТЕЉСКОМ СУСРЕТУ

"Орлови" спремни за Луксембург

■ Комбиновани састав у коме су дебитовали Бирманчевић и Свилар имао сјајну увертиру за предстојећи меч у квалификацијама



КАТАР	0 (0)
СРБИЈА	4 (2)

КАТАР: Алшиб, Мигал, А. Хасан, Албаџати, Салман, Бумајф (74. Мадибо), Алаалдин (61. Асадалла), Алрави, Ал Хаџас (61. Афиф), Куки, Алех.
СРБИЈА: Рајковић (46. Самарџић, Милинковић, Настасић (46. Вељковић), Павловић, Лазовић (76. Радоњић), Максимовић (83. Ричић), Гудељ (56. Лукић), Бирманчевић (56. Живковић), Бурић, Јовић, Влаховић.

Стадион: Најјаден у Добрићеву. Судија: Глоза (Словачка). Стрелци: Куки 2 (аутогол), Јовић 18, Влаховић 60, Милинковић 85.

Фудбалска репрезентација Србије победила је у Добрићеву селекцију Катара у пријатељском мечу са 4:0. Изабраници Драгана Стојковића лако и убедљиво дошли су до тријумфа против домаћина наредног Мундијала, који је одиграо у Добрићеву. Одбрана је била сигурна, а нападачи ефикасни, али су могли још неколико пута да затресу мрежу Алшиба. Игра и резултат су много бољи у односу на последње две провере против Јамајке и Јапана.

Наш државни тим направио је одличну увертиру за предстојеће квалификационе дуеле за Светско првенство против Луксембурга у Београду, у суботу на стадиону "Рајко Митић" и Републике Ирске у Белфасту.

"Орлови" су повели из прног напада, када је лопту пред гол упутио Филип Ђурићић, а Буалем Куки је послао у своју мрежу. Предност је удвостручио Лука Јовић у 18. минуту, после добре акције Ђурићића и Влаховића, стрелца трећег поготка у 60. минуту. Коначан резултат постављо је Никола Милинковић у 85, када је постигао гол главом на центаршут из корнера.

Селектор Стојковић извео је комбиновани тим без Душана Тадића, Александра Митровића, Сергеја Милинковића-Савића и Филипа Костића. У овом мечу за национални тим дебитовали су Велко Бирманчевић, који је заиграо од првог минута, а млади голман Миле Свилар, бранио је у другом полувремену. Сви некадашњег југословенског репрезентативца Ратка, није имао много посла, пошто су нападачи гостију били безопасни.

Селектор Драган Стојковић задовољан је учинком изабраника пред предстојеће квалификационе дуеле:

- Резултат је добар, али игре толико битан. Могли смо да постигнемо још голова, али сам задовољан приказаном игром. Победник смо, али и да је био другачији исход, не би промењено наша размишљања пред наредне две утакмице. Задовољан сам колективним духом. Било је доста лепих акција, трке и паметне игре. То ме радује. Остварили смо план да један дебитант почне, а други уђе. Честитам Бирманчевићу и Свилару. Верујем да је ово почетак њихове репрезентативне каријере и да ће им значити много за даљи рад. Сада идемо даље, јер нас очекују много битнији сусрети.

"Орловима" предстоји сусрет са Луксембургом на стадиону "Рајко Митић", а потом следи неуобичајено гостовање Републици Ирској у уторак.

- Желимо победу у оба дуела, јер само тако можемо остварити циљ, а то је пласман на Светско првенство. Момци ће дати максимум да освоје бодове у оном меченима. Против Катара су показали озбиљност. Рекао сам им да сусрет нема такмичарски значај, али је доста важан. Ово им је била шанса да покажу професионалан однос. Показали су да су спремни да се боре и играју током читавог меча. ■

Не занима ме Португал

Мало је недостајало да Ирци изненаде Португал, али нису издржали налете Роналда и другова. Некадашњи прваК Европе головима Кристијана Роналда спречио је госте да освоје цео плен. Ипак, Стојковић није оптерећен резултатима осталих противника у групи:

- Апсолутно ме не занимају резултати Португала. У Лисабон ћемо ићи да победимо, тако да ме не интересује шта су урадили, али су очигледно имали доста среће. Не занимају ме друге селекције већ само Србија - рекао је Стојковић.

ГРУПА А

Резултати

Португал - Република Ирска					2:1
(Роналдо 89, 90+6 - Еган 45)					
Луксембург - Азербејџан					2:1
(Пинто 8, Родригез 28 - Мамедјаров 67)					
1. Португал	4	3	1	0	8:4 10
2. Србија	3	2	1	0	7:3 7
3. Луксембург	3	2	0	1	4:4 6
4. Р. Ирска	3	0	0	3	3:5 0
5. Азербејџан	3	0	0	3	2:6 0

ГРУПА Д

Казахстан - Француска	2:2
(Валенсија 74, 90+6 - Јереминук 2, Сиван 90+3)	
Француска - БиХ	1:1
(Грилиш 40 - Џеко 36)	
Табела: Француска 8, Француска 4, Финска 2, БиХ 2, Казахстан 2.	

ГРУПА Х

Малта - Кипар	3:0
(Агиус 44, 54, Мбонг 46)	
Русија - Хрватска	0:0
Словенија - Словачка	1:1
(Стојановић 42 - Бозеник 32)	
Табела: Хрватска 7, Русија 7, Словачка 6, Малта 4, Кипар 4, Словенија 4.	

ГРУПА Г

Литванија - Гибралтар	3:1
(Лутковскис 20, 83, Цесикис 89 - Де Бар 71)	
Норвешка - Холандија	1:1
(Халанд 20 - Класен 37)	
Турска - Црна Гора	2:2
(Ујкер 9, Јилмаз 31 - Мартинић 40, Рикуелме 90+7)	
Табела: Турска 8, Холандија 7, Црна Гора 7, Норвешка 7, Литванија 4, Гибралтар 0.	

ГРУПА Ф

Данска - Шкотска	2:0
(Дас 34, Мете 15)	
Фарска острва - Израел	0:4
(Јохани 12, 44, 90+2, Дабур 52)	
Молдавија - Аустрија	0:2
(Шаутгартнер 45+1, Арнаутовић 90+4)	
Табела: Данска 12, Израел 7, Аустрија 7, Шкотска 3, Ф. острва 1, Молдавија 1.	



ТАНДЕМ: Филип Ђурићић и Душан Влаховић.

ВЛАХОВИЋ: Погодићу и када је важније

Душан Влаховић постигао је гол против Катара, и наставио је голгетерску серију.

Имао је млади нападач још неколико прилика да се упише у стрелце, али је био непрецизан:

- Много ми значе голови. Постигао сам један, али верујем да ће их бити много више у битним квалификационим мечевима. Све зависи од нас. Сами одлучујемо о својој судбини. Ако победимо све до краја, идемо на Мундијал. Нема много калкулација, зато је боље да не гледамо резултате осталих ривала у групи.



ФОТО ВЕСТ

Легенди српског фудбала, тренеру Болоње Синишти Михајловићу уручена је међународна награда Фер плеј. Свечана додела признања на јубиларној 25. престижној манифестацији Премио фер плеј, у месту Кастиљон Фиорентино, бисеру италијанске историје и културе, пропраћена је овацијама. Обожаваоци су прилазили нашем асу, честитали му и сликали са њим за успомену. Љ. ЛИЗИЋ

WIESONUR ?

Sportlegenden glänzen an einem magischen Abend bei den Menarini Fair Play Awards

Last updated 3. September 2021

Share

Florenz, Italien (ots/PRNewswire) – Die Veranstaltung, die der Ethik und dem Fair Play gewidmet ist, feierte ihr 25-jähriges Bestehen mit einem großen Finale, an dem große italienische und internationale Sportstars teilnahmen

Die Verleihung der XXV. Internationalen Menarini-Fairplay-Preise mit illustren Gästen und wahren Legenden des italienischen und internationalen Sports war von großen Emotionen geprägt. Die Ausgabe 2021 war etwas ganz Besonderes, denn die Veranstaltung, die der Ethik und dem Fairplay gewidmet ist, kehrte nach den Einschränkungen im Jahr 2020 mit einem vollen Programm zurück, um ihr fünfundzwanzigjähriges Bestehen zu feiern. Stars aus der italienischen und internationalen Sportwelt strahlten und vermittelten mit ihren Geschichten Botschaften des Vertrauens, des Engagements und der großen Menschlichkeit.

„Heute feiern wir das fünfundzwanzigjährige Bestehen des Menarini Fair Play Award: ein unglaubliches Ergebnis in einem außergewöhnlichen Jahr für den italienischen Sport", erklärte Ennio Troiano, Menarini Global HR Director. „Wir hoffen, dass die Werte des Fair Play, die auf gemeinsamen Grundsätzen und der wahren Essenz des Sports beruhen, uns helfen können, optimistisch in die Zukunft zu blicken."

Zu denjenigen, die den begehrten Preis bei der magischen Menarini-Fairplay-Veranstaltung entgegennahmen, gehörten der ehemalige schwedische Tennisstar Stefan Edberg, die Basketball-Ikone Pierluigi Marzorati, die Eiserne Lady des Schwimmsports Katinka Hosszú, der vielseitige Patrizio Oliva, die Fußballerin Eleonora Goldoni und die beiden Olympioniken Romano Battisti und Matteo Marconcini sowie weitere große Namen aus der Welt des Fußballs wie Sinisa Mihajlovic, Patrick Kluivert und Massimo Bonini. Große Emotionen gab es bei der Verleihung des Sonderpreises zum Gedenken an Paolo Rossi, der von Marco Tardelli und Hansi Müller entgegengenommen wurde, während lauter Applaus die Ruderinnen Valentina Rodini und Federica Cesarini begrüßte, die nach ihrer Goldmedaille bei den Olympischen Spielen 2020 in Tokio den Sonderpreis „L'Italia nel cuore" (Italien im Herzen) erhielten. In der Kategorie „Narrare le emozioni" (Emotionen schildern) wurde die Mediaset-Sportjournalistin Lucia Blini ausgezeichnet, und der Preis „Sustenium Energia e Cuore" (Energie und Herz) ging an den ehemaligen Schiedsrichter Pierluigi Collina.

„Worte können die Emotionen eines solchen Abends nicht beschreiben, mit so vielen Momenten der Freude, unterbrochen von Momenten tiefer Besinnung, vor allem bei der Verleihung des Preises zum Gedenken an den großen Champion Paolo Rossi", erklärte Angelo Morelli, Vorsitzender des Komitees, das die Preisverleihung organisiert. „In diesen fünfundzwanzig Jahren gab es viel harte Arbeit, aber auch große Zufriedenheit, Emotionen und persönliche Belohnung. Gemeinsam mit so vielen Champions aus allen Teilen der Welt feiern zu können, ist für unsere Organisatoren ein unbeschreiblich schönes Gefühl".

Hier finden Sie die vollständige Liste der Gewinner des XXV. Menarini International Fair Play Award:

Massimo Bonini – Kategorie: „Fairplay"
Stefan Edberg – Kategorie: „Carriera nel fair play" (Karriere im Fairplay)
Sinisa Mihajlovic – Kategorie: „Sport e salute" (Sport und Gesundheit)
Pierluigi Marzorati – Kategorie: „Una vita per lo sport" (Ein Leben für den Sport)
Eleonora Goldoni – Kategorie: „Fair play e solidarietà" (Faires Spiel und Solidarität)
Matteo Marconcini – Kategorie: „Promozione dello sport" (Förderung des Sports)
Patrizio Oliva – Kategorie: „Sport e vita" (Sport und Leben)
Katinka Hosszú – Kategorie: „Personaggio mito" (Legendäre Figuren) Patrick Kluivert – Kategorie: „I valori sociali dello sport" (Soziale Werte im Sport)
Romano Battisti – Kategorie: „Lo sport oltre lo sport" (Sport über den Sport hinaus)
Marco Tardelli und Hansi Müller – Paolo Rossi Sonderpreis „Modello per i giovani" (Vorbild für Jugendliche)
Pierluigi Collina – Sustenium Sonderpreis „Energia e cuore" (Energie und Herz)
Valentina Rodini und Federica Cesarini – Sonderpreis „L'Italia nel cuore" (Italien im Herzen)
Lucia Blini – Franco Lauro Sonderpreis „Narrare le emozioni" (Emotionen schildern)
Sofia Fiorini – Fiamme Gialle Award „Studio e sport" (Studium und Sport)

1997 - 2021
25°
FAIR PLAY

Rassegna Stampa 4 settembre - 18 dicembre 2021

XXV PREMIO INTERNAZIONALE
FAIR PLAY MENARINI

MENARINI

ANSA.it ANSAcom

Da Oliva a Tardelli, consegnati 17 premi Fair play Menarini

25/ma edizione in un anno speciale per lo sport

CASTIGLION FIORENTINO 04 settembre 2021 16:17 ANSACOM



Sinisa Mihajlovic riceve il premio Fair play Menarini - RIPRODUZIONE RISERVATA

Scrivi alla redazione Stampa

Dal basket al calcio, dal tennis al canottaggio, sono 17 gli atleti, italiani e internazionali, che sono stati premiati stasera a Castiglion Fiorentino in occasione della 25/ma edizione del Fair Play Menarini. Ad aver ricevuto il prestigioso riconoscimento, celebri campioni che si sono distinti nel rispetto delle regole e dell'avversario: Stefan Edberg, Pierluigi Marzorati, Matteo Marconcini, Sofia Fiorini, Patrizio Oliva, Eleonora Goldoni, Romano Battisti, Sinisa Mihajlovic, Patrick Kluivert, Katinka Hosszu e Massimo Bonini. Il premio speciale 'Italia nel cuore' è andato alle canottiere Valentina Rodini e Federica Cesarini, fresche dell'oro olimpico conquistato ai Giochi di Tokyo 2020.

Grande commozione ha accompagnato l'assegnazione del Premio speciale dedicato al ricordo di Paolo Rossi, ritirato da Marco Tardelli e Hansi Müller. Infine, il riconoscimento 'Sustenium Energia e Cuore' è andato all'ex fischietto Pierluigi Collina e il premio' Narrare le emozioni' alla giornalista Lucia Blini.

"Oggi festeggiamo i primi 25 anni del Premio Fair Play Menarini in un anno eccezionale per lo sport italiano - ha detto Ennio Troiano, Direttore Risorse Umane di Menarini - Ci auguriamo che i valori del fair play, fondati sulla condivisione di principi che rappresentano la vera essenza dello sport, possano aiutarci a guardare con ottimismo al futuro". "Sono stati venticinque anni di duro lavoro, - ha detto Angelo Morelli, presidente del Comitato organizzatore del premio - ma anche di grandi soddisfazioni, emozioni e ricchezza personale.

Ringraziamo enti, istituzioni, giornalisti e sponsor per esserci stati così vicini e aver creduto nel nostro progetto". Alla 25ma edizione dell'evento è stato dedicato un francobollo che sarà emesso dal Ministero dello sviluppo economico.

desdepuebla.com



DESDELAPASIÓN

LAS LEYENDAS DEL DEPORTE BRILLAN EN UNA NOCHE MÁGICA EN LOS PREMIOS FAIR PLAY MENARINI

By Redaccion1 / 4 septiembre, 2021

El evento dedicado a la ética y el juego limpio celebró su 25.° aniversario con una gran final que dio la bienvenida a grandes estrellas del deporte italiano e internacional

En la ceremonia de entrega de los XXV Premios Internacionales Fair Play Menarini se vio un auténtico aluvión de emociones, con invitados ilustres y verdaderas leyendas del deporte italiano y mundial. Esta edición de 2021 fue verdaderamente especial, ya que el evento dedicado a la ética y al juego limpio regresó después de las restricciones de 2020 con un programa completo para celebrar su 25.° aniversario. Diversas estrellas del ámbito deportivo italiano e internacional brillaron, ofreciendo mensajes de confianza, compromiso y gran humanidad por medio de sus historias.

Stefan Edberg, “Carriera nel fair play” (Career in fair play) winner
“Hoy celebramos los primeros 25 años de los Premios Fair Play Menarini: un resultado increíble en un año excepcional para el deporte italiano”, declaró Ennio Troiano, director global de Recursos Humanos de Menarini. “Esperamos que los valores del juego limpio, basados en compartir principios que representan la verdadera esencia del deporte, nos ayuden a mirar hacia el futuro con optimismo”.

Los que recibieron el codiciado galardón en el mágico evento Fair Play Menarini incluyeron a la exestrella sueca del tenis Stefan Edberg, el ícono del baloncesto Pierluigi Marzorati, la dama de hierro de la natación Katinka Hosszú, el ecléctico Patrizio Oliva, la futbolista Eleonora Goldoni y los dos atletas olímpicos Romano Battisti y Matteo Marconcini, junto con las reconocidas estrellas del fútbol Siniša Mihajlović, Patrick Kluivert y Massimo Bonini. Hubo gran emoción durante la presentación del premio especial dedicado a la memoria de Paolo Rossi, que fue recibido por Marco Tardelli y Hansi Müller, y calurosos aplausos dieron la bienvenida a las remeras Valentina Rodini y Federica Cesarini, quienes, tras su medalla de oro en las Olimpiadas de Tokio 2020, recibieron el premio especial “L’Italia nel cuore” (Italia en el corazón). El premio de la categoría “Narrare le emozioni” (Narrando emociones) fue otorgado a la periodista deportiva de Mediaset Lucia Blini, y el premio “Sustenium Energía e Cuore” (Sustenium energía y corazón) fue otorgado al ex árbitro Pierluigi Collina.

“No hay palabras para describir la emoción de presenciar una noche como esta, con tantos momentos de alegría, marcados por momentos de profunda reflexión, en especial con el premio en memoria del gran campeón Paolo Rossi”, explicó Angelo Morelli, presidente del comité que organiza los premios. “Estos 25 años han sido testigos de mucho trabajo duro, pero también de gran satisfacción, emoción y recompensa personal. Poder celebrar la presencia de tantos campeones, de todos los rincones del mundo, es una emoción tan grande para nosotros los organizadores que resulta difícil describirla”.

Esta es la lista completa de los ganadores del XXV Premio Internacional Fair Play Menarini:

Massimo Bonini – categoría: “Fair play” (Juego limpio)

Stefan Edberg – categoría: “Carriera nel fair play” (Carrera en el juego limpio)

Siniša Mihajlović – categoría: “Sport e salute” (Deporte y salud)

Pierluigi Marzorati – categoría: “Una vita per lo sport” (Una vida de logros en el deporte)

Eleonora Goldoni – categoría: “Fair play e solidarietà” (Juego limpio y solidaridad)

Matteo Marconcini – categoría: “Promozione dello sport” (Promoción del deporte)

Patrizio Oliva – categoría: “Sport e vita” (Deporte y vida)

Katinka Hosszú – categoría: “Personaggio mito” (Figuras emblemáticas)

Patrick Kluivert – categoría: “I valori sociali dello sport” (Valores sociales en el deporte)

Romano Battisti – categoría: “Lo sport oltre lo sport” (Deporte más allá del deporte)

Marco Tardelli and Hansi Müller – Premio especial Paolo Rossi “Modello per i giovani” (Ejemplo juvenil)

Pierluigi Collina – Premio especial Sustenium “Energia e cuore” (Energía y corazón)

Valentina Rodini y Federica Cesarini – Premio especial “L’Italia nel cuore” (Italia en el corazón)

Lucia Blini – Premio especial Franco Lauro “Narrare le emozioni” (Narrando emociones)

Sofia Fiorini – Premio Fiamme Gialle “Studio e sport” (Estudio y deporte)

Síganos en las redes sociales:

Facebook: @PremioFairPlayMenarini – Twitter: @PremioFairPlay – Instagram: @premiofairplay_menarini

YouTube: Premio Internacional Fair Play Menarini

IL GAZZETTINO

Rovigo

Infermieri polesani in campo con la Nazionale di categoria

L'INIZIATIVA

ROVIGO Lo stadio Faralli di Castiglion Fiorentino ha ospitato "Match for life", una partita di calcio per solidarietà, durante la quale si sono sfidate la neonata Nazionale italiana infermieri, formata da infermieri provenienti da varie province italiane, e la Selezione Meoni, composta da sportivi e personaggi dello spettacolo e dello sport quali DJ Ringo, Fabio Galante, Davide Moscardelli, Horacio Erpen, Ivan Basso e Davide Cassani. Il match ha inaugurato il 25. premio internazionale Fair play Menarini ed è stato il primo impegno della squadra infermieristica guidata dal commissario tecnico Sinisa Mihajlovic, noto ex calciatore e poi allenatore in serie A.

Quattro sono stati gli iscritti all'Ordine delle professioni infermieristiche della provincia di Rovigo convocati in Nazionale: Michele Busatto, Simone Ceccarello, Nicola Dall'Ara e Gianmarco Dolcetto, accompagnati da un altro infermiere rodigino, Lorenzo Libanori.

Soddisfazione per le molteplici convocazioni, che hanno reso Rovigo la delegazione più numerosa, è stata espressa anche dal presidente dell'Ordine delle professioni Infermieristiche di Rovigo, Denis Piombo.

«Ringrazio tutti i colleghi iscritti al nostro Opi che hanno aderito all'iniziativa rendendo onore al nostro territorio e alla professione. Ringrazio, inoltre, la Federazione nazionale per la realizzazione di questo progetto che coniuga i principi dello sport e della solidarietà».

R. Mer.

© RIPRODUZIONE RISERVATA



L'IMPEGNO La delegazione polesana al match per solidarietà

il Resto del Carlino
Rovigo

Camici e solidarietà

La partita del cuore I nostri quattro assi

Sfida tra la nazionale infermieri e la selezione Meoni, composta da sportivi e personaggi dello spettacolo

Nei giorni scorsi nello stadio 'Emanuele Faralli', a Castiglion Fiorentino, si è disputata 'Match for life', partita di calcio di solidarietà. Si sono sfidate la neonata nazionale italiana infermieri, formata da infermieri provenienti da varie province italiane, e la selezione Meoni, composta da sportivi e personaggi dello spettacolo, dome dj Ringo, Fabio Galante, Davide Moscardelli, Horacio Erpen, Ivan Basso e Davide Cassani. Il match ha inaugurato il XXV Premio Internazionale Fair Play Menarini ed è stato il primo impegno della squadra infermieristica guidata dal commissario tecnico Sinisa Mihajlovic. Quattro sono stati gli infermieri iscritti all'ordine delle professioni infermieristiche della provincia di Rovigo convocati in Nazionale. Eccoli. Michele Busatto, Simone Ceccarello, Nicola Dall'Ara e Gianmarco Dolcetto, accompagnati da un altro infermiere rodigino, Lorenzo Libanori. «È stata una grande emozione per tutti gli infermieri presenti – ha detto Lorenzo Libanori – perché la selezione Meoni era formata da personaggi illustri del mondo dello sport e dello spettacolo e perché abbiamo messo in campo la stessa motivazione che ci contraddistingue quotidianamente nel lavoro anche a sostegno della Fondazione Meoni. Ciò che facciamo e viviamo ogni giorno come professionisti è importante, ma in questa occasione traspariva nel volto di ogni partecipante, personaggio famoso o infermiere, la gioia di fare qualcosa per gli altri divertendosi nel gioco del calcio». Entusiasmo per l'iniziativa è stato condiviso anche dall'infermiere Michele Busatto. "Ho giocato parecchi anni a calcio, militando tra serie D ed eccellenza ed è stato molto emozionante poter partecipare ad un evento storico come l'esordio della nazionale infermieri, giocando con ex campioni in un match di beneficenza». Soddisfazione per le molteplici convocazioni, che hanno reso Rovigo la delegazione più numerosa, è stata espressa anche dal Presidente dell'Ordine delle Professioni Infermieristiche di Rovigo, Denis Piombo. «Ringrazio personalmente tutti i colleghi iscritti al nostro Opi che hanno aderito all'iniziativa rendendo onore al nostro territorio e alla professione. Ringrazio, inoltre, la Federazione Nazionale per la realizzazione di questo progetto che coniuga i principi dello sport e della solidarietà».

IL PRESIDENTE

«Ringrazio tutti i colleghi iscritti al nostro Opi che hanno aderito all'iniziativa»



Gli infermieri-calciatori che hanno partecipato alla partita

© RIPRODUZIONE RISERVATA

informazione.it

Calcio: Mihajlovic ct nazionale infermieri, 'non dimentico quanto hanno fatto per me' | SassariNotizie 24 ore - 593761

04/09/2021 - 07:15 SPORT

Tutti gli articoli | Condividi | Avvisami

Lo ha detto l'allenatore del **Bologna**, **Sinisa Mihajlovic**, nel corso della premiazione ieri sera alla 25esima edizione del Fair Play-Menarini a Castiglion **Fiorentina**, dov'è scesa in campo per la prima volta la Nazionale degli Infermieri.

Ho visto quello che hanno fatto con il Covid, non si sono risparmiati e non lo dimentico".

"Il fair play è importante nello sport come anche nella vita -ha sottolineato il tecnico serbo-. *(SassariNotizie.com)*

informazione.it

Mihajlovic Ct Nazionale Infermieri: "Mi hanno salvato, non dimentico"

04/09/2021 - 07:15 SPORT

"Quando mi hanno proposto di fare l'allenatore della Nazionale Infermieri sono stato orgoglioso perché loro mi hanno salvato.

"Il fair play – ha spiegato sul palco l'allenatore del **Bologna** e della Nazionale Infermieri – è importante nello sport come anche nella vita.

Anche nel mondo del calcio si guarda sempre ai soldi, ma lo sport insegna disciplina, rispetto, insegna a saper godere di una vittoria o saper perdere, insegna le regole e il rispetto per il prossimo che è fondamentale"

Ho visto quello che hanno fatto con il Covid, non si sono risparmiati e non lo dimentico". *(Sportface.it)*

Su altri giornali

Pubblicità. "Il fair play è importante nello sport come anche nella vita -ha sottolineato il tecnico serbo-. Lo ha detto l'allenatore del **Bologna**, Sinisa **Mihajlovic**, nel corso della premiazione ieri sera alla 25esima edizione del Fair Play-Menarini a Castiglion Fiorentina, dov'è scesa in campo per la prima volta la Nazionale degli Infermieri. *(La Sicilia)*

informazione.it

Sinisa Mihajlovic campione di Fair Play

04/09/2021 - 07:15 SPORT

Tutti gli articoli | Condividi | Avvisami

La cessione di Tomiyasu era programmata, anche se quando ti parte a 5-6 ore dal mercato un po' ti rode.

Noi calciatori si guarda ai soldi, ma non si sa quello che ti porta lo sport in generale.

Gli è stato chiesto sempre da TMW un suo parere sul mercato del **Bologna**. "Fino a ieri sì, oggi un po' meno.

Per me il fair-play è una cosa molto bella ed importante, soprattutto nel calcio ma anche nella vita. *(Calcioline)*

PROGETTO ITALIA NEWS



BRILLA LA STELLA DI PATRIZIO OLIVA AL PREMIO INTERNAZIONALE FAIR PLAY MENARINI

Brilla nella notte di Castiglion Fiorentino la stella di Patrizio Oliva, campione del pugilato italiano premiato al XXV Premio Internazionale Fair Play Menarini per la categoria "*sport e vita*". Il campione è apparso molto emozionato sul palco della kermesse quando ha spiegato il segreto della boxe che rappresenta anche un po' la metafora della vita: "*Il difficile della boxe è sapersi difendere, parare i colpi, perché tutti sono bravi a colpire*". Nel ricevere il premio, ha ricordato quanto il *fair play* pervada da sempre il mondo dello sport: "*Innanzitutto lo sport è sinonimo di inclusione; De Cubertain diceva che è importante partecipare, il che vuol dire che lo sport deve essere aperto a tutti e non deve escludere nessuno. E poi il mondo dello sport è pieno di gesti di grande umanità, basti pensare a Coppi e Bartali che si scambiano la borraccia o a Di Canio che durante un incontro di Premier League tra Everton e West Ham, al momento di tirare in porta si fermò perché il portiere della squadra avversaria si era infortunato. Il mondo dello sport è un serbatoio di gesti di grande umanità*". E parlando della sua grande versatilità, poiché passa con grande disinvoltura dallo sport al teatro alla musica, ha ribadito l'importanza della flessibilità nella vita: "*Io credo di essere soprattutto una persona versatile; quando il cambiamento bussa alla porta mia porta sono abituato ad aprirla e ad accoglierlo*".

Anche **Ennio Troiano**, Direttore Risorse Umane Global di Menarini ha commentato con grande soddisfazione la 25esima edizione del Premio: "*Oggi festeggiamo i primi venticinque anni del Premio Fair Play Menarini: un risultato incredibile in un anno eccezionale per lo sport italiano. Ci auguriamo che i valori del fair play, fondati sulla condivisione di principi che rappresentano la vera essenza dello sport, possano aiutarci a guardare con ottimismo al futuro*".

ROMA

L'EVENTO Il campione di boxe è apparso emozionato ritirando il riconoscimento nell'ambito della venticinquesima edizione

A Patrizio Oliva il Premio Fair Play



NAPOLI. Brilla nella notte di Castiglion Fiorentino la stella di Patrizio Oliva (*nella foto*), campione del pugilato italiano premiato al XXV Premio Internazionale Fair Play Menarini per la categoria "sport e vita". Il campione è apparso molto emozionato sul palco della kermesse quando ha spiegato il segreto della boxe che rappresenta anche un po' la metafora della vita: «Il difficile della boxe è sapersi difendere, parare i colpi, perché tutti sono bravi a colpire». Nel ricevere il premio, ha ricordato quanto il fair play pervada da sempre il mondo dello sport: «Innanzitutto lo sport è sinonimo di inclusione; De Cubertain diceva che è importante partecipare, il che vuol dire che lo sport deve essere aperto a tutti e non deve escludere nessuno. E poi il mondo dello sport è pieno di gesti di grande umanità, basti pensare a Coppi e Bartali che si scambiano la borraccia o a Di Canio che durante un incontro di Premier League tra Everton e West Ham, al momento di tirare in porta si fermò perché il portiere della squadra avversaria si era infortunato. Il mondo dello sport è un serbatoio di gesti di grande umanità». E parlando della sua grande versatilità, poiché passa con grande disinvoltura dallo sport al teatro alla musica, ha ribadito l'importanza della flessibilità nella vita: «Io credo di essere soprattutto una persona versatile; quando il cambiamento bussa alla porta mia porta sono abituato ad aprirla e ad accoglierlo».

Anche Ennio Troiano, Direttore Risorse Umane Global di Menarini ha commentato con grande soddisfazione la 25esima edizione del Premio: «Oggi festeggiamo i primi venticinque anni del Premio Fair Play Menarini: un risultato incredibile in un anno eccezionale per lo sport italiano. Ci auguriamo che i valori del fair play, fondati sulla condivisione di principi che rappresentano la vera essenza dello sport, possano aiutarci a guardare con ottimismo al futuro».

DANILO VOLPE

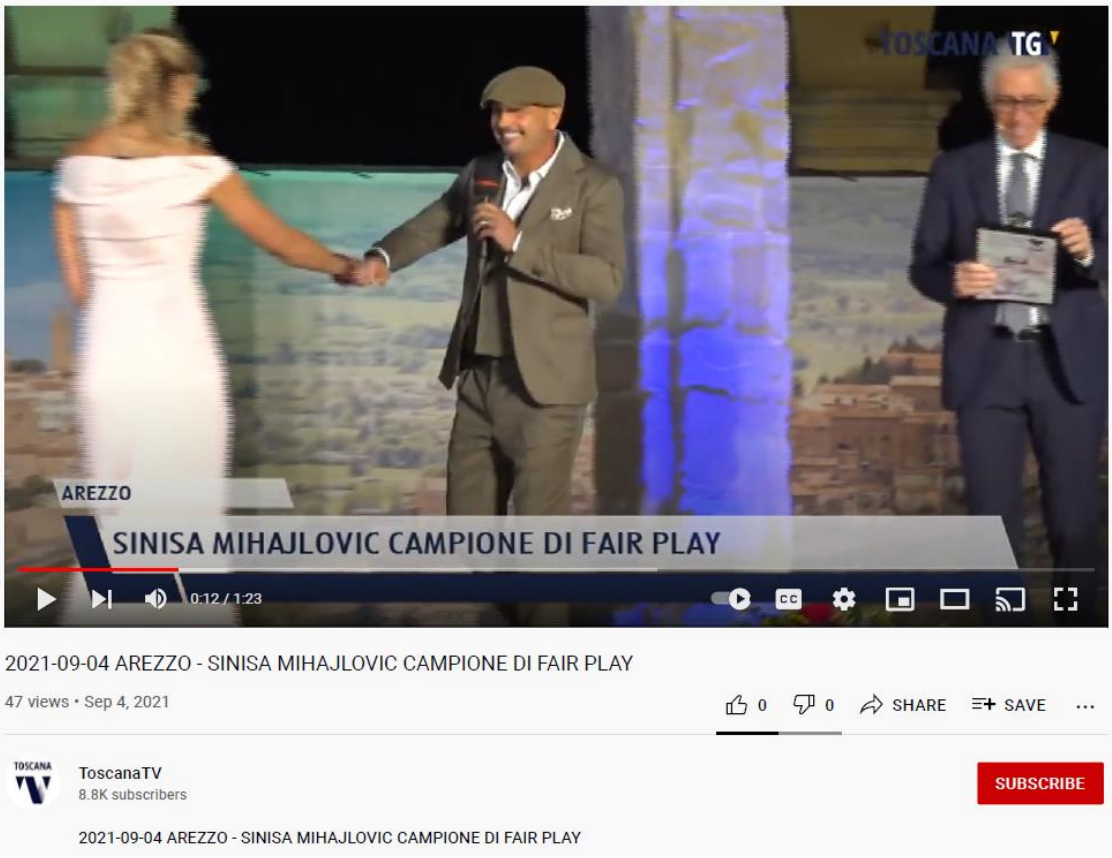

https://youtu.be/HdQvxOQFaNw

Avvenire

XXV° Premio Fair Play di Menarini

Le grandi leggende dello sport brillano a Castiglion fiorentino

Una vera e propria pioggia di emozioni è quella che, tra ospiti illustri e grandi leggende dello sport italiano e mondiale, ha accompagnato la cerimonia di premiazione del XXV Premio Internazionale Fair Play Menarini. Un'edizione 2021 davvero speciale che ha visto la kermesse dedicata all'etica e al fair play tornare in pista, dopo le restrizioni del 2020, con un programma completo e ricco di eventi collaterali, per celebrare in grande spolvero il venticinquesimo anniversario della sua fondazione. A Castiglion Fiorentino, nella suggestiva cornice del Loggiato Vasariano di piazza del Municipio, impreziosita per l'occasione da una spettacolare scenografia, hanno infatti brillato le più luminose stelle del panorama sportivo italiano ed internazionale facendosi portatrici, attraverso le loro storie, di messaggi di fiducia, impegno e grande umanità. Trasmessa in diretta televisiva su Sportitalia (canale 60 del digitale terrestre), la magica serata del Fair Play Menarini ha visto nuovamente al timone il giornalista Lorenzo Dallari e l'ex pallavolista Rachele Sangiuliano, una coppia collaudata che, anche quest'anno, ci ha guidato attraverso i racconti e i successi dei big che, sul palco, hanno ritirato l'ambito riconoscimento: dall'ex tennista svedese Stefan Edberg all'icona del basket Pierluigi Marzorati, dall'Iron Lady del nuoto Katinka Hosszu all'eclettico Patrizio Oliva, dalla calciatrice Eleonora Goldoni ai due olimpionici italiani Romano Battisti e Matteo Marconcini, passando per i grandi nomi del calcio Sinisa Mihajlovic, Patrick Kluivert e Massimo Bonini. Grande commozione è stata suscitata dall'assegnazione del Premio speciale dedicato al ricordo di Paolo Rossi, ritirato da Marco Tardelli e Hansi Müller, mentre uno scroscio di applausi ha fatto da tappeto all'arrivo delle canottiere Valentina Rodini e Federica Cesarini che, dopo l'oro olimpico conquistato ai Giochi di Tokyo 2020, hanno ritirato il Premio speciale "L'Italia nel cuore". E se la categoria "Narrare le emozioni", dallo scorso anno intitolata alla memoria di Franco Lauro, è andato alla giornalista sportiva di Mediaset Lucia Blini, e il riconoscimento "Sustenium Energia e Cuore" all'ex fischietto Pierluigi Collina, ad aggiudicarsi il Premio speciale "Studio e sport", frutto dell'illustre collaborazione con il Centro sportivo delle Fiamme Gialle, è stata la giovane marciatrice Sofia Fiorini.

La collaborazione tra colosso del software e multinazionale biofarmaceutica si affianca al progetto, tutto italiano, della Data DigitalAcademy di TAG



FABRIZIA MASELLI

L'EX N.1 EDBERG IN VISITA AL TC CASTIGLIONESE

Il campione svedese dopo aver ricevuto il premio "carriera nel fair play" a Castiglion Fiorentino si è fermato al Tc Castiglionese dove ha incontrato maestri e allievi

di Vezio Trifoni | 05 settembre 2021

EDBERG TCCASTIGLIONESE FARIRPLAY



Festa per Stefan Edberg a Castiglione Fiorentino

Un fuori programma molto gradito al Tc Castiglionese. **Stefan Edberg, l'ex tennista svedese** vincitore di sei tornei dello Slam (due Us Open, 2 Wimbledon e due Australian open), di un ATP Finals e primo giocatore al mondo negli anni 90, dopo aver ricevuto il premio **"Carriera nel Fair Play Menarini"** ha voluto fermarsi, prima di ripartire per la Svezia, all'impianto sportivo del **Tennis Club Castiglionese** dove ad attenderlo c'erano una sessantina di bambini con i loro maestri.

In un clima di festa è stato intonato anche l'inno nazionale manifestando, in questo modo, il grande onore che ha avuto tutto il Tennis Club ad ospitare un mito del tennis che si è contraddistinto per i successi ottenuti dentro e fuori dell'ambiente sportivo.

*"Grazie al Premio Fair Play Menarini nascono e crescono relazioni tra sportivi, campioni, e il luogo, con i suoi abitanti, che ospita la manifestazione - spiega il **sindaco di Castiglion Fiorentino Mario Agnelli** - Le visite al territorio ma soprattutto gli incontri con i giovani sportivi rappresentano quel valore aggiunto che eventi anche di carattere internazionale possono apportare alla nostra città. Fa piacere che un grande campione come Stefan Edberg si sia voluto soffermare, prima di ritornare a casa, a Castiglion Fiorentino per vedere il campus in pieno svolgimento al Tennis Club avendo parole di apprezzamento per le caratteristiche dell'impianto castiglionese"*
*"Per il nostro circolo è stato un grande onore poter ospitare Stefan Edberg un mito del tennis e del gioco spettacolare - dice il **presidente del Tc Castiglionese Giuseppe Pianaccioli** - ha salutato i ragazzi della nostra scuola e i tecnici e soprattutto ha visto la struttura che si sta piano piano migliorando grazie alla passione di tanti dirigenti del nostro club"*

Ecco le foto della mattinata:




STEFAN
EDBERG





LA NAZIONE
Arezzo

Ieri la cerimonia presenti i familiari, Graziani, autorità e tanta gente

Lo stadio di Bucine e una targa dedicati al grande Paolo Rossi

L'eroe dei mondiali del 1982 era di casa in Valdarno avendo l'agriturismo a Poggio Cennina

di **Marco Corsi**
BUCINE

Una targa azzurra, i colori della sua Nazionale, e la sua gente. Bucine ieri ha reso omaggio a Paolo Rossi, intitolandogli lo stadio comunale. Il cielo plumbeo e la pioggia, caduta fino a pochi minuti prima sul paese della Valdambra, hanno dato una tregua proprio nel momento in cui è stata scoperta la targa, apposta all'ingresso del massimo impianto sportivo cittadino. Presenti, tra gli altri, la moglie Federica Cappelletti, il fratello di Pablito, Ciccio Graziani, amico e compagno di nazionale, il Prefetto di Arezzo Maddalena De Luca, la presidente della Provincia Silvia Chiassai Martini e, ovviamente, il sindaco di Bucine Nicola Benini. E tanta, tantissima gente. «Il Valdarno è sempre stata la sua



Intitolato a Pablito lo stadio di Bucine

pace – ha detto Federica -. Un posto dove voleva sempre tornare, anche negli ultimi anni . Paolo amava stare qui, in mezzo ad una comunità meravigliosa e in una bellissima terra. E noi abbiamo deciso di continuare a viverci».

Di grande valore anche l'intitolazione dello stadio. «Bucine ci è sempre stata vicina, sia nei momenti della malattia che dopo la sua morte – ha confermato la moglie -. Ma lo ha fatto con grande discrezione, in silenzio, senza essere invadente. Ma è sempre stato così, anche quando mio marito era in vita. Anche per questo Paolo aveva deciso di vivere qui». Le iniziative in sua memoria non sono finite. «Ci saranno altri momenti per ricordarlo – ha detto Federica -. Eventi sulla scia del Pablito Day, che sarà portato avanti anche per i giovani. Perché vogliamo continuare a trasmettere ai ragazzi i valori che hanno contraddistinto la sua vita». Paolo Rossi era legatissimo al Valdarno e aveva deciso di vivere sulle colline della Valdambra, a Poggio Cennina, dove gestiva una struttura agrituristica. Era ormai un valdarnese adottato. Si recava spesso nel fondovalle per fare acquisti e rispondeva a tutti al saluto. L'ultima cerimonia pubblica a cui ha partecipato risale al 2 luglio 2019. Fu una serata magica a Montevarchi, con un vero e proprio parterre de roi in occasione del Premio Internazionale «Fair Play Menarini».

laVoce

Premio Fair Play Menarini La vera essenza dello sport



Si è chiuso con un gran finale, in Piazza Municipio a Castiglion Fiorentino (Ar) il Premio Fair Play-Menarini, che quest'anno festeggia 25 anni. Un'edizione davvero speciale, dato il ritorno dal vivo e con il pubblico, dopo l'edizione 2020 segnata dalle restrizioni dovute al Covid-19. Nella cornice del Loggiato Vasariano, questa sera sono stati premiati alcuni tra i big dello sport italiano e internazionale. "Oggi festeggiamo i primi venticinque anni del Premio Fair Play Menarini: un risultato incredibile in un anno eccezionale per lo sport italiano. Ci auguriamo che i valori del fair play, fondati sulla condivisione di principi che rappresentano la vera essenza dello sport, possano aiutarci a guardare con ottimismo al futuro" - ha dichiarato Ennio Troiano, Direttore Risorse Umane di Menarini, title sponsor dell'evento. La serata, in diretta televisiva su Sportitalia, è stata condotta nuovamente dal giornalista Lorenzo Dallari con l'ex pallavolista Rachele Sangiuliano, che hanno raccontato le gesta dei grandi nomi dello sport vincitori del Premio di quest'anno. Molti sono stati i vincitori: dall'ex tennista svedese Stefan Edberg allo storico capitano della Pallacanestro Cantù Pierluigi Marzorati, passando per la pluripremiata nuotatrice ungherese Katinka Hosszu, la calciatrice Eleonora Goldoni, il canottiere e campione olimpico Romano Battisti, l'ex judoka e allenatore Matteo Marconcini, il campione olimpico di pugilato Patrizio Oliva, gli ex calciatori Sinisa Mihajlovic, Massimo Bonini e Patrick Kluivert, fino ad arrivare all'ex arbitro Pierluigi Collina, vincitore del Premio Sustenium Energia e Cuore, che non ha presenziato alla kermesse ma ha lasciato un videomessaggio di ringraziamento, alle canottiere Valentina Rodini e Federica Cesarini, vincitrici della medaglia d'oro a Tokyo 2020, a cui è andato il Premio speciale "L'Italia nel cuore", alla giornalista Lucia Blini, che ha ritirato il Premio speciale per la categoria "Narrare le emozioni", dedicato a Franco Lauro, e ai campioni Marco Tardelli e Hansi Muller, che hanno ritirato il Premio speciale della categoria "Modello per i giovani", in memoria di Paolo Rossi, di cui i due hanno condiviso ricordi commoventi. A consegnare il premio è stata la moglie di "Pablito", Federica Cappelletti. Spazio anche per i giovani, con la studentessa e marciatrice Sofia Fiorini, a cui è andato il Premio speciale "Studio e Sport", istituito in collaborazione con il Centro sportivo delle Fiamme Gialle, che hanno riservato una sorpresa: la ragazza potrà allenarsi al Centro con la campionessa olimpica Antonella Palmisano. Un altro momento clou è stato la presentazione del francobollo celebrativo dei 25 anni del Premio Fair Play Mecenate, rientrante nella serie tematica "Lo sport", che verrà emesso dal Ministero dello Sviluppo Economico. "Non ci sono parole - ha detto il Presidente del Comitato Organizzatore del Premio Fair Play-Menarini, Angelo Morelli - per descrivere l'emozione di aver vissuto una serata come questa. Una serata in cui non sono mancati istanti di gioia, alternati a momenti di grande riflessione, soprattutto per quanto riguarda il premio intitolato alla memoria del grande campione Paolo Rossi nella categoria 'Modello per i giovani', assegnato a Marco Tardelli e Hansi Müller, due grandi amici di Pablito. Sono stati venticinque anni di duro lavoro, ma anche di grandi soddisfazioni, emozioni e ricchezza personale. Aver potuto gioire della presenza di tanti campioni, provenienti da ogni parte del mondo, è stato per noi organizzatori una cosa così grande da non riuscire neppure a raccontarla. Ringraziamo enti, istituzioni, giornalisti e sponsor per essersi stati così vicini e aver creduto nel nostro progetto. E, non da ultimi, i nostri ringraziamenti vanno anche a tutti coloro che hanno collaborato alla realizzazione dell'evento, una squadra sicuramente affiatata e responsabilizzata". All'evento ha preso parte anche Mauro Sereni di Consultinvest, main sponsor del Premio dal 2013: "In questo anno difficile e, a tratti, drammatico, uno dei vocaboli più usati è resilienza. Coraggio, dedizione, determinazione e lealtà mai come oggi devono essere parole che ci sostengono e il Premio Fair Play Menarini da sempre si impegna a valorizzare e diffondere questi principi". Soddisfatto anche Mario Agnelli, sindaco di Castiglion Fiorentino, cittadina che da nove anni ospita l'evento: "Delle venticinque edizioni andate in scena, mi è bastato assistere alle ultime svoltesi a Castiglion Fiorentino - ha dichiarato Agnelli - per classificare il Premio Fair Play Menarini come una manifestazione unica nel suo genere e il nostro obiettivo è sempre stato quello di dimostrarci all'altezza del blasone del premio. Poterlo ospitare è un privilegio di cui possiamo solo andare fieri, anche perché il premio ha contribuito ad accrescere l'immagine della nostra città a livello internazionale, sia sul versante della promozione che dal punto di vista sportivo e valoriale. Nella piena osservanza di tutte le misure di sicurezza, l'edizione del venticinquennale è stata un grande successo e si è conclusa rispettando le attese che si erano create".

MilanoSportiva
MS Tutto ciò che, di sportivo, succede a Milano

Premio Internazionale Fair Play, notte magica con i miti

Posted on : 5 Settembre 2021 By Andrea Gussoni



Una vera e propria pioggia di emozioni è quella che ha accompagnato la cerimonia di premiazione del XXV Premio Internazionale Fair Play Menarini. ***Un'edizione 2021*** davvero speciale che ha visto la kermesse dedicata all'etica e al fair play tornare in pista, dopo le restrizioni del 2020, con un programma completo e ricco di eventi collaterali, per celebrare in grande spolvero il venticinquesimo anniversario della sua fondazione. A Castiglion Fiorentino, nella suggestiva cornice del Loggiato Vasariano di piazza del Municipio, impreziosita per l'occasione da una spettacolare scenografia, hanno infatti brillato le più luminose stelle del panorama sportivo italiano ed internazionale. Si sono fatte portatrici, attraverso le loro storie, di messaggi di fiducia, impegno e grande umanità.

Premio Internazionale Fair Play, edizione 2021

Trasmessa in diretta televisiva su Sportitalia (canale 60 del digitale terrestre), ***la magica serata del Fair Play Menarini*** ha visto nuovamente al timone il giornalista Lorenzo Dallari e l'ex pallavolista Rachele Sangiuliano. Una coppia collaudata che, anche quest'anno, ci ha guidato attraverso i racconti e i successi dei big che, sul palco, hanno ritirato l'ambito riconoscimento. Dall'ex tennista svedese Stefan Edberg all'icona del basket Pierluigi Marzorati. Dall'Iron Lady del nuoto Katinka Hosszu all'eclettico Patrizio Oliva. Dalla calciatrice Eleonora Goldoni ai due olimpionici italiani Romano Battisti e Matteo Marconcini. Passando per i grandi nomi del calcio Sinisa Mihajlovic, Patrick Kluivert e Massimo Bonini.

Protagonisti

Grande commozione è stata suscitata dall'assegnazione del Premio speciale dedicato al ricordo di Paolo Rossi, ritirato da Marco Tardelli e Hansi Müller. Uno scroscio di applausi ha fatto da tappeto all'arrivo delle canottiere Valentina Rodini e Federica Cesarini. Dopo l'oro olimpico conquistato ai Giochi di Tokyo 2020, hanno ritirato il Premio speciale "L'Italia nel cuore". E se la categoria "Narrare le emozioni", dallo scorso anno intitolata alla memoria di Franco Lauro, è andato alla giornalista sportiva di Mediaset Lucia Blini, e il riconoscimento "Sustenium Energia e Cuore" all'ex fischietto Pierluigi Collina, ad aggiudicarsi il Premio speciale "Studio e sport", frutto dell'illustre collaborazione con il Centro sportivo delle Fiamme Gialle, è stata la giovane marciatrice Sofia Fiorini.

Dichiarazioni

"Non ci sono parole per descrivere l'emozione di aver vissuto una serata come questa. Una serata in cui non sono mancati istanti di gioia, alternati a momenti di grande riflessione, soprattutto per quanto riguarda il premio intitolato alla memoria del grande campione Paolo Rossi nella categoria 'Modello per i giovani', assegnato a Marco Tardelli e Hansi Müller, due grandi amici di Pablito – afferma ***Angelo Morelli, presidente*** del Comitato organizzatore del premio -. Sono stati venticinque anni di duro lavoro, ma anche di grandi soddisfazioni, emozioni e ricchezza personale. Aver potuto gioire della presenza di tanti campioni, provenienti da ogni parte del mondo, è stato per noi organizzatori una cosa così grande da non riuscire neppure a raccontarla".

Francobollo

Tra i frangenti clou della serata, impossibile non annoverare la presentazione ufficiale del francobollo dedicato alla XXV edizione del ***Premio Fair Play Mecenate***. E' un francobollo celebrativo, appartenente alla serie tematiche "Lo sport". Sarà emesso dal Ministero dello sviluppo economico.

12 minuti con...il premio Fair Play Menarini

5 set 2021



In settimana il **25° Fair Play Menarini**: tra i premiati anche **Massimo Bonini.**

https://www.sanmarinortv.sm/sport/sport-sammarinese-c16/12-minuti-con-il-premio-fair-play-menarini-a211130

BRILLA LA STELLA DI PATRIZIO OLIVA AL PREMIO INTERNAZIONALE FAIR PLAY MENARINI

La Stampa del Mezzogiorno 06 settembre 2021 10:10 Notizie da: Regione Campania



Fonte immagine: La Stampa del Mezzogiorno - link



Brilla nella notte di Castiglion Fiorentino la stella di Patrizio Oliva, campione del pugilato italiano premiato al XXV Premio Internazionale Fair Play Menarini per la categoria "sport e vita". Il campione è apparso molto emozionato sul palco della kermesse quando ha spiegato il segreto della boxe che rappresenta anche un po' la metafora della vita: "Il difficile della boxe è sapersi difendere, parare i colpi, perché tutti sono bravi a colpire". Nel ricevere il premio, ha ricordato quanto il fair play pervada da sempre il mondo dello sport: "Innanzitutto lo sport è sinonimo di inclusione;...

Leggi la notizia integrale su: La Stampa del Mezzogiorno

Il post dal titolo: «BRILLA LA STELLA DI PATRIZIO OLIVA AL PREMIO INTERNAZIONALE FAIR PLAY MENARINI» è apparso il giorno 06 settembre 2021 alle ore 10:10 sul quotidiano online *La Stampa del Mezzogiorno* dove ogni giorno puoi trovare le ultime notizie dell'area geografica relativa a Campania.

La Stampa Del Mezzogiorno

BRILLA LA STELLA DI PATRIZIO OLIVA AL PREMIO INTERNAZIONALE FAIR PLAY MENARINI

Lunedì, 06 Settembre 2021 07:53 Scritto da Simonetta de Chiara Ruffo

Pin it Save this

0 Comments



Brilla nella notte di **Castiglion Fiorentino** la stella di **Patrizio Oliva**, campione del pugilato italiano premiato al **XXV Premio Internazionale Fair Play Menarini** per la categoria "sport e vita". Il campione è apparso molto emozionato sul palco della kermesse quando ha spiegato il segreto della boxe che rappresenta anche un po' la metafora della vita: "Il difficile della boxe è sapersi difendere, parare i colpi, perché tutti sono bravi a colpire".

Nel ricevere il premio, ha ricordato quanto il fair play pervada da sempre il mondo dello sport: "Innanzitutto lo sport è sinonimo di inclusione; **De Cubertain** diceva che è importante partecipare, il che vuol dire che lo sport deve essere aperto a tutti e non deve escludere nessuno. E poi il mondo dello sport è pieno di gesti di grande umanità, basti pensare a **Coppi** e **Bartali** che si scambiano la borraccia o a **Di Canio** che durante un incontro di **Premier League** tra **Everton** e **West Ham**, al momento di tirare in porta si fermò perché il portiere della squadra avversaria si era infortunato. Il mondo dello sport è un serbatoio di gesti di grande umanità". E parlando della sua grande versatilità, poiché passa con grande disinvoltura dallo sport al teatro alla musica, ha ribadito l'importanza della flessibilità nella vita: "Io credo di essere soprattutto una persona versatile; quando il cambiamento bussa alla porta mia porta sono abituato ad aprirla e ad accoglierlo".

Anche **Ennio Troiano**, Direttore Risorse Umane Global di **Menarini** ha commentato con grande soddisfazione la 25esima edizione del Premio: "Oggi festeggiamo i primi venticinque anni del Premio Fair Play Menarini: un risultato incredibile in un anno eccezionale per lo sport italiano. Ci auguriamo che i valori del fair play, fondati sulla condivisione di principi che rappresentano la vera essenza dello sport, possano aiutarci a guardare con ottimismo al futuro".

LEGGO MILANO

INTERVISTA ALL'EX N°1



IP ADDRESS: 91.134.178.244 carta leggo

Edberg: «Berrettini può sbalordire agli Open Usa»

Ponciroli a pagina 7

Intervista
Fabrizio Ponciroli

STEFAN VEDE AZZURRO

Edberg: «Berrettini è sbalorditivo Agli Open Usa può accadere di tutto»

L'incredibile e bellissima estate dello sport italiano non accenna a finire. Agli US Open, brillano gli italiani Matteo Berrettini e Jannik Sinner e ora il sogno è che possano regalare altri momenti magici all'Italia nella seconda settimana appena iniziata. Certo, a New York non solo gli italiani sono protagonisti, con il giovanissimo talento spagnolo Alcaraz che sembra l'erede di Nadal ed esploso dopo aver battuto il n.2 del mondo Tsitsipas. Ma Stefan Edberg, ex numero 1 del mondo (vincitore di sei titoli del Grande Slam tra cui proprio 2 Us Open nel 91 e 92), protagonista al Premio Fair Play Menarini, punta tanto sugli azzurri: «Sono impressionato dalla crescita del tennis italiano e, in particolare, dei due talenti Berrettini e Sinner».

Matteo in luglio è stato finalista a Wimbledon. E ora gli Us Open dove è già arrivato in semifinale nel 2019.

«Berrettini gioca un buonissimo tennis, credo che possa avere delle grandi chance di vincere altri grandi tornei. Sta portando a casa risultati importanti, i big mondiali dovranno fare i conti anche con lui».

C'è grande attesa anche attorno a Sinner, pure lui già nei top 16 a New York.

«Si tratta di un altro tennista italiano con tutte le carte in regola per diventare un grandissimo giocatore. Sia lui sia Berrettini sono davvero eccellenti, con un presente notevole ma un futuro radioso».

Sinner è giovanissimo. Un consiglio per la sua crescita professionale.







«Deve continuare ad avere tanta passione. Si deve circondare delle persone giuste. Fare un passo alla volta, un gradino dopo l'altro. E' molto giovane, è normale che avrà degli alti e dei bassi nei prossimi anni, ma tutto serve per migliorare come giocatore. Sbagliare fa parte del percorso di crescita una giovane promessa».

Si aspettava l'esplosione del tennis italiano?

«È sbalorditivo cosa è accaduto al tennis italiano negli ultimi cinque anni. Adesso ci sono davvero tanti buoni giocatori, diversi dei quali sono anche molto giovani».

Agli US Open, però, è ancora Novak Djokovic il favorito assoluto.

«È quello che ha più chance di vincere ma ci sono tanti avversari tosti, come Zverev che l'ha già battuto recentemente. Alle Olimpiadi, Zverev non ha lasciato scampo a Djokovic, sarà dura per Nole».

Dispiace vedere leggende come Federer e Nadal ai box per infortuni. Crede che torneranno in campo e saranno ancora protagonisti?

«Hanno dominato a lungo, fa impressione pensare per quanto tempo. Djokovic ha ancora tempo davanti a lui per vincere. Non so cosa accadrà a Nadal, che è fuori fino al termine della stagione, e a Federer, che ha problemi fisici; però, sarebbe bello rivederli giocare il loro miglior tennis».

riproduzione riservata ©

I 3 SUPER BIG

Djokovic può ancora vincere tanto. Nadal e Federer? I loro infortuni mi preoccupano»

SINNER

È un grandissimo, ma non deve avere fretta. Servono anche i ko per crescere ancora

BlogNews
IL MEGLIO DAI BLOG ITALIANI

1

L'ex Muller: «Inter, mercato eccellente e Inzaghi farà bene come Conte»

Giulio77 - il 07/09/2021 - (https://www.leggo.it)

Vota



Hansi Müller, 64 anni, è una vecchia conoscenza del calcio italiano. Tra i premiati al Premio Fair Play Menarini, il campione d'Europa 1980 ed ex di Inter (due stagioni) e Como, si è soffermato sui temi caldi del calcio italiano e della Nazionale e, naturalmente, sulla nuova Inter di Simone Inzaghi. Hansi Müller segue ancora il calcio italiano e la sua Inter? «Ho anche due TV collegate [...]

Sport - Lombardia

#adessonews

A TeleLazioNord va in onda la serata del Fair play

#adessonews | Finanziamenti





Richiedi Maggiori Informazioni!

Con l'avvicinarsi dell'autunno TeleLazioNord (canale 94 del digitale terrestre) amplia la sua proposta televisiva. La tv di Viterbo (visibile in tutta la regione Lazio) propone giovedì 9 settembre alle 21 la venticinquesima edizione del Fair Play Menarini, premio internazionale ideato da Angelo Morelli e Chiara Fatai che onora interpreti dello sport, sia del passato che del presente, capaci di mettersi in evidenza non solo per meriti sportivi. L'edizione 2021 ha portato sul palco di Castiglion Fiorentino, teatro dell'evento, personaggi del calibro di Stefan Edberg e Pierluigi Marzorati, Marco Tardelli e Sinisa Mihajlovic, Hansi Muller, le due neocampionesse olimpiche del canottaggio Valentina Rodini e Federica Cesarini oltre alla nuotatrice Katinka Hosszu (oltre trecento medaglie d'oro conquistate in carriera fra Olimpiadi, Mondiali, Europei e campionati nazionali). E poi ancora Patrick Kluivert e Massimo Bonini, Patrizio Oliva e Romano Battisti.

Source

"https://www.lagone.it/2021/09/07/a-telelazionord-va-in-onda-la-serata-del-fair-play/"
Pubblichiamo solo i migliori articoli della rete. Clicca qui per visitare il sito di provenienza. SITE: the best of the best ★★★★★

CRONACA DIRETTA
ACCENDIAMO L'INFORMAZIONE

MARTEDÌ 7 SETTEMBRE 2021 - 12:15

CONDIVIDI SU



TeleLazioNord, appuntamento televisivo col Fair Play

La tv di Viterbo (visibile in tutta la regione Lazio) propone giovedì 9 settembre alle 21 la venticinquesima edizione del Fair Play Menarini

ROMA – Con l'avvicinarsi dell'autunno TeleLazioNord (canale 94 del digitale terrestre) amplia la sua proposta televisiva. La tv di Viterbo (visibile in tutta la regione Lazio) propone giovedì 9 settembre alle 21 la venticinquesima edizione del Fair Play Menarini, premio internazionale ideato da Angelo Morelli e Chiara Fatai che onora interpreti dello sport, sia del passato che del presente, capaci di mettersi in evidenza non solo per meriti sportivi. L'edizione 2021 ha portato sul palco di Castiglion Fiorentino, teatro dell'evento, personaggi del calibro di Stefan Edberg e Pierluigi Marzorati, Marco Tardelli e Sinisa Mihajlovic, Hansi Muller, le due neocampionesse olimpiche del canottaggio Valentina Rodini e Federica Cesarini oltre alla nuotatrice Katinka Hosszu (oltre trecento medaglie d'oro conquistate in carriera fra Olimpiadi, Mondiali, Europei e campionati nazionali). E poi ancora Patrick Kluivert e Massimo Bonini, Patrizio Oliva e Romano Battisti.

f! formiche

Rossi, Edberg ma non solo. Menarini premia i grandi dello sport



Di Rino Moretti | 07/09/2021 - Verde e blu

Alla cerimonia di premiazione del XXV Premio Internazionale Fair Play Menarini hanno sfilato le stelle del panorama sportivo italiano ed internazionale

Grande successo per la cerimonia di premiazione del XXV Premio Internazionale Fair Play Menarini. Un'edizione 2021 che ha visto la kermesse dedicata all'etica e al fair play tornare in pista, dopo le restrizioni del 2020, con un programma completo e ricco di eventi collaterali, per celebrare il venticinquesimo anniversario della sua fondazione.

A Castiglion Fiorentino, nella suggestiva cornice del Loggiato Vasariano di piazza del Municipio, hanno sfilato alcune stelle del panorama sportivo italiano ed internazionale. Dall'ex tennista svedese **Stefan Edberg** all'icona del basket **Pierluigi Marzorati**, dalla nuotatrice **Katinka Hosszu** alla calciatrice **Eleonora Goldoni** fino ai due olimpionici italiani **Romano Battisti** e **Matteo Marconcini**, passando per i grandi nomi del calcio **Sinisa Mihajlovic**, **Patrick Kluivert** e **Massimo Bonini**. Grande commozione infine dall'assegnazione del premio speciale dedicato al ricordo di **Paolo Rossi**, ritirato da **Marco Tardelli** e **Hansi Müller**.



https://youtu.be/cODkKIWAI_Q

"Abbiamo festeggiato i primi venticinque anni del Premio Fair Play Menarini: un risultato incredibile in un anno eccezionale per lo sport italiano", ha spiegato **Ennio Troiano**, direttore risorse umane Global di Menarini. "Ci auguriamo che i valori del fair play, fondati sulla condivisione di principi che rappresentano la vera essenza dello sport, possano aiutarci a guardare con ottimismo al futuro".

"Non ci sono parole per descrivere l'emozione di aver vissuto una serata come questa. Una serata in cui non sono mancati istanti di gioia, alternati a momenti di grande riflessione, soprattutto per quanto riguarda il premio intitolato alla memoria del grande campione Paolo Rossi nella categoria 'Modello per i giovani', assegnato a Marco Tardelli e Hansi Müller, due grandi amici di Pablito", ha invece sottolineato **Angelo Morelli**, presidente del Comitato organizzatore del premio".

"Sono stati venticinque anni di duro lavoro, ma anche di grandi soddisfazioni, emozioni e ricchezza personale. Aver potuto gioire della presenza di tanti campioni, provenienti da ogni parte del mondo, è stato per noi organizzatori una cosa così grande da non riuscire neppure a raccontarla. Ringraziamo enti, istituzioni, giornalisti e sponsor per esserci stati così vicini e aver creduto nel nostro progetto. E, non da ultimi, i nostri ringraziamenti vanno anche a tutti coloro che hanno collaborato alla realizzazione dell'evento, una squadra sicuramente affiatata e responsabilizzata".


Premio Fair Play 2021


Premio Fair Play 2021


Premio Fair Play 2021


Premio Fair Play 2021


Premio Fair Play 2021


Premio Fair Play 2021


Premio Fair Play 2021


Premio Fair Play 2021


Premio Fair Play 2021


Premio Fair Play 2021


Premio Fair Play 2021


Premio Fair Play 2021


Premio Fair Play 2021


Premio Fair Play 2021


Premio Fair Play 2021


Premio Fair Play 2021


Premio Fair Play 2021

gazzettaRossonera

Kluivert: "Ibra è il più bravo di tutti, ma l'importante però..."

07 Sat 17:48

Ecco l'intervista de La Gazzetta dello Sport all'ex giocatore del Milan Patrick Kluivert



LEGGI LA NOTIZIA COMPLETA SU ILMILANISTA.IT



NEWS MILAN

Kluivert: “Ibra è il più bravo di tutti, ma l’importante però…”



Ecco l'intervista de La Gazzetta dello Sport all'ex giocatore del Milan Patrick Kluivert

Redazione Il Milanista 7 settembre - MILANO

L'ex giocatore del Milan **Patrick Kluivert**, dopo aver ricevuto il Premio Fair Play Menarini ha rilasciato una lunga intervista a *La Gazzetta dello Sport*. Una chiacchierata particolare per l'olandese ex Ajax, Barcellona e Sampdoria che si è svolta a tavola, un terreno per lui molto particolare perché vegetariano. E la chiacchierata è iniziata proprio partendo dalla tavola fino ad arrivare a toccare il pallone: dal Milan, al suo futuro, ai nuovi olandesi che sono arrivati in Italia e anche sul figlio ex giocatore della Roma in prestito al Nizza. Ecco le parole dell'ex Milan che vanta in bacheca anche una Champions League, una Supercoppa Europea e una Coppa Intercontinentale vinte con l'Ajax:

Perché vegetariano? - "*Sono un po' diffidente, non puoi avere sempre la certezza di che cosa stai mangiando, preferisco il pesce, la verdura, gli gnocchi al pomodoro*".

Un piatto al quale non sa resistere? - "*Le penne all'arrabbiata sono fantastiche. Anche il branzino al sale è uno dei miei piatti preferiti, quando abitavo a Milano lo ordinavo spesso al ristorante*".



Patrick Kluivert, ex giocatore del Milan

E' in gran forma, quale sport pratica oggi? - "*Vado in palestra circa due volte alla settimana e gioco a padel, molto divertente, appena ho un po' di tempo scendo in campo. Quando il corpo è abituato al movimento non può fermarsi*".

Che cosa ne pensa del Milan con Giroud? - "*Buono, ma lo metto dopo Ibra, il più bravo di tutti. L'importante, però, è avere attaccanti giovani...*".

Come vede la Juventus senza Ronaldo? - "*E' come il Barcellona senza Messi*".

E gli olandesi Dumfries all'Inter e Koopmeiners all'Atalanta? - "*Buoni giocatori*".

Con quale calciatore è rimasto più amico? - "*Ibrahim Ba*".

Suo figlio Justin è stato ceduto di nuovo in prestito dalla Roma... - *"Al Nizza, che lo sta valorizzando, sta giocando bene".*

Elei che cosa vuol fare da grande? - "*Vorrei allenare, magari in Italia".*

L'agone nuovo
ASSOCIAZIONE CULTURALE NO PROFIT

A TeleLazioNord va in onda la serata del Fair play

07/09/2021



Con l'avvicinarsi dell'autunno TeleLazioNord (canale 94 del digitale terrestre) amplia la sua proposta televisiva. La tv di Viterbo (visibile in tutta la regione Lazio) propone giovedi 9 settembre alle 21 la venticinquesima edizione del Fair Play Menarini, premio internazionale ideato da Angelo Morelli e Chiara Fatai che onora interpreti dello sport, sia del passato che del presente, capaci di mettersi in evidenza non solo per meriti sportivi. L'edizione 2021 ha portato sul palco di Castiglion Fiorentino, teatro dell'evento, personaggi del calibro di Stefan Edberg e Pierluigi Marzorati, Marco Tardelli e Sinisa Mihajlovic, Hansi Muller, le due neocampionesse olimpiche del canottaggio Valentina Rodini e Federica Cesarini oltre alla nuotatrice Katinka Hosszu (oltre trecento medaglie d'oro conquistate in carriera fra Olimpiadi, Mondiali, Europei e campionati nazionali). E poi ancora Patrick Kluivert e Massimo Bonini, Patrizio Oliva e Romano Battisti.

La Gazzetta dello Sport
Tutto il rosa della vita



A cena con Patrick Kluivert, vegetariano, che racconta come si tiene in forma e cosa pensa del Milan di oggi e degli olandesi Dumfries e Koopmeiners

Gabriella Mancini

7 settembre - MILANO

A cena con Patrick Kluivert. Simpatico, estroverso, vegetariano con un debole per i tortellini con ricotta e spinaci. L'ex attaccante dell'Ajax, vincitore, tra l'altro, di una Champions League e una Coppa Intercontinentale, al Milan per un anno e poi al Barcellona, è stato premiato per i valori sociali dello sport al "Premio Fair Play Menarini" organizzato da Angelo Morelli a Castiglion Fiorentino.



Perché vegetariano?

"Sono un po' diffidente, non puoi avere sempre la certezza di che cosa stai mangiando, preferisco il pesce, la verdura, gli gnocchi al pomodoro".

Un piatto al quale non sa resistere?

"Le penne all'arrabbiata sono fantastiche. Anche il branzino al sale è uno dei miei piatti preferiti, quando abitavo a Milano lo ordinavo spesso al ristorante".

E' in gran forma, quale sport pratica oggi?

"Vado in palestra circa due volte alla settimana e gioco a padel, molto divertente, appena ho un po' di tempo scendo in campo. Quando il corpo è abituato al movimento non può fermarsi".



Che cosa ne pensa del Milan con Giroud?

"Buono, ma lo metto dopo Ibra, il più bravo di tutti. L'importante, però, è avere attaccanti giovani...".

Come vede la Juventus senza Ronaldo?

“E’ come il Barcellona senza Messi”.

E gli olandesi Dumfries all’Inter e Koopmeiners all’Atalanta?

“Buoni giocatori”.

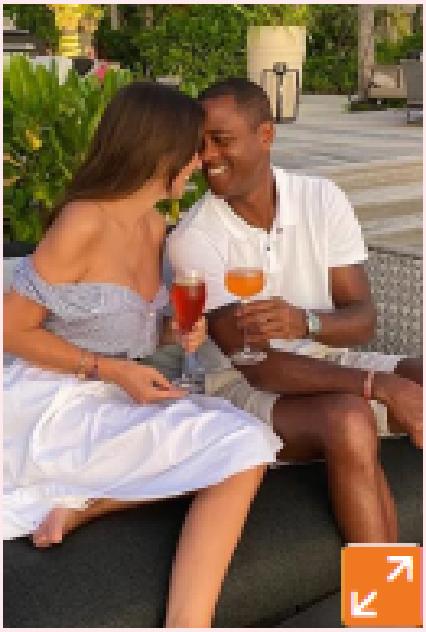

Con quale calciatore è rimasto più amico?

“Ibrahim Ba”.

Suo figlio Justin è stato ceduto di nuovo in prestito dalla Roma…

“Al Nizza, che lo sta valorizzando, sta giocando bene”.

Elei che cosa vuol fare da grande?

“Vorrei allenare, magari in Italia”.

LEGGO



di Fabrizio Ponciroli

Marzorati, leggenda italiana: "In serie A Olimpia Milano-Virtus Bologna sarà una sfida stellare"

Pierluigi Marzorati, leggenda del basket italiano e bandiera della Pallacanestro Cantù, tra i premiati al Premio Fair Play Menarini. L'occasione per parlare della nuova stagione ormai alle porte.

Il prossimo 26 settembre inizia la serie A. Cosa si aspetta?

«Veniamo dalle grandi emozioni che ci ha regalato la Nazionale al torneo pre-olimpico e poi alle Olimpiadi e, all'orizzonte, ci sono gli Europei. Mi auguro che sia un campionato molto interessante e stimolante».

Tutti parlano della grande sfida tra Olimpia Milano e Virtus Bologna.

«La Virtus ha fatto grandi investimenti per poter sfidare la corazzata milanese. Hanno preso giocatori importanti, come il giovane azzurro Mannion. Credo che la Virtus abbia tutte le carte in regola per giocarsela con la squadra di Messina. Sarà determinante anche l'impatto dell'Eurolega. Lo scorso anno, Milano è arrivata alla volata scudetto con pochissime energie. Sulla carta, l'Olimpia mi sembra avere qualcosina in più rispetto alle V Nere».

Che ne pensa della rivoluzione in casa Olimpia?

«Credo che la squadra sia molto forte. L'arrivo di Melli porta a Milano consistenza sotto canestro e più profondità in panchina».

Milano avrà ancora l'impegno in Eurolega.

«Sarebbe bellissimo se l'Olimpia dovesse tornare alle Final Four e magari vincerle».

Intanto, anche se contingentato, ritroveremo il pubblico nei palazzetti.

«Era allucinante andare a vedere le partite senza pubblico. Non c'era pathos, anche tra i giocatori. Speriamo che questo 25% diventi presto almeno il 50%. Dovremo essere bravi e prudenti anche noi tifosi. Dovremo fare tutto in sicurezza e seguendo le regole, così da convincere il governo ad aumentare il numero di spettatori gradualmente ma in maniera continuativa».

Ultimo aggiornamento: Venerdì 3 Settembre 2021, 08:21

LEGGO

Hansi Müller, 64 anni, è una vecchia conoscenza del calcio italiano. Tra

Hansi Müller, 64 anni, è una vecchia conoscenza del calcio italiano. Tra i premiati al Premio Fair Play Menarini, il campione d'Europa 1980 ed ex di Inter (due stagioni) e Como, si è soffermato sui temi caldi del calcio italiano e della Nazionale e, naturalmente, sulla nuova Inter di Simone Inzaghi.

Hansi Müller segue ancora il calcio italiano e la sua Inter?

«Ho anche due TV collegate quando ci sono tante partite. Quando la mia compagna me lo permette, guardo tutto quello che posso. Certamente, anche il campionato italiano. Sono stato contentissimo per la vittoria dello scudetto dell'Inter lo scorso anno. Ho fatto anche un post per congratularmi con la squadra».

Inter che però è stata stravolta tecnicamente quest'estate.

«Conte aveva creato un gruppo fantastico. Onestamente, quando l'Inter ha perso Conte e giocatori come Lukaku e Hakimi, ho pensato che ci sarebbero stati dei problemi. Invece, almeno in queste prime partite, ho visto una squadra molto unita e di qualità».

Quindi crede che i nerazzurri saranno protagonisti anche quest'anno?

«Sì, perché c'è voglia di far bene. Inzaghi mi sembra preparato e la società ha sostituito degnamente Lukaku e Hakimi. Chiaramente ci sono tante altre squadre che possono vincere lo scudetto ma l'Inter è tra quelle».

Si aspettava l'Italia Campione d'Europa?

«Guardi, dopo la seconda partita, ho rilasciato un'intervista in cui dicevo che, chiunque avesse voluto vincere l'Europeo, avrebbe dovuto fare i conti con l'Italia. Nessuno è riuscito a fermarli. Mancini è stato eccezionale. Ha creato un gruppo fortissimo. Bastava guardarli in faccia prima delle partite. Convinti e determinati, davvero fortissimi».

Chi è il giocatore azzurro che l'ha impressionata maggiormente?

«Escludendo Mancini, che è stato pazzesco, devo dire che Spinazzola è stato incredibile. Capacità di saltare l'uomo fenomenale. Peccato si sia fatto male«.

Anche lei, in carriera ha dovuto fare i conti con tanti infortuni.

«Sì. Quando sono arrivato all'Inter, mi sono fatto male dopo qualche partita. E' stata dura, mi ero già andato ko ai Mondiali 82. Eravamo una buonissima squadra, anche se non siamo riusciti a vincere ma poco importa. E' stato un momento fantastico della mia vita. Ho passato tre anni magnifici in Italia. Adoro la cultura italiana, i dialetti, le usanze e, ovviamente, i piatti e i vini italiani. Ogni regione è spettacolare e unica».

Il premio ricevuto a Castiglion Fiorentino lo conferma.

«Ho ricevuto un premio intitolato a Paolo Rossi. Una persona fantastica. Abbiamo collaborato ad alcuni eventi. Il giocatore era speciale ma l'uomo ancora di più. A Castiglion Fiorentino ho incontrato la moglie e le figlie. E' stato un momento toccante, non ci eravamo mai visti. Paolo ha una parte importante nel mio cuore».

LEGGO MILANO

Intervista
Fabrizio Ponciroli

HANSI DA SCUDETTO

L'ex Müller: «Inter, grande mercato e Inzaghi può fare bene come Conte»

Hansi Müller, 64 anni, è una vecchia conoscenza del calcio italiano. Tra i premiati al Premio Fair Play Menarini, il campione d'Europa 1980 ed ex di Inter (due stagioni) e Como, si è soffermato sui temi caldi del calcio italiano e della Nazionale e, naturalmente, sulla nuova Inter di Simone Inzaghi.

Hansi Müller segue ancora il calcio italiano e la sua Inter?

«Ho anche due TV collegate quando ci sono tante partite. Quando la mia compagna me lo permette, guardo tutto quello che posso. Certamente, anche il campionato italiano. Sono stato contentissimo per la vittoria dello scudetto dell'Inter lo scorso anno. Ho fatto anche un post per congratularmi con la squadra».

Inter che però è stata stravolta tecnicamente quest'estate.

«Conte aveva creato un gruppo fantastico. Onestamente, quando l'Inter ha perso Conte e giocatori come Lukaku e Hakimi, ho pensato che ci sarebbero stati dei problemi. Invece, almeno in queste prime partite, ho visto una squadra molto unita e di qualità».

Quindi crede che i nerazzurri saranno protagonisti anche quest'anno?

«Sì, perché c'è voglia di far bene. Inzaghi mi sembra preparato e la società ha sostituito degnamente Lukaku e Hakimi. Chiaramente ci sono tante altre squadre che possono vincere lo scudetto ma l'Inter è tra quelle».

Si aspettava l'Italia Campione d'Europa?

«Guardi, dopo la seconda partita, ho rilasciato un'intervista in cui dicevo che, chiunque avesse voluto vincere l'Europeo, avrebbe dovuto fare i conti con l'Italia. Nessuno è riuscito a fermarli. Mancini è stato eccezionale. Ha creato un gruppo fortissimo. Bastava guardarli in faccia prima delle partite. Convinti e determinati, davvero fortissimi».



DUE STAGIONI NERAZZURRE Hansi Müller, 64 anni, ha giocato nell'Inter nell'82-83 e nell'83-84, firmando 48 partite in serie A e 9 reti realizzate. Ha giocato in Italia anche nel Como. Nella Nazionale tedesca, 42 partite e 5 gol

Chi è il giocatore azzurro che l'ha impressionata maggiormente?

«Escludendo Mancini, che è stato pazzesco, devo dire che Spinazzola è stato incredibile. Capacità di saltare l'uomo fenomenale. Peccato si sia fatto male».

Anche lei, in carriera ha dovuto fare i conti con tanti infortuni.

«Sì. Quando sono arrivato all'Inter, mi sono fatto male dopo qualche partita. E' stata dura, mi ero già andato ko ai Mondiali 82. Eravamo una buonissima squadra, anche se non siamo riusciti a vincere ma poco importa. E' stato un momento fantastico della mia vita. Ho passato tre anni magnifici in Italia. Adoro la cultura italiana, i dialetti, le usanze e, ovviamente, i piatti e i vini italiani. Ogni regione è spettacolare e unica».

Il premio ricevuto a Castiglion Fiorentino lo conferma.

«Ho ricevuto un premio intitolato a Paolo Rossi. Una persona fantastica. Abbiamo collaborato ad alcuni eventi. Il giocatore era speciale ma l'uomo ancora di più. A Castiglion Fiorentino ho incontrato la moglie e le figlie. E' stato un momento toccante, non ci eravamo mai visti. Paolo ha una parte importante nel mio cuore».

riproduzione riservata ®

NOVITA'

Inzaghi ha portato tante novità. La squadra non è meno forte di un anno fa

IL CT MANCINI

Mai vista un'Italia così forte, il ct è riuscito a creare un grande gruppo»

The XXV edition of the Menarini International Fair Play Award: a fresh start through the values of sport

7 September 2021

Menarini Events



The **Menarini International Fair Play Award** is one of the most important awards in the sports world, and has the purpose of rewarding athletes who built their careers on the solid foundation of fair play, thus transforming their agonistic path into an exemplary role model, from which the new generations can draw inspiration.

Menarini Group has been proud to be the **Title Sponsor** of the event for the past **9 years** as a strong supporter of fair play, a notion that is not limited to simply abiding by the rules, but is rather linked to, and presupposes, other important values such as friendship, respect for others as well as for opponents, and sportsmanship.

The same principles can be found on a daily basis in **Menarini's corporate mission** in which work ethic, valorisation of teamwork and the promotion of a culture of health are essential.

A rich program of events

The Menarini International Fair Play Award hosted an exciting introductory night in Piazzale Michelangelo, overlooking the incredible panorama of the city of Florence.

The event was a moment of welcome for all the award winners and the Fair Play ambassadors in the world. The evening was opened by **Ennio Troiano**, Corporate Director of Human Resources of the Menarini Group, in order to emphasize the climate of confidence surrounding the event and to send out a **positive message of recovery** after difficult months.

The large number of champions who attended the event was greeted by the Vice President of the Italian National Olympic Committee (CONI) and new Fair Play ambassador **Silvia Salis**, winner of national and international titles in the hammer throw discipline, who had already talked about the collaboration between the highest Italian sports institution and Fair Play Menarini during the presentation press conference: *"CONI has always supported this event, because* ***one of the greatest values of sport is precisely Fair Play****.*
As a source of inspiration for millions of generations, it is something that allows a sporting message, a victory, a result, to become an ***ethical and moral message*** *as well. We support behaviour based on Fair Play, because the athletes' goal is to win, but there are right and wrong ways to do it."*



https://youtu.be/AyT1jRedN9Q

A particularly moving moment was the commemoration of **Paolo Rossi** (to whom the Model for the Younger Generation Award has been named) in the words of **Hans-Peter Müller**, former football champion who, together with **Marco Tardelli**, has received the 2021 edition award. Hansi was "Pablito's" rival in the Italian football championship in the 1980s. *"Paolo and I shared the joy of* ***becoming fathers at the age of 53****.*
When I received the news of the Award from his wife Federica I was touched. Paolo was not only a ***great champion*** *on the field, but also off it.*
We took part in charity events together and on those occasions I got to know his more humble, modest side. Although he won everything as a player, he remained a ***simple person****, never forgetting about his origins."*

The evening saw the presentation of Fair Play bracelets to the attending sportsmen and sportswomen.



Hansi Müller, Federica Cappelletti and Marco Tardelli

The Awards Ceremony in Castiglion Fiorentino

The splendid setting of the **Loggiato Vasari in Piazza del Municipio in Castiglion Fiorentino**, embellished for the occasion by a spectacular scenography, hosted the final evening, as well as the **twenty-fifth edition** of the Menarini International Fair Play Award.

On Wednesday 1 September the award ceremony took place, during which great champions and leading figures in **international sport** received the most important recognition to the values of Fair Play, of loyalty, tolerance and solidarity.

The ceremony was broadcast live on Sportitalia, presented by journalist **Lorenzo Dallari** and former volleyball player **Rachele Sangiuliano**, who marked the moments of the evening by giving space to the testimonies, anecdotes and successes of the protagonists present in Castiglion Fiorentino to receive the prestigious award.

"We are celebrating the first twenty-five years of the Menarini Fair Play Award: an incredible achievement in an exceptional year for Italian sport – said Ennio Troiano, Corporate Director of Human Resources of the Menarini Group – *We hope that the values of Fair Play, based on shared principles embodying the true essence of sport, will help us look to the future with optimism."*

The following people took to stage to receive their award: the Italian basketball champion **Pierluigi Marzorati** (record number of appearances in the national team), the 1980 Moscow Olympics champion boxer **Patrizio Oliva**, the two Italian Olympic champions **Romano Battisti (rowing)** and **Matteo Marconcini (judo)**, the highly decorated Hungarian swimmer Katinka Hosszu, the former world number one in tennis **Stefan Edberg** and the big names in international football: **Sinisa Mihajlovic**, **Patrick Kluivert**, **Massimo Bonini**, **Eleonora Goldoni**.





Stefan Edberg receives the "Career in Fair Play" award and Patrick Kluivert is awarded in the "Social Values of Sport" category

There were emotional moments when Federica Cappelletti, wife of the iconic football player **Paolo Rossi**, took the stage. This year, the special "Model for the Younger Generation" award was named after him. The award was presented to **Marco Tardelli** and **Hansi Müller** and handed over to them by Arrigo Sacchi. Together on stage they brought the memory of their great friend and adversary of many sporting challenges.

Open applause for the Tokyo 2020 champions **Valentina Rodini** and **Federica Cesarini**, winners of the first Olympic gold medal in the history of women's rowing, who received the **special "Italy at heart" Award**. The "Sustenium Energy and Heart" award went to former international referee **Pierluigi Collina**, while the "Narrating emotions" category, established in memory of the unforgettable Franco Lauro, was won by Mediaset sports journalist **Lucia Blini**.





Journalist Lucia Blini receives the Special Prize Franco Lauro "Narrating emotions"

For the category "Career in Fair Play" the Swedish tennis player **Stefan Edberg**, renowned for his backhand on the court, received the award from **Riccardo Nigi**, Director Consumer Healthcare Italy of the Menarini Group. The special Award "Study and Sport" went to the young race walker **Sofia Fiorini**, from the Fiamme Oro Sports Group. A special and exciting edition that saw the biggest stars of Italian sport shine, and conveyed, after the restrictions of the previous editions, a much-desired feeling of rebirth.

Lastly, one of the most important moments of the evening was the **official presentation of the stamp** dedicated to the XXV edition of the Mecenate Fair Play Award: a "celebratory" stamp belonging to the "Sport" thematic series, which will be issued by the Ministry of Economic Development.



https://youtu.be/Tu-MCNx2aio

Below are all the prizes awarded during the XXV Menarini International Fair Play Award:

Massimo Bonini – "Fair play" category
Stefan Edberg – "Career in Fair Play" category
Sinisa Mihajlovic – "Sport and Health" category
Pierluigi Marzorati – "A Lifetime of Sport" category
Eleonora Goldoni – "Fair Play and Solidarity" category
Matteo Marconcini – "Promoting Sport" category
Patrizio Oliva – "Sport and Life" category
Katinka Hosszu – "Stars of Sport" category
Patrick Kluivert – "Social Values of Sport" category
Romano Battisti – "Sport beyond Sport" category
Marco Tardelli e Hansi Müller – Special Prize Paolo Rossi "Model for the Younger Generation" category
Pierluigi Collina – Special Prize Sustenium "Energy and Heart" category
Valentina Rodini e Federica Cesarini – Special Prize "Italy at Heart" category
Lucia Blini – Special Prize Franco Lauro "Narrating emotions" category

Menarini International Fair Play Award 2021



Arrigo Sacchi, Hansi Müller, Federica Cappelletti Rossi and Marco Tardelli



MERIDIANA
NOTIZIE
AGENZIA VIDEO GIORNALISTICA

TeleLazioNord, appuntamento televisivo col Fair Play

Di **Redazione** - 7 Settembre 2021



TeleLazioNord, appuntamento televisivo col Fair Play

(MeridianaNotizie) Viterbo, 7 settembre 2021 – Con l'avvicinarsi dell'autunno TeleLazioNord (canale 94 del digitale terrestre) amplia la sua proposta televisiva. La tv di Viterbo (visibile in tutta la regione Lazio) propone giovedi 9 settembre alle 21 la venticinquesima edizione del Fair Play Menarini, premio internazionale ideato da Angelo Morelli e Chiara Fatai che onora interpreti dello sport, sia del passato che del presente, capaci di mettersi in evidenza non solo per meriti sportivi. L'edizione 2021 ha portato sul palco di Castiglion Fiorentino, teatro dell'evento, personaggi del calibro di Stefan Edberg e Pierluigi Marzorati, Marco Tardelli e Sinisa Mihajlovic, Hansi Muller, le due neocampionesse olimpiche del canottaggio Valentina Rodini e Federica Cesarini oltre alla nuotatrice Katinka Hosszu (oltre trecento medaglie d'oro conquistate in carriera fra Olimpiadi, Mondiali, Europei e campionati nazionali). E poi ancora Patrick Kluivert e Massimo Bonini, Patrizio Oliva e Romano Battisti.

Newtuscia.it
Italia



TeleLazioNord, appuntamento televisivo col Fair Play

7 Settembre 2021 Matteo Menicacci luce nuova sui fatti, newtuscia.it, TeleLazioNord



NewTuscia – VITERBO – Con l'avvicinarsi dell'autunno TeleLazioNord (canale 94 del digitale terrestre) amplia la sua proposta televisiva. La tv di Viterbo (visibile in tutta la regione Lazio) propone giovedi 9 settembre alle 21 la venticinquesima edizione del Fair Play Menarini, premio internazionale ideato da Angelo Morelli e Chiara Fatai che onora interpreti dello sport, sia del passato che del presente, capaci di mettersi in evidenza non solo per meriti sportivi. L'edizione 2021 ha portato sul palco di Castiglion Fiorentino, teatro dell'evento, personaggi del calibro di Stefan Edberg e Pierluigi Marzorati, Marco Tardelli e Sinisa Mihajlovic, Hansi Muller, le due neocampionesse olimpiche del canottaggio Valentina Rodini e Federica Cesarini oltre alla nuotatrice Katinka Hosszu (oltre trecento medaglie d'oro conquistate in carriera fra Olimpiadi, Mondiali, Europei e campionati nazionali). E poi ancora Patrick Kluivert e Massimo Bonini, Patrizio Oliva e Romano Battisti.

Viterbo: TeleLazioNord, appuntamento televisivo col Fair Play

Guarda tutti gli articoli di DA NON PERDERE

Tweet Mi piace 0 Condividi Pin it

07-09-2021 10:09



Con l'avvicinarsi dell'autunno TeleLazioNord (canale 94 del digitale terrestre) amplia la sua proposta televisiva.

La tv di Viterbo (visibile in tutta la regione Lazio) propone giovedì 9 settembre alle 21 la venticinquesima edizione del Fair Play Menarini, premio internazionale ideato da Angelo Morelli e Chiara Fatai che onora interpreti dello sport, sia del passato che del presente, capaci di mettersi in evidenza non solo per meriti sportivi.

L'edizione 2021 ha portato sul palco di Castiglion Fiorentino, teatro dell'evento, personaggi del calibro di Stefan Edberg e Pierluigi Marzorati, Marco Tardelli e Sinisa Mihajlovic, Hansi Muller, le due neocampionesse olimpiche del canottaggio Valentina Rodini e Federica Cesarini oltre alla nuotatrice Katinka Hosszu (oltre trecento medaglie d'oro conquistate in carriera fra Olimpiadi, Mondiali, Europei e campionati nazionali). E poi ancora Patrick Kluivert e Massimo Bonini, Patrizio Oliva e Romano Battisti.



OLIMPOPRESS
L'informazione sportiva a portata di click

Il Fair Play Menarini su TeleLazioNord

Da **Redazione Olimpopress** - 7 Settembre 2021 7



Con l'avvicinarsi dell'autunno TeleLazioNord (canale 94 del digitale terrestre) amplia la sua proposta televisiva. La tv di Viterbo (visibile in tutta la regione Lazio) propone giovedi 9 settembre alle 21 la venticinquesima edizione del Fair Play Menarini, premio internazionale ideato da Angelo Morelli e Chiara Fatai che onora interpreti dello sport, sia del passato che del presente, capaci di mettersi in evidenza non solo per meriti sportivi. L'edizione 2021 ha portato sul palco di Castiglion Fiorentino, teatro dell'evento, personaggi del calibro di Stefan Edberg e Pierluigi Marzorati, Marco Tardelli e Sinisa Mihajlovic, Hansi Muller, le due neocampionesse olimpiche del canottaggio Valentina Rodini e Federica Cesarini oltre alla nuotatrice Katinka Hosszu (oltre trecento medaglie d'oro conquistate in carriera fra Olimpiadi, Mondiali, Europei e campionati nazionali). E poi ancora Patrick Kluivert e Massimo Bonini, Patrizio Oliva e Romano Battisti.

pink society

Menarini: 25 anni di Fair Play



Un'edizione davvero speciale quella del Premio Internazionale Fair Play Menarini 2021, che ha visto la kermesse dedicata all'etica e al fair play tornare in pista per celebrare in grande spolvero il venticinquesimo anniversario della sua fondazione.

A Castiglion Fiorentino, nella suggestiva cornice del Loggiato Vasariano di piazza del Municipio, impreziosita per l'occasione da una spettacolare scenografia, hanno infatti brillato le più luminose stelle del panorama sportivo italiano ed internazionale facendosi portatrici, attraverso le loro storie, di messaggi di fiducia, impegno e grande umanità.

> *"Oggi festeggiamo i primi venticinque anni del Premio Fair Play Menarini: un risultato incredibile in un anno eccezionale per lo sport italiano* – ha detto **Ennio Troiano**, Direttore Risorse Umane Global di Menarini – *Ci auguriamo che i valori del fair play, fondati sulla condivisione di principi che rappresentano la vera essenza dello sport, possano aiutarci a guardare con ottimismo al futuro".*

Trasmessa in diretta televisiva su Sportitalia (canale 60 del digitale terrestre), la magica serata del Fair Play Menarini ha visto al timone il giornalista Lorenzo Dallari e l'ex pallavolista Rachele Sangiuliano, una coppia collaudata che ci ha guidato attraverso i racconti e i successi dei big che, sul palco, hanno ritirato l'ambito riconoscimento: dall'ex tennista svedese Stefan Edberg all'icona del basket Pierluigi Marzorati, dall'Iron Lady del nuoto Katinka Hosszu all'eclettico Patrizio Oliva, dalla calciatrice Eleonora Goldoni ai due olimpionici italiani Romano Battisti e Matteo Marconcini, passando per i grandi nomi del calcio Sinisa Mihajlovic, Patrick Kluivert e Massimo Bonini. Grande commozione è stata suscitata dall'assegnazione del Premio speciale dedicato al ricordo di Paolo Rossi, ritirato da Marco Tardelli e Hansi Müller, mentre uno scroscio di applausi ha fatto da tappeto all'arrivo delle canottiere Valentina Rodini e Federica Cesarini che, dopo l'oro olimpico conquistato ai Giochi di Tokyo 2020, hanno ritirato il Premio speciale "L'Italia nel cuore". E se la categoria "Narrare le emozioni", dallo scorso anno intitolata alla memoria di Franco Lauro, è andato alla giornalista sportiva di Mediaset Lucia Blini, e il riconoscimento "Sustenium Energia e Cuore" all'ex fischietto Pierluigi Collina, ad aggiudicarsi il Premio speciale "Studio e sport", frutto dell'illustre collaborazione con il Centro sportivo delle Fiamme Gialle, è stata la giovane marciatrice Sofia Fiorini.



"Non ci sono parole per descrivere l'emozione di aver vissuto una serata come questa. Una serata in cui non sono mancati istanti di gioia, alternati a momenti di grande riflessione, soprattutto per quanto riguarda il premio intitolato alla memoria del grande campione Paolo Rossi nella categoria 'Modello per i giovani', assegnato a Marco Tardelli e Hansi Müller, due grandi amici di Pablito – afferma **Angelo Morelli**, presidente del Comitato organizzatore del premio – *Sono stati venticinque anni di duro lavoro, ma anche di grandi soddisfazioni, emozioni e ricchezza personale. Aver potuto gioire della presenza di tanti campioni, provenienti da ogni parte del mondo, è stato per noi organizzatori una cosa così grande da non riuscire neppure a raccontarla. Ringraziamo enti, istituzioni, giornalisti e sponsor per esserci stati così vicini e aver creduto nel nostro progetto. E, non da ultimi, i nostri ringraziamenti vanno anche a tutti coloro che hanno collaborato alla realizzazione dell'evento, una squadra sicuramente affiatata e responsabilizzata".*

Tra i momenti clou della serata, impossibile non annoverare la presentazione ufficiale del francobollo dedicato alla XXV edizione del Premio Fair Play Mecenate: un francobollo celebrativo, appartenente alla serie tematiche "Lo sport", che sarà emesso dal Ministero dello sviluppo economico.

"In questo anno difficile e, a tratti, drammatico, uno dei vocaboli più usati è "resilienza" – ha dichiarato **Mauro Sereni** di Consultinvest, dal 2013 main sponsor della manifestazione – *Coraggio, dedizione, determinazione e lealtà mai come oggi devono essere parole che ci sostengono e il Premio Fair Play Menarini da sempre si impegna a valorizzare e diffondere questi principi".*



Grande soddisfazione anche da parte del sindaco Mario Agnelli, primo cittadino del Comune di Castiglion Fiorentino che, da nove anni a questa parte, ha tessuto un legame a doppio filo con il premio e con i suoi principi fondanti, tanto da vantare il titolo di città europea per la promozione dei valori del fair play nel mondo.

> *"Delle venticinque edizioni andate in scena, mi è bastato assistere alle ultime svoltesi a Castiglion Fiorentino per classificare il Premio Fair Play Menarini come una manifestazione unica nel suo genere e il nostro obiettivo è sempre stato quello di dimostrarci all'altezza del blasone del premio* – dichiara il sindaco– *Poterlo ospitare è un privilegio di cui possiamo solo andare fieri, anche perché il premio ha contribuito ad accrescere l'immagine della nostra città a livello internazionale, sia sul versante della promozione che dal punto di vista sportivo e valoriale. Nella piena osservanza di tutte le misure di sicurezza, l'edizione del venticinquennale è stata un grande successo e si è conclusa rispettando le attese che si erano create".*

RASSEGNA STAMPA .NEWS

Rossi, Edberg ma non solo. Menarini premia i grandi dello sport

Rassegna Stampa Sep 7, 2021 - 15:15



https://formiche.net/2021/09/premio-fair-play-menarini/

Grande successo per la cerimonia di premiazione del XXV Premio Internazionale Fair Play Menarini. Un'edizione 2021 che ha visto la kermesse dedicata all'etica e al fair play tornare in pista, dopo le restrizioni del 2020, con un programma completo e ricco di eventi collaterali, per celebrare il venticinquesimo anniversario della sua fondazione.

A Castiglion Fiorentino, nella suggestiva cornice del Loggiato Vasariano di piazza del Municipio, hanno sfilato alcune stelle del panorama sportivo italiano ed internazionale. Dall'ex tennista svedese **Stefan Edberg** all'icona del basket **Pierluigi Marzorati**, dalla nuotatrice **Katinka Hosszu** alla calciatrice **Eleonora Goldoni** fino ai due olimpionici italiani **Romano Battisti** e **Matteo Marconcini**, passando per i grandi nomi del calcio **Sinisa Mihajlovic**, **Patrick Kluivert** e **Massimo Bonini**. Grande commozione infine dall'assegnazione del premio speciale dedicato al ricordo di **Paolo Rossi**, ritirato da **Marco Tardelli** e **Hansi Müller.**

"Abbiamo festeggiato i primi venticinque anni del Premio Fair Play Menarini: un risultato incredibile in un anno eccezionale per lo sport italiano", ha spiegato **Ennio Troiano**, direttore risorse umane Global di Menarini. "Ci auguriamo che i valori del fair play, fondati sulla condivisione di principi che rappresentano la vera essenza dello sport, possano aiutarci a guardare con ottimismo al futuro".

"Non ci sono parole per descrivere l'emozione di aver vissuto una serata come questa. Una serata in cui non sono mancati istanti di gioia, alternati a momenti di grande riflessione, soprattutto per quanto riguarda il premio intitolato alla memoria del grande campione Paolo Rossi nella categoria 'Modello per i giovani', assegnato a Marco Tardelli e Hansi Müller, due grandi amici di Pablito", ha invece sottolineato **Angelo Morelli**, presidente del Comitato organizzatore del premio".

"Sono stati venticinque anni di duro lavoro, ma anche di grandi soddisfazioni, emozioni e ricchezza personale. Aver potuto gioire della presenza di tanti campioni, provenienti da ogni parte del mondo, è stato per noi organizzatori una cosa così grande da non riuscire neppure a raccontarla. Ringraziamo enti, istituzioni, giornalisti e sponsor per esserci stati così vicini e aver creduto nel nostro progetto. E, non da ultimi, i nostri ringraziamenti vanno anche a tutti coloro che hanno collaborato alla realizzazione dell'evento, una squadra sicuramente affiatata e responsabilizzata".

... quotidiano online della Tuscia!
TusciaTimes.eu (.it) (.com)



TeleLazioNord, appuntamento televisivo col Fair Play

7 Settembre 2021 Attualità

VITERBO – Con l'avvicinarsi dell'autunno TeleLazioNord (canale 94 del digitale terrestre) amplia la sua proposta televisiva. La tv di Viterbo (visibile in tutta la regione Lazio) propone giovedi 9 settembre alle 21 la venticinquesima edizione del Fair Play Menarini, premio internazionale ideato da Angelo Morelli e Chiara Fatai che onora interpreti dello sport, sia del passato che del presente, capaci di mettersi in evidenza non solo per meriti sportivi. L'edizione 2021 ha portato sul palco di Castiglion Fiorentino, teatro dell'evento, personaggi del calibro di Stefan Edberg e Pierluigi Marzorati, Marco Tardelli e Sinisa Mihajlovic, Hansi Muller, le due neocampionesse olimpiche del canottaggio Valentina Rodini e Federica Cesarini oltre alla nuotatrice Katinka Hosszu (oltre trecento medaglie d'oro conquistate in carriera fra Olimpiadi, Mondiali, Europei e campionati nazionali). E poi ancora Patrick Kluivert e Massimo Bonini, Patrizio Oliva e Romano Battisti.

SETTEMBRE 8, 2021 DI MATTIA MANNESCHI

EDBERG IN VISITA AL TC CASTIGLIONESE






Un fuori programma molto gradito al Tc Castiglionese. **Stefan Edberg, l'ex tennista svedese** vincitore di sei tornei dello Slam (due Us Open, 2 Wimbledon e due Australian open), di un ATP Finals e primo giocatore al mondo negli anni 90, dopo aver ricevuto il premio **"Carriera nel Fair Play Menarini"** ha voluto fermarsi, prima di ripartire per la Svezia, all'impianto sportivo del **Tennis Club Castiglionese** dove ad attenderlo c'erano una sessantina di bambini con i loro maestri.

In un clima di festa è stato intonato anche l'inno nazionale manifestando, in questo modo, il grande onore che ha avuto tutto il Tennis Club ad ospitare un mito del tennis che si è contraddistinto per i successi ottenuti dentro e fuori dell'ambiente sportivo.

"Grazie al Premio Fair Play Menarini nascono e crescono relazioni tra sportivi, campioni, e il luogo, con i suoi abitanti, che ospita la manifestazione – spiega il ***sindaco di Castiglion Fiorentino Mario Agnelli*** *– Le visite al territorio ma soprattutto gli incontri con i giovani sportivi rappresentano quel valore aggiunto che eventi anche di carattere internazionale possono apportare alla nostra città. Fa piacere che un grande campione come Stefan Edberg si sia voluto soffermare, prima di ritornare a casa, a Castiglion Fiorentino per vedere il campus in pieno svolgimento al Tennis Club avendo parole di apprezzamento per le caratteristiche dell'impianto castiglionese" "Per il nostro circolo è stato un grande onore poter ospitare Stefan Edberg un mito del tennis e del gioco spettacolare – dice il* ***presidente del Tc Castiglionese Giuseppe Pianaccioli*** *– ha salutato i ragazzi della nostra scuola e i tecnici e soprattutto ha visto la struttura che si sta piano piano migliorando grazie alla passione di tanti dirigenti del nostro club"*

(foto e articolo da https://www.federtennis.it/)

LA NAZIONE

LA NAZIONE MENARINI group a cura di SpeeD

Le grandi leggende dello sport brillano nella notte magica del premio Fair Play Menarini

Pubblicato il **8 settembre 2021**

A Castiglion Fiorentino la kermesse dedicata all'etica e al fair play ha festeggiato i suoi 25 anni con un gran finale degno di nota, insieme ai veri big dello sport italiano e internazionale

a cura di Menarini



Hansi Muller e Marco Tardelli ricevono il premio speciale Paolo Rossi

CASTIGLION FIORENTINO (AR)- Una vera e propria pioggia di emozioni è quella che, tra ospiti illustri e grandi leggende dello sport italiano e mondiale, ha accompagnato la cerimonia di premiazione del XXV Premio Internazionale Fair Play Menarini. Un'edizione 2021 davvero speciale che ha visto la kermesse dedicata all'etica e al fair play tornare in pista, dopo le restrizioni del 2020, con un programma completo e ricco di eventi collaterali, per celebrare in grande spolvero il venticinquesimo anniversario della sua fondazione. A Castiglion Fiorentino, nella suggestiva cornice del Loggiato Vasariano di piazza del Municipio, impreziosita per l'occasione da una spettacolare scenografia, hanno infatti brillato le più luminose stelle del panorama sportivo italiano ed internazionale facendosi portatrici, attraverso le loro storie, di messaggi di fiducia, impegno e grande umanità.

"Oggi festeggiamo i primi venticinque anni del Premio Fair Play Menarini: un risultato incredibile in un anno eccezionale per lo sport italiano – ha detto **Ennio Troiano**, Direttore Risorse Umane Global di Menarini - *Ci auguriamo che i valori del fair play, fondati sulla condivisione di principi che rappresentano la vera essenza dello sport, possano aiutarci a guardare con ottimismo al futuro*".

Trasmessa in diretta televisiva su Sportitalia (canale 60 del digitale terrestre), la magica serata del Fair Play Menarini ha visto nuovamente al timone il giornalista Lorenzo Dallari e l'ex pallavolista Rachele Sangiuliano, una coppia collaudata che, anche quest'anno, ci ha guidato attraverso i racconti e i successi dei big che, sul palco, hanno ritirato l'ambito riconoscimento: dall'ex tennista svedese Stefan Edberg all'icona del basket Pierluigi Marzorati, dall'Iron Lady del nuoto Katinka Hosszu all'eclettico Patrizio Oliva, dalla calciatrice Eleonora Goldoni ai due olimpionici italiani Romano Battisti e Matteo Marconcini, passando per i grandi nomi del calcio Sinisa Mihajlovic, Patrick Kluivert e Massimo Bonini. Grande commozione è stata suscitata dall'assegnazione del Premio speciale dedicato al ricordo di Paolo Rossi, ritirato da Marco Tardelli e Hansi Müller, mentre uno scroscio di applausi ha fatto da tappeto all'arrivo delle canottiere Valentina Rodini e Federica Cesarini che, dopo l'oro olimpico conquistato ai Giochi di Tokyo 2020, hanno ritirato il Premio speciale "L'Italia nel cuore". E se la categoria "Narrare le emozioni", dallo scorso anno intitolata alla memoria di Franco Lauro, è andato alla giornalista sportiva di Mediaset Lucia Blini, e il riconoscimento "Sustenium Energia e Cuore" all'ex fischietto Pierluigi Collina, ad aggiudicarsi il Premio speciale "Studio e sport", frutto dell'illustre collaborazione con il Centro sportivo delle Fiamme Gialle, è stata la giovane marciatrice Sofia Fiorini.

"Non ci sono parole per descrivere l'emozione di aver vissuto una serata come questa. Una serata in cui non sono mancati istanti di gioia, alternati a momenti di grande riflessione, soprattutto per quanto riguarda il premio intitolato alla memoria del grande campione Paolo Rossi nella categoria 'Modello per i giovani', assegnato a Marco Tardelli e Hansi Müller, due grandi amici di Pablito – afferma **Angelo Morelli**, presidente del Comitato organizzatore del premio - *Sono stati venticinque anni di duro lavoro, ma anche di grandi soddisfazioni, emozioni e ricchezza personale. Aver potuto gioire della presenza di tanti campioni, provenienti da ogni parte del mondo, è stato per noi organizzatori una cosa così grande da non riuscire neppure a raccontarla. Ringraziamo enti, istituzioni, giornalisti e sponsor per esserci stati così vicini e aver creduto nel nostro progetto. E, non da ultimi, i nostri ringraziamenti vanno anche a tutti coloro che hanno collaborato alla realizzazione dell'evento, una squadra sicuramente affiatata e responsabilizzata".*

Tra i frangenti clou della serata, impossibile non annoverare la presentazione ufficiale del francobollo dedicato alla XXV edizione del Premio Fair Play Mecenate: un francobollo celebrativo, appartenente alla serie tematiche "Lo sport", che sarà emesso dal Ministero dello sviluppo economico.

"In questo anno difficile e, a tratti, drammatico, uno dei vocaboli più usati è resilienza – ha dichiarato **Mauro Sereni** di Consultinvest, dal 2013 main sponsor della manifestazione- *Coraggio, dedizione, determinazione e lealtà mai come oggi devono essere parole che ci sostengono e il Premio Fair Play Menarini da sempre si impegna a valorizzare e diffondere questi principi".*

Grande soddisfazione anche da parte del sindaco Mario Agnelli, primo cittadino del Comune di Castiglion Fiorentino che, da nove anni a questa parte, ha tessuto un legame a doppio filo con il premio e con i suoi principi fondanti, tanto da vantare il titolo di città europea per la promozione dei valori del fair play nel mondo.

"Delle venticinque edizioni andate in scena, mi è bastato assistere alle ultime svoltesi a Castiglion Fiorentino per classificare il Premio Fair Play Menarini come una manifestazione unica nel suo genere e il nostro obiettivo è sempre stato quello di dimostrarci all'altezza del blasone del premio– dichiara il sindaco **Mario Agnelli** – *Poterlo ospitare è un privilegio di cui possiamo solo andare fieri, anche perché il premio ha contribuito ad accrescere l'immagine della nostra città a livello internazionale, sia sul versante della promozione che dal punto di vista sportivo e valoriale. Nella piena osservanza di tutte le misure di sicurezza, l'edizione del venticinquennale è stata un grande successo e si è conclusa rispettando le attese che si erano create."*

Di seguito, l'elenco completo dei premiati del XXV Premio Internazionale Fa Play Menarini:

Massimo Bonini – categoria "Fair play"
Stefan Edberg – categoria "Carriera nel fair play"
Sinisa Mihajlovic – categoria "Sport e salute"
Pierluigi Marzorati – categoria "Una vita per lo sport"
Eleonora Goldoni – categoria "Fair play e solidarietà"
Matteo Marconcini – categoria "Promozione dello sport"
Patrizio Oliva – categoria "Sport e vita"
Katinka Hosszu – categoria "Personaggio mito"
Patrick Kluivert – categoria "I valori sociali dello sport"
Romano Battisti – categoria "Lo sport oltre lo sport"
Marco Tardelli e Hansi Müller – Premio speciale Paolo Rossi "Modello per i giovani"
Pierluigi Collina – Premio speciale Sustenium "Energia e cuore"
Valentina Rodini e Federica Cesarini – Premio speciale "L'Italia nel cuore"
Lucia Blini – Premio speciale Franco Lauro "Narrare le emozioni"
Sofia Fiorini – Premio Fiamme Gialle " Studio e sport "

Castiglion Fiorentino, mercoledì 1° settembre 2021





Fair Play Menarini

LA NAZIONE

Foto Premiazione XXV Premio Internazionale Fair Play Menarini



Arrigo Sacchi, Federica Cappelletti, Ennio Troiano con Marco Tardelli e Hansi Müller



Hansi Müller, vincitore con Marco Tardelli del Premio speciale Paolo Rossi



Stefan Edberg, Premio Internazionale Fair Play Menarini



Il Sindaco di Castiglion Fiorentino e Riccardo Nigi, di Menarini con Stefan Edberg



Sinisa Mihajlovic, Premio Internazionale Fair Play



Sinisa Mihajlovic, Premio Internazionale Fair Play



Valentina Rodini e Federica Cesarini, vincitrici del Premio speciale "L'Italia nel cuore"



Silvia Salis (CONI), Ennio Troiano (Menarini) con Valentina Rodini e Federica Cesarini



Patrick Kluivert, Premio Internazionale Fair Play Menarini



Patrick Kluivert, Premio Internazionale Fair Play Menarini



Lucia Blini, Premio Internazionale Fair Play Menarini



Lucia Blini, Premio Internazionale Fair Play Menarini



Pierluigi Collina, Premio Internazionale Fair Play Menarini



Pierluigi Marzorati, Premio Internazionale Fair Play Menarini



Eleonora Goldoni, Premio Internazionale Fair Play Menarini



Eleonora Goldoni, Premio Internazionale Fair Play Menarini


Matteo Marconcini, Premio Internazionale Fair Play Menarini



Matteo Marconcini, Premio Internazionale Fair Play Menarini



Patrizio Oliva, Premio Internazionale Fair Play Menarini



Patrizio Oliva, Premio Internazionale Fair Play Menarini



Katinka Hosszu, Premio Internazionale Fair Play Menarini



Premio Internazionale Fair Play Menarini



Romano Battisti, Premio Internazionale Fair Play Menarini



Romano Battisti, Premio Internazionale Fair Play Menarini



Massimo Bonini, vincitore della categoria "Fair play", Premio Internazionale Fair Play



Massimo Bonini, vincitore della categoria "Fair play"



I vincitori della XXV edizione del Premio Internazionale Fair Play Menarini



INTERVISTE

Kluivert: “Milan, Giroud viene dopo Ibra: lui è il più bravo di tutti”



Patrick Kluivert, ex attaccante del Milan nella stagione 1997-1998, ha rilasciato un'intervista a 'La Gazzetta dello Sport'. Le sue parole

Daniele Triolo 8 settembre - MILANO

Patrick Kluivert, ex attaccante del **Milan** nella stagione **1997-1998** (con **9 gol** in **33 presenze** tra **Serie A** e **Coppa Italia**), ha rilasciato un'intervista in esclusiva a '*La Gazzetta dello Sport*'. Queste alcune delle dichiarazioni dell'ex centravanti anche di **Ajax**, **Barcellona**, **Newcastle**, **Valencia**, **PSV Eindhoven** e **Lille**.

Kluivert su Olivier Giroud, nuovo acquisto del Milan: "Buono, ma lo metto dopo Ibra, il più bravo di tutti. L'importante, però, è avere attaccanti giovani ...".

GUARDA MILAN-LAZIO IN ESCLUSIVA SOLO SU DAZN. ATTIVA ORA

Kluivert sulla Juventus senza Cristiano Ronaldo: "E' come il Barcellona senza Lionel Messi".

Ancora sugli olandesi Denzel Dumfries (Inter) e Teun Koopmeiners (Atalanta): "Buoni giocatori".

Kluivert sul calciatore con cui è rimasto più amico: "Ibrahim Ba".

Quindi sul figlio Justin, ceduto di nuovo in prestito dalla Roma: "Al Nizza, che lo sta valorizzando, sta giocando bene".

Kluivert su cosa vorrebbe fare in futuro: "Vorrei allenare, magari in Italia". Kjaer, è arrivata l'ora del rinnovo: ecco le cifre e i dettagli

TUTTOmercatoWEB.com



vedi letture condividi tweet

OGGI ALLE 08:00 L'ANGOLO DI CALCIO2000
di FABRIZIO PONCIROLI

La rucola di Muller e la pasta di Edberg... Basta critiche all'Italia!

Parto subito con il tema giornalistico serio: la Nazionale. Ormai inizio a far fatica a dialogare civilmente con il mondo dei brillanti e valorosi campioni da tastiera social (eufemismo). Sono bastati due pareggi per dimenticare che, meno di due mesi fa, tutti festeggiavamo la clamorosa vittoria degli Azzurri all'Europeo. Oggi, dopo Bulgaria e Svizzera, sento detrattori vestiti da gufi e finti CT dalle sentenze velenose. Ma perché? Il calcio non è mai stato una scienza esatta, no? Il pareggio è una delle tre opzioni finali. Non si può mettere pressione ad una squadra che ha vinto l'Europeo. Non è giusto, non è sportivo...

La querelle Immobile è ridicola. All'Europeo abbiamo vinto con un centravanti? No, assolutamente… Quindi? L'Italia ha mille soluzioni ma se la palla non va dentro, che ci possiamo fare? Non è una scienza esatta… Non perdiamo da 36 partite (di fatto un campionato intero di Serie A) eppure sembra che la Nazionale si sia persa nell'oblio. Davvero senza parole…

Personalmente continuerò a credere in questa Nazionale e in ogni calciatore che ne fa parte. Immobile è un grandissimo attaccante, amen se non segna con regolarità in azzurro come, invece, fa alla Lazio. Si sbloccherà e, se non sarà lui a segnare, lo farà qualcun altro al suo posto. Andremo al Mondiale, comunque andrà a finire il girone. Non sono spaventato dagli eventuali spareggi perché questa non è l'Italia, impaurita e confusionaria, di Ventura. Questa è la Nazionale Campione d'Europa di Mancini… Ricordatevelo sempre quando ne parlate…

Mi sposto su argomenti più glamour e più gossippari. Sono stato al Premio Fair Play Menarini ed è stato uno spasso. Trascorso tantissimo tempo con Hansi Muller (sul nuovo TMW Magazine troverete tutto). Un fenomeno. Parla perfettamente l'italiano, ancor di più il dialetto milanese. Campione assoluto in barzellette (vorrei tanto scriverne un paio ora ma servirebbe un +18), mi ha fatto ridere come pochi altri… Una persona speciale, con dei valori speciali e, piccolo aneddoto, non è vero che si odiavano lui e Beccalossi…

Una chicca del tedesco più italiano che abbia mai conosciuto: "Quando sono arrivato in Italia ho scoperto la rucola. Non sapevo cosa fosse. Incredibile, me ne sono innamorato. A Stoccarda, dove vivo, l'ho seminata. Ormai non vivo più senza, anche se l'accompagno con pasta, vino e tutti i piaceri della vita. Che senso ha rinunciare a tutto? Io non ci penso neanche…".

Cenare con Patrizio Oliva è stato un onore. Campione del Mondo vero: "Il titolo Mondiale? L'avevo promesso a mio fratello sul letto morte e ci sono riuscito". Frasi che ti toccano… Fa l'attore, lo fa con il cuore. La sua vita è costellata da passioni autentiche. Un grande uomo, prima che un grande sportivo… Con lui coinvolto nella federazione, torneremo grandi alle Olimpiadi anche con il pugilato maschile…

E poi lui, Stefan Edberg. Non lo nascondo, mi sono fatto 10 ore in auto solo per intervistarlo. Durante la cena, l'ho lumato come fosse la Bellucci… Mai un sorriso, una sfinge. Grazie ad Elena (non Federica, lei sa di cosa sto parlando), alla fine ho avuto l'onore di un'intervista one to one con Stefan Edberg. Mi ha fatto attendere tantissimo, alla fine pareva non scendesse più da quella maledetta stanza d'albergo e, invece, è apparso in tutta la sua eleganza. Una decina di minuti con lui valgono tanto, tantissimo… Alla fine, parlando di pasta al pomodoro, gli ho strappato anche un mezzo sorriso. Conserverò questo ricordo per sempre (con tanto di foto a testimoniare che è avvenuto veramente)… Grazie Premio Fair Play Menarini, grazie Angelo, grazie Chiara, grazie Elena, grazie soprattutto a Stefan Edberg… Ci sono momenti che valgono più di altri…

LEGGO MILANO

Intervista
Fabrizio Poncìroli

L'AMICO DI IBRA

L'ex Kluivert: «Il Milan dipende ancora da Zlatan. Giraud dovrà aspettare»

Patrick Kluivert è stato uno degli attaccanti più forti degli Anni 90 e Duemila. Classe 1976, ha giocato anche in serie A, con la maglia del Milan (stagione 1997-98, sei reti in 27 partite). L'ex punta olandese, vincitore della Champions League 1994-95 con l'Ajax (ai danni proprio del Diavolo) si è soffermato su tanti temi caldi e, in particolare, sul Milan di Pioli, con le prospettive rossonere.

Al Milan è arrivato un attaccante di qualità come Giroud. Un numero nove vero come lo era lei. Cosa ne pensa?

«Mi piace, ma chiariamo: Giroud viene dopo Ibrahimovic».

Anche a 40 anni, crede che Ibrahimovic possa fare la differenza?

«Anche alla sua età penso che Ibra sia il più forte di tutti. Ha sempre dimostrato di essere un grandissimo giocatore. Nonostante l'età non giovanissima, resta uno che fa la differenza in campo. È davvero il più forte di tutti. Comunque, al Milan ci sono anche altri giocatori giovani che possono far bene».

Che campionato italiano ci aspetta?

«Credo che ci sarà tanta battaglia. Ci sono tante squadre che possono stare in alto. Sono state giocate solo due partite ma si vede che ci sono tante candidate per provare a vincere il titolo».

La Juventus ha perso un giocatore come Cristiano Ronaldo.

«Perdita importante, tanto quanto quella che ha visto Messi lasciare il Barcellona».

SCUDETTO

In serie A lotta incerta, ma la Juve senza CR7 non è la stessa. L'Inter? Ha Dumfries in più

Cosa ne pensa dell'acquisto di Dumfries da parte dell'Inter?

«Un buon acquisto. Dumfries ha giocato una grande stagione al PSV. Può fare molto bene, esattamente come sta facendo con la Nazionale olandese. Chiaro, non è mai facile quando cambi campionato e nazione. Ci vorrà un periodo di adattamento e, quindi, un po' di pazienza. C'è anche Koopmeiners (Atalanta, *ndr*) che è un bravo centrocampista. Importante che abbiano il tempo di adattarsi».

Lei è stato un grande attaccante. Cosa le piacerebbe fare in futuro?

«Mi piacerebbe poter allenare sempre con maggiore costanza. Chissà, magari proprio in Italia. Vedremo cosa accadrà prossimamente».

©produzione riservata ®



A Patrick il premio Fair Play per i Valori dello Sport

Patrick Kluivert è stato protagonista alla XXV edizione del Premio Internazionale Fair Play Menarini. L'olandese è stato premiato, nella splendida cittadina di Castiglion Fiorentino, con la targa per la categoria I Valori Sociali dello Sport. L'olandese è stato una delle stelle che hanno reso l'edizione speciale. Al suo fianco altre leggende dello sport come Stefan Edberg, Patrizio Oliva, Marco Tardelli, Massimo Bonini e tanti altri.

9 settembre 2021

TG38 H 23.30 (Ora: 23:41:10 Min: 105:55)

25esima edizione del premio fair-play Menarini



Troiano (Menarini) “Continuiamo a crescere nel mondo”

“Menarini continua a crescere nel mondo. L’anno scorso in questo periodo dicevamo che il nostro obiettivo era entrare negli Stati Uniti, ora questo obiettivo è stato raggiunto, siamo stati di parola ma non ci fermiamo”. Lo ha detto Ennio Troiano, direttore Corporate Risorse Umane di Menarini, a margine del premio “Fair play Menarini” 2020 a Castiglion Fiorentino.
lc/sat/mrv/red



Di post-produzione | 11 Settembre 2020

https://video.italpress.com/play/mp4/video/ek6075p1ab7l8kkylm8dojvr

Così



BRILLANO LE STELLE DELLO SPORT AL XXV PREMIO INTERNAZIONALE FAIR PLAY MENARINI

Nella suggestiva cornice del Loggiato Vasariano di Castiglion Fiorentino hanno brillato anche quest'anno le stelle più luminose del panorama sportivo italiano ed internazionale per il XXV Premio Internazionale Fair Play Menarini. Una edizione speciale della kermesse dedicata all'etica e al fair play, che è tornata in pista l'altra sera con ospiti illustri e grandi leggende dello sport, dopo le restrizioni del 2020, con un programma completo e ricco di eventi. «Oggi festeggiamo i primi venticinque anni del Premio Fair Play Menarini: un risultato incredibile in un anno eccezionale per lo sport italiano –afferma Ennio Troiano, Direttore Risorse Umane Global di Menarini- Ci auguriamo che i valori del fair play, fondati sulla condivisione di principi che rappresentano la vera essenza dello sport, possano aiutarci a guardare con ottimismo al futuro». Trasmessa in diretta televisiva su Sportitalia, la collaudata coppia collaudata Dallari- Sangiuliano ha guidato la serata tra racconti e successi, durante le numerose premiazioni: dall'ex tennista svedese Stefan Edberg all'icona del basket Pierluigi Marzorati, dall'Iron Lady del nuoto Katinka Hosszu all'eclettico Patrizio Oliva, dalla calciatrice Eleonora Goldoni ai due olimpionici italiani Romano Battisti e Matteo Marconcini, passando per i grandi nomi del calcio Sinisa Mihajlovic, Patrick Kluivert e Massimo Bonini. Grande commozione è stata suscitata dall'assegnazione del Premio speciale, dedicato al ricordo di Paolo Rossi, ritirato da Marco Tardelli e Hansi Müller, mentre uno scroscio di applausi ha fatto da tappeto all'arrivo delle canottiere Valentina Rodini e Federica Cesarini che, dopo l'oro olimpico conquistato ai Giochi di Tokyo 2020, hanno ritirato il Premio speciale "L'Italia nel cuore". E se la categoria "Narrare le emozioni", dallo scorso anno intitolata alla memoria di Franco Lauro, è andato alla giornalista sportiva di Mediaset Lucia Blini, e il riconoscimento "Sustenium Energia e Cuore" all'ex fischietto Pierluigi Collina, ad aggiudicarsi il Premio speciale "Studio e sport", frutto dell'illustre collaborazione con il Centro sportivo delle Fiamme Gialle, è stata la giovane marciatrice Sofia Fiorini. «Istanti di gioia e momenti di grande riflessione si sono alter-

UN RICCO PROGRAMMA DI EVENTI PER I 25 ANNI DELLA MANIFESTAZIONE



nati in questa serata, soprattutto per quanto riguarda il premio intitolato alla memoria del grande campione Paolo Rossi nella categoria 'Modello per i giovani', a due grandi amici di Pablito – afferma Angelo Morelli, presidente del Comitato organizzatore del premio - Sono stati 25 anni di duro lavoro ma anche di grandi soddisfazioni, emozioni e ricchezza personale. Aver potuto gioire della presenza di tanti campioni, provenienti da ogni parte del mondo, è stato per noi organizzatori una cosa così grande da non riuscire neppure a raccontarla. Ringraziamo enti, istituzioni, giornalisti e sponsor per esserci stati così vicini e aver creduto nel nostro progetto. E, non da ultimi, i nostri ringraziamenti vanno anche a tutti coloro che hanno collaborato alla realizzazione dell'evento, una squadra sicuramente affiatata e responsabilizzata». «In questo anno difficile e, a tratti, drammatico, uno dei vocaboli più usati è resilienza – ha dichiarato Mauro Sereni di Consultinvest, dal 2013 main sponsor della manifestazione- Coraggio, dedizione, determinazione e lealtà mai come oggi devono essere parole che ci sostengono e il Premio Fair Play Menarini da sempre si impegna a valorizzare e diffondere questi principi». Un francobollo celebrativo della manifestazione, appartenente alla serie tematiche "Lo sport", sarà emesso dal Ministero dello sviluppo economico.

I PREMIATI:

MASSIMO BONINI – CATEGORIA "FAIR PLAY"
STEFAN EDBERG – CATEGORIA "CARRIERA NEL FAIR PLAY"
SINISA MIHAJLOVIC – CATEGORIA "SPORT E SALUTE"
PIERLUIGI MARZORATI – CATEGORIA "UNA VITA PER LO SPORT"
ELEONORA GOLDONI – CATEGORIA "FAIR PLAY E SOLIDARIETÀ"
MATTEO MARCONCINI – CATEGORIA "PROMOZIONE DELLO SPORT"
PATRIZIO OLIVA – CATEGORIA "SPORT E VITA"
KATINKA HOSSZU – CATEGORIA "PERSONAGGIO MITO"
PATRICK KLUIVERT – CATEGORIA "I VALORI SOCIALI DELLO SPORT"
ROMANO BATTISTI – CATEGORIA "LO SPORT OLTRE LO SPORT"
MARCO TARDELLI E HANSI MÜLLER – PREMIO SPECIALE PAOLO ROSSI "MODELLO PER I GIOVANI"
PIERLUIGI COLLINA – PREMIO SPECIALE SUSTENIUM "ENERGIA E CUORE"
VALENTINA RODINI E FEDERICA CESARINI – PREMIO SPECIALE "L'ITALIA NEL CUORE"
LUCIA BLINI – PREMIO SPECIALE FRANCO LAURO "NARRARE LE EMOZIONI"
SOFIA FIORINI – PREMIO FIAMME GIALLE "STUDIO E SPORT"

Arezzo24.net
le notizie che contano...

Consegnati alla Fondazione Fabrizio Meoni 5 mila euro, provento della partita di beneficienza

LUNEDÌ, 13 SETTEMBRE 2021 21:41. INSERITO IN ATTUALITÀ

Scritto da Redazione Arezzo24



Offerte arrivate anche successivamente

"Sport e Solidarietà corrono insieme". È questo il motto della Fondazione Fabrizio Meoni che è stato messo in atto lo scorso 30 agosto con la partita di di beneficenza "Match For Life" in occasione del Premio Fair Play Menarini a favore della stessa onclus. E proprio in questi giorni con un simbolico assegno da 5.000 euro sono stati consegnati alla Fondazione Fabrizio Meoni Onlus i proventi della partita di beneficienza e delle offerte arrivate anche successivamente. L'iniziativa sportiva è nata per ricordare il grande sportivo castiglionese e la figlia Chiara, prematuramente scomparsa, i cui proventi saranno destinati ai progetti avviati in Senegal dalla Fondazione Meoni Onlus.

AREZZONOTIZIE

Consegnati alla Fondazione Fabrizio Meoni 5 mila euro raccolti con la partita di beneficenza

L'iniziativa sportiva è nata per ricordare il grande sportivo castiglionese e la figlia Chiara, prematuramente scomparsa, i cui proventi saranno destinati ai progetti avviati in Senegal dalla Fondazione Meoni Onlus



"*Sport e Solidarietà corrono insieme*". È questo il motto della Fondazione Fabrizio Meoni che è stato messo in atto lo scorso 30 agosto con la partita di di beneficenza "Match For Life" in occasione del Premio Fair Play Menarini a favore della stessa onlus.

Proprio in questi giorni con un simbolico assegno da 5mila euro sono stati consegnati alla Fondazione Fabrizio Meoni Onlus i proventi della partita di beneficenza e delle offerte arrivate anche successivamente. L'iniziativa sportiva è nata per ricordare il grande sportivo castiglionese e la figlia Chiara, prematuramente scomparsa, i cui proventi saranno destinati ai progetti avviati in Senegal dalla Fondazione Meoni Onlus.

ArezzoWeb
INFORMA

Castiglion F.no, consegnati alla Fondazione Fabrizio Meoni 5 mila euro

Sono i proventi della partita di beneficienza e delle offerte arrivate anche successivamente

Di **Redazione** - 13 Settembre 2021



"Sport e Solidarietà corrono insieme". È questo il motto della Fondazione Fabrizio Meoni che è stato messo in atto lo scorso 30 agosto con la partita di di beneficenza "Match For Life" in occasione del Premio Fair Play Menarini a favore della stessa onlus.

E proprio in questi giorni con un simbolico assegno da 5.000 euro sono stati consegnati alla Fondazione Fabrizio Meoni Onlus i proventi della partita di beneficienza e delle offerte arrivate anche successivamente.

L'iniziativa sportiva è nata per ricordare il grande sportivo castiglionese e la figlia Chiara, prematuramente scomparsa, i cui proventi saranno destinati ai progetti avviati in Senegal dalla Fondazione Meoni Onlus.

CENTRITALIANEWS.IT
INFORMAZIONE QUOTIDIANA - Direttore Leonardo Mattioli



Cronache dai borghi | Sport

Castiglion Fiorentino : consegnati alla Fondazione Fabrizio Meoni 5 mila euro, proventi della partita di beneficienza e delle offerte arrivate anche successivamente

13 Settembre 2021 [CPD_READS_THIS]

"Sport e Solidarietà corrono insieme". È questo il motto della Fondazione Fabrizio Meoni che è stato messo in atto lo scorso 30 agosto con la partita di di beneficenza "Match For Life" in occasione del Premio Fair Play Menarini a favore della stessa onlus. E proprio in questi giorni con un simbolico assegno da 5.000 euro sono stati consegnati alla Fondazione Fabrizio Meoni Onlus i proventi della partita di beneficienza e delle offerte arrivate anche successivamente. L'iniziativa sportiva è nata per ricordare il grande sportivo castiglionese e la figlia Chiara, prematuramente scomparsa, i cui proventi saranno destinati ai progetti avviati in Senegal dalla Fondazione Meoni Onlus.

QUInews Valdichiana.it

Alla Fondazione Meoni 5mila euro in dono

Tweet



Sono il provento della partita di solidarietà "Match For Life" ed è destinato ai progetti avviati in Senegal

CASTIGLION FIORENTINO — "Sport e Solidarietà corrono insieme". È questo il motto della **Fondazione Fabrizio Meoni** messo in pratica anche lo scorso 30 agosto con la partita di di beneficenza **"Match For Life"** in occasione del Premio Fair Play Menarini a favore della stessa onlus.

E proprio in questi giorni, con un **simbolico assegno da 5mila euro**, sono stati consegnati alla Fondazione Fabrizio Meoni Onlus i proventi della partita di beneficienza e delle offerte arrivate anche successivamente.

L'iniziativa è nata per **ricordare il grande sportivo castiglionese e la figlia Chiara**, prematuramente scomparsa, i cui proventi saranno destinati ai progetti avviati in Senegal dalla Fondazione Meoni Onlus.

CORRIERE DI AREZZO
dallo grandudo

Castiglion F.no

Fondazione Meoni Fondi dalla partita

CASTIGLION F.NO

"Sport e Solidarietà corrono insieme". È questo il motto della Fondazione Fabrizio Meoni che è stato messo in atto lo scorso 30 agosto con la partita di di beneficenza Match For Life in occasione del premio Fair Play Menarini a favore della stessa onlus.

E proprio in questi giorni con un simbolico assegno da cinquemila euro sono stati consegnati alla Fondazione Fabrizio Meoni Onlus i proventi della partita di beneficenza e delle offerte arrivate anche successivamente.

L'iniziativa sportiva è nata per ricordare il grande sportivo castiglionese e la figlia Chiara, prematuramente scomparsa. I proventi dell'iniziativa saranno destinati ai progetti avviati in Senegal dalla Fondazione Meoni Onlus.

PRESS AGENCY
EASYNEWS
Le notizie subito on-line



CASTIGLION FIORENTINO

EASY NEWS : LE INTERVISTE DI MAURIZIO ZINI AL 25° PREMIO FAIR PLAY MENARINI A CASTIGLION FIORENTINO

3 visualizzazioni • 14 set 2021

0 0 CONDIVIDI SALVA ...

Easy News Channel ISCRIVITI

Una vera e propria pioggia di emozioni è quella che, tra ospiti illustri e grandi leggende dello sport italiano e mondiale, ha accompagnato la cerimonia di premiazione del XXV Premio Internazionale Fair Play Menarini. Un'edizione 2021 davvero speciale che ha visto la kermesse dedicata all'etica e al fair play tornare in pista, dopo le restrizioni del 2020, con un programma completo e ricco di eventi collaterali, per celebrare in grande spolvero il venticinquesimo anniversario della sua fondazione. A Castiglion Fiorentino, nella suggestiva cornice del Loggiato Vasariano di piazza del Municipio, impreziosita per l'occasione da una spettacolare scenografia, hanno infatti brillato le più luminose stelle del panorama sportivo italiano ed internazionale facendosi portatrici, attraverso le loro storie, di messaggi di fiducia, impegno e grande umanità. "Oggi festeggiamo i primi venticinque anni del Premio Fair Play Menarini: un risultato incredibile in un anno eccezionale per lo sport italiano – ha detto Ennio Troiano, Direttore Risorse Umane di Menarini - Ci auguriamo che i valori del fair play, fondati sulla condivisione di principi che rappresentano la vera essenza dello sport, possano aiutarci a guardare con ottimismo al futuro". Trasmessa in diretta televisiva su Sportitalia (canale 60 del digitale terrestre), la magica serata del Fair Play Menarini ha visto nuovamente al timone il giornalista Lorenzo Dallari e l'ex pallavolista Rachele Sangiuliano, una coppia collaudata che, anche quest'anno, ci ha guidato attraverso i racconti e i successi dei big che, sul palco, hanno ritirato l'ambito riconoscimento: dall'ex tennista svedese Stefan Edberg all'icona del basket Pierluigi Marzorati, dall'Iron Lady del nuoto Katinka Hosszu all'eclettico Patrizio Oliva, dalla calciatrice Eleonora Goldoni ai due olimpionici italiani Romano Battisti e Matteo Marconcini, passando per i grandi nomi del calcio Sinisa Mihajlovic, Patrick Kluivert e Massimo Bonini. Grande commozione è stata suscitata dall'assegnazione del Premio speciale dedicato al ricordo di Paolo Rossi, ritirato da Marco Tardelli e Hansi Müller, mentre uno scroscio di applausi ha fatto da tappeto all'arrivo delle canottiere Valentina Rodini e Federica Cesarini che, dopo l'oro olimpico conquistato ai Giochi di

Tokyo 2020, hanno ritirato il Premio speciale "L'Italia nel cuore". E se la categoria "Narrare le emozioni", dallo scorso anno intitolata alla memoria di Franco Lauro, è andato alla giornalista sportiva di Mediaset Lucia Blini, e il riconoscimento "Sustenium Energia e Cuore" all'ex fischietto Pierluigi Collina, ad aggiudicarsi il Premio speciale "Studio e sport", frutto dell'illustre collaborazione con il Centro sportivo delle Fiamme Gialle, è stata la giovane marciatrice Sofia Fiorini. Sono stati venticinque anni di duro lavoro, ma anche di grandi soddisfazioni, emozioni e ricchezza personale. Aver potuto gioire della presenza di tanti campioni, provenienti da ogni parte del mondo, è stato per noi organizzatori una cosa così grande da non riuscire neppure a raccontarla. Ringraziamo enti, istituzioni, giornalisti e sponsor per esserci stati così vicini e aver creduto nel nostro progetto. E, non da ultimi, i nostri ringraziamenti vanno anche a tutti coloro che hanno collaborato alla realizzazione dell'evento, una squadra sicuramente affiatata e responsabilizzata".

"In questo anno difficile e, a tratti, drammatico, uno dei vocaboli più usati è resilienza – ha dichiarato Mauro Sereni di Consultinvest, dal 2013 main sponsor della manifestazione- Coraggio, dedizione, determinazione e lealtà mai come oggi devono essere parole che ci sostengono e il Premio Fair Play Menarini da sempre si impegna a valorizzare e diffondere questi principi".

"Delle venticinque edizioni andate in scena, mi è bastato assistere alle ultime svoltesi a Castiglion Fiorentino per classificare il Premio Fair Play Menarini come una manifestazione unica nel suo genere e il nostro obiettivo è sempre stato quello di dimostrarci all'altezza del blasone del premio– dichiara il sindaco Mario Agnelli – Poterlo ospitare è un privilegio di cui possiamo solo andare fieri, anche perché il premio ha contribuito ad accrescere l'immagine della nostra città a livello internazionale, sia sul versante della promozione che dal punto di vista sportivo e valoriale. Nella piena osservanza di tutte le misure di sicurezza, l'edizione del venticinquennale è stata un grande successo e si è conclusa rispettando le attese che si erano create."

Produzione televisiva del video di EASY NEWS PRESS AGENCY - www.easynewsweb.com e su EASY NEWS CHANNEL in streaming in modalità on-demand 24 ore su 24 e andata in onda nei vari telegiornali di Telecentro 2 canale 94 del Digitale Terrestre con copertura di tutta la regione Toscana fino a La Spezia e con la collaborazione degli organizzatori.

---

https://youtu.be/bivnPTBDhhM

La Gazzetta dello Sport
Tutto il rosa della vita



Al premio “Fair Play-Menarini”, Marco Tardelli, oggi opinionista alla “Domenica Sportiva”, ha raccontato la sua ricetta per tenersi in forma e parlato di calcio: "La Juve senza Cristiano Ronaldo..."

Gabriella Mancini

14 settembre - MILANO

Dal mitico urlo al Mondiale '82 in poi, l'immagine di Marco Tardelli è rimasta indelebile. La corsa indiavolata, il fisico asciutto, nervoso, dinamico rimangono l'emblema della forza, della volontà, della consapevolezza. Un fisico rimasto asciutto, nervoso, dinamico, in equilibrio con gli anni che scorrono veloci come il vento. Nell'ambito del premio internazionale "Fair Play-Menarini", in cui ha ricevuto il premio speciale "Paolo Rossi" come modello per i giovani, il campione, oggi opinionista alla "Domenica Sportiva", ha raccontato la sua ricetta per tenersi in forma. "È bene mantenere il corpo sempre in movimento per cui gioco a tennis due volte a settimana".



Segue un'alimentazione particolare?

"Sono abituato a mangiare un po' di tutto, sono per la varietà dei cibi".

Ha un piccolo "segreto"?

"Un'abbondante prima colazione, è importante cominciare la giornata con energia".



Chi è la favorita per lo scudetto?

"L'Inter, perché ha vinto l'ultimo. Inzaghi è un ottimo allenatore".

E la Juventus senza Ronaldo?

"La Juve ha perso l'unico fuoriclasse, non c'è stato potenziamento, ma può costruire per il futuro. Il fatto è che la Juve è abituata a pensare al presente".

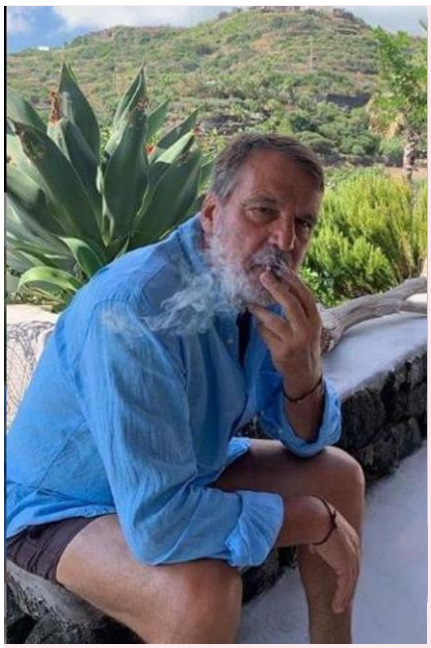

L’Italia, dopo l’Europeo, può vincere anche il Mondiale?

“Perché no? E’una squadra compatta, è giusto crederci. Come fece la Spagna”.

Active: tutte le notizie
Fitness: tutte le notizie
Leggi i commenti

14 settembre 2021 (modifica il 14 settembre 2021 | 10:03)

LA NAZIONE
Arezzo

Dopo la partita di beneficenza «Match For Life»

Consegnato alla Fondazione Fabrizio Meoni l'intero ricavato della raccolta fondi

CASTIGLION FIORENTINO

Consegnati nella mani di Elena Cerini Meoni e dei rappresentanti della Fondazione Fabrizio Meoni i 5 mila euro raccolti lo scorso 30 agosto con la partita di beneficenza «Match For Life» in occasione del Premio Fair Play Menarini. Un maxi assegno simbolico con cui l'amministrazione comunale, ideatrice dell'iniziativa, ha voluto sottolineare il bel gesto di solidarietà di una comunità intera. L'iniziativa sportiva era nata per ricordare il grande sportivo castiglionese e la figlia Chiara, prematuramente scomparsa a maggio. **Un'iniziativa** che ha potuto contare sull'adesione di tantissimi personaggi del mondo dello sport e dello spettacolo. I proventi saranno destinati ai progetti avviati in Senegal dalla Fondazione Meoni Onlus. «Ricordo la frase del grande Fabrizio Meoni che diceva L'Africa mi ha dato tanto, devo restituirle qualcosa», ricorda Agnelli.

© RIPRODUZIONE RISERVATA

SR71
via di comunicazione

Grazie a “Match for life” raccolti 5 mila euro per la Fondazione Fabrizio Meoni

49 minuti fa / 1 min read



"Sport e Solidarietà corrono insieme". È questo il motto della Fondazione Fabrizio Meoni che è stato messo in atto lo scorso 30 agosto con la partita di di beneficenza "Match For Life" in occasione del Premio Fair Play Menarini a favore della stessa onclus. E proprio in questi giorni con un simbolico assegno da 5.000 euro sono stati consegnati alla Fondazione Fabrizio Meoni Onlus i proventi della partita di beneficienza e delle offerte arrivate anche successivamente. L'iniziativa sportiva è nata per ricordare il grande sportivo castiglionese e la figlia Chiara, prematuramente scomparsa, i cui proventi saranno destinati ai progetti avviati in Senegal dalla Fondazione Meoni Onlus.

GiornaleSanità .it
Professionisti della salute al servizio del cittadino

Match or Life: esordio della nazionale infermieri di calcio

Di Redazione | 16 Settembre , 2021



È ufficialmente partita, lo scorso 30 agosto, la maratona della durata di tre giornate del XXV Premio internazionale Fair Play Menarini. Un'edizione che si è aperta con la partita di beneficenza "Match For Life" durante la quale non sono mancate emozioni, sorprese e illustri ospiti.

L'incontro è stato organizzato dal Comune di Castiglion Fiorentino in provincia di Arezzo a sostegno dei progetti umanitari della Fondazione "Fabrizio Meoni Onlus" presente in Senegal. Una manifestazione tutta all'insegna della solidarietà, che ha generato momenti di profonda commozione nel ricordo del pilota castiglionese Fabrizio Meoni e della figlia Chiara, scomparsa di recente.

L'incontro chiamato appunto "Match For Life" è stato disputato all'interno dello stadio "Emanuele Faralli" di Castiglion Fiorentino ed ha schierato in campo per il fischio d'inizio due formazioni di tutto rispetto. Il Team della Selezione Meoni, capitanato dall'ex ciclista Daniele Bennati, ha potuto contare sulla presenza di personaggi del mondo dello sport e dello spettacolo del calibro di Amedeo Carboni, Fabio Galante, Guido Carboni, Roberto Muzzi, Evaristo Beccalossi, DJ Ringo, Davide Moscardelli, Giovanni Galli, Francesco Colonnese, Juri Chechi, Stefano Butti, Marco Carrara, Andrea Mangoni, Horacio Erpen, Pino Pellicanò, Massimiliano Benassi, Marco Sansonetti, Paolo Bettini, Alessandro Ballan, Filippo Pozzato, Michele Bartoli, Rinaldo Nocentini, Ivan Basso e Davide Cassani, oltre che su quella di Mario Agnelli, primo cittadino del comune di Castiglion Fiorentino.

Dall'altro lato, a scendere in campo per il suo primo impegno ufficiale, la Nazionale Italiana Infermieri della Federazione Nazionale Ordini delle Professioni infermieristiche (FNOPI) che rappresenta in Italia circa 456mila infermieri e che lo scorso anno, proprio sul palco del Fair Play Menarini, è stata insignita del Premio speciale per l'impegno civile e sociale.
Nonostante il delicato periodo infatti, che vede gli Infermieri italiani oramai da oltre un anno e mezzo in prima linea nella lotta contro il Covid-19, gli stessi non sono mancati all'importante appuntamento schierando una squadra mista. Significativa è stata anche la presenza di Sinisa Mihajlovic, simbolicamente nominato commissario tecnico della Formazione infermieristica.

"Siamo orgogliosi di rappresentare la nostra professione anche attraverso l'attività sportiva – spiega il capitano della Nazionale Italiana Infermieri, Daiana Campani, infermiera iscritta all'Albo di Milano-Lodi- Monza e Brianza, attualmente impegnata in un Dottorato di Ricerca in ambito Aging presso l'Università del Piemonte Orientale. Gli infermieri sono campioni nel lavorare in team e giocare una partita di calcio è un modo diverso e divertente di fare squadra e di condividere i nostri valori professionali e umani, portandoci più vicini alle persone al di fuori dei luoghi tradizionali di cura".
Il primo gol della storia di questa giovane Nazionale è stato segnato da Rocco Di Filippo, iscritto all'OPI Rimini. La partita è terminata 6-5 per la Fondazione Meoni.

SR71
vie di comunicazione

Premio Fair Play, le grandi leggende dello sport a Castiglion Fiorentino

La kermesse dedicata all'etica ha festeggiato i suoi 25 anni con un gran finale, insieme ai big dello sport italiano e internazionale



Una vera e propria pioggia di emozioni è quella che, tra ospiti illustri e grandi leggende dello sport italiano e mondiale, ha accompagnato la cerimonia di premiazione del XXV Premio Internazionale Fair Play Menarini. L'edizione 2021 doveva speciale che ha visto la kermesse dedicata all'etica e al fair play tornare in pista, dopo le restrizioni del 2020, con un programma completo e ricco di eventi collaterali, per celebrare in grande spolvero il venticinquesimo anniversario della sua fondazione. A Castiglion Fiorentino, nella suggestiva cornice del Loggiato Vasariano di piazza del Municipio, impreziosita per l'occasione da una spettacolare scenografia, hanno infatti brillato le più luminose stelle del panorama sportivo italiano ed internazionale facendovi portatrici, attraverso le loro storie, di messaggi di fiducia, impegno e grande umanità. Perfetta l'organizzazione predetta dal Comitato tecnico presieduto da Angelo Morelli, grazie allo staff e al supporto del Comune di Castiglion Fiorentino e degli sponsor.

Trasmessa in diretta televisiva su Sportitalia (canale 60 del digitale terrestre), la magica serata del Fair Play Menarini ha visto nuovamente al timone il giornalista Lorenzo Dallari e l'ex pallavolista Rachele Sangiuliano, una coppia collaudata che, anche quest'anno, ci ha guidato attraverso i racconti e i successi del big che, sul palco, hanno ritirato l'ambito riconoscimento: dall'ex tennista svedese Stefan Edberg (3) all'icona del basket Pierluigi Marzorati (8), dall'Iron Lady del nuoto Katinka Hosszu (11) all'eclettico Panfilo Oliva (6), dalla calciatrice Eleonora Goldoni (13) ai due olimpionici italiani Romano Fenati (12) e Matteo Manzoni (5), passando per i grandi nomi del calcio Sinisa Mihajlovic (4), Patrick Kluivert (2) e Massimo Rastelli (10). Grande commozione è stata suscitata dall'assegnazione del Premio speciale dedicato al ricordo di Paolo Rossi, ritirato da Marco Tardelli e Hanel Miller (14), mentre uno scroscio di applausi ha fatto da tappeto all'arrivo delle canottiere Valentina Rodini e Federica Cesarini (1) che, dopo l'oro olimpico conquistato ai Giochi di Tokyo 2020, hanno ritirato il Premio speciale "L'Italia nel cuore". E se la categoria "Narrare le emozioni", dallo scorso anno intitolata alla memoria di Franco Lauro, è andato alla giornalista sportiva di Mediaset Lucia Blini (9), e il riconoscimento "Sustenium Energia e Cuore" all'ex fischietto Pierluigi Collina, ad aggiudicarsi il Premio speciale "Studio e sport", frutto dell'illustre collaborazione con il Centro sportivo delle Fiamme Gialle, è stata la giovane mezzofondista Sofia Fiorini (7).



XXV Premio Fair Play Menarini: Marco Tardelli, Hans Mueller, Valentina Rodini, Federica Cesarini

74 visualizzazioni • 23 set 2021 3 0 CONDIVIDI SALVA ...

Menarini Group
16.500 iscritti

ISCRIVITI

XXV Premio Fair Play Menarini: Marco Tardelli, Hansi Mueller, Valentina Rodini, Federica Cesarini

Per saperne di più sulla XXV edizione del Premio Fair Play Menarini:
https://www.menarini.com/it-it/news/f...

https://youtu.be/QId8pe6Jk1M

TGT H 19.30 (Ora: 20:30:29 Min: 2:01)

Castiglion fiorentino è tornato ad essere grande palcoscenico dello sport dei suoi valori migliori con il premio fair-play Menarini che in questa edizione ha ricordato il compiant campione Paolo rossi premio di Paolo rossi si per me è stato un amico è stato compagno il ragazzo che mi ha dato molto rispetto ad aver dato qualcosa oltre a Tardelli ad essere premiato anche l'ex nerazzurro anzi eMule era stato sorpreso anche emozionato che dopo 36 anni che sono andate via dalle 3 alle mie richiamano per ricevere un premio molto particolare molto attraente questo sta veramente felice e fra i premiati c'era anche chi giocava in casa come l'olimpionico e allenatore di Giuda Matteo Marco uncini sono onorato di fare parte di diventare ambasciatore del fair-play perché comunque da tutta la vita ch faccio scudo avevo 3 anni e mezzo e quindi è da tutta la vita che porta avanti questi valori e continuerò a farlo sicuramente per il resto è la mia vita grande soddisfazione d parte del sindaco Mario Agnelli per essere riusciti ad organizzare l'edizione numero 25 i premio fair-play internazionale Menarini si è svolto regolarmente il 2020 e siamo arrivat a questa edizione 25esima volta con fior di campioni frodi personaggi entusiasmo e direi messaggio ecco un bel messaggio che parte da Castiglion fiorentino nell'anno in cui lo sport italiano si è anche consacrato con dei grandissimi risultati e gran finale con Sini Mihajlovic che sia detto disponibile ad allenare la nazionale degli infermieri in segno d riconoscimento gratitudine io nel mio piccolo quando avevo chiesto maestose dato subito perché è un mio ringraziamento per quello che hanno fatto per me e per quello che hanno fatto in generale quando c'era già vanno sarà questa pandemia perché hanno rischiato la vita tanti sono morti ma nonostante tutto non sono mai risparmiato il





XXV Premio Fair Play Menarini - Sinisa Mihajlovic, Patrick Kluivert, Stephan Edberg

48 views • Sep 24, 2021

0 0 SHARE SAVE ...

Menarini Group
16.7K subscribers

SUBSCRIBE

XXV Premio Fair Play Menarini - Sinisa Mihajlovic, Patrick Kluivert, Stephan Edberg
Per saperne di più sulla XXV edizione https://www.menarini.com/it-it/news/f...

https://youtu.be/LForpt8lF50



https://youtu.be/Tu-MCNx2aio



XXV Fair Play Menarini Award - Tardelli, Mueller, Rodini, Cesarini (english)

50 visualizzazioni • 24 set 2021

1 0 CONDIVIDI SALVA ...

Menarini Group
16.600 iscritti

ISCRIVITI

XXV Fair Play Menarini Award - Tardelli, Mueller, Rodini, Cesarini (english)

To discover more: https://www.menarini.com/en-us/news/f...

https://youtu.be/AyT1jRedN9Q

il Giornale di Roma
sport & spettacolo

29° EDIZIONE

di Francesco Goccia

Premio

Fair Play Internazionale

C'è una legittima soddisfazione da parte del Giornale di Roma di entrare a far parte della sempre più grande famiglia del Premio Internazionale Fair Play Mecenate, come Media Partner di una manifestazione nata con lo scopo di promuovere e riconoscere i valori etici dello sport.

Fa anche piacere sottolineare come questo primo ingresso avvenga proprio nell'anno in cui viene celebrata la sua venticinquesima edizione. Un quarto di secolo di appuntamenti che hanno fatto costruire un Albo d'Oro di immensa ricchezza dal punto di vista quantitativo e qualitativo con una miriade di atleti, personaggi, società, associazioni che hanno praticato, promosso, esaltato e raccontato lo sport ai massimi livelli sia sotto l'aspetto agonistico con successi, prestazioni ed imprese che hanno suscitato l'entusiasmo degli sportivi, sia, soprattutto, sotto l'aspetto del comportamento morale che ha accompagnato il gesto atletico.

È un abbinamento necessario e irrinunciabile perché sappiamo benissimo quanto l'esempio del vincitore, diventi il modello a cui ispirarsi, in maniera particolare per il giovane aspirante atleta che prende il campione come punto di riferimento. Il campione ha, in un certo senso, il "dovere" di mostrare non solo i valori tecnici del gesto, del movimento tecnico o della giocata, ma ancor di più i valori del vero significato della parola "sportività".

Tutto questo è ben evidente nelle modalità e nelle finalità che hanno ispirato l'istituzione di questo Premio che si è prefisso un preciso obbiettivo che è diventato una missione, e che ha cercato di inviare un altrettanto preciso messaggio che aveva come destinatori non soltanto coloro che avrebbero potuto meritare il riconoscimento, ma anche coloro che avrebbero dovuto trarre insegnamento dai premiati. Cosa che ritroviamo espresso nell'Albo d'Oro.

Una missione e un messaggio che sono alla base, nel nostro piccolo ma ben determinato ambito, del Giornale di Roma che, pur nascendo a sostegno e supporto della passione sportiva, che non ci vergogniamo affatto a chiamare "tifo" di tanti appassionati che hanno a cuore le vicende della squadra giallorossa, non solo non rinuncia ai ricordati valori della sportività e dell'esempio per i giovani, ma ne ha fatto la sua bandiera, aprendo generosamente le sue pagine ai sogni e alle ambizioni dei settori giovanili e riservando un'attenzione "ante litteram" al calcio femminile prima ancora che arrivasse un'improvvisata scoperta dell'uguaglianza di genere trascurata per decenni. Il Giornale di Roma si avvicina con ammirazione al Premio di Castiglion Fiorentino sventolando con orgoglio la sua bandiera di Fair Play.

MEDIA PARTNER

SPORTITALIA è MEDIA PARTNER dell'evento.
Conduttori della serata saranno
❖ RACHELE SANGIULIANO
❖ LORENZO DALLARI

il Giornale di Roma

sport & spettacolo

NEW EDITION



EDITORIALE

Premio Fair Play Internazionale

C'è una legittima soddisfazione da parte del Giornale di Roma di entrare a far parte della sempre più grande famiglia del Premio Internazionale Fair Play Menarini, come Media Partner di una manifestazione nata con lo scopo di promuovere e riconoscere i valori etici dello sport.

Fa anche piacere sottolineare come questo primo ingresso avvenga proprio nell'anno in cui viene celebrata la sua venticinquesima edizione. Un quarto di secolo di appuntamenti che hanno fatto costruire un Albo d'Oro di immensa ricchezza dal punto di vista quantitativo e qualitativo con una miriade di atleti, personaggi, società, associazioni che hanno praticato, promosso, esaltato e raccontato lo sport ai massimi livelli sia sotto l'aspetto agonistico con successi, prestazioni ed imprese che hanno suscitato l'entusiasmo degli sportivi, sia, soprattutto, sotto l'aspetto del comportamento morale che ha accompagnato il gesto atletico.

È un abbinamento necessario e irrinunciabile perché sappiamo benissimo quanto l'esempio del vincitore, diventi il modello a cui ispirarsi, in maniera particolare per il giovane aspirante atleta che prende il campione come punto di riferimento. Il campione ha, in un certo senso, il "dovere" di mostrare non solo i valori tecnici del gesto, del movimento tecnico o della giocata, ma ancor di più i valori del vero significato della parola "sportività".

Tutto questo è ben evidente nelle modalità e nelle finalità che hanno ispirato l'istituzione di questo Premio che si è prefisso un preciso obbiettivo che è diventato una missione, e che ha cercato di inviare un altrettanto preciso messaggio che aveva come destinatori non soltanto coloro che avrebbero potuto meritare il riconoscimento, ma anche coloro che avrebbero dovuto trarre insegnamento dai premiati. Cosa che ritroviamo espresso nell'Albo d'Oro.

Una missione e un messaggio che sono alla base, nel nostro piccolo ma ben determinato ambito, del Giornale di Roma che, pur nascendo a sostegno e supporto della passione sportiva, che non ci vergogniamo affatto a chiamare "tifo" di tanti appassionati che hanno a cuore le vicende della squadra giallorossa, non solo non rinuncia ai ricordati valori della sportività e dell'esempio per i giovani, ma ne ha fatto la sua bandiera, aprendo generosamente le sue pagine ai sogni e alle ambizioni dei settori giovanili e riservando un'attenzione "ante litteram" al calcio femminile prima ancora che arrivasse un'improvvisata scoperta dell'uguaglianza di genere trascurata per decenni. Il Giornale di Roma si avvicina con ammirazione al Premio di Castiglion Fiorentino sventolando con orgoglio la sua bandiera di Fair Play.

XXV PREMIO INTERNAZIONALE
FAIR PLAY MENARINI



MENARINI

La 25 edizione

La principale novità di quest'anno sarà, all'interno del **Premio Fair Play Menarini**, il Premio speciale nella categoria "**Modello per i giovani**" dedicato alla memoria del grande campione **Paolo Rossi**: è un doveroso riconoscimento che è stato presentato in occasione della Conferenza stampa, alla sede nazionale della CONFAGRICOLTURA, dal comitato organizzatore del premio, insieme alla moglie di "Pablito", **Federica Cappelletti** che ha così commentato:

"Questa cosa mi riempie di orgoglio e di felicità, perché è un premio che rappresenta veramente Paolo. Tra tutti quelli che gli sono stati dedicati e che saranno dedicati, con tutte le richieste che sono arrivate, ho accettato veramente con entusiasmo questo premio perché è fatto di valori e perché accomuna il nome di Paolo ai giovani e al FairPlay.

Sono due cose alle quali Paolo credeva molto, lui voleva trasmettere ai giovani proprio questi valori di amicizia, di squadra, i valori veri dello sport. Aveva aperto questa accademia di calcio attraverso la quale, voleva trasmettere tutto questo e noi la stiamo portando avanti. Confermo che questo premio rappresenta proprio Paolo. Per questo io sono veramente contenta, è un premio tra l'altro che andrà a due persone speciali come Marco Tardelli ed Hansi Mueller, due amici di Paolo e soprattutto due persone vere, due persone che incarnano quelli che sono i principi sani dello sport e quindi sono davvero molto contenta"

Questo è il commento del **Presidente Angelo Morelli**, che anche quest'anno, nonostante tutte le difficoltà e problematiche, è riuscito ad organizzare ancora una volta un evento incredibilmente importante:

"L'idea di intitolare un premio Paolo Rossi è nata subito dopo la sua scomparsa. Già nel mese di gennaio avevamo contattato Federica e avevamo ottenuto la sua disponibilità perché ritenevamo Paolo Rossi non solamente il campione che ha esaltato il mondo negli anni '80 e '90 con i suoi gol e le sue gesta ma perché si è sempre comportato in maniera etica, di rispetto e di comportamento e con il suo sorriso, riusciva a risolvere sempre tutti i problemi, anche i più complicati.

Quindi da questo, è nata l'idea di realizzare questo premio, e in questa edizione consegnarlo a due campioni che comunque mantenevano una bella amicizia con Paolo e che nel tempo si sono sempre tenuti in contatto e questi sono stati Marco Tardelli e Hans Peter Mueller, che ho scoperto piacevolmente che parla un ottimo italiano e che sarà presente per tutta la durata dell'evento.

Poi tra i vari premiati, non vorrei dimenticare qualcuno, ma cito in particolare Stefan Edberg perchéw dopo tanti anni in cui lo abbiamo cercato, siamo riusciti finalmente ad avere una sua adesione e poi Sinisa Mihajlovic per quanto riguarda la categoria



sport e salute, per la sua storia; e poi abbiamo la straordinaria Katinka Hosszu, la nuotatrice più grande nei misti e tuttora detentrice di campionati e titoli mondiali e che ha vinto oltre 300 medaglie d'oro… e poi abbiamo Pierluigi Collina, il canottiere Romano Battisti, che è stato anche con Luna Rossa e poi Pierluigi





Marzorati, che è un pò l'icona insieme a Meneghin del basket italiano degli anni '70-'80, Eleonora Goldoni grandissima protagonista nel calcio femminile e Lucia Blini per quel che riguarda il premio intitolato a Franco Lauro per il giornalismo".

Il pensiero del **Vice Presidente Chiara Fatal**:

"Sul Premio Fai Play posso dire che quando siamo partiti nel 97 con l'idea di questo premio, personalmente ho subito curato la ricerca degli sponsor, ho cercato di fare promozione e di occuparmi della comunicazione. All'inizio, trovavo gente che mi guardava con gli occhi sgranati. Mi sembrava di leggere il loro sguardo "ma questi di che cosa parlano?" Abbiamo iniziato a parlare di Fair Play, un termine che nessuno conosceva, di conseguenza mi sentivo una marziana. I primi anni è stato veramente difficile far capire il perché della nascita di questo Premio, il perché di questo progetto e cosa volevamo realmente fare e dire. Poi piano piano, è diventato un termine sempre più conosciuto e anche ricercato, quindi poi non è stata più una novità. Dopo un inizio pieno di perplessità, siamo arrivati alla 25 edizione, una grandissima vittoria, abbiamo saputo trasmettere quelli che erano i valori di questo nostro progetto, e questo, anche grazie alla comunicazione che siamo riusciti a dare, grazie al nostro staff che ha fatto di tutto e di più per comunicare al mondo questa nostra iniziativa.

Per quanto riguarda il Premio Speciale intitolato a Paolo Rossi è venuto in modo naturale, come era stato naturale l'anno scorso, di intitolarne uno alla memoria di Franco Lauro che ancora oggi mi sembra impossibile che non ci sia più. Lui è stato, non solo il conduttore, ma colui che con noi ha lanciato il Premio, un amico fraterno, ed è stato inevitabile istituire un premio a lui intitolato. Così anche per Paolo Rossi è venuto spontaneo intitolare un Premio Speciale a lui che è stato veramente un grande uomo di Fair Play. Insieme alla moglie Federica, che ha accettato volentieri l'idea, abbiamo selezionato i candidati per assegnare questo primo premio.

In particolare mi ha fatto piacere che a Federica sia piaciuta la categoria del Premio intitolato a Paolo Rossi: Premio Modello per i giovani alla sua memoria. Devo dire che questo, rappresenta un grande risultato per noi perché Paolo, ha rappresentato il bello della nostra nazione, il bello dell'Italia nel mondo, il suo sorriso, la sua capacità di vivere lo sport.

Il messaggio che vogliamo mandare all'esterno è quello di concentrarsi sui risultati che si vogliono raggiungere, ma di farlo rispettando le regole, essendo etici nel comportamento; questo è il messaggio che vogliamo mandare una volta di più per la 25ª edizione, con un quarto di secolo di un premio, che rappresenta veramente il meglio, dal nostro punto di vista, dello sport internazionale.

Il traguardo raggiunto dal Premio ed il fatto che stia andando molto bene, da una parte ci fa enormemente piacere per tutti gli sforzi che facciamo, però dall'altro ci deve far riflettere, perché la nostra società è andata talmente a degradarsi che ha sempre più bisogno di messaggi come quelli che lanciamo noi. Venticinque anni fa forse, ancora non se ne sentiva il bisogno, oggi invece si sente eccome, soprattutto nei giovani, quindi dobbiamo riuscire a rialzare la testa e a tornare nuovamente a ragionare ognuno con il proprio cervello, riscoprendo i valori belli della vita. Proprio questo, rappresenta un po' i valori che vogliamo premiare e valorizzare attraverso i grandi campioni che hanno raggiunto grandi risultati e anche quest'anno ne abbiamo tanti".

Mario Agnelli

Incontriamo il Sindaco di Castiglion Fiorentino, Mario Agnelli, che dall'inizio del suo mandato, dal 2014, ha tenuto a battesimo per otto edizioni consecutive il Premio Internazionale Fair Play Menarini.

Sindaco, Castiglion Fiorentino ha aiutato il Premio Fair Play o è stato il Premio Fair Play ad aiutare Castiglion Fiorentino?

In un'ottica di tornaconto amministrativo economico politico si rischia di sminuire la portata di questa iniziativa. Personalmente sono uno di quelli che ammette candidamente che da quando il Premio è presente nella mia città ho cercato, prima di tutto di assimilare i concetti, gli ideali, i principi che ho sentito raccontare dei grandi personaggi dello Sport. La parola Fair Play diventa in questo modo non un concetto astratto ma un modo di interpretare tutto, dallo sport, alla politica fino alle vicende della vita in generale. La conquista sottolinea la forza dei singoli e la collettività ne trae un beneficio. Questo beneficio ce l'hanno coloro che vi partecipano, coloro che assistono dalla tv e coloro che vedono un bellissimo spettacolo in generale. Quello che resta però il principio di certi personaggi che magari selezionati e scelti accuratamente non vengono perché ti fanno un piacere, ma vengono portando qualcosa da raccontare, sono testimonial nel vero senso della parola. Quando parlavo di che tipo di aiuto poteva dare la manifestazione a Castiglion Fiorentino non mi riferivo al della specie di tornaconto ma mi riferivo al fatto che questo tipo di Premio sotto la regia di Angelo Morelli e Chiara Fatai sta diventando sempre più prestigioso con i suoi 25 anni di storia. Essendo una sorta di Olimpiade del Fair Play con tutti questi grandi personaggi di varie discipline che vendono tutto il mondo di certo ha contribuito a dare un po' di prestigio a Castiglion Fiorentino. Partendo quindi da quell'arricchimento personale di cui abbiamo parlato prima, una cittadina di 16000 abitanti che ha il pregio di trovarsi in Toscana e al centro d'Italia, ben collegato, si è trovato ad avere la ribalta in queste edizioni non ha avuto neanche un dare e un avere ma più un avere che non un dare. Abbiamo ricevuto tanta visibilità, tanta notorietà e, per essere pragmatico, è giusto ricordare che attraverso questa iniziativa abbiamo acquisito il diritto a partecipare ad un bando europeo, nel 2018, che ci ha riconosciuto come una delle quattro città europea dei testimoni del Fair Play tradotto anche con dei fondi comunitari per questo tipo di valorizzazione e quindi unendo i principi ed i valori del Fair Play a quelli amministrativi ed economici posso dire che il vantaggio è stato anche quello, e la cosa non è del tutto trascurabile.



Gruppo Menarini

Valeria Speroni Cardi
Director of Menarini Corporate Press & Media Relations

Rispettare l'avversario e personificare appieno i valori del Fair Play per Menarini è fondamentale. Il Gruppo Menarini si impegna ogni giorno nella ricerca di nuove cure e per affrontare questo è necessario avere il Fair Play nel DNA. Trovando i propri valori rispecchiati in questa missione, nell'ultimo decennio il Gruppo ha voluto coniugare il proprio nome al premio per mantenere vivo il sogno di far emergere quei principi e comportamenti etici che stanno al centro del fair play, in ogni ambito, anche quello lavorativo.

Menarini vuole omaggiare i campioni che portano i valori dello sport e della vita in giro per il mondo, rappresentando un esempio positivo per le nuove generazioni.

Ormai da anni l'azienda ha deciso di affiancare il premio come title sponsor perché ci riconoscevamo nei principi guida e nei sentimenti del di questo valore. Già dai primi contatti con Angelo Morelli e Chiara Fatai, ideatori del Premio Fair Play, abbiamo capito quanto fosse importante dare valore a tutti coloro che nella loro vita sportiva hanno dimostrato che un gesto di Fair Play può essere compatibile con la vittoria e con il successo. I premiati sul palco del Fair Play Menarini non sono solo i grandi campioni, quelli più conosciuti, ma anche tanti altri sportivi le cui gesta di correttezza, possano fare più fatica a essere notate ma non sono per questo meno importanti. Gli ambasciatori del Fair Play sono l'esempio per le nuove generazione e devono essere presi come modello di comportamento non solo sul campo sportivo ma anche nella vita, come il premio dedicato a Paolo Rossi. Gli "Ambasciatori" del Fair Play Menarini a livello nazionale e internazionale sono campioni indiscussi del mondo dello sport e della concorrenza leale come Zico, Valentina Vezzali, Batistuta, Fisichella, Bergomi, Innerhofer, Carolina Kostner, Klammer, George Weah, Carlton Myers, Michael Schumacher, Isinbaeva, Eriksson, Danilovic, Franco Lauro, i fratelli Abbagnale, Kukoc, Inzaghi, Giusy Versace, Castrogiovanni, solo per nominare alcuni.

Il premio Fair Play è ormai arrivato ad un quarto di secolo, e ad oggi Menarini è ormai parte integrante del premio. Siamo orgogliosi che sia la Toscana il luogo dove si svolgerà la manifestazione, non solo Castiglion Fiorentino per la serata di premiazione ma anche a Firenze, città dove Menarini ha la sua casa madre. Proprio qui faremo la cena di gala a Piazzale Michelangelo dove avremo modo far conoscere meglio i grandi sportivi premiati. Sport ma non solo, pensiamo al premio speciale Franco Lauro che sarà consegnato alla giornalista Lucia Blini ma anche, come lo scorso anno, al premio consegnato alla Fnopi (federazione infermieri) per la lotta contro il COVID e ancora agli studenti che eccellono sia nella propria disciplina sportiva che nello studio.

"La xxv edizione del Premio Fair Play-Menarini sara' anche l'occasione per celebrare, attraverso i valori dello sport, l'enorme sforzo che operatori sanitari, ricercatori, volontari e tutti coloro che sono impegnati in prima linea stanno compiendo per uscire da questa terribile pandemia"."In questo periodo, tanto atteso, di ripartenza – ha aggiunto Ennio Troiano, Direttore Corporate Risorse Umane del gruppo Menarini- – ci auguriamo che i valori del fair play, fondati sulla condivisione di principi che rappresentano la vera essenza dello sport, siano il faro che ci guidi nell'affrontare le sfide del futuro".



Rachele Sangiuliano



Campionessa nello sport ma anche nella vita. Questa è Rachele Sangiuliano campionessa del mondo con la nostra nazionale di pallavolo nel 2002 in Germania.

Quella finale contro gli Stati Uniti ha fatto innamorare un paese intero, sono stati tantissimi infatti gli italiani incollati davanti al televisore. Una partita incredibile, emozionante, bellissima con la vittoria 3-2 delle nostre ragazze grazie ad una schiacciata impressionante di Elisa Togut che ha così lanciato le azzurre sul tetto del mondo.

Rachele da quattro anni, presenta il premio Fair Play e lo fa con grande eleganza e professionalità, un mix che sul palco la rende bellissima e bravissima.

La pallavolo è stato il tuo primo amore oppure in precedenza hai fatto qualche altra disciplina?

"Prima della pallavolo ho fatto il nuoto ma solamente perché abitavo vicino a Jesolo sul mare e quindi i miei genitori volevano che sapessi nuotare. Subito dopo, verso i 9-10 anni, come tanti bambini della mia generazione, guardavo in televisione i cartoni animati e ce n'era uno in particolare che mi aveva rapita. Ovviamente quel cartone era Mila e Shiro, mi sono letteralmente innamorata delle gesta di questa ragazza e allora da lì in poi, ho detto basta occhialini, cuffie e iniziamo a mettere le ginocchiere. Volevo fare l'attacco laser di Mila…"

Rachele, qual è il primo bel momento che ti viene in mente legato alla pallavolo?

"Sicuramente il primo scudetto giovanile, avevo 17 o 18 anni che è coinciso anche con il primo successo importante della società in cui giocavo e in cui sono anche cresciuta. Dopo è arrivata anche la serie A però il primissimo momento che ricordo con piacere è questo e tra l'altro c'è anche un aneddoto che mi piace raccontare di questa partita. Abbiamo giocato ad Ornegna e a bordo campo c'era una bambina piccola che teneva in mano



un cartello della nostra squadra e quando mi sono avvicinata, mi ha detto festante - tu sarai premiata come miglior giocatrice della partita - ed effettivamente è andata proprio così.

A distanza di qualche anno, durante un ritiro della nazionale, una mia compagna, Paola Cardullo, mi si è avvicinata e mi ha detto sorridendo: ti ricordi ad una finale nazionale una bambina che teneva un cartello a bordo campo e che ti aveva detto che avresti vinto il premio di miglio giocatrice? Bene quella bambina ero io.

Non ci volevo credere, quella rivelazione mi aveva scioccato, perché ovviamente non avrei mai potuto legare quella bimba a Paola. Ne ha fatta di strada quella ragazzina che è diventata con il tempo, uno dei liberi più forti che la nostra nazionale ha mai avuto ma aggiungo tanche, tra i più forti di sempre al mondo"

Tu hai avuto il grande merito di raggiungere la maglia azzurra quando la nostra nazionale era composta da atlete di altissimo livello e questo ti rende ancora più grande. Cosa si prova a vestire quella maglia, a rappresentare il tuo Paese?

"È un sogno che si avvera. Quando vedevo Mila e Shiro dentro di me dicevo che un giorno avrei voluto avere la maglia della nazionale numero 7 proprio come Mila vestiva quella del Giappone. Questo è diventato un po' il mio obiettivo, ricordo che la prima volta che mi hanno dato questa maglia, avevo 14 anni ed è stato il coronamento di un sogno. Ovviamente quello non era un punto di arrivo, era solamente quello di partenza perché quando giochi nel club e sei tra le più bravine, ti confronti sempre con le stesse ragazze della tua squadra, però poi quando arrivi in nazionale ti si allargano di parecchio gli orizzonti. È un momento di grandissima crescita sia a livello personale che professionale, almeno per me lo è stato. A a 14 anni cominci a girare il mondo, ti ritrovi fuori di casa, le estati passano veloci e ti ritrovi adulto dopo avere però macinato tantissima esperienza"

Il premio Fair Play va al là dell'aspetto prettamente sportivo, gli atleti vengono premiati per quello che fanno fuori dal campo, per i valori che trasmettono. Tu da un po' di anni lo presenti, quali sono le tue emozioni?

"Io già conoscevo il premio internazionale Fair Play, poi quattro anni fa quando mi ha chiamato Lorenzo Dallari chiedendomi di aiutarlo nella conduzione, ho accettato subito senza alcuna esitazione. Questo perché ti ritrovi in contatto con grandissimi campioni ed è sempre una grande emozione, vengono raccontate storie che vanno oltre il risultato sportivo. Sono storie incredibili, di persone che hanno veramente tanto da trasmettere e ogni anno è una scoperta continua. Questa è la quarta edizione che conduco ma l'emozione è sempre quella della prima volta.

È un evento super e molto interessante, sia le persone che lo guardano dalla televisione e sia per quelle che hanno la fortuna di essere presenti in piazza a Castiglion Fiorentino.".

Ti è mai capitato di vivere in prima persona un momento di Fair Play?

"La disciplina e il rispetto delle regole si imparano fin da piccoli e sono cose che si dovrebbero dare anche un po' per scontate; in più la pallavolo è uno sport in cui non c'è effettivamente un contatto e questo riduce già di molto le opportunità che ci possano essere degli scontri. Quello che mi è sempre stato insegnato dai miei allenatori è il rispetto verso la mia squadra, le mie compagne, le avversarie, gli arbitri.

Una cosa che mi viene in mente è che nella pallavolo era stato introdotto il cartellino del Fair Play. Veniva assegnato quando qualcuno si autoaccusava di qualcosa che aveva fatto. Ad esempio su un attacco a muro, con l'arbitro che non vede il tocco del difensore, il 90% delle volte stanno tutti zitti. Se invece in quella circostanza un giocatore alza la mano e dichiara di averla toccata, viene visto come un gesto di Fair Play e quindi in quel caso gli veniva assegnato il cartellino.

Credo comunque che a prescindere da tutto la cosa importante che ritroviamo anche nello spirito del premio è l'atteggiamento, il modo di comportarsi, di rapportarsi con i tifosi e con le persone che ti stanno intorno. Un campione deve essere da esempio sia dentro che fuori dal campo e questo non lo deve mai dimenticare"

Roberto Brunamonti

Ci sono diversi giocatori che hanno segnato delle epoche importanti nel Basket, uno di questi, è stato senza dubbio Roberto Brunamonti. Classe, tecnica, tenacia, determinazione, sono un mix che lo hanno reso uno dei migliori italiani di sempre. Con le sue magie è riuscito ad infiammare i palazzetti.

Roberto, la pallacanestro è stato il tuo primo amore oppure inizialmente hai provato anche altri sport?

"Da piccolino ho iniziato a giocare a tennis, mi affascinava come sport e vedevo solo quello, poi sfortunatamente da un certo punto di vista e fortunatamente dall'altro ho scoperto la pallacanestro.

Questo avvicinamento c'è stato perché a Spoleto, dove vivevo io c'era un solo campo e d'inverno con il freddo e la neve non si riusciva a giocare.

Per non stare fermo ho seguito i miei compagni di squadra che giocavano tutti a basket e così ho iniziato a giocare anche io.

Da quel momento in poi è scattata la scintilla ed è iniziato l'amore per questo straordinario sport che mi ha preso in maniera totale; ho cominciato così a giocare con la scuola media Dante Alighieri, che partecipava a un campionato e ho lasciato il tennis anche se poi, ho continuato a seguirlo in televisione, perché è uno sport che comunque continua a piacermi"

Se ti dovessi chiedere qual è il primo momento bello che ti viene in mente legato al Basket cosa mi risponderesti?

"La prima cosa che ricordo con particolare piacere è relativa sempre a questo periodo in cui mi sono avvicinato al Basket. Con questa squadra infatti, noi abbiamo partecipato al campionato allievi che era non solamente umbro ma anche laziale.

Il destino ha voluto che giocassimo contro la squadra di Rieti, società che ha una tradizione importante in questo sport.

Ricordo che perdemmo la partita, loro del resto avevano un grande settore giovanile ed erano decisamente più bravi e completi di noi, però io giocai una partita molto importante e da quel momento in poi i dirigenti mi iniziarono a seguire. Sostanzialmente poi, l'anno successivo iniziai la mia avventura a Rieti.

Quella prima partita quindi per me è stata importantissima perché mi ha permesso di andare a giocare in una squadra che faceva la serie A, che aveva un settore giovanile importante, dove venivano curati tutti gli aspetti e in cui sono rimasto per ben sette anni.



Tu hai indossato la maglia azzurra per tanti anni, cosa si prova a rappresentare la propria nazionale?

"Quando arrivi ad indossare la maglia della nazionale realizzi un sogno.

Chi fa sport, qualsiasi sia la disciplina, sogna sempre di indossare l'azzurro.

Io ho avuto la fortuna di metterla quella casacca a 19 anni e l'ho tenuta stretta a me per 14 anni. È qualcosa di indescrivibile, la sensazione che hai e che provi è sempre la stessa, non è che dopo una o due volte che la indossi ti ci abitui, provi sem-

pre nuove emozioni perché rappresenti un paese, quando senti suonare il tuo inno e tu sei lì a rappresenta il la si una nazionale è davvero tutto bellissimo. Se poi vinci anche una medaglia arrivi a momenti impagabili che faccio sinceramente fatica a spiegare"

Nella tua carriera hai ottenuto tanti successi, tante vittorie che ti hanno reso uno dei giocatori più vincenti in questo sport. Da qualche anno a questa parte, hai anche ricevuto una nomina molto importante che è quella di ambasciatore Fair Play, la giuria ti ha votato tra gli atleti che si sono contraddistinti nella loro carriera e hanno meritato tale titolo.

"Essere premiato con questa splendida onorificenza è stata per me una grandissima soddisfazione, perché non sei ricordato solamente per i tuoi successi e per quello che hai vinto insieme ai tuoi compagni ma sei premiato perché in te la gente, ha visto una persona che si esprime all'interno di determinate regole, di situazioni positive. Quella attuale è la 25 edizione del Premio Internazionale Fair Play, e se non sbaglio, non vorrei ricordare male ma io fui premiato in una delle primissime edizioni, se non proprio la prima e questo per me è stata una grande gioia perché ad assegnarti il premio c'è un'importantissima giuria che vede in te delle cose importanti. Nello sport così come bella vita, non puoi barare, chi entra in gioco sei tu e quindi se quello che fai è preso da esempio, vuol dire che sei riuscito a trasmettere dei valori significativi, importanti. È ovvio che a me, come a tutti gli sportivi fa piacere vincere, le vittorie sono belle, sono importanti ma è importante anche saper accettare le sconfitte, i passi falsi.

Questo non vuol dire che uno non ci deve stare male o che deve fare finta di niente, ovviamente ad ognuno di noi dispiace quando arrivano le sconfitte, ma bisogna essere sportivi, dare una mano a chi si è dimostrato migliore di te e andare avanti, ripartire sempre nel massimo rispetto delle regole e del Fair Play"



Dino Meneghin

Dino Meneghin è una leggenda dello sport azzurro ed è anche l'unico cestista italiano ad essere iscritto nella Hall Of Fame del Basket mondiale. Negli anni '90 è stato eletto miglior giocatore d'Europa.

Campione d'Europa nel 1983, Vice Campione Olimpico a Mosca 1980 e poi Trofei di ogni tipo con la sua leggendaria Ignis Varese; dopo essersi ritirato è stato Presidente della FIP dal 2008 al 2013 e successivamente dal 2016, per iniziativa di Gianni Petrucci, Presidente Onorario sempre della FIP.

Una stella di prima grandezza.

Dino, quando hai iniziato con lo sport c'è stato subito il Basket nel tuo DNA oppure c'è stato anche qualche altra disciplina?

"No, ho iniziato la mia attività sportiva con il lancio del disco e getto del peso a livello scolastico. Il mio professore di Educazione fisica, grande patito di atletica, vedendomi già piuttosto grosso mi aveva indirizzato a queste due discipline. L'approccio al basket fu invece casuale perché andai a vedere una partita di un torneo scolastico ed uno degli allenatori, Nico Messina, era il responsabile del settore giovanile dell'Ignis Varese, così mi ha strappato all'atletica e dopo poco è iniziata la mia avventura".

Oltre a Nico Messina a quale altro allenatore è particolarmente legato Dino Meneghin?

"Un po' a tutti, anche perché da questo punto di vista sono stato fortunato, hanno avuto la pazienza e la capacità di insegnarmi tutto del basket. In Nazionale ho trovato Giancarlo Primo, grande allenatore, aveva la capacità di insegnare a divertirci anche nel giocare in difesa, non solo in attacco. Poi ho avuto Aza Nikolic negli anni '70, che a quelli della mia generazione ha insegnato ad essere dei veri professionisti, il suo credo era basato sul lavoro, sul sacrificio ed è riuscito a creare un gruppo fortissimo a livello europeo ma forse anche mondiale. Poi ricordo Sandro Gamba che ho avuto, tra Varese e la Nazionale. Portatore sano di una ventata di americanità essendo un grande fautore del basket USA con una speciale attenzione all' attacco, basato sulla velocità di esecuzione. A Milano, ho avuto Dan Peterson, lui mi ha fatto capire che potevo giocare ancora ad alti livelli per molti anni, nonostante personalmente pensavo che a 30 anni fossi finito. Invece lui ha avuto fiducia nelle mie qualità e mi ha aperto una porta che per me sembrava già chiusa. Preparatissimo a livello tecnico era anche un grande psicologo, un grande personaggio, è diventato famoso anche fuori dal basket, simpaticissimo con questo suo accento alla Don Lurio, un grande comunicatore! E poi Bogdan Tanjevic che mi ha voluto per



3 anni a Trieste quando avevo già 40 anni. Aveva l'idea di farmi fare un po' da chioccia ad un gruppo fantastico che stava creando con Fucka, Pilutti, Cantarello, De Paul, Bodiroga. Pertanto a tutti questi grandi coach sarò per sempre riconoscente perché mi hanno insegnato le cose giuste da fare".

Un ricordo di due compagni uno con Varese, Bob Morse e l'altro con la Nazionale, Pierluigi Marzorati?

"Bob Morse lo chiamavo Juke box, mettevi dentro 300 lire e lui ti faceva 3 canestri di fila. Persona straordinaria, tranquillo e consapevole dei propri mezzi e questa sicurezza aveva la capacità di trasmetterla ai compagni. E poi era un tiratore micidiale, rimbalzista, grande difensore, un giocatore completo. In 9 anni di Varese ha realizzato quasi 9000 punti, con una media di quasi 1000 punti a stagione, senza il tiro da 3. Siamo rimasti in ottimi rapporti e spesso ci vediamo, perché dopo il basket ha iniziato ad insegnare l'italiano al St. Mary's College in Indiana e ogni anno organizza un tour in Italia con i suoi gruppi; è sempre una bella occasione per rivederci insieme ai vecchi compagni di Varese.

Pierlu, grande compagno di nazionale, un giocatore completo con delle gambe possenti da ciclista. Impreziosiva il suo gioco con la sua proverbiale velocità che lo ha fatto diventare senza alcun dubbio, uno dei migliori playmaker d'Europa.

Persona posata, attenta ai particolari e sempre molto impegnato, visto il suo percorso universitario che lo ha portato a diventare un Ingegnere Civile. Un compagno di squadra ideale".



Che sensazione ti ha dato ricevere il titolo di Commendatore della Repubblica Italiana?

"Un titolo che mi ha fatto un immenso piacere perché mi è stato conferito per meriti sportivi ma io non sono un atleta che ha praticato una disciplina individuale, pertanto questa onorificenza la devo condividere con i miei compagni, con la mia squadra, con i miei allenatori e tutti coloro che mi hanno aiutato nel mio percorso sportivo".

A livello individuale però, c'è da dire che negli anni '90 sei stato eletto miglior cestista d'Europa, iscritto nella Hall of Fame e uno dei tre italiani, insieme a Cesare Rubini e Sandro Gamba, membro della prestigiosa Naismith Memorial Basketball Hall of Fame.

"Sono stato a Springfield dove c'è la sede del museo-memoriale ed è stata un'esperienza straordinaria. Conoscevo tantissimi di loro ma loro non conoscevano me e nel fare il tour di questo splendido museo, vedere la mia foto appesa vicino a delle vere e proprie leggende del basket mondiale è stato emozionate. Anche per questo però, condivido questo onore con i miei compagni perché se ci sono arrivato è perché ho giocato con grandi giocatori in grandi squadre. Idealmente in questa Hall of Fame sono tutti presenti".

Cosa hai pensato quando ti è stato comunicato che ti era stato assegnato il Premio Fair Play?

"È stata una sorpresa perché non mi aspettavo di ricevere un riconoscimento del genere, ricordo che nella stessa serata fu premiato anche Emiliano Mondonico. È un riconoscimento al lavoro, al sacrificio, alla dedizione per uno sport che ho sempre amato e dove ho sempre cercato di dare il meglio di me stesso. Debbo dire che non sono sempre stato uno stinco di santo ma giocando sotto canestro, con avversari possenti e fisicamente molto dotati, dovevo in qualche modo difendermi pur mantenendo il rispetto per tutti. Ho sempre risposto per le rime a quelli che cercavano di sopraffarmi, quindi rispetto per tutti ma paura di nessuno. Alla Simmenthal Milano, negli anni '70, c'era Arthur Kenney, giocatore fortissimo e molto simile a me dal punto di vista caratteriale col quale ho avuto contrasti duri. Col passare degli anni siamo rimasti amici e quando si può ci frequentiamo. Al di fuori del campo rimane sempre il rispetto e l'amicizia".

Un campione come te che ha vissuto lo sport ad alti livelli, ricoprendo anche diversi ruoli, che insegnamento può suggerire ai ragazzi che stanno per iniziare un'attività sportiva di qualsiasi genere

"Innanzi tutto a livello giovanile, bisogna capire per quale sport si è portati e per farlo bisogna conoscere bene il proprio fisico. Poi si deve amare quello che si è scelto perché solo così sei disponibile al lavoro, alla fatica, al sacrificio che quella determinata disciplina ti richiede. Bisogna poi essere attenti e grati a chi ti segue nel percorso di miglioramento tecnico e iniziare il prima possibile a fare una vita veramente da atleta, compreso il mangiare, il dormire, frequentare amicizie che non distraggano. La parola d'ordine è amare quello che si fa, perché se la tua attività la ami veramente non ci sono problematiche insormontabili. L'allenamento costante ti fa capire i tuoi miglioramenti, ti dà più forza per andare avanti. Non basta dire che si vuole diventare campioni, per ottenere quel risultato, bisogna fare tantissime rinunce e sacrifici che bisogna essere pronti ad affrontare, compreso il non abbattersi davanti alle difficoltà, agli insuccessi".

Grazie Super Dino!

Francesca Porcellato

Lo Sport paralimpico è una bellissima realtà in cui gareggiano degli atleti incredibili, speciali. Atleti che hanno voglia di dare del tu alla vita e che sono da esempio a tutti per la loro grinta, per la loro determinazione e voglia di non mollare mai. Francesca Porcellato quando era ancora bambina, voleva solamente giocare e divertirsi, il suo sogno era quello di correre veloce. Quando aveva diciotto mesi purtroppo, la vita le ha messo davanti un ostacolo pesante, infatti un brutto incidente l'ha resa disabile, catapultandola in tutt'altra realtà rispetto a quella che chiunque di noi può sognare.

Da quel momento in poi però, Francesca ha reagito, ne è uscita ancora più forte e ha continuato a rincorrere il suo sogno, iniziando a correre davvero veloce.

"Il mio è un sogno di una bambina che si è trasformato in realtà, è un'avventura cominciata tanti anni fa che continua ancora oggi. Tutti i bambini hanno un sogno, c'è chi vuole fare il medico, chi il veterinario, chi la parrucchiera e io stranamente volevo fare l'atleta, volevo correre veloce.

Quando avevo solamente diciotto mesi ho avuto questo incidente che mi ha reso disabile e quando dicevo questa cosa, cioè che volevo correre veloce, sembravo una ragazza pazzerella. Dentro di me però, io ero realmente convinta che ci sarei riuscita. La mia quindi, è la storia di un sogno che si è avverato, di una bambina che non si è mai arresa ai pregiudizi, alla non credenza della gente e ha raggiunto il suo obiettivo"

Un sogno che non è arrivato per caso ma che ti sei conquistata passo dopo passo e questo lo rende ancora più bello.

"È vero e sono riuscita a realizzarlo nel migliore dei modi. Pensa che mi sono cimentata in ben 3 discipline e ho partecipato ad 11 Paralimpiadi.

Il mio obiettivo iniziale era quello di correre veloce, non pensavo alle Olimpiadi, ai mondiali, alle medaglie, pensavo solo al



piacere della corsa e a quel al vento che ti sbatteva in faccia. Volevo sentire le braccia girare veloci su quella carrozzina che mi avrebbe permesso di raggiungere il mio sogno, non avrei mai pensato ad altre soluzioni anche perché non le ho, dunque a me non interessava la maniera, quello che mi interessava era il risultato di poter provare la felicità, di essere veloce e avere questo vento in faccia. Da qui sono arrivate tante soddisfazioni, la prima con l'atletica dove ho fatto tutte le discipline dai 100 metri alla maratona, poi sono passata allo sci di fondo e sono riuscita anche a correre sulla neve; e anche questo è stato un altro sogno che si è avverato perché crescendo e muovendomi su una sedia, la neve era sempre bella da vedere ma per me rappresentava un ostacolo, era amore ma anche odio. Lo sci invece mi ha permesso di muovermi, di andare per i boschi e fare delle cose che mi piacciono tantissimo.

Infine è arrivata la velocità con la bicicletta e devo dire che con questa disciplina si va davvero veloci, di vento in faccia ne ho veramente tanto; è un'avventura che continua, che mi piace e mi regala tante emozioni"

Quando si vede una gara, spesso si da spazio al risultato, al gesto del momento ma non si pena mai alla fatica che c'è dietro, a quello che si fa per prepararsi a una gara.

"Questa è una bellissima domanda perché quello che hai detto, succede praticamente sempre. Spesso e volentieri quando finiscono le gare, nelle domande che ci vengono fatte ci vengono chiesti i risultati ottenuti e le emozioni della vittoria. Non ci viene mai chiesto cosa ci sia dietro e ti posso garantire che molte volte il percorso, conta molto rispetto al risultato. C'è tanto sacrificio, tanto lavoro, io poi lo faccio come professionista e quindi sono impegnata tutta la giornata, mi alleno dalle 4 alle 5 ore al giorno in base alle tabelle e alla stagione. Si fanno tante rinunce, che poi alla fine sono anche belle rinunce, perché quando le fai per qualcosa che ti piace, diventano degli stili di vita che tu accogli favorevolmente. Però devi stare attenta all'alimentazione, al riposo, alla conduzione della giornata che comunque deve permetterti di arrivare all'allenamento riposata per poter rendere al massimo. Tra i tanti sacrifici, c'è anche quello che vedi meno la tua famiglia, vedi meno i tuoi amici, insomma c'è tanto lavoro e tanti pensieri perché i risultati non sono una formula matematica e possono venire oppure no. Però il tutto è fatto con leggerezza perché stai facendo qualcosa che ti piace e ti da soddisfazione.

Quando correvo i 100 metri, in 16 secondi mi giocavo anni di lavoro e di fatica.

L'esempio lampante che faccio è Pechino. Sono arrivata in grande forma però poi ho preso un'infezione e l'Olimpiade se n'è andata e ho perso la medaglia per 2 centesimi"

Le emozioni che hai provato nel ricevere il premio Fair Play, nel sapere di essere stata scelta come esempio...

"Ricevere il premio Fair Play per me è stata una gran bella soddisfazione.

Quando sono stata chiamata e me l'hanno detto non ci volevo credere, pensavo che forse si potessero essere sbagliati e invece era tutto vero, mi avevano proprio scelto. I premi quando li ricevi sono tutti belli e ti fanno sempre piacere perché sono riconoscimenti ai tuoi risultati e quindi vanno a soddisfare quelli che sono stati i tuoi sacrifici, il tuo impegno, quello che hai fatto.



Però poi, ci sono premi e premi e questo internazionale del Fair Play lo considero veramente importante perché premia i valori dello sport, il comportamento e a me riceverlo ha davvero riempito il cuore. Qui si va oltre ai risultati sportivi, in me hanno visto la ragazza che ha tenuto la condotta di gara giusta, corretta e quindi è tutto molto bello.

Anche perchè la figura dello sportivo è importante.

"Lo sportivo deve essere un esempio, un punto di riferimento, deve riuscire a trasmettere i giusti valori perché la risonanza di quello che fa è notevole.

Io ritengo lo sport, il mezzo più diretto per entrare nella testa e nel cuore della gente e quindi aver avuto l'opportunità di ritirare questo premio per me è stata davvero tanta roba. È il premio di cui vado più fiera e che occupa un posto particolare nel mio cuore"

Klaus Dibiasi



Una leggenda del nostro sport è senza alcuna ombra di dubbio Klaus Dibiasi.

Atleta straordinario, ha partecipato a 4 edizioni delle Olimpiadi ed è sempre andato a medaglia. Nel '64 a Tokyo ha vinto l'argento dalla piattaforma e poi nelle successive tre edizioni, ancora dalla piattaforma, è salito sempre sul gradino più alto del podio. Medaglia d'oro nel '68 a Città del Messico, nel '72 a Monaco e nel '76 a Montreal. Per non farsi mancare niente è arrivato anche un secondo argento olimpico nel '68 dal trampolino.

In totale ha partecipato a 12 edizioni delle Olimpiadi, dopo le 4 da atleta, ne ha collezionate altre 5 da allenatore e 3 da dirigente.

Ha disputato 2 mondiali, nel '73 a Belgrado medaglia d'oro dalla piattaforma e medaglia d'argento dal trampolino; nel '75 a Cali oro dalla piattaforma e argento dal trampolino.

Tre sono invece gli europei, nel '66 a Utrecht medaglia d'oro dalla piattaforma; nel '70 a Barcellona medaglia d'argento dalla piattaforma e ancora argento dal trampolino; nel '74 a Vienna medaglia d'oro dalla piattaforma e medaglia d'oro dal trampolino.

Klaus, il modo dei tuffi è stato il tuo primo amore oppure in precedenza c'è stata qualche altra disciplina?

"La specialità dei tuffi è stata la mia prima e unica disciplina, non mi è saltato in testa per caso o da un momento all'altro di tuffarmi, è una cosa che ho ereditato da mio papà che aveva già fatto le Olimpiadi di Berlino nel 1936.

Lui ha gareggiato per tre nazioni, la Germania, l'Austria e in primo luogo l'Italia con la quale ha partecipato alle Olimpiadi; poi ha continuato la sua carriera anche da allenatore. Insomma avevo una bella e lunga tradizione di famiglia"

Questa tradizione ti ha aiutato nel conoscere da subito questa specialità?

"Assolutamente si e aggiungo che queste sono anche le condizioni migliori per un atleta per riuscire ad emergere. Io ad esempio, ho potuto conoscere l'ambiente e viverlo fin da quando ero piccolo, perché mentre giocavo in piscina, mio papà era lì che si tuffava, che insegnava agli altri questa disciplina e quindi avevo un esempio davanti a me eccezionale. Mi sarebbe



servita solo la famosa scintilla per cominciare l'allenamento"

Al momento del tuffo quando un atleta è sul trampolino, c'è un po' di preoccupazione, di paura, soprattutto quando l'altezza è importante?

"Ovviamente quella dei tuffi è una disciplina un po' particolare e quando ti stai per tuffare un po' di paura c'è, soprattutto quando effettui dei tuffi nuovi.

Il tutto però, viene cancellato dall'enorme gratificazione che ricevi dopo che sei riuscito ad effettuarlo. Il tuffatore vive un po' di questo, di soddisfazioni, di riuscire a fare quello che propone. Si tratta di tuffi sempre più difficili, è come un castello che va costruito, si comincia sempre dal basso, dai primi tuffi che si fanno da bambini che sono quelli più elementari in cui le paure sono relative, perché non ci si può far male più di tanto e poi piano piano si iniziano a salire i trampolini, da 3 poi da 5, da 7 fino a quello da 10 metri".

C'è tanta differenza quando si prepara un programma per un trampolino da 3 oppure da 10 metri?

"Il tuffo in se per se è lo stesso, la partenza è un po' diversa perché dal trampolino bisogna imparare ad andare d'accordo con una pedana molto elastica e all'inizio non è facile, però anche lì i bambini cominciano con i tuffi semplici, da fermo, poi si impara la rincorsa.

Dalla piattaforma invece in teoria è un po' più semplice perché la piattaforma è ferma non si muove. Quello che posso dire è che abbiamo avuto una campionessa olimpica cinese a 13 anni perché da 10 metri il bambino più è giovane e più riesce ad emergere. Vedendo questo, la Fina, la federazione internazionale, ha deciso di mettere l'età minima a 14 anni, proprio per salvaguardare i bambini. Per evitare che vengano mandati a gareggiare dai 10 metri bambini di 9-10 anni che non avrebbero le cartilagini mature e rischierebbero di subire dei danni"

Come è stato il tuo rapporto con un altro grande campionissimo dei tuffi e tuo compagno di nazionale come Giorgio Cagnotto?

"Con Giorgio Cagnotto siamo stati da sempre amici, anche se poi dal trampolino e dalla piattaforma ci davamo battaglia, una volta andava bene all'uno e una volta andava bene all'altro. Giorgio era più bravo dal trampolino perché era un po' più piccolino, più esplosivo mentre io ero più bravo dalla piattaforma.

Devo dire che se non ci fosse stato Giorgio Cagnotto sulla mia strada, non so se avrei raggiunto i risultati che ho raggiunto, perché con lui era sempre una sfida continua, non solo in gara ma anche in ogni allenamento".

Klaus tu sei stato abituato a ricevere premi ed onorificenze. Ci racconti la tua emozione quando hai saputo di essere stato scelto come vincitore del Premio Internazionale Fair Play?

"Devo dire che negli anni mi sono stati proposti da alcune associazioni diversi premi, grandi, medi, piccoli, e all'inizio non mi ero reso subito conto dell'entità e dell'importanza di questo riconoscimento. Poi invece ho capito bene di cosa si parlava e mi sono reso conto del valore di questo riconoscimento che è altissimo, a livello mondiale.

In occasione della serata in cui sono stato premiato ho potuto incontrare tanti grandi campioni che hanno fatto la storia nei vari sport in Italia e nel mondo. Quest'anno si festeggiano i 25 anni del premio ed è un risultato importante e per niente scontato. È un po' come alle Olimpiadi, ci sono tutte le vari specialità, i vari campioni, si salta da uno sport all'altro e questo rende il premio unico.

Io faccio parte anche della giuria, il presidente Morelli mi manda sempre l'elenco degli atleti proposti e anche io nel mio piccolo, posso dire che contribuisco alla scelta dei premiati"

Quale potrebbe essere un messaggio da lanciare ai ragazzi che si avvicinano allo sport?

"Una delle motivazioni principali che non deve mai mancare nello sport è quella di avere la gioia e il piacere di praticarlo.

L'ideale poi, sarebbe che nelle scuole elementari ci fossero delle ore di educazione fisica dove il professore possa testare gli alunni, dicendo ad ognuno quale disciplina è più indicata. Questo però non lo abbiamo e un po' ci manca perché attualmente sono le società private a cominciare l'attività. Tanti campioni si perdono, proprio perché nell'età giusta non hanno chi li indirizza, il genitore da solo a volte non si può rendere conto delle qualità del proprio figlio.

Io parlo per quel che riguarda la mia specialità, si comincia a fare tuffi dalla tenera età di 5-6 anni e quando mi arriva il ragazzo che ne ha 13 e mi chiede di fare tuffi non è proprio indicato. Poi certo, puoi sempre arrivare ed ottenere buoni risultati, quello dipende dal talento che hai, ma l'ideale sarebbe iniziare molto prima"

Christof Innerhofer

Un campionissimo, altro grande componente del glorioso Gruppo Sportivo Fiamme Gialle. È Christof Innerhofer campione del mondo di Super G, vincitore di due medaglie olimpiche, 13 podi in Coppa del Mondo arricchiti da 6 vittorie e tanti titoli nazionali.

Un ragazzo semplice e riconoscente dell'opportunità avuta con l'aiuto della propria famiglia; è membro, con Alessandro Del Piero di un team di 11 atleti nel progetto Save The Dream, iniziativa voluta dal Comitato Olimpico del Qatar per promuovere i valori dello sport ai bambini.

Un atleta straordinario che ha saputo coniugare il talento ad una gioiosa voglia di competere con i migliori, con l'attenzione ad essere il più rappresentativo possibile con la maglia azzurra.

Considerando che hai iniziato a sciare a tre anni, non hai avuto proprio il tempo per pensare di cimentarti in un'altra disciplina sportiva.

"Si, ho iniziato a sciare a tre anni, poi quando avevo circa sette anni ho iniziato a fare le prime gare FIS e successivamente a 13 sono andato a frequentare la scuola sportiva Malles. Sono poi arrivate le prime gare internazionali, nel 2005-2006 ho vinto in coppa Europa e dal 2006 sono in Coppa del Mondo".



Tanti campioni come te, presenti nelle nostre pagine per questo numero speciale dedicato al Premio Fair Play Internazionale, fanno parte del Gruppo Sportivo delle Fiamme Gialle a conferma che si tratta veramente di una grande realtà, è così?

"C'è un grande impegno per avere tanti atleti forti e quindi parecchi dei migliori, vengono in questo gruppo. Io ci sono dal 2006, sono arrivato un po' tardi a 21 anni, ma è stata una grande chance, essere in un gruppo sportivo come quello delle Fiamme Gialle. Siamo come una grande famiglia, siamo tutti amici e inoltre abbiamo sempre tutto il supporto necessario, c'è sempre una bella atmosfera. Inoltre c'è anche un supporto concreto che ci fa stare tranquilli e ci consente di fare un'attività a livello professionistico totale per poter raggiungere i migliori risultati possibili in base al nostro talento. È veramente una grande fortuna quello di essere inseriti in gruppi sportivi delle varie armi, un grandissimo vantaggio per poter essere degli atleti professionali al 100% ed essere veramente competitivi per poter poi partecipare alle competizioni internazionali".

Quale è stata la tua prima sensazione quando sei stato convocato per la nazionale?

"Sicuramente quella che per me è stata una bellissima esperienza è quando a 12 anni ho potuto fare il Topolino Internazionale a Whistler, dove sono arrivato terzo.

Era una gara internazionale, c'era tutto il mondo e li avevo fatto già bene, quindi questo era per me un appuntamento fondamentale. Poi da quando sono entrato in squadra, e già arrivarci è stato un grande traguardo, l'obiettivo era di diventare forte, di sciare bene, di divertirmi, ma anche di sciare ad alto livello. Ho fatto tanti sacrifici, mi sono allenato tanto, sempre, tutto l'anno; per me la priorità era sciare per vivere il mio sogno sin da quando ero piccolo. Il Topolino Internazionale disputato a 12 anni mi ha regalato la consapevolezza che avrei potuto e dovuto provarci, perché forse ce l'avrei potuta fare anche se, strada facendo, tante montagne ho dovuto superare, ma posso dire che ce l'ho fatta!"

Hai avuto un idolo che ti ha ispirato all'inizio della tua carriera?

"Quando ero piccolo, un cucciolo, notavo che tutti tifavano per Alberto Tomba. Lui ha fatto dello sci, quello che ha fatto Valentino Rossi per la Moto GP. Tomba è riuscito a far appassiona-



re tantissimi tifosi e ancora oggi, viviamo un pò della sua immagine. Così come nella moto GP ci sono stati tanti appassionati che hanno vissuto i titoli mondiali di Valentino Rossi. Come, a suo tempo Gustav Thoeni e le sue sei medaglie tra Olimpiadi e Mondiali. Ho avuto la fortuna di conoscere questi grandi campioni che sono innanzitutto persone fantastiche, dalle quali si può solo imparare. Il bello è quando hai la fortuna di sentirli raccontare le loro storie, i loro episodi di carriera e ascoltare quello che ti raccontano. Ti senti come un bimbo quando i tuoi genitori ti raccontano le favole".

Il fatto di essere consapevole di avere le qualità, il talento per poter andare più alto possibile in Coppa del Mondo così come alle Olimpiadi, emotivamente e caratterialmente, lo hai vissuto più come un peso o come uno stimolo per fare sempre meglio?

"Sicuramente come uno sprone per fare sempre meglio. Ma ancora oggi lo vedo così che ho ancora le capacità, ho il piede per fare bene per essere fra i migliori e questa è una fortuna. In realtà non mi ha mai pesato, in quel senso sono sempre riuscito a gestire bene le mie tensioni e le mie aspettative. È bellissimo avere tanti tifosi, è bellissimo avere la gente che ti segue e per me è una cosa alla quale ho sempre dato tanta importanza, cercando sempre di fare tanto per i miei tifosi, di essergli vicino. Però devo dire che alla fine le aspettative delle persone sono sempre secondarie perché io ho sempre gareggiato per me. In fondo non riesci mai ad accontentare sempre i tifosi che vorrebbero vederti sempre vincere, ma questo non è possibile. Siamo in tantissimi che vorremmo vedere ancora Valentino Rossi vincere ma purtroppo non sempre è possibile. Questo bisogna accettarlo e quindi a me non ha mai pesato che la gente si è aspettasse tanto da me, soprattutto dopo le grandi medaglie ai mondiali e alle Olimpiadi. Ho avuto anche due anni più difficili ma quello che per me contava era fare tutto con la massima passione, con il cuore. Tante volte è andata bene altre volte peggio, però quello che contava era andare a letto la sera e dire che meglio di così non potevo fare"

Dopo tanti trofei nella tua carriera, a un certo ti è stato assegnato il premio Fair play Internazionale. Che sensazione hai avuto quando ti è stato comunicato?

"Super contento! Mi ha fatto molto piacere avere la conferma che la gente mi vede come un atleta che è un esempio e questo mi rende molto orgoglioso. Devo dire che l'organizzazione del Premio è fatta da persone bellissime a partire dal Presidente Angelo Morelli a Chiara Fatai la Vice Presidente e tutti coloro che ho avuto il piacere di conoscere. Non posso che essere grato a loro per quello che fanno per noi atleti, per poter vivere queste belle serate piene di emozioni dove hai la fortuna di ricevere queste conferme".

È la concretizzazione che oltre alle vittorie di voi atleti, ai quali vengono riconosciuti questi meriti, avete anche seminato dei valori che possono essere un esempio da dare ai giovani che si avvicinano ad uno sport?

"Penso che la cosa più importante sia quella di apprezzare di essere atleta, quindi sentirsi fortunati di quello che si può fare. Per gli atleti sembra che sia tutto scontato. Anche a me è successo che sin da piccolo i miei genitori mi avevano permesso di avere gli sci ai piedi, quindi per me era normale che potevo fare l'atleta ma nella realtà non è così. Il mio semplice messaggio è: cari atleti, cari sportivi, apprezzate il più presto possibile quello che fate e anche se a volte ci saranno dei momenti meno belli, vale la pena tener duro; ed è fondamentale avere rispetto per gli atleti non più giovanissimi. Io personalmente, il bello lo vedo in un atleta anziano. Faccio un esempio, Valentino Rossi è un po' che non vince più e si può correre il rischio di dire che non fa più niente ma non è così. Bisogna sempre avere rispetto, perché ogni tanto qualche zampata ancora la danno e soprattutto in un atleta di questo calibro, rivedi quanta è stata la sua passione da giovane, perché se non avesse avuta quella, non lo ritroveremmo ancora a gareggiare. Non si presterebbe più a mettersi in gioco con i giovani e accettare anche di perdere. Alla fine ti accorgi che chi ha ben seminato, anche crescendo con l'età, ti trasmette sempre un qualcosa di speciale, dovuto proprio alla loro storia e quando hai la fortuna di parlare con loro, devi aprire le orecchie e gli occhi e cercare di imparare, perché loro hanno già fatto la loro esperienza e non bisogna vergognarsi di chiedere consigli".

In bocca al lupo campione!

Antonietta Di Martino

Il salto in alto è stato un amore a prima vista o hai iniziato con altre discipline nell'ambito dell'atletica leggera?

"La mia fortuna sportiva la debbo al mio professore di Educazione Fisica che ci faceva fare tanti sport, tra i più vari. In età scolastica non facevo uno sport specifico, non appartenevo ad una società. Questo Professore ci faceva praticare pallavolo, pallamano, calcio, era un grande appassionato di atletica e ci ha fatto fare i Giochi della Gioventù. Ora sta in pensione, tempo fa l'ho rivisto e mi diceva, con suo grande rammarico, che specialmente negli ultimi tempi in cui ancora lavorava, aveva notato che non c'era più quella grande passione tra i ragazzi che aveva caratterizzato quelli della nostra generazione. Ora l'eccessivo numero di distrazioni non aiuta i ragazzi al senso della fatica, seppur divertente come quella che ti regala uno sport".

La prima convocazione in Nazionale era già per il salto in alto?

"La prima convocazione è stata per il giavellotto. Facevo l'eptathlon ed ero tra le prime juniores italiane, fui convocata per un triangolare in Francia e se anche se quella manifestazione non è andata benissimo, mi è servita molto, perché è stato il mio battesimo, sia dal punto di vista tecnico, che sportivo e mentale Ho fatto un salto in avanti notevole. Tutto un altro sapore è stato invece, indossare la maglia azzurra della Nazionale. Come emozionante è stato salire sul podio e sentire l'inno dell'Italia. Noi dell'atletica sentiamo l'inno solo se vinciamo, mentre gli atleti di tanti altri sport hanno la fortuna di sentirlo anche all'inizio della gara".

Il momento più bello della tua carriera?

"Fortunatamente ce ne sono stati tanti ma forse quello più bello in assoluto è stato nel 2003 quando dopo l'operazione alla caviglia, avevo capito che potevo tornare a saltare. L'operazione fu complicatissima con la ricostruzione di tutti e tre i legamenti della caviglia, ma dopo 6 mesi ho ripreso a saltare 1.90. Quasi tutti mi davano per spacciata, anche perché nessuno fino ad allora era riuscito a riprendere l'attività agonistica di livello dopo una simile operazione. Quell'esperienza invece è stata il mio trampolino di lancio. Ho impiegato 4 anni per riprendermi ma con la consapevolezza che potevo fare "sul serio", cercare le mie misure. Non mi bastava più stare sotto i 2 metri".

Cosa ti ha aiutato a superare le vicissitudini post-operazione e a lottare per migliorare i tuoi traguardi?

"Ho sempre avuto due obiettivi che sono stati fondamentali per la mia carriera, sia nei momenti di maggiore sofferenza che come spirito di competizione: il primo vestire la maglia azzurra e il secondo arrivare alle Olimpiadi. Ho sempre avuto una grande motivazione nel dare sempre il meglio di me stessa che sembra scontato ma in realtà non lo è. Ho sempre voluto vedere quali erano i miei limiti. Non ho mai avuto l'idea che dovevo lavorare per battere l'avversario, ma ho cercato sempre di superare me stessa, i miei limiti, e alla fine mi andava sempre bene; questa era per me la mentalità vincente. Alla fine se hai i numeri e se sei veramente forte, determinate cose le fai, se hai una grossa motivazione nell'arrivare al tuo obiettivo non c'è niente che ti ferma. Ho avuto i miei momenti di sconforto e tantissime volte





ho pensato di ritirarmi. Ero sola ad allenarmi e non è stato semplice, però poi alla fine sono riuscita ad arrivare a fare quello che volevo e quando ho capito che avevo i numeri e che ero arrivata ad un certo livello, mi sono resa conto che potevo osare un po' di più e sono venuti i record italiani e le medaglie. Mi sono tolta un sacco di sassolini dalle scarpe".

E la storia del quarto posto ai mondiali di Berlino 2009 che poi è diventato un terzo posto?

"Nell'atletica, gli atleti classificati fino al quarto posto sono sottoposti all'antidoping ma si sa, il doping è sempre più avanti dell'antidoping e per questo, per un certo numero di anni, le provette vengono conservate in previsione della scoperta di nuove sostanze dopanti che nel momento di fare quel determinato antidoping potrebbero essere ancora sconosciute. Accadde quindi che anni dopo quel mondiale è stata rianalizzata la provetta della Chicherova, terza classificata ed è risultata positiva. La medaglia quindi doveva essere restituita ma lei fece un ricorso che perse, anche se il premio in denaro gli era stato lasciato. Fui contattata per sapere se mi faceva piacere ricevere la medaglia a Doha, durante i Mondiali del 2019. Anche se mi ero ritirata, mi faceva piacere che mio figlio mi vedesse salire sul podio. La Friedrich, alla quale fu restituita la medaglia d'argento preferì farsi premiare in Germania ed io quindi, mi sono ritrovata da sola sul podio, però è stata una bella cerimonia. Certo il sapore di ricevere una medaglia al termine di una gara è sicuramente diverso piuttosto che riceverla dopo 10 anni, però con questa classifica finale di quel mondiale, sono riuscita ad andare a podio per tre mondiali consecutivi".

Come hai vissuto la medaglia ex aequo ai Mondiali di Istanbul ed Osaka come il nostro Tamberi ai recenti Giochi di Tokio?

"Personalmente l'ho vissuta come una sensazione strana. Ad Istanbul l'abbiamo divisa in tre mentre ad Osaka in due, ma erano argenti e sinceramente non è proprio la stessa che è successa a Tamberi. Gianmarco e Mutaz hanno vinto l'oro, sono risultati entrambi vincitori ed è una cosa rarissima ed io avrei fatto la stessa cosa, ma diverso è dividere un altro tipo di medaglia. Probabilmente si dovrebbe o potrebbe rivedere il regolamento".

Sei stata contenta quando ti è arrivata la notizia che ti avevano assegnato il Premio Fair Play?

"Mi sono sentita orgogliosa ed onorata, specialmente quando mi sono resa conto di far parte di una galleria di personaggi straordinari in rappresentanza di tantissime discipline sportive e provenienti da tutto il mondo. Nel 2013 ho ricevuto il premio per la categoria Simpatia e sono stata nominata Ambasciatrice del Premio".

Un messaggio ai giovani che si avvicinano allo sport da parte di una campionessa come te?

"Ragazzi, per prima cosa divertitevi. Bisogna sempre divertirsi anche se si diventa un campione, perché così si gareggia ancora meglio. Inseguite i vostri sogni perché se avete stoffa riuscirete anche a dispetto delle difficoltà che si potrebbero incontrare. Voglio anche augurarvi di avere una fortuna come quella che avuto io gareggiando per il fantastico Gruppo Sportivo delle Fiamme Gialle che è ricco di Campioni che ha saputo creare. Quindi un grande in bocca al lupo a tutti coloro che avranno il piacere e si divertiranno a sudare e sopportare la fatica della preparazione per raggiungere grandi traguardi sportivi".

Sempre più in alto Antonietta!

Giulia Quintavalle

Giulia Quintavalle è una ragazza che ha sempre avuto chiaro il suo obiettivo, **vincere**. Forte, grintosa, determinata, ha sempre rispettato le regole e ha ottenuto nella sua carriera dei risultati molto prestigiosi. Nel suo palmares ce n'è uno che rimarrà per sempre negli annali e che mai nessuno riuscirà ad intaccare, è stata infatti la prima donna di sempre a vincere una medaglia d'oro alle Olimpiadi nel Judo, la disciplina che ha scelto da bambina.

Giulia, quando hai iniziato a praticare Judo? È stato primo amore oppure hai fatto altri sport?

"Ho iniziato a praticare Judo quando avevo quattro anni e mezzo perché lo faceva già mio fratello che è sette anni più grande di me. In famiglia avevamo un po' di confusione perché io ho anche un altro fratello gemello e allora mia madre vedendo che questo sport insegnava anche la disciplina, ha indirizzato anche noi due a praticarlo.

Poi nel percorso della mia crescita ho fatto anche altri sport come ad esempio la ginnastica, il nuoto, il basket però il Judo per me è sempre stato il mio primo amore e non l'ho mai abbandonato, le altre discipline le ho sempre fatte come secondo sport. Appena si poteva a 6 anni ho iniziato a fare le prime gare con i bimbi, le prime competizioni perché mi è sempre piaciuta la competizione e la vittoria"

Qual è la prima cosa che ricordi con piacere del tuo sport?

"La prima cosa bella che ricordo con piacere del Judo è che nonostante fosse uno sport individuale, durante gli allenamenti eravamo sempre insieme agli altri ragazzi. Il mio ricordo, va a quando ho iniziato a praticarlo, a quella palestra piena di bambini che avevano tanta voglia di giocare e divertirsi"

La tua prima gioia, la tua prima emozione che hai vissuto quando hai iniziato a gareggiare.

"La prima emozione l'ho provata durante il primo campionato italiano,che ho fatto da esordiente e in cui sono arrivata seconda. Ricordo che da un lato ero molto contenta perché ovviamente avevo raggiunto un ottimo risultato però dall'altra mi dispiaceva perché non ero salita sul gradino più alto e non



avevo vinto. Questo risultato però mi ha dato una marcia in più, ha cambiato anche la mia mentalità. Io arrivavo dalle gare con i bambini che vincevo sempre, sia quelle con i maschi che quelle con le femmine e mi aspettavo di continuare sempre a vincere ma è normale che quando arrivi piccolina puoi non farcela, proprio come era accaduto a me.

Ti faccio un esempio, la categoria esordienti dura tre anni e io al primo anno affrontavo gente che era già due anni avanti a me e che quindi, aveva maggiore esperienza e aveva più attività agonistica alle spalle, quindi ci stava di non vincere subito"

Cosa significa arrivare a vestire la maglia azzurra e rappresentare il proprio paese nelle competizioni maggiori?

"È il massimo perché vedi la nazionale non come un trampolino di lancio ma un obiettivo da raggiungere. Quando mi hanno dato la prima maglietta, la prima tuta della nazionale per me erano dei sogni che si stavano un po' alla volta realizzando; all'inizio, non sapevo dell'esistenza della nazionale, dell'esistenza degli europei, dei mondiali, vivevo da bambina la quotidianità dello sport e non sapevo cosa ci fosse dopo, perché l'avevo sempre fatto per divertimento e quindi tutte queste cose che arrivavano per me erano dei sogni mai immaginati prima"



Sogni che si realizzavano piano piano ma che ti stavi conquistando con il duro allenamento.

"Assolutamente, anche il fatto di entrare a far parte di un gruppo sportivo come la Guardia di Finanza ti da emozione perché sai che non ci possono entrare in molti, che è qualcosa di limitato solo a pochi atleti e quindi, in un percorso di crescita raggiungere questo traguardo è importante

Poi ovviamente quando arrivi in nazionale, quando disputi gli europei, i mondiali alzi ancora di più l'asticella e allora arriva il momento in cui ti alleni per raggiungere proprio quell'importante obiettivo.

Dopo ci sono le Olimpiadi e cresci ancora di più; se poi riesci a salire anche sul gradino più alto, allora raggiungi proprio il massimo. E io ci sono riuscita, sono stata la prima italiana donna nella storia a vincere un oro alle Olimpiadi nel Judo. È un'emozione che non ti so spiegare, è qualcosa di unico che resterà per sempre e nessuno potrà mai cancellare"

Hai ricevuto il Premio Internazionale Fair Play, quali sono state le tue emozioni.

"Per me è stato un piacere ricevere questo premio perché se da una parte l'educazione che ti danno i genitori, il rispetto che ti insegnano verso le persone è alla base di tutto, poi però è altrettanto importante quello che ricevi anche da alcuni sport che non ti impongono nulla ma che ti insegnano tanto giorno per giorno.

Uno di questi sport è il Judo, salendo sul tatami, rispettando gli avversari, gli amici, non parlando, non offendendo… questo rispetto e questo modo di comportarsi è molto importante e quindi per me essere ambasciatrice è un piacere e cerco di esserlo quotidianamente non solo in una serata o all'insegna di un premio, cerco di essere costantemente un esempio"

Ricordi un momento particolare nella tua carriera in cui hai fatto o ricevuto un gesto di Fair Play?

"No sinceramente no, non mi ricordo un evento in particolare, perché penso di essere sempre stata educata e rispettosa nei confronti delle mie avversarie e loro lo sono state verso di me. Il Judo è uno sport da combattimento ma ho sempre rispettato le regole e ho cercato di proiettare le avversarie, di fare le tecniche perché questo te lo insegna lo sport, ma sempre senza esagerare, senza umiliare l'avversaria nel rispetto del detto - non fare mai agli altri quello che non vuoi che sia fatto a te - Questo è alla base non solamente dello sport ma della vita"

Eleonora Lo Bianco



Eleonora Lo Bianco ha vinto tutto quello che un'atleta può solo minimamente sognare di vincere.

Con le sue compagne, ha trascinato il Volley italiano sul tetto del mondo ma la sua vittoria più bella l'ha ottenuta fuori dal campo. Durante l'undicesima edizione della Coppa del Mondo di pallavolo in Giappone, Leo scopre che c'è qualcosa che non va al suo seno.

Non dice niente a nessuno, si confida solo con qualche compagna e porta a termine il mondiale trascinando per mano l'Italia alla sua seconda vittoria.

Appena tornata nel nostro paese, il dottor Veronesi le conferma purtroppo la diagnosi peggiore, è tumore al seno. Leo non batte ciglio, si opera subito e comincia la sua partita più difficile, contro un avversario che per una volta non è al di là della rete ma è dentro sé stessa. E questa battaglia non può assolutamente perderla, per una volta invece di palleggiare, Leo deve schiacciare e lo deve fare con tutta la sua forza… in questa partita però, non è da sola, insieme a lei c'è la sua famiglia, ci sono le sue compagne, ci sono gli amici di sempre e ci sono anche milioni di italiani che non la conoscono personalmente ma che grazie alla Pallavolo, hanno iniziato a volerle bene. Alla fine, la vittoria è totale e Leo si impossessa del Trofeo più bello, quello con cui si riprende la sua vita.

Eleonora quando hai iniziato a fare sport hai avuto la Pallavolo come primo amore o ci sono state anche altre discipline?

"Mio papà sciava e giocava a tennis e quindi all'inizio, anche io ho sciato e giocato a tennis. Ho iniziato a fare sport da piccolissima, avevo tre o quattro anni e prima della pallavolo, ti posso dire che ho avuto tante altre passioni, ho fatto tante altre discipline che tra l'altro non ti nego, mi piacciono ancora adesso"

Nella tua carriera hai ottenuto tante vittorie, ci sono stati parecchi momenti belli. Ti chiedo di raccontarcene uno, il primo che ti viene in mente.

"Il ricordo più bello e più intenso che ho, è senza ombra di dubbio quando ho indossato la maglia azzurra, prima quella della Juniores e poi quella senior. È una sensazione indescrivibile. Per un atleta è il massimo, è il sogno che si avvera di quando sei bambina, un traguardo che riesci a raggiungere dopo tanti sacrifici. È un onore ma è anche una grande responsabilità perché quando porti la maglia azzurra addosso, rappresenti il tuo paese e devi essere un esempio"

Quali emozioni hai provato quando hai ricevuto il Premio Internazionale Fair Play?

"Ho sempre considerato questo premio molto, molto importante perché non rappresenta solamente l'atleta ma rappresen-



ta i valori che uno sportivo incarna. Ho provato una forte emozione quando l'ho ricevuto e la provo ancora adesso che sono passata testimonial e ogni anno ho il piacere di votare questi atleti, facendo parte della giuria.

Io lo considero un premio davvero tanto prestigioso, più di tanti altri che mi hanno dato soltanto per le mie vittorie e doti atletiche, è qualcosa di diverso"

C'è qualcosa che ti senti di dire ai giovani che si avvicinano allo Sport?

"Quello che vorrei dire ai giovani è la stessa cosa che poi un giorno dirò anche a mia figlia e cioè di fare sport e di scegliersi con libertà la propria disciplina. A me non interessa se lei farà pallavolo come me oppure se seguirà quello che ha fatto il padre, dovrà essere libera di scegliere lo sport che più le piace e praticarlo.

Lo sport è passione, è sacrificio, è condivisione, è un insieme di tantissimi valori che poi ti fanno andare avanti e ti aiutano anche nella vita.

Adesso, ancora di più rispetto a quando ho iniziato io, ci sono tante distrazioni per i giovani. Ci sono troppe cose che ti portano fuori dalla giusta via e proprio per questo, lo sport diventa importante, fondamentale. Voglio prendere come esempio l'ultima Olimpiade, questi ragazzi che hanno vestito la maglia della nostra nazione non mi sono sembrati solamente dei bravi atleti, mi hanno dato anche l'impressione di essere dei bravi ragazzi, con un percorso, un vissuto, una famiglia alle spalle. Quando venivano inquadrati o intervistati, secondo me riuscivano a mostrare un giusto atteggiamento, parlavano in maniera corretta, ragionata, mi trasmettevano oltre che la passione per la loro disciplina anche una sensazione di giusti valori che sono quelli che ti insegna lo sport"

Ti è mai capitato di vivere in prima persona momenti di Fair Play?

"Di questi momenti sinceramente ne ho vissuti parecchi.

Nella pallavolo infatti, può succedere di subire un attacco in faccia, una pallonata, oppure un'invasione di rete ma subito dopo arrivano le scuse; la prima cosa che si fa è quella di sincerarsi che l'avversaria colpita, stia bene.

L'episodio più importante però che mi è capitato e in cui tutto il mondo sportivo mi ha dimostrato affetto, è stato quando mi sono ammalata e mi è stato diagnosticato il tumore al seno. In quel momento non c'erano avversari o compagni, c'era solamente un mondo intero, che era quello della pallavolo che mi stava a fianco.

In quella stagione, io giocavo a Bergamo, avevo purtroppo dovuto smettere ma seguivo comunque sempre le mie compagne e quando entravo nei palazzetti, non solo in casa ma anche in trasferta, trovavo striscioni che mi accoglievano e sentivo intorno a me tanto affetto. Quando poi ho potuto rimettere piede in campo, c'è stata un'enorme standing ovation che mi ha fatto venire i brividi e mi ha emozionata"

Ti ha emozionata come tu hai emozionato noi. Grande atleta, grande guerriera!

Grazie Leo Lo Bianco

Valerio Aspromonte

Quindici anni vissuti da assoluto protagonista della scherma italiana. Stiamo parlando di Valerio Aspromonte, campione Olimpico a Londra 2012, Campione del Mondo a Budapest nel 2013, Campione Europeo nel 2011 a Lipsia, nel 2012 a Sheffield, nel 2013 a Legnano.

Impegno, cultura sportiva e tanta passione sono gli ingredienti di un grande campione che si mette a disposizione dei giovani atleti che si avvicinano allo sport e che hanno la fortuna di trovare un maestro, un modello di valori sportivi, educativi e sociali.

Maestro, sei sempre stato schermitore oppure hai praticato altri sport prima della scherma?

"Prima di scoprire la scherma ho iniziato come tutti i bambini con il nuoto e successivamente per alcuni anni ho praticato la danza classica, dove ero anche abbastanza bravo".

La tipologia di allenamento e le tecniche, i movimenti che hai imparato con la danza classica sono stati utili per la tua scherma?

"La danza classica è uno sport eccezionale, sono sempre stato fautore di questo sport che insegna in modo straordinario la gestione del proprio corpo. I movimenti, la coordinazione e la consapevolezza del proprio corpo te lo ritrovi utile in qualsiasi disciplina, che sia di combattimento o di coordinazione, è uno sport veramente completo".

Quanto è stata emozionante la prima convocazione in Nazionale?

"Me la ricordo benissimo! La prima gara per cui sono stato convocato è stata con l'Under 20 per Budapest. Mi aiutò moltissimo una bella gara fatta tre settimane prima e quella convocazione, rappresentava il coronamento del mio sogno da bambino, che era quello di indossare la maglia dell'Italia per una gara di Coppa del Mondo. È stata una grande esperienza e una grande emozione".

Una volta che hai iniziato ad essere in pianta stabile nel giro della nazionale, qual è stato il momento più bello e che ricordi con maggiore soddisfazione?

"Certamente non posso dimenticare la vittoria in Coppa del Mondo a Venezia. Ha sempre un sapore speciale vincere in casa. Un'altra bellissima emozione è stata al Campionato del mondo Under 20 che per me ha rappresentato la svolta. Vincere un Campionato del Mondo dei giovani, significava che stavi per entrare nel mondo dei grandi, dei senior. Quella è stata una vittoria che mi ha riempito il cuore".

Da un campione come te, con la tua conoscenza della disciplina e dell'ambiente della Nazionale, che idea ti sei fatto sul comportamento della squadra italiana alle Olimpiadi di Tokio 2020, che non è riuscita a confermarsi come invece ci si aspettava?

"Bisogna fare un'analisi completa. La squadra ha comunque vinto 5 medaglie e quindi proprio male non siamo andati. Certamente il rammarico è per la mancanza di un oro e sicuramente i dirigenti federali saranno già al lavoro per capire cosa non è andato e dove agire per migliorarsi anche perché la concorrenza è agguerrita ed i nostri avversari non ci aspettano, anzi sono ben contenti di approfittare di qualche nostro passo falso".

Possiamo dire scherzosamente che è anche un po' colpa vostra che avete abituato i tifosi a grandi e numerosi successi?

"Assolutamente si e lo ribadisco ogni volta che posso. D'altra parte abbiamo sempre vinto tante medaglie, non solo podi, ma titoli assoluti. Se da una parte la cosa ci riempie di gioia ed orgoglio dall'altra ci fa vivere sotto una cappa di pressione, sapendo che dobbiamo essere sempre vincenti, i più bravi di tutti. In questo momento mi metto per un attimo nei panni dei ragazzi che sono andati a Tokio e che hanno questo stress addosso".

Essere sempre i migliori o comunque tra i migliori



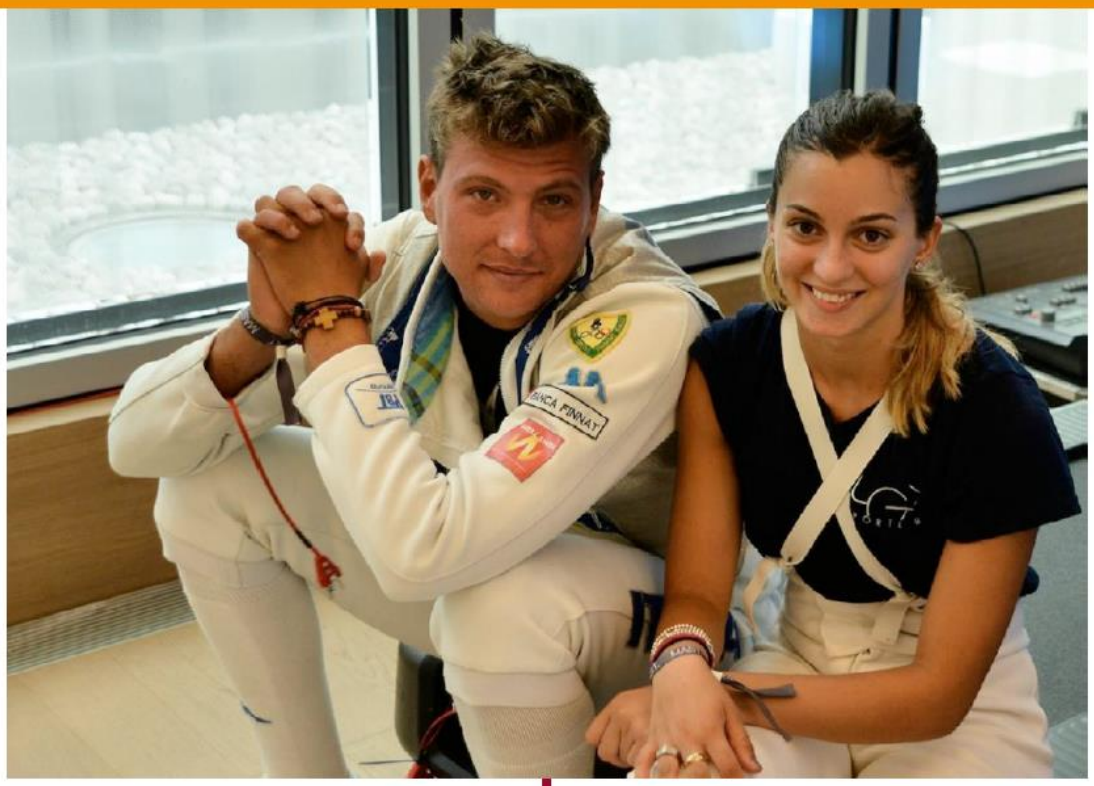

dell'élite mondiale del vostro sport, non è una situazione tanto semplice da gestire.

"Bisogna essere bravi a gestire la propria emotività, altrimenti lo stress può diventare esagerato e nel momento di massima tensione come quella che ti provoca un'Olimpiade, ti può giocare un brutto scherzo. Prendiamo l'esempio del nostro Alessio Foconi, arrivato a Tokio come Campione del Mondo, favoritissimo per l'oro, ha perso 15 a 3 contro la sorpresa Kong Ka Long, di Hong Kong, che poi vincerà la competizione. Potrebbe anche darsi che il troppo stress, dovuto alle grandi aspettative, non lo abbia aiutato".

Che esperienza è stata quella del We Run Together?

We Run Together è stata una bellissima esperienza che Athletica Vaticana ha portato avanti con il Gruppo Sportivo Fiamme Gialle, la Fidal Lazio e il Cortile dei Gentili, una struttura del Pontificio Consiglio della Cultura, istituita per favorire l'incontro ed il dialogo tra credenti e non credenti e che, seguendo le indicazioni di Papa Francesco, si è resa protagonista di una raccolta fondi per il personale degli ospedali di Bergamo e Brescia ma anche di testimoniare il volto sociale di uno sport veramente inclusivo per tutti. C'erano in palio dei premi ed io con la mia compagna Carolina Erba, anche lei Campionessa del Mondo di scherma, avevamo offerto una cena a casa nostra. La partecipazione all'evento mi ha poi consentito di incontrare il Papa, che ci ha ringraziato per la nostra disponibilità alla causa. C'è da riconoscere che Athletica Vaticana ed il Gruppo Sportivo Fiamme Gialle sono davvero due organizzazioni fantastiche".

Che ricordo ti ha lasciato il Premio Internazionale Fair Play?

Quando me lo hanno comunicato, sono rimasto di stucco. Sentirsi dire "Premio Fair Play – Esempio per i giovani" è stato eccezionale. In generale ad essere considerati come esempio, sono gli sportivi più in vista, i calciatori, i tennisti, i grandi dell'atletica leggera, quelli che hanno tanto seguito e che spostano migliaia di tifosi. In questa occasione invece, sono stato io in qualità di schermidore ad essere considerato come modello per i giovani e questo mi ha fatto un effetto particolare e bellissimo. Poi la serata, che ricordo benissimo, a Castiglion Fiorentino, un posto stupendo e che ci ha regalato un tramonto mozzafiato, è stata davvero emozionante. La meraviglia di essere stato scelto era anche dovuta al fatto che la scherma da sempre è stata considerata uno sport d'élite, meno noto, uno sport i cui sacrifici quotidiani di chi lo pratica non si conoscono. Purtroppo la scherma è seguita ogni quattro anni, ad ogni olimpiade, ma tra un'olimpiade e l'altra… si spengono i riflettori".

Un messaggio di Valerio Aspromonte per i giovani atleti che si avvicinano allo sport e che sono alla ricerca di quello adatto per loro?

"Il mio slogan in rima è: lo sport è uno svago divertente che aiuta il fisico e la mente! Dobbiamo aiutare i ragazzi a fare sport che li toglie dalla strada e dalle tante insidiose problematiche che ci propone la nostra moderna società. Qualsiasi sport va bene, sono tutti belli, tutti sani, tutti utili e soprattutto fanno bene".

Grazie Maestro!

Alessandra Sensini



Alessandra Sensini ha regalato allo Sport azzurro tantissime vittorie e soddisfazioni. Il suo è uno sport molto particolare ma allo stesso tempo davvero bello ed emozionante. Campionessa di Windsurf ha avuto il grande merito di far appassionare tanta gente ad una disciplina che non tutti in Italia conoscevano; vederla volare sulle onde è stato veramente qualcosa di incredibile. Un'Atleta con la A maiuscola, capace di vincere tutte le più grandi manifestazioni, europei, mondiali e medaglia d'oro anche alle Olimpiadi.

Alessandra il tuo è uno Sport veramente molto bello, ci racconti come ti ci sei avvicinata, quale è stata la molla che ti ha spinto verso il Windsurf e se è stato il primo amore, oppure se in precedenza hai praticato altre discipline…

"No non è stato il mio primo amore perché io facevo già altri sport anche a livello agonistico, ad esempio, mi piaceva molto giocare a pallacanestro, poi ho fatto anche un po' di atletica e per un anno ho fatto nuoto.

L'unica cosa che sapevo con certezza era che avrei voluto fare l'atleta ma a dire il vero, sognavo di fare altri sport non il Windsurf.

Mio padre però era un appassionato di mare e quindi io già sapevo andare sott'acqua, lui lo viveva 365 giorni l'anno e ovviamente lo fece fare anche a noi figlie. Quando arrivò il Windsurf sulle nostre coste lui si appassionò immediatamente e fece fare alle mie sorelle più grandi, perché io ero ancora troppo piccola, un corso.

Io poi, ho iniziato un paio d'anni dopo, quando lui riuscì a trovare una vela piccolina che io riuscissi ad alzare perché le attrezzature di allora non erano come quelle di oggi, non c'era ancora stato uno sviluppo della tecnologia ed erano molto pesanti.



Da lì ho iniziato ma anche in questo momento non c'era stato un grande feeling, diciamo che è cambiato qualcosa dopo che ho vinto un campionato italiano juniores e la federazione mi ha convocata per un mondiale assoluto; era un livello superiore rispetto a quello che ero io in quel momento e questo mi permise di conoscere un ambiente che finalmente mi affascinò moltissimo. Una delle cose infatti che mi sarebbe piaciuto fare da bambina, oltre all'atleta era viaggiare e questa convocazione, mi permise di prendere per la prima volta l'aereo e quindi di unire le due cose. Quello è stato il momento in cui ho deciso definitivamente che il windsurf sarebbe stato il mio sport"

Hai vinto praticamente tutto quello che c'era da vincere, ma c'è un momento che consideri sia stato fondamentale per la tua crescita?

"Ci sono stati sicuramente tanti momenti per me fondamentali e di crescita, ad esempio ricordo un secondo posto che ho ottenuto ad un campionato mondiale assoluto a 17 o 18 anni e quel risultato è stato per me un momento molto importante. Quella regata mi ha dato quel qualcosa in più che mi ha fatto capire determinate cose; così come è stato molto importante vincere anche il primo mondiale perché anche quello mi ha dato la consapevolezza che quando hai determinate sensazioni, allora vuol dire che stai facendo la cosa giusta.

Il fatto però, è che all'epoca io ero un autodidatta, sono cresciuta con l'evoluzione di questo sport, anzi in realtà si può dire che questa crescita del windsurf l'ho fatta proprio io, insieme a quello che era il mio allenatore, che poi è stato anche il più importante che ho avuto. Noi siamo cresciuti tutti insieme e ogni momento è stato importante, così come lo sono state sia le vittorie che le sconfitte. A me tra l'altro il termine sconfitta non piace, perché anche quelli sono momenti di crescita, sono tappe che devi fare per forza e che ti servono per migliorare".

Come detto in precedenza il tuo è uno sport molto bello, quando lo vedi te ne innamori però ti chiedo quanta fatica e quanti sacrifici si fanno per preparare una gara?

"Fondamentalmente è un po' come in tutti gli altri sport, dietro c'è tanto allenamento. Ci vuole lo studio e lo sviluppo di tutti quegli aspetti inerenti alla disciplina. Nel nostro sport ad esempio si va dalla preparazione tecnica a quella atletica, a quella mentale, tutte cose che servono per affrontare una gara. C'è poi l'attrezzatura perché abbiamo a che fare con del materiale che va comunque messo a punto, e spesso, o meglio direi sempre va anche scelto e quindi dobbiamo fare dei test su tutti i componenti della tavola, i principali per dire sono le pigne, l'albero, la vela che ti possono permettere di performare di più.

Il tutto legato poi alla tattica, alla strategia della regata, alla parte del meteo e delle correnti; è come se fossero tante colonne e ognuna di queste ha bisogno di essere sviluppata ed essere conosciuta. Devi riuscire ad arrivare al tuo 100% in ogni argomento, poi ci saranno cose che ti riescono di più, altre che ti riescono di meno e questo poi farà la differenza tra te e i tuoi avversari"

Le tue emozioni quando sei stata scelta per ricevere il premio Fair Play che di fatto ti rende ambasciatrice di questo che è uno dei valori più belli ed importanti che ci sono nello sport ma se vogliamo anche nella vita.

"Ricevere il premio Fair Play è sempre bello per un atleta, perché tu in realtà, passi la tua vita nel cercare di seguire delle regole che siano legate alla pratica dello sport o anche legate allo stile di vita. L'atleta ha alcune rigidità come ad esempio andare a letto presto, non mangiare certe cose, stare bene e cercare la massima performance ogni giorno. In più nel windsurf c'è un ulteriore particolarità perché quando sei in mezzo al mare c'è la regola che prima di tutto devi guardarti sempre intorno e se c'è qualcuno che è in pericolo devi intervenire. Mi è capitato spesso di trovare persone in difficoltà ed è sempre importante intervenire. Tanti navigano ma non si guardano mai intorno, invece va fatto, questo è quello che mi ha sempre insegnato mio padre, se c'è qualcuno che è in difficoltà va aiutato"

Sofia Goggia

Nel mondo dello sci abbiamo avuto, negli anni, tanti campioni. Tra questi possiamo sicuramente annoverare anche Sofia Goggia, classe 1992.

Atleta polivalente, capace di ottenere successi in più specialità: è medaglia d'oro alle Olimpiadi di Pyeongchang 2018, vincitrice della Coppa del mondo di discesa libera 2018 e detentrice del record di 13 podi ottenuti tutti in una sola stagione della Coppa del mondo.

Purtroppo il fato con lei non è stato benigno e tante, troppe volte gli si è contrapposto. Sofia infatti è stata frenata da gravi infortuni però ha avuto un grande merito, quello che non si è mai data per vinta e ad ogni caduta, ha saputo sempre trovare la forza di rialzarsi. Questo è l'aspetto probabilmente più importante e che l'ha resa vincente.

Sofia, raccontaci come ti sei avvicinata al mondo dello sci; se questo sport è stato realmente il tuo primo amore oppure in precedenza hai praticato altre discipline

"Lo sci è stata la mia prima disciplina, ho messo gli sci a 4





anni; a quell'età praticavo anche il nuoto, poi però, il maestro di sci è stato più convincente e ho mollato il nuoto".

Quanti sacrifici e quanta fatica c'è dietro alla preparazione di una gara, di una stagione?

"Non mi piace mai parlare di sacrifici ma di scelte, che includono certe cose e ne escludono altre. C'è fatica nel capire quale sia il percorso più giusto e intraprenderlo fino in fondo. La preparazione della gara in sè non è difficile, lo diventa quando occorre preparare più appuntamenti durante la stagione".



La prima volta che hai indossato la maglia azzurra rappresentando il tuo paese, quali sensazioni hai provato?

Quando sono stata convocata a maggio del 2016 nella squadra nazionale ho provato un'ondata di felicità incontrollabile, perchè era sempre stato il mio sogno da bambina.

Una vittoria, o comunque un momento che ricordi con particolare piacere. La prima cosa che ti viene in mente.

"Chiaramente l'oro olimpico ma anche le tante gare in cui sono riuscita a esprimermi bene, non è solo un ricordo singolo ma tante immagini che mi vengono in mente".

Tu sei stata scelta come ambasciatrice del Fair Play. Cosa hai provato quando hai ricevuto il premio?

"È un riconoscimento ambito e sono orgogliosa di averlo ricevuto indossando la divisa delle Fiamme Gialle"

Nella tua carriera ti è capitato di vivere in prima persona una situazione che possa essere riconducibile al Fair Play?

"Fondamentalmente non mi è mai capitato, il fair play nel nostro mondo è dato molto dal cronometro che è il giudice più imparziale. Non ho mai avuto la possibilità di avere una sorta di fair play sul campo".

Federica Brignone

Federica Brignone è una delle ragazze più vincenti dello sci italiano, ha eguagliato anche il record di Deborah Compagnoni con 16 successi in Coppa del mondo ma è soprattutto una splendida ragazza. Semplice, umile, non ha mai tralasciato i veri valori della vita che sono la famiglia, gli amici, la normalità…

Federica come ti sei avvicinata al mondo dello sci?

"Io nasco da una famiglia di sciatori, mia mamma è un ex campionessa e mio papà ha sempre lavorato in questo mondo come allenatore e maestro di sci.

Vedendo i miei genitori farlo, ovviamente da bambina ho voluto imitarli e non avevo neanche due anni quando ho messo i miei primi sci di plastica.

Poi è stato diverso perché dopo la fase di gioco, ho realmente iniziato a sciare, e mi è subito piaciuto molto. Ricordo che ho fatto il mio primo corso all'età di 4 anni, mia madre non c'era perché lei fa la giornalista ed era per lavoro a seguire le Olimpiadi di Lillehammer. Io stavo con mia nonna che mi ha portato con lei per due settimane a Courmayeur, dove ho fatto scuola di sci. Poi a 6 anni ho iniziato con lo sci piano a Courmayeur e la mia famiglia si è trasferita da Milano in Val d'Aosta.

Avevamo sempre sognato di vivere in montagna e così mio papà, per lavorare anche meglio in inverno, ha deciso di trasferirsi e così è cominciata la mia storia"

Vederti vincere, portare in alto i colori azzurri è bellissimo, però ti chiedo, cosa c'è dietro a tutto quello che vediamo? Quanti sacrifici si fanno per poter raggiungere determinati risultati?

"Dietro c'è tanto, c'è tutto un mondo che non si vede. Faccio un esempio, io in questo momento sono a casa però mi alleno con il mio preparatore tutti i giorni; la gente che mi incontra nei bar o al supermercato mi chiede se sono in vacanza, pensa che sono tornata e che quindi sono in fase di relax ma invece non è così.

Io, quando ci riesco, faccio al massimo due settimane di va-





canze all'anno poi è sempre lavoro, sempre allenamento. C'è bisogno di tantissima preparazione, soprattutto atletica perché il nostro è uno sport dove passi pochissimo tempo sull'attrezzo di riferimento rispetto a un tennista, a un golfista, a un nuotatore che invece nuota tutti i giorni. Noi invece sciamo molto poco e le ore effettive che passiamo sugli sci sono pochissime, tutto il resto è preparazione atletica e la fai giornalmente tutto l'anno. Dobbiamo essere dei super atleti, uno sciatore ha bisogno di avere tutte le qualità, deve essere molto forte, potente, veloce ma anche resistente; in più devi avere un certo peso e una certa muscolatura perché la nostra è una disciplina molto a rischio e anche solo cadendo, più sei forte e più hai possibilità di proteggerti"

Qual è il primo momento bello che ti viene in mente pensando alla tua vita sugli sci?

"Se parliamo della mia carriera sportiva penso che sia stata la mia prima vittoria, che proprio per questo è arrivata anche inaspettata.

Invece sugli sci, penso sia stata una volta in neve fresca, in una delle gite che ho fatto con amici e famiglia, quando ci siamo fatti una bella sciata libera".

Hai ricevuto il Premio Internazionale Fair Play, un riconoscimento molto importante che ti ha proclamata anche testimonial e ambasciatrice. Quali sono state le tue emozioni?

"Per me è stato un grande onore. Nella mia carriera così come nella vita ho sempre cercato di portare il buon esempio ed essere una figura propositiva per i giovani. Una cosa che mi piace ricordare e di cui vado molto orgogliosa è che io non sono stata costruita per questa vita ma ci sono arrivata per gradi. Ci sono arrivata perché lo volevo io, non perché lo voleva la mia famiglia o lo voleva qualcuno per me o perché lo richiedeva l'ambiente.

Negli anni ho avuto i miei alti e bassi, ci sono stati momenti in cui ho avuto voglia di smettere, ho avuto i miei ripensamenti chiedendomi se stessi facendo la cosa giusta per la mia vita e per la mia persona e la conclusione a cui sono arrivata è che volevo proprio fare questa vita e anche per questo, penso di essere diventata un'atleta molto forte.

Dall'altra parte quello che mi ha fatto piacere è essere comunque riuscita ad avere una vita semi normale. Si parla tanto ormai di atleti che non dico sono degli automi, ma che sono comunque schematizzati, robotici, che non hanno una vita sociale al di fuori dello sport; per carità poi magari sono anche quelli più forti, che riescono meglio, che fisicamente non mollano un colpo e sembrano delle macchine, però io sinceramente sono contenta di essermi goduta la mia adolescenza, la mia vita e questa credo sia stata una delle cose migliori che ho fatto nella mia carriera"

Questo ti ha permesso di rimanere la Federica di sempre, quella che nel tuo paese è vista come l'amica di tutti…

"Io vivo in un paese piccolo, la Val d'Aosta non è una valle grande o stra-popolata, è una frazione con pochissimi abitanti per cui tutti mi conoscono, tutti sono abituati a vedermi, ho mantenuto i miei legami. Quando torno, organizzo cene, faccio attività con loro, faccio altri sport, ogni tanto devo fare dei sacrifici e devo quasi nascondermi dal mio preparatore…

Qualche giorno fa sono andata a fare una via lunga sul Monte Bianco, il Pic Adolphe Rey, una scalata a 3800 metri, ho fatto 8 giri di parete ma non con le corde, ho fatto una cosa semplice. È stata una gita abbastanza tosta e un po' di gente mi ha chiesto se potessi fare queste cose. La mia risposta è stata che ovviamente non avrei potuto farla tutti i giorni ma in questo caso sì, perché ho voluto dedicare il mio giorno di riposo per questa attività ed è stato bellissimo. Queste sono le esperienze che mi piacciono molto"

Andrea Giani



Uno dei più grandi campioni di sempre, che ha scritto la storia del Volley non solo in Italia ma in tutto il mondo, è senza ombra di dubbio Andrea Giani. Un atleta straordinario che attraverso le sue gesta e la sua personalità ha stregato tutti.

Ha fatto parte di una generazione incredibile di fenomeni che ha dominato il mondo e ci ha regalato delle gioie immense, facendo rimanere incollati alle televisioni, non solo gli amanti di questo straordinario sport ma tutti gli italiani.

Olimpiadi, mondiali, europei, World League, quell'Italia ha vinto tutto quello che c'era da vincere, conquistando medaglie d'oro, d'argento e proprio quando andava male di bronzo!!!

La pallavolo è stata il primo amore oppure in precedenza hai provato anche altre discipline?

"Nasco canottiere, ho seguito le orme di mio papà Dario, prima voga dell'otto italiano alle Olimpiadi di Tokyo 1964. Verso i 12 anni poi, ho iniziato a frequentare la scuola media di Sabaudia, che era dotata di una bella palestra, e lì ho avuto i primi approcci con la pallavolo. Con la squadra locale, sono passato dal minivolley alla Serie D, per poi esordire in Serie A2 all'età di 14 anni".

Cosa significa vestire la maglia azzurra, quali sono state le tue emozioni?

"L'ho vestita che ero giovane con gli juniores e obbiettivamente non hai coscienza di quello che ti sta succedendo. In Nazionale sono entrato con le Olimpiadi di Seoul che avevo 18 anni e ho imparato nel corso degli anni a capire la differenza che c'è tra vestire la maglia di un club e quella della Nazionale.

La Nazionale rispecchia proprio il movimento di una nazione e questo da una parte ti dà una grande emozione, una sensazione forte ma dall'altra una grandissima responsabilità. Il percorso che abbiamo fatto noi della nostra Nazionale dall'inizio degli anni '90 ha prodotto un boom della pallavolo nel nostro paese. Quando la Nazionale giocava, in qualsiasi posto, era seguita da un'enormità di persone e questo ha reso tutto ancora più emozionante e contemporaneamente ti faceva capire la responsabilità che avevi. Quando suona l'inno capisci che c'è qualcosa di diverso rispetto a quello che precede le partite, è una sensazione unica. Non la ritrovi in nessun altro tipo di partite e questa è la differenza che ti dà talmente tanto, che capisci come sia unico il giocare per la tua Nazione. Il salto successivo, viene quando hai la consapevolezza di poter giocare per vincere. Ho avuto la fortuna di disputare tante partite, in tante manifestazioni con questo obiettivo ed è bellissimo, ha tutto un altro sapore rispetto a quando sai che difficilmente puoi portare a casa un risultato"



Hai accennato all'inno, visto che nella tua carriera hai vinto praticamente tutto, hai mai corso il pericolo di una forma di assuefazione all'emozione che l'inno ti trasmetteva?

"No, assolutamente. Appena ho terminato di giocare ho iniziato ad allenare. Prima sono stato assistente in Nazionale dal 2011 al 2014 e poi volevo fare un'esperienza da coach e nel 2015 ho allenato la Slovenia. Quando ho giocato la prima partita contro l'Italia al momento dell'inno, pur se allenatore di una squadra di diversa nazionalità, non puoi prescindere da chi sei e chi rappresenti. Un bel conflitto che per fortuna è durato pochissimo perché l'organizzazione ha avuto un problema tecnico per la diffusione della musica dagli altoparlanti. Anche per quei pochi secondi però il brivido ti prende, ed è giusto che sia così e chi non la vive così vuol dire che non vive a pieno quello che sei e quello che rappresenti per il tuo paese".

Tu sei stato considerato uno dei più forti pallavolisti di sempre. Nel momento in cui dovevi giocare, la consapevolezza di avere la forza per vincere era più un peso oppure un vantaggio, uno sprone per fare sempre meglio?

"Il fatto di giocare tutto l'anno per vincere anche nel tuo club diventa uno stimolo, quasi un automatismo. Anche in allenamento, qualsiasi cosa faccia, la fai perché sai che quello che stai facendo ti deve portare a vincere. In ogni partita tutti si aspettano che tu fai la differenza e che tu fai vincere la tua squadra. Questo aspetto, che può essere molto fastidioso, se hai la capacità di renderlo positivo ti aiuta, perchè ti stimola a raggiungere il risultato. In carriera l'ho sempre considerato un aspetto positivo perché le aspettative mi stimolavano, mi davano quel desiderio di allenarmi per riuscire a fare sempre meglio. Ed ora, da allenatore, è lo stesso. La frustrazione a volte è quella di non riuscirci, ed ecco che allora l'elemento determinante diventa la volontà".

Nella tua bacheca personale, oltre i tanti trofei vinti, c'è anche il Premio Internazionale Fair Play. Ti chiedo, quanto contano i valori, oltre le vittorie, che un atleta del tuo calibro è riuscito a trasmettere. Cosa ha significato per te essere nominato ambasciatore Fair Play?

"Considerando la carriera fatta, la partecipazione alle manifestazioni, il modo con cui ti sei comportato durante le partite, il modo con cui ti sei proposto verso i tifosi, ai mass media, l'ho sempre reputato un elemento importante, in quanto sei sempre un testimonial, lo sei ogni giorno, specie verso i ragazzi che ti vengono a vedere. Il tuo comportamento deve essere attento al rispetto degli altri e alla loro tutela.

Se partiamo dal presupposto che lo sport deve essere praticato da tutti, tu per primo devi essere un esempio anche per coloro che si avvicinano allo sport in maniera ludica. Quando c'è l'agonismo e la competizione a volte si può correre il rischio di eccedere, ma al momento in cui cade l'ultima palla e la partita termina col tuo comportamento gli altri devono poter vedere i tuoi valori di uomo di sport.

Nel momento in cui chiudi una carriera e ti viene riconosciuto che sei stato un esempio per chi ti ha visto giocare, questo è un enorme piacere perché siamo personaggi che vengono vissuti dagli altri e quindi devi sforzarti di farlo nella maniera più pulita e corretta possibile. E questo è un monito perché le persone si vedono anche fuori dalla palestra".

Hai un consiglio da dare ai giovani che oggi si avvicinando allo sport?

"Quando parlo con i ragazzi, specialmente nelle scuole, mi piace ricordare sempre che la prestazione deve essere sempre messa in secondo piano. Non significa che la partita che fai o la competizione a cui partecipi non la devi fare per vincere, assolutamente no, tutti desiderano vincere, però ci deve essere sempre la condizione che quello che fai ti deve divertire. Questo stesso pensiero mi piace condividerlo anche con i genitori, perché un ragazzo che si avvicina ad uno sport si deve divertire. Se quello che sta facendo non gli piace è inutile obbligarlo. Deve quindi scattare la ricerca della disciplina dove il ragazzo si sente più a suo agio, più integrato, anche perché riuscirà anche meglio".

Grazie Campione!

Sandro Campagna

Sandro Campagna è stato uno degli atleti più importanti della Pallanuoto mondiale. Ha regalato a questo sport delle magie incredibili, ha vinto tutto quello che c'era da vincere con i club in cui ha giocato ma anche con la nazionale, il famoso Settebello, imbattibile per tante stagioni. Una squadra stellare che in ogni competizione, Mondiale, Europeo, Olimpiadi ci ha tenuti incollati davanti alle televisioni. Terminata la carriera da giocatore, ha messo a disposizione la sua enorme esperienza e conoscenza tecnica e tattica di questo sport, diventando allenatore e anche lì i risultati sono sotto gli occhi di tutti, ha trascinato infatti l'Italia sul tetto del mondo.

Alessandro, la Pallanuoto è stata fin da subito il tuo primo amore, oppure in precedenza hai provato qualche altro Sport?

"La mia prima disciplina in assoluto è stata il nuoto, all'età di sei anni sono entrato in acqua; poi all'età di 8 anni ho iniziato a giocare anche a calcio. Questo l'ho fatto fino all'età di 11 anni, quindi per 5 anni ho fatto nuoto e poi per 3 ho fatto sia nuoto che calcio contemporaneamente.

Dopo, un allenatore di pallanuoto mi ha notato e mi ha chiesto: "Perché non ti fermi a provare il nostro sport?". L'ho ascoltato e così pur non avendoci mai giocato, ho fatto la mia prima partitina a Pallanuoto e devo dire che mi è piaciuto molto. Ho potuto abbinare nello stesso sport quelli che erano stati i miei due amori, il nuoto per il quale ero veramente portato e il calcio, per la mia visione di gioco. Poi anche nella Pallanuoto, ci sono le porte, c'è un



pallone, devi fare gol e quindi, da quel momento in poi ho iniziato questa mia avventura e non l'ho più abbandonata"

Chi vede una partita in televisione, si diverte ma non conosce tutta la fatica che c'è per prepararsi, per entrare in vasca e giocare a determinati livelli.

"Hai perfettamente ragione, la Pallanuoto tra gli sport di squadra è uno dei più faticosi in assoluto. Lo ha rivelato anche una rivista americana specializzata che ha fatto un'indagine sulla fatica nelle varie discipline.

Detto questo, per praticare la Pallanuoto devi avere una grande forza mentale, la molla che deve scattare per andare avanti è quella della passione, se non c'è quella, se non c'è l'amore verso questo sport non si va da nessuna parte.

Il nostro non è uno sport di massa ma di nicchia, però ne siamo follemente innamorati, una volta che lo provi, che ci entri, diventa come una droga, non puoi più farne a meno. Ti innamori della Pallanuoto perché l'ambiente è pulito, perché giocare dentro l'acqua è bello, perchè fai tanta fatica ma poi torni a casa con grande soddisfazione. In più, un aspetto che per quanto mi riguarda è stato e lo è tuttora molto importante è che il nostro sport, ti permette di fare tante amicizie, quelle amicizie giuste che poi ti porti con te per tutta la vita. Ti faccio un esempio, i miei migliori amici sono quelli che cinquant'anni fa, hanno iniziato a fare pallanuoto con me; mio figlio che ha fatto solo calcio, proprio recentemente mi ha detto - papà tu sei stato fortunato perchè io dal calcio non mi sono portato dietro un solo amico - Questo dimostra la grande fortuna che ho avuto nel fare uno sport che mi ha dato dei giusti valori come l'amicizia e il rispetto"

Hai avuto l'onore di ricevere la scorsa estate, questa onoreficenza importante che ti ha promosso ambasciatore del Fair Play.

"È stato un grande onore per me, aver ricevuto un attestato così prestigioso e riconosciuto a livello internazionale. Questa bontà del premio, questo valore che viene dato, non è la classica targa che celebra qualche vittoria, ma è la riconoscenza che sei riuscito a diffondere attraverso il tuo ambiente, dei valori importanti.

Questo da una parte è un onore e mi fa certamente piacere, però dall'altra è anche una grande responsabilità perché Fair Play significa diffondere l'educazione, la formazione, significa portare un ragazzo verso l'eccellenza, attraverso il rispetto dei giusti valori. La fatica non è insegnare soltanto la tecnica al giovane, come si gioca, come si nuota o come va fatta la preparazione fisica; bisogna accompagnare tutto questo, anche con la crescita della persona e questo per me da allenatore, è la cosa più bella e la metto davanti anche alla conquista delle medaglie.

Poi ovviamente se dovessero arrivare anche quelle, ancora meglio, sarebbe un valore aggiunto ma formare atleti di un certo spessore lo ritengo fondamentale e molto più importante".

C'è un momento personale, in vasca o anche fuori, in cui ricordi di aver vissuto una situazione di Fai Play?

"Mi è capitato proprio recentemente durante il campionato

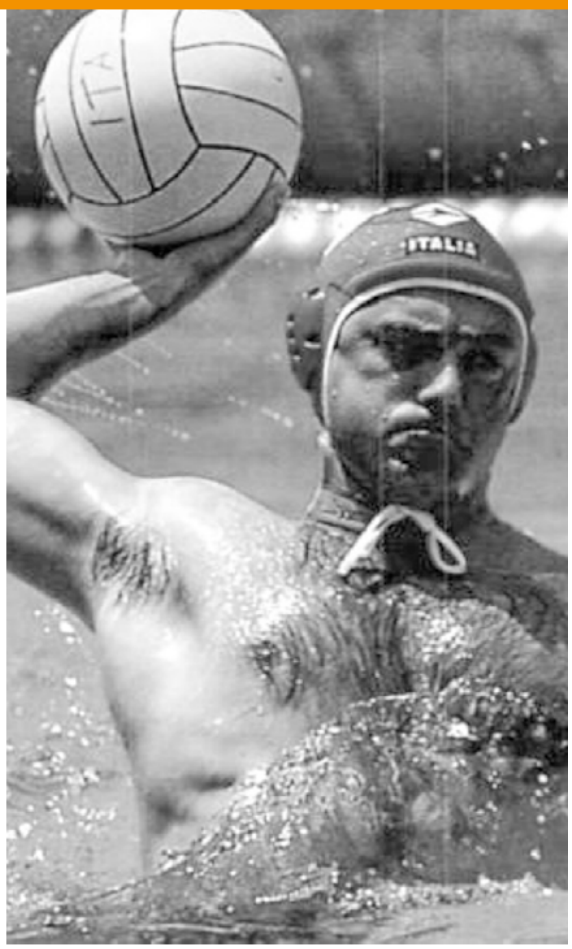

europeo del 2018 di subire un torto arbitrale a quattro secondi dal termine della semifinale. Noi abbiamo segnato il gol del pareggio ma la rete non c'è stata convalidata perché secondo l'arbitro, il pallone non era entrato.

Abbiamo perso ma alla fine della partita sono comunque andato a complimentarmi con lui perché ero sicurissimo della sua buona fede. Subito dopo sono andato a congratularmi con i miei giocatori per aver disputato una grandissima partita e ho detto loro che se non eravamo riusciti a vincere non era per colpa dell'arbitro ma per qualche nostro errore di troppo. Poi ho fatto i complimenti alla squadra avversaria e loro hanno apprezzato tantissimo il nostro gesto.

Potevo andare in conferenza stampa e lamentarmi del gol annullato perché era decisamente valido ma non l'ho fatto, ho analizzato gli errori all'interno di me, ho valutato i nostri sbagli e ho accettato quello che era accaduto"

Un grande gesto di un grande condottiero, prima in campo ed ora a bordo vasca.

Grazie Sandro Campagna!!!

Hansi Müller

Negli anni '80 il campionato italiano di Calcio era considerato da tutti il più bello e spettacolare del mondo. I più grandi calciatori, ambivano a giocare da noi. Facao, Platini, Zico, Junior, Socrates, Rumenigge, Maradona solo per fare qualche nome…. Tra questi campioni, anche un giovane ragazzo proveniente da Stoccarda, campione d'Europa in carica e vice campione del mondo nel 1982. Il suo nome era Hansi Muller.

A distanza di anni lo ritroviamo e abbiamo il piacere di scoprire che parla ancora benissimo la nostra lingua e che l'Italia gli è rimasta nel cuore…

Hansi, ci racconti quando e come ti sei avvicinato al calcio?

"Io da bambino, abitavo in un palazzo dove c'erano 12 appartamenti e proprio lì davanti a noi, c'era un campetto di calcio.

Ogni giorno ci passavo ore e ore, mi piaceva troppo giocare a pallone, pensa che per ogni festa, compleanno oppure Pasqua o Natale il regalo che chiedevo era sempre lo stesso, un pallone nuovo.

Se poi non era il pallone erano le scarpe perché a forza di giocare le consumavo molto velocemente.

All'età di 6 anni sono entrato a giocare in una squadra del mio quartiere, io abitavo a Stoccarda ed è stata un'esperienza molto dura perché la prima categoria praticabile era l'Under 12 e quindi mi sono ritrovato a dovermi confrontare con ragazzi molto più grandi di me che avevano 11 o 12 anni.

Questo voleva dire che o eri bravo tecnicamente e tenevi botta, oppure eri preso in giro e non avevi possibilità di giocare. Io me la sono cavata benissimo e così sono cresciuto. Poi a 12 anni sono entrato a far parte dello Stoccarda, squadra che militava nella serie A, in Bundesliga. Ho fatto tutto il settore giovanile, per sei anni abbiamo abbiamo vinto tutto, poi è arrivato lo Scudetto e all'età di 18 anni ho ricevuto il mio primo contratto da 1000 marchi al mese.

Sono stato fortunato perché proprio nella stagione che con la giovanile abbiamo vinto il titolo, invece la prima squadra è retrocessa e dunque la società ha dato via alcuni giocatori, non c'erano troppe disponibilità economiche e quindi ha deciso di puntare su noi giovani.

Lo Stoccarda è una società storica, attualmente è la quinta di sempre come presenze nella massima serie, però in quel momento ha avuto bisogno di noi, ci ha dato fiducia e noi abbiamo l'abbiamo ricambiata, vincendo il titolo e risalendo immediatamente in Bundesliga.

Negli anni successivi siamo arrivati prima quarti e poi secondi e abbiamo riportato grande entusiasmo tra i tifosi. Allo stadio avevamo di media 54.000 presenze, un record, nessuno ha fatto meglio nei successivi 20 anni"



Poi è arrivata la chiamata italiana che forse era nel tuo destino visto che nel 1980 hai vinto l'Europeo proprio in Italia e due anni dopo nel 1982 hai giocato quella straordinaria finale che ancora oggi viene ricordata da tutti.

"È vero, pensa che io dovevo venire a giocare proprio nel 1980 in Italia ma poi ho deciso di rimanere altri due anni a Stoccarda per proseguire la mia crescita e quindi non si è fatto più niente.

In quell'anno, abbiamo vinto con la Germania l'europeo e io sono stato premiato come miglior giocatore Under 24; dopo gli europei a Marina di Ravenna sono stato premiato dal Guerin Sportivo. È stato un premio molto bello e attraente, lo ricordo ancora con emozione.

Nel 1982 ho deciso che era arrivato il momento di fare il salto in Italia e ho firmato per l'Inter. Nella finale mondiale, avevo 6 futuri compagni di squadra che giocavano con l'Italia, Bordon, Bergomi, Collovati, Oriali, Marini e Altobelli. Quando sono arrivato all'Inter, nello spogliatoio mi hanno preso un po' in giro, si sono messi a ridere e mi hanno detto "ah sta arrivando il vice campione del mondo… come andiamo?" Un'altra cosa che mi ricordo con piacere è che in quegli anni c'erano solamente due stranieri per squadra, all'Inter eravamo io e Juary e questo mi ha obbligato ad imparare l'italiano perché dovevo farmi capire dagli altri, dall'allenatore.

Per sei mesi sono stato da solo, perché mia moglie, all'epoca fidanzata, non poteva licenziarsi dalla Mercedes ed è venuta a trovarmi solamente a Natale. Quando è arrivata ha trovato la sorpresa che già parlavo l'italiano. Questo paese mi è piaciuto immediatamente, per la gente, per la mentalità, per il modo di vivere, per la cultura e approfitto di questa chiacchierata per

ricordare che io amo l'Italia, mi ha fatto crescere, maturare… dopo 36 anni che sono andato via, sono rimasto ancora in contatto con tanta gente. Tra l'altro qui a Stoccarda ci sono tantissimi italiani e per me è sempre un piacere continuare a parlare la vostra lingua"

Secondo te, perchè i calciatori, ma potremmo allargare il discorso anche agli sportivi degli anni '80 sono ricordati dopo tanti anni, con tutto questo piacere dalla gente? Cosa avevate in più?

"Secondo me noi siamo cresciuti in un ambiente molto più normale, modesto e abbiamo dovuto lottare per ottenere tante cose. Lo abbiamo fatto sia dentro che fuori dal campo e questo ha creato questa forza.

Non voglio parlare male della generazione di oggi però i ragazzi hanno tutto, ho un figlio di 11 anni che non gli manca niente, è viziato e questo da una parte è bello ma poi come rovescio della medaglia è anche pericoloso perché puoi pensare che tutto sia dovuto è tutto sia scontato e non è così.

La mia generazione, quella degli anni '70-'80 dove sono cresciuto aveva maggiore umiltà, oggi come oggi invece tanti valori si sono persi e purtroppo non credo neanche che torneranno più perché la società in un certo senso si è sviluppata e adesso anche il mondo, per tutto quello che abbiamo fatto, sta reagendo in maniera pericolosa.

Basta guardare i telegiornali e ogni giorno vediamo notizie brutte, in Germania, da noi, abbiamo questi fiumi che hanno buttato via le case, ci sono interi paesi distrutti; adesso il fuoco in Turchia, in Grecia, in Australia, Stati Uniti, il mondo sta cambiando completamente"

Parlando di valori, ti chiedo, quanto è importante per te ricevere questo premio Fair Play che di fatto, rispecchia i veri valori dello Sport.

"Quando Federica, la moglie di Paolo Rossi mi ha chiamato per chiedermi la disponibilità a venire a Castiglion Fiorentino per ricevere questo premio, sono stato subito emozionato. Per me è una cosa molto bella e la metto prima ancora delle vittorie sportive perchè qui parliamo dell'uomo, della persona, dell'individuo che ha lasciato qualcosa.

Io ho giocato tre anni nel vostro campionato e non ho vinto niente, non ho nulla nella mia bacheca per poter dire, questo l'ho vinto in Italia. Quello che però mi porto dentro, la mia vittoria è di essere riuscito a lasciare un ricordo nel cuore della gente, pensa che quando ero all'Inter ho imparato anche il dialetto milanese per far vedere quanto ci tenessi a questa gente che mi ha dato tanto affetto. Quando parlo italiano, a volte mi succede che dentro di me mi sento più italiano che tedesco, questi tre anni sono stati molto intensi e mi hanno lasciato tanto.

Ricevere questo premio, dopo ben 36 anni mi fa un piacerebbe immenso, difficile da descrivere. Posso solo dire che se avessi vinto tre coppe, le avrei tranquillamente ridate indietro pur di ricevere un'onorificenza così importante.

Quattordici anni fa a Stoccarda ho organizzato una partita revival della finale mondiale. Mi sono messo al telefono e ho parlato con tutti i calciatori sia della Germania che dell'Italia e dopo 25 anni dalla Finale, sono riuscito a coinvolgere ben 16 giocatori che hanno disputato da titolari quella partita.

Un risultato straordinario con due capitani d'eccezione, Eros Ramazzotti per l'Italia e Michael Schumacher per la Germania.

Sono venuti 40.000 tifosi allo stadio e siamo riusciti a donare 330.000 euro in beneficenza, poi alla fine, abbiamo terminato con una festa con 1200 persone dentro un grande palazzo.

Devi sapere che a pochi giorni dalla partita mi aveva chiamato Paolo, per dirmi che suo malgrado, non sarebbe venuto perché aveva un impianto vacanze in Toscana che era tutto pieno e che quindi, sarebbe dovuto rimanere lì. Gli ho chiesto di essere presente anche a costo di venire l'ultimo giorno, e così ha fatto, è partito alle 7 di mattina con l'aereo da Venezia, la sera ha giovato e poi la mattina dopo è ripartito.

Lui è stato il primo che qualche giorno dopo, mi ha scritto una lettera per ringraziarmi di questa giornata che abbiamo rivissuto insieme e questo mi ha colpito molto. Paolo Rossi non è stato solo un grande calciatore ma anche una persona buona, brava a cui non potevi che volere bene"

Questo è Hansi Muller campione, in campo, campione nella vita, uomo straordinario!!!



Patrizio Oliva

Quando da bambino ho iniziato a seguire il pugilato, avevo un campione che più di tutti mi emozionava e mi incollava davanti alla televisione. Questo pugile, rispondeva al nome di Patrizio Oliva, era il campione di tutti, semplice, schietto, straordinariamente completo. Ha vinto tutto quello che c'era da vincere, campione olimpico, campione europeo e campione del mondo, 155 incontri disputati di cui 150 vinti.

Letta così, è una carriera straordinaria, piena zeppa di vittorie e di affermazioni.

Patrizio tu sei un'icona del pugilato, nella tua carriera hai vinto tutto. Ci racconti quanti sacrifici ci sono dietro ai tuoi successi?

"Guarda, niente ti piove dal cielo, in qualsiasi settore, se non lavoriamo, se non ci mettiamo impegno, disciplina, costanza non andiamo da nessuna parte.

Non è un caso che la "massima" che mi ha sempre accompagnato e mi accompagna ancora oggi che sono diventato un attore di teatro è - Dio dona il proprio cibo a tutti gli uccelli ma non glielo mette nel nido - il che vuol dire che quello che vogliamo, ce lo dobbiamo andare a prendere. È la metafora che nella vita bisogna sgobbare se vogliamo ottenere dei risultati".

Hai parlato di teatro, tu in questi spettacoli, porti in scena la tua vita, c'è qualcosa di straordinario, di unico, perché racconti quelle che sono state le emozioni che hai provato, il bello ma anche il brutto.

"Ti dico la verità, ancor prima del teatro, era stato già straordinario il raccontare la mia storia nella biografia "Sparviero" un libro che è uscito nel 2014 e che tra l'altro ha avuto un enorme successo, tanto che è stato inserito nelle migliori 10 biografie a livello internazionale.

È stato un bellissimo percorso perché ci sono stati momenti di gioia ma anche grandi momenti di commozione, di tristezza dove ho rivissuto tutto il mio passato da bambino, tutte le sofferenze che abbiamo dovuto subire in famiglia, le varie vicissitudini con un padre violento che scaricava la sua violenza su mia madre, poi la morte di mio fratello che aveva solamente 15 anni mentre io ne avevo 12…

Quindi, ripercorrere tutti questi momenti, è stato ed è tuttora molto emozionante;

Il mio pensiero va a quando percorrevo 15 km a piedi per andare ad allenarmi in palestra e nonostante tutti questi problemi, parallelamente sono comunque riuscito a costruire la mia carriera di pugile.

Questo lo considero un grande messaggio che deve arrivare a molti giovani che si lasciano andare al mondo della criminalità e che pensano che non hanno soldi e che quindi, non hanno possibilità di ottenere qualcosa di buono.

Io invece, ho dimostrato con i fatti, l'esatto contrario, nonostante venissi dalla povertà e da mille problemi non mi sono mai lasciato condizionare dalla criminalità che mi voleva portare nel loro mondo e sono riuscito prima a percorre la mia strada e poi a coronare i miei sogni".

Nella tua carriera hai vinto molto e sei riuscito e ad ottenere importanti riconoscimenti. I valori dello sport che tu hai incarnato, li avresti però trasmessi anche se non fossi riuscito a diventare campione olimpico o campione del mondo, perché tu hai lavorato sempre sodo, sei d'accordo?

"Il valore importante dello sport è quello di provarci. Io dico sempre che il Campione non è colui che vince un titolo, una medaglia oppure fa i milioni di euro con la propria attività, il Campione è colui che ci prova, è colui che cerca di superare i propri limiti.

Nella vita se tu non ci provi, rimani sempre con quel rimorso che ti fa dire "ah se avessi fatto, ah se ci avessi provato…" invece l'uomo deve vivere di scelte e le scelte quando si prendono, vanno sempre rispettate.

Io ho provato a diventare campione del mondo ma se non ci fossi riuscito non avrei avuto niente da recriminare, mi sarei guardato allo specchio e mi sarei detto: "Patrizio sei stato un uomo perché ci hai provato".

Invece, ci sono quelle persone che sono lì che aspettano, che stanno ferme ad attendere di poter realizzare un'idea, di poter



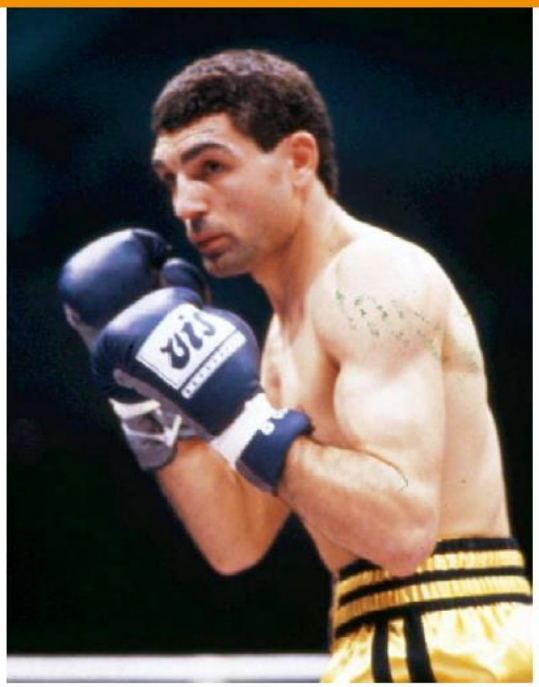

scrivere un libro… e aspettano, aspettano, perché non trovano il coraggio di provare.

I valori dello sport invece sono altri; lo sport è la metafora della vita, così come ti comporti nello sport poi ti comporti anche nel quotidiano.

Io ci ho sempre provato, l'ho fatto prima quando ero atleta e lo sto facendo oggi che sono attore di teatro. La paura c'è sempre per carità, c'era prima quando dovevo affrontare un avversario e non sapevo cosa mi potesse succedere e c'è oggi che magari devo rispettare un copione e posso sempre dimenticarmi la battuta. Però bisogna sempre avere coraggio"

Cosa significa per te il ricevere questo premio Fair Play, diventarne un ambaciatore?

"Essere premiato per il Fair Play per me è straordinario, nello Sport ci sono tantissimi episodi belli che andrebbero segnalati. Ne faccio qualcuno: ad esempio quando Di Canio era in Inghilterra e aveva l'opportunità di segnare, era lanciato a rete, il portiere gli è andato incontro ed è crollato a terra perché si era rotto il ginocchio. Lui invece di approfittare di questa situazione si è fermato, ha preso il pallone con le mani e ha fatto fermato il gioco. Un altro episodio che mi viene in mente è il campionato del mondo di Canottaggio di qualche anno fa.

L'Ungheria era davanti a tutti e stava andando a vincere la gara. Poco prima dell'arrivo, ha perso il remo e la squadra italiana che stava inseguendo al secondo posto, invece di approfittarne, si è fermata, ha recuperato il remo, e glielo ha riportato; così facendo, la gara è stata vinta dalla compagine ungherese che ha conquistato il titolo. C'è stato poi un gesto bellissimo sul podio, con gli ungheresi che si sono tolti la medaglia e l'hanno consegnata agli italiani. Questo è il bello dello Sport!"

Ti è mai capitato di vivere personalmente un episodio di Fair Play?

"Come no, mi è capitato a Mosca alle Olimpiadi quando ho battuto il russo, l'uomo di casa proprio in finale.

Il pubblico con grande sportività mi ha applaudito; il match fu molto bello e tirato fino all'ultimo gong. Il verdetto poteva sorridere a lui così come a me. Mi hanno dato la vittoria e il pubblico ha riconosciuto la mia superiorità tributandomi una standing ovation. Tra l'altro in quella manifestazione ho anche vinto il premio come migliore pugile di tutte le categorie dell'intera manifestazione"

In occasione del Premio FairPlay in questa stagione è stato inserito un premio alla memoria di Paolo Rossi. Ti chiedo: perché secondo te gli atleti degli anni '70-'80 senza nulla togliere a quelli attuali, vengono ricordati con maggiore piacere e attenzione?

"Secondo me perché prima c'erano meno campioni da social ed eravamo riconosciuti per quello che facevamo sul campo e magari per quanto riguarda il pugilato sul ring.

Oggi invece sui social diventano tutti campioni, c'è quello che fa un titolo regionale e lo sbandiera ai quattro venti, quello che fa storie perché ha vinto un titolo o perché ha preso una medaglia di bronzo ai regionali e sotto ai post si trovano tutti commenti trionfalistici, c'è chi dice bravo, sei il migliore, sei il più forte e così si disperde anche il valore del campione… io invece, per come ero fatto, prendevo una medaglia d'argento agli europei e mi vergognavo. Allora i social non c'erano e i campioni erano quelli che venivano trasmessi in televisione, erano campioni proprio perché venivano riconosciuti dagli altri.

Oggi invece, il problema è che attraverso i social, i ragazzi si autoproclamano da soli, anche nel pugilato, ci sono alcuni che competono per sigle improponibili e poi dicono di essere i più bravi i più forti, ma in realtà non lo sono e questa è la grande differenza che c'è tra gli anni '80 e quelli attuali.

Io posso dire di essere un Campione del Mondo quando le sigle erano solamente due, le migliori e quando gli incontri erano di 15 round a differenza di oggi che sono da 12"

Patrizio mi hai ricordato tra l'altro quando sei diventato campione del mondo contro Ubaldo Sacco allo Stadio Louis II di Fontvieille a Monaco e c'era il mago che aveva pronosticato la tua sconfitta…

"Bravo e qui viene fuori un altro grande valore dello sport cioè la sfida. Io quella sera volevo diventare campione del mondo, prima di tutto per il titolo ma poi, anche per rispondere a questo personaggio che mi aveva fatto il malocchio e mi aveva detto che dovevo perdere…"

Dopo l'incontro la dedica di Patrizio, ve la ricordo io: "Dite al mago che andasse a vendere le patate…"

Grazie Patrizio per come sei e per come sei sempre stato.
Campione nel ring e nella vita!

Pierluigi Marzorati

Anche il basket ha il suo giocatore che ha vissuto tutta la propria carriera, e che carriera con una sola maglia. È Pierluigi Marzorati, bandiera storica del basket di Cantù e della Nazionale Italiana. I suoi numerosi trofei non lo hanno distratto dall'appassionata ricerca dello studio che lo ha portato a diventare un Ingegnere civile, e da lì al soprannome di "ingegnere volante" il passo è stato breve.

Titoli italiani, coppe internazionali, con il fiore all'occhiello di due Coppe Intercontinentali ed un argento alle Olimpiadi di Mosca 1980; è stato Capitano della Nazionale con la quale vanta il record di presenze con le sue 277 partite disputate, impreziosite da 2223 punti che lo collocano al quinto posto assoluto tra i marcatori azzurri. Un gigante, al cospetto dei suoi "soli" 187cm di altezza.

Capitano, hai iniziato giovanissimo nell'oratorio di San Michele di Cantù che ti ha fatto scoprire il basket, ma grazie anche alla scuola, hai iniziato a fare sport.

"Ho cominciato a fare sport alla scuola elementare, soprattutto facevo le corse campestri, in giro per i campi, Ho seguito diverse discipline come i 100 metri ed altro. La voglia di fare sport mi ha consentito di fare una preparazione atletica al di fuori del basket. Sono nato a Figino Serenza in provincia di Como, ma a 10 anni, quando mio padre si è trasferito a Cantù, ho continuato a frequentare un pò l'oratorio di Figino e un pò l'oratorio di San Michele a Cantù dove, a 12-13 anni, ho scoperto che c›era un canestro da basket. Durante la scuola media ho cominciato a frequentare la palestra Parini, dove giocava allora la Pallacanestro Fonte Levissima Cantù, sponsor e proprietaria dell›azienda e grazie all'educazione fisica che si faceva nella scuola, trascinato anche dai compagni ho iniziato a giocare a basket. Con la mia preparazione atletica mi son trovato ad essere portato per questo sport. La gestione della palla che rimbalzava, ma soprattutto la corsa con la palla che mi ha fatto diventare il famoso contropiedista".

Questo ragazzino che a 12 anni scopre questo sport per il quale si accorge di essere portato, che sogni ha iniziato a fare?

"Innanzitutto mi divertivo molto perché vedevo che c'era già competizione. Mi è sempre piaciuta la competizione con dei compagni di squadra, mi piaceva così tanto, che andavo ad allenarmi anche per conto mio sul campo dell'oratorio e vedevo che stavo migliorando sempre di più. Ho cominciato i primi due anni nella categoria under 16 dove abbiamo vinto anche

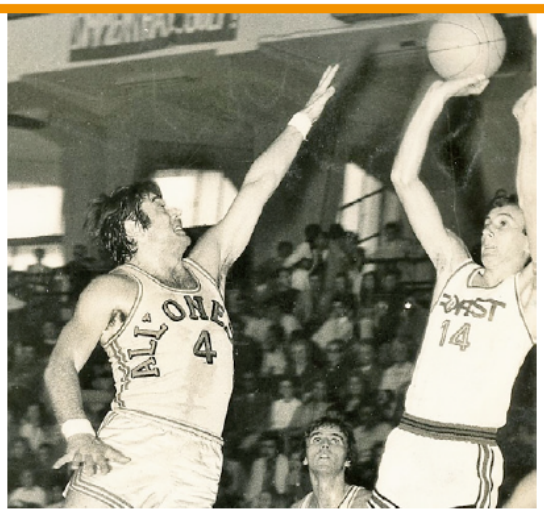

un titolo italiano per poi passare alla classe superiore all'Under 19. In quel periodo la Pallacanestro Fonte Levissima Cantù aveva inventato il famoso College all'americana per reclutare giocatori alti 2 metri, provenienti da tutto il territorio nazionale. Mi sono ritrovato a competere con giocatori molto più alti e a quel punto mi sono chiesto: rinuncio e mi ritiro oppure accetto la sfida e vado avanti, sapendo che poi quei ragazzi sarebbero diventati miei compagni di squadra… Ecco allora un nuovo salto di categoria dove la velocità, la rapidità, il contropiede mi permetteva di giocarci con questi giocatori più alti di me. Poi sono arrivate le prime convocazioni per i raduni della Nazionale, quindi è stato tutto un crescendo di episodi che mi hanno dato la consapevolezza dei miei mezzi, anche se a dire la verità, a me all'inizio, interessava solo giocare. Ovviamente, andando avanti, mi sono creato degli obiettivi e dopo essere arrivato alla Nazionale Juniores volevo cercare di arrivare in Serie A; poi arrivato in Seria A, l'obiettivo era diretto verso la Nazionale maggiore e quindi, beneficiando anche di un'organizzazione con la Pallacanestro Cantù che mi permetteva di andare avanti in questo percorso, diciamo che è andata bene. A prescindere dai successi personali, specialmente in questo periodo, abbiamo scoperto l'importanza del concetto di squadra. Tra Europeo di Calcio ed Olimpiade abbiamo fatto due buonissime competizioni. Anche

il basket ha dimostrato un notevole passo avanti. In due mesi è maturata la squadra che, partita da un livello discreto è arrivata secondo me, ad un livello molto buono, con il solo rammarico che è sfuggita la vittoria contro la Francia".

Tornando al College dove venivano reclutati i ragazzi che avevano già una statura importante, con il tuo 1.87 di statura eri considerato tra i più piccoli. Paradossalmente, questo aspetto ti ha aiutato a capire che il tuo vero ruolo, oltre che per la personalità, era quello di Playmaker?

"La struttura fisica non mi permetteva di essere un atleta muscolare, la mia caratteristica era la velocità e questa mi ha fatto diventare un contropiedista. Quando però non si poteva attuare il contropiede ho iniziato a capire che il gioco andava anche organizzato e notoriamente il playmaker essendo quello più piccolo era anche il più adatto a gestire il pallone. Questo ruolo l'ho migliorato anno dopo anno a seconda delle situazioni e sicuramente sono stato anche fortunato perché al mio esordio in Serie A nel '69 come play giocava Carlo Recalcati, il capitano, che non amava quel ruolo, lui era più una guardia tiratrice; per cui dopo il primo anno, che lui ha giocato in questo ruolo ibrido e per lui pesante, perché ha dovuto sacrificare le sue caratteristiche di tiratore si è cambiato. Ho scoperto solo qualche anno fa, terminata la carriera, che fu lui ad andare da Taurisano, dicendo: "promuovi come play Pierluigi, che io mi sposto nel mio ruolo di guardia tiratrice". Mi si è aperta un'autostrada e nel frattempo ho cominciato a confrontarmi con play di livello. Così facendo, magari perdendo anche qualche partita, imparavo e mi adeguavo al ruolo. In panchina avevamo coach Taurisano, molto preparato, che ha saputo darmi come Play una collocazione all'interno della squadra. Per me è stato molto bello avere questa fiducia da parte del capitano della squadra, lui per me è stato un po' la guida era sempre molto disponibile e poi, visto che era stato lui stesso ad avermi proposto se fossi andato male si sarebbe dovuto accollare le responsabilità con il coach".

Alle Olimpiadi di Mosca 1980 vincesti la medaglia d'argento, battuti da una Jugoslavia stratosferica. Ma che squadra era quella Jugoslavia?

"Fortissima, ed onestamente molto più forte di noi. Ci giocavamo un terzo posto con Spagna e Polonia, ma in quel periodo le due super potenze erano l'Unione Sovietica e la Jugoslavia. Quella squadra era zeppa di campioni: Dalipagic, Kicanovic, Delibasic, Cosic, Slavnic, Dalipagic ecc. insomma tanta roba! C'è da dire che non ci saremmo mai sognati di toglierci dal collo la medaglia d'argento come hanno fatto i giocatori dell'Inghilterra all'ultimo Europeo di calcio. Un gestaccio che non ci saremmo mai sognati di fare per rispetto dei vincitori e di noi stessi".

Qual è stato il periodo che ricordi con particolare piacere della tua carriera a Cantù?

"Sicuramente un momento fondamentale è stato quando vincemmo lo scudetto, la prima Coppa dei Campioni e subito dopo il Campionato Europeo in Francia, a Nantes, con la Nazionale guidata da Sandro Gamba. A Cantù, è poi arrivato Valerio Bianchini che ci ha aiutato a creare una nuova mentalità da portare sul campo, con grandissime motivazioni. Per ogni partita faceva delle riunioni in cui trovava sempre degli argomenti per stimolarci e darci delle grandi motivazioni per giocare con il coltello tra i denti"

Quest'anno, nella 25ma edizione, ti verrà consegnato il Premio Fair Play. Quando ti è stato comunicato, che sensazioni hai avuto?

"La prima cosa che mi ha colpito è stato che per questo Premio c'era il patrocinio del CONI e di conseguenza ho capito la dignità e l'importanza dell'iniziativa. La seconda cosa che poi mi ha convinto ancora di più è stato il palmares della manifestazione, ho visto che ci sono i più grossi rappresentanti dello Sport non sono italiano ma anche internazionale. Alla comunicazione che mi era stato assegnato, ho quindi accettato con grande entusiasmo".

Un campione come Pierluigi Marzorati, che messaggio si sente di offrire ai giovani che si avvicinano ad una qualsiasi disciplina sportiva?

"La base è che i ragazzi devono divertirsi a fare sport. Una disciplina sportiva, un ragazzo, la sceglie. Prendiamo come termine di paragone la scuola: devi andare alla scuola primaria, devi andare alla secondaria, di conseguenza devi studiare. Tutto questo all'insegna del verbo dovere non è adatto per lo sport. Un conto è fare una cosa per dovere, un conto per il piacere di farlo. Uno lo sport se lo si sceglie anche perché così ha dei margini di miglioramento notevolmente superiori rispetto a chi non ha interesse a praticarlo. Questo perché altrimenti, prima o poi, arriva al punto di non avere più la voglia di sacrificarsi, il peso della fatica. Il tempo che viene dedicato allo sport non è mai sprecato, ogni disciplina ti può far conoscere tanti altri ruoli oltre a quello del giocatore. Quindi non bisogna mai abbandonare e anzi, bisogna cercare di trovare il più presto possibile la propria strada, a seconda delle proprie qualità".

Grazie Capitano!

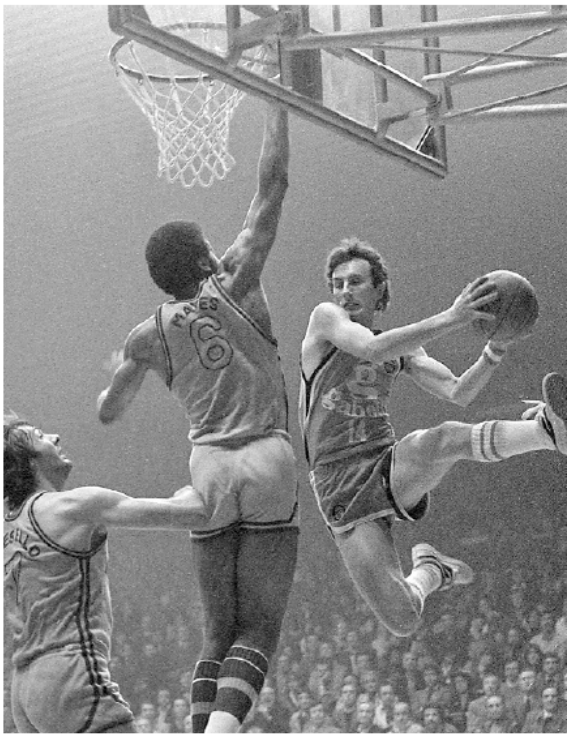

Eleonora Goldoni

Eleonora Goldoni è una delle giocatrici più importanti dell'intero panorama calcistico, non solo a livello nazionale ma possiamo tranquillamente dire mondiale.

È una ragazza che ha delle qualità incredibili, un mix di tecnica, classe, determinazione ed eleganza che difficilmente si ritrovano nel calcio moderno.

La sua carriera, ancora giovane, è fatta di tanti momenti che hanno reso Eleonora sempre più matura e consapevole di quelli che sono i valori della vita, quei valori che fin da piccolina le sono stati trasmessi dalla sua straordinaria famiglia. Attualmente gioca ed è capitano del Napoli.

La prima domanda che voglio farti, è: come e perché ti sei avvicinata al mondo del calcio?

"Devo confessarti che da piccolina ero molto attiva e somigliavo più ad un maschiaccio che a una femminuccia. Odiavo le bambole, le gonne e tutte quelle cose tipiche da bambina, mentre amavo i fucili, le macchinette telecomandate, il pallone… pensa che una cosa che mi faceva impazzire era arrampicarmi sugli alberi.

Sono cresciuta in una famiglia in cui il calcio in televisione non è mai mancato, mio papà e mio fratello erano giocatori e vedevano sempre le partite; ovviamente io gli andavo dietro, per



la disperazione di mamma, che mi vedeva crescere a pane e pallone mentre le mie sorelle giocavano con le bambole.

Il mio gioco preferito, anche in casa, era "porta a porta"; ci giocavo insieme a mio fratello: avevamo un piccolo pallone di cuoio e le due porte erano quella dell'armadio e quella in vetro dell'ingresso della cameretta… puoi immaginare le urla di mamma…! È nata così la mia passione per questo gioco, che poi è diventato un vero e proprio colpo di fulmine quando mio papà, mi portò all'età di 5 anni per la prima volta allo stadio Meazza, insieme ai suoi amici. Lì è scoppiato definitivamente il vero amore".

Fin da bambina, hai sempre amato lo Sport in generale e hai praticato diverse discipline. Possiamo dire, che calcio a parte, hai avuto un altro grande amore, il Basket?

"Da bambina ero incontenibile e fino all'età di 16 anni ho fatto diversi sport. Tenevo sempre il calcio come attività principale ma ci affiancavo almeno una o due discipline. Questo lo facevo principalmente per tre motivi: il primo, perché ho sempre amato profondamente lo sport, il secondo perché proprio non riuscivo a stare ferma e il terzo per mia mamma, che era contraria al fatto che facessi calcio e in tutte le maniere cercava di deviarmi, proponendomi altre discipline. Quelle che mi hanno fatto più vacillare, sono state il tennis e poi soprattutto il basket. Giocavo nella società del mio paese, insieme alle mie amiche, eravamo una bella squadra e facevamo le finali nazionali. Io fisicamente, non ero altissima e il mio ruolo era quello di playmaker. Sono sempre stata un'atleta e questo mi ha permesso di sopperire alla tecnica, che non poteva essere ottimale, visto che di quattro allenamenti io ne potevo fare solamente uno, perchè negli altri giorni ero sempre impegnata col calcio… Poi in quarta liceo ho dovuto fare una scelta, poiché non riuscivo più a portare avanti tutto quello che facevo e, in aggiunta, ci siamo anche trasferiti in una città più grande come Ferrara. Da quel momento in poi quindi, nella mia vita sportiva, c'è stato solamente il calcio.

Tu hai indossato tutte le magie della Nazionale Italiana, dall'Under 16 in poi… Ci racconti la gioia che hai provato quando hai ricevuto la tua prima convocazione?

"Hai ragione, ho avuto la fortuna di fare tutta la trafila delle nazionali da quella under 16 a quella maggiore. A dicembre 2018 sono stata convocata per un raduno della nazionale Under 23 a Novara. Era un raduno congiunto, vuol dire che insieme a noi, stesso periodo e stesso luogo, c'era anche la Nazionale mag-



giore. Una mattina l'allenatrice Milena Bertolini si è presentata nel nostro spogliatoio, chiedendo a me e ad un'altra ragazza se avessimo avuto piacere di allenarci con loro.

Rimasi impietrita, pensavo seriamente che avesse sbagliato persona, magari avesse confuso i nomi. Non potevo credere che l'allenatrice dell'Italia, fosse venuta a chiedere proprio a me una cosa tanto bella ed importante.

Il sogno di una vita, si stava concretizzando e io ero lì, immobile, spiazzata, l'emozione mi stava travolgendo. Pensa che l'agitazione era così tanta, che mi sono presentata al campo d'allenamento della Nazionale maggiore dimenticandomi gli scarpini… Quello era il periodo in cui stavo studiando al College in Tennessee e a fine raduno sono rientrata in America, perché dovevo ultimare il mio percorso universitario. Dopo tre settimane, mi è arrivata la prima vera convocazione, per una partita di qualificazione ai mondiali 2019 che si sarebbero disputati in Francia. A pensarci, ancora oggi mi vengono i brividi…"

Facciamo un passo indietro, perché mentre indossavi la maglia dell'Under 19 agli europei in Turchia è successa una cosa che ti ha cambiato la vita e che mai avresti potuto immaginare. Ci sveli cosa è successo?

"È successo che in seguito a questo europeo, svolto con l'Under 19, ho iniziato a ricevere dei messaggi su Facebook, da parte di osservatori e scoutman americani che mi offrivano varie borse di studio, sportive ed accademiche, con la possibilità di giocare nella squadra del loro college. Ho ricevuto 4 richieste tra cui Ohio, New York, Florida e Tennessee. Appena ho letto questi messaggi, sono corsa dai miei genitori per avvisarli, per iniziare a confrontarmi con loro.

Successivamente ho valutato con attenzione tutte le proposte e ho deciso di accettare il Tennessee, prima di tutto perché questa squadra giocava in prima divisione e poi perché all'interno c'erano già due ragazze italiane.

In realtà non le conoscevo, però ho pensato che la loro presenza mi avrebbe potuto agevolare ed aiutare in questo grande passo, questa prima vera scelta di vita che stavo per fare. Ho sempre avuto il desiderio di continuare gli studi ma anche di giocare a calcio e a quei tempi, cinque o sei anni fa, il calcio femminile purtroppo in Italia non era ancora così sviluppato e non ti dava garanzie di poter vivere e dipendere da questa professione. Decisi quindi di partire, anche perché ero consapevole che nonostante le difficoltà che avrei incontrato, questa sarebbe stata l'esperienza più bella della mia vita e oggi sono contenta di poter dire che è stato proprio così"

Quali emozioni hai provato quando ti è stato comunicato di essere stata scelta per ricevere il Premio Internazionale Fair Play?

"È stata una sensazione bellissima e difficile da descrivere perchè in questo caso, non sono stata premiata in qualità di atleta ma in qualità di ragazza che è riuscita a trasmettere qualcosa. Il Fair Play è uno dei valori più importanti, non solo dello sport ma anche della vita; comportarsi bene, cercare di aiutare il prossimo è quello che mi è stato sempre trasmesso dalla mia famiglia. I miei genitori mi hanno insegnato che aiutare chi ne ha bisogno deve essere una cosa normale, non è una cosa strana ma un piacere.

Proprio riguardo questo aspetto, ti racconto una cosa che insieme ai miei fratelli e alle mie sorelle, abbiamo fatto lo scorso anno alla vigilia di Natale.

In due giorni c'è venuta in mente di fare una cosa che non avevamo mai fatto prima, cioè portare la colazione ai senza tetto di Bologna. Abbiamo messo un annuncio sui social, dicendo alle persone, che chi avrebbe voluto si sarebbe potuto unire a noi e in tantissimi ci hanno seguito. Ci hanno aspettato in stazione a Bologna e sono venuti con noi, portando quello che avevano a casa, dai vestiti, al cibo, al thè caldo, al caffè… siamo partiti dai portici di Bologna e abbiamo incontrato un sacco di famiglie bisognose che non avevano niente, neanche le coperte e gli abbiamo dato tutto quello che avevamo. È stata una mattinata bellissima perché ci siamo resi conto di quanto un gesto semplicissimo può fare bene alle persone e allo stesso tempo anche a noi.

Un'altra cosa molto bella è stata l'asta delle scarpe che ho iniziato ad Agosto 2020; ho ritrovato tutti i miei scarpini da calcio che ho utilizzato dagli inizi fino ad oggi (tendenzialmente non ci faccio più tanto, a parte uno o due di ricordo, poi il resto non so cosa farmene) e allora ho deciso di metterli all'asta.

Tantissimi acquirenti hanno fatto la loro proposta, li hanno comprati, chiedendo che glieli autografassi e tutto quello che è stato il ricavato, circa 5.000 euro è stato poi devoluto a vari progetti e varie comunità che le persone stesse mi hanno suggerito… partendo da una piccola cosa, ma unendo tante forze è nato un aiuto incredibile. Abbiamo aiutato una bambina affetta da paralisi tetraplegica e la sua famiglia, una casa filippide che è una casa dove ci sono ragazzi disabili, coinvolgendo così tante persone che hanno partecipato insieme a me, a questa bellissima causa".

Continua così Leo, grande giocatrice ma soprattutto straordinaria ragazza dal Cuore d'Oro!!!

Fondazione Meoni



CASTIGLION FIORENTINO – Si intitola "Match For Life" l'iniziativa benefica che inaugurerà la tre giorni del XXV Premio Internazionale Fair Play Menarini: una partita di calcio di solidarietà che si terrà lunedì 30 agosto, alle ore 18.30, allo stadio "Emanuele Faralli" di Castiglion Fiorentino. Nato da un'idea del sindaco del Comune di Castiglion Fiorentino, Mario Agnelli, con la volontà di sostenere i progetti della Fondazione Fabrizio Meoni Onlus e omaggiare la memoria del grande campione castiglionese e della figlia Chiara, prematuramente scomparsa, il match vedrà scendere in campo due squadre di eccezione: la Selezione Meoni, formata da sportivi e personaggi dello spettacolo, e la neonata Nazionale Italiana Infermieri che, lo scorso 12 agosto, ha affidato il ruolo di commissario tecnico a Sinisa Mihajlovic.

"Il Match For Life interpreta nel migliore dei modi lo spirito di solidarietà per cui è nata questa partita – ha esordito il sindaco di Castiglion Fiorentino, **Mario Agnelli**, durante la conferenza stampa di presentazione - *Un'occasione che sintetizza, e ricorda a tutti, la profonda umanità dimostrata dalla famiglia di Fabrizio Meoni, lo spirito di altruismo e coraggio rappresentato dalla Nazionale Italiana Infermieri, guidata da un uomo simbolo come Sinisa Mihajlovic, e i valori del Premio Fair Play Menarini che non poteva aprire in modo migliore, a Castiglion Fiorentino, l'importante edizione del suo venticinquennale".*

Capitanata dal grande campione aretino Daniele Bennati che, nel 2019 ha ricevuto il Premio Fair Play nella categoria "Fair play modello di vita", il team della Selezione Meoni vedrà giocare tra le sue fila illustri campioni del passato e personaggi del calibro di Amedeo Carboni, Fabio Galante, Guido Carboni, Roberto Muzzi, Evaristo Beccalossi, Ringo DJ, Davide Moscardelli, Giovanni Galli, Francesco Colonnese, Juri Chechi, Stefano Butti, Marco Carrara, Andrea Mangoni, Horacio Erpen, Pino Pellicanò, Massimiliano Benassi, Marco Sansonetti, Paolo Bettini, Alessandro Ballan, Filippo Pozzato, Michele Bartoli, Rinaldo Nocentini, Ivan Basso e Davide Cassani.

Aggiunge inoltre l'ex calciatore e allenatore **Fabrizio Ravanelli**: *"Tornare a calcare un campo da calcio è sempre una grande emozione; lo è ancora di più saper di giocare a favore di una causa che vale la pena essere sostenuta, e contro un avversario nobile come la categoria degli infermieri che, nei difficili mesi della pandemia, ha giocato una partita per la vita di grandissimo valore".*

A raccogliere la sfida di beneficenza lanciata dalla Selezione Meoni, è stata la Nazionale Italiana Infermieri, la rappresentativa calcistica di recente formazione della FNOPI (Premio speciale Fair Play Menarini 2020 per l'impegno civile e sociale) che, proprio in occasione di Match For Life, scenderà in campo per il suo primo impegno ufficiale. Capitanata da Daiana Campani, la squadra avrà tra i convocati quegli stessi infermieri che, da Nord a Sud, in questi mesi di pandemia hanno dato il loro fondamentale contributo alla lotta al Covid-19 aiutando quotidianamente i cittadini.

E se il vero significato dell'iniziativa Match for Life è davvero quello di lottare uniti per la vita, i proventi raccolti nell'ambito dell'iniziativa saranno destinati a sostenere i progetti avviati in Sierra Leone dalla Fondazione Meoni, un'organizzazione umanitaria che opera a diverse latitudini del continente africano.

"Non poteva esserci iniziativa migliore di questa per inaugurare la tre giorni del Premio Internazionale Fair Play Menarini – ha dichiarato **Angelo Morelli**, presidente del comitato organizzatore – *Un evento benefico di grande portata che avesse come destinataria la Fondazione Meoni è sempre stato un nostro obiettivo e siamo orgogliosi che i proventi di Match For Life servano per finanziare un progetto ambizioso e di carattere umanitario in quella terra d'Africa tanto amata da Fabrizio, diventato Ambasciatore del Fair Play nel 1998. Quando il sindaco Agnelli, dopo la prematura scomparsa di Chiara Meoni, ci ha coinvolto in questa iniziativa ne siamo stati lusingati e abbiamo subito sposato l'idea. Ci preme ringraziare la Nazionale di Calcio Infermieri per aver accolto la proposta di scendere in campo contro la Selezione Meoni, aderendo ad una partita che, sono certo, saprà diventare un ulteriore veicolo per i messaggi di solidarietà e impegno che da sempre cerchiamo di lanciare alle nuove generazioni".*

MEDIA PARTNER

SPORTITALIA è MEDIA PARTNER dell'evento.
Conduttori della serata saranno
- **RACHELE SANGIULIANO**
- **LORENZO DALLARI**

La Gazzetta dello Sport
gazzetta.it

Massimo Bonini tra Platini, bici, yoga e pilates: l'ex Juve è sempre in forma

L'ex bianconero che oggi lavora per la Federazione calcio San Marino, per problemi al ginocchio non gioca più. Ma si allena bene e molto. Ecco come...

Gabriella Mancini

4 ottobre - MILANO



Ha praticato diversi sport sin da piccolo: corsa, tennis, ciclismo, calcio. Tanti tornei di pallone tra bar, a 17 anni disputa il "Torneo Sacchi" a Fusignano, in memoria del fratello di Arrigo. Sacchi lo adocchia al volo e lo prende al Bellaria, in Interregionale, in cambio di una muta di maglie che andranno a una parrocchia: dopo quattro anni Massimo Bonini giocherà alla Juventus con Marco Tardelli e Michel Platini. Bonini oggi lavora per la Federazione calcio San Marino e continua a praticare sport, una passione coltivata con cura e attenzione per i giovani, tanto che quest'anno ha ricevuto il prestigioso premio "Fair Play-Menarini" organizzato da Angelo Morelli a Castiglion Fiorentino. "Purtroppo per problemi al ginocchio non posso più giocare. Gli esercizi individuali in palestra non mi piacciono, preferisco yoga e pilates in compagnia, per allenare la concentrazione, in genere due volte alla settimana".



E la passione per il ciclismo?

"Continua in mountain bike, in genere in pineta a Milano Marittima, dove vado anche a camminare. Mi piace stare sempre in movimento, fare fatica per stare bene, a carte non ho mai giocato. Mio figlio va a pescare, io intanto ho preso la patente nautica".

Segue qualche regola alimentare?

"Il cibo lo mangio con gli occhi, non posso frequentare i buffet, quando vedo passare un piatto non so resistere. Il fatto è che mia madre aveva una trattoria e cucinava benissimo, io a vent'anni la aiutavo, facevo il cameriere, apparecchiavo e soprattutto ero un grande assaggiatore. Il sugo era un trionfo, i dolci super, sono abituato ai sapori di casa".



E quando giocava?

"Mai seguito una dieta. Stavo attento ai fritti, riso in bianco e bistecca in certe occasioni, per il resto mangiavo tutto. Per un periodo ho allenato in un college in Michigan, i ragazzi nell'intervallo mangiavano hamburger con la salsa e andavano come treni! A quell'età si metabolizza tutto. Mi è sempre piaciuto lavorare nelle scuole calcio, stare con i giovani, ascoltare il loro linguaggio, oggi sono meno timidi, è affascinante conoscere il loro modo di vivere".



Un consiglio ai giovani?

"Provate più sport, aiutano a ragionare, a coprire gli spazi, al senso del tempo, poi sceglietene uno che vi piace veramente".



Lei correva moltissimo, tant'è che quando una domenica Gianni Agnelli entrò nello spogliatoio e apostrofò Platini che stava fumando una sigaretta, Michel rispose: "Avvocato, l'importante è che non fumi Bonini, è lui quello che deve correre...".

"Una battuta divertente, che viene ricordata spesso, ma noi correvamo tutti bene senza palla: l'importante non è correre tanto, ma correre bene".

#adessonews.

Premio Fair Play Menarini: le stelle dello sport accendono la XXV edizione



Dall'ex tennista svedese Stefan Edberg all'icona del basket Pierluigi Marzorati, dall'Iron Lady del nuoto Katinka Hosszu all'eclettico Patrizio Oliva, dalla calciatrice Eleonora Goldoni ai due olimpionici italiani Romano Battisti e Matteo Marconcini, passando per i grandi nomi del calcio Sinisa Mihajlovic, Patrick Kluivert e Massimo Bonini: ospiti illustri e grandi leggende dello sport italiano e mondiale per la cerimonia di premiazione del XXV Premio Internazionale Fair Play Menarini, trasmessa in diretta televisiva su Sportitalia, che ha visto nuovamente al timone il giornalista Lorenzo Dallari e l'ex pallavolista Rachele Sangiuliano.

Un'edizione 2021, nella suggestiva cornice del Loggiato Vasariano di piazza del Municipio a Castiglion Fiorentino, davvero speciale che ha visto la kermesse dedicata all'etica e al fair play tornare in pista, dopo le restrizioni del 2020, con un per celebrare in grande spolvero il venticinquesimo anniversario della sua fondazione.

"Oggi festeggiamo i primi venticinque anni del Premio Fair Play Menarini: un risultato incredibile in un anno eccezionale per lo sport italiano – ha detto Ennio Troiano, Direttore Risorse Umane Global di Menarini – Ci auguriamo che i valori del fair play, fondati sulla condivisione di principi che rappresentano la vera essenza dello sport, possano aiutarci a guardare con ottimismo al futuro".

Grande commozione suscitata dall'assegnazione del Premio speciale dedicato al ricordo di Paolo Rossi, ritirato da Marco Tardelli e Hansi Müller, mentre uno scroscio di applausi ha fatto da tappeto all'arrivo delle canottiere Valentina Rodini e Federica Cesarini che, dopo l'oro olimpico conquistato ai Giochi di Tokyo 2020, hanno ritirato il Premio speciale "L'Italia nel cuore". E se la categoria "Narrare le emozioni", dallo scorso anno intitolata alla memoria di Franco Lauro, è andato alla giornalista sportiva di Mediaset Lucia Blini, e il riconoscimento "Sustenium Energia e Cuore" all'ex fischietto Pierluigi Collina, ad aggiudicarsi il Premio speciale "Studio e sport", frutto dell'illustre collaborazione con il Centro sportivo delle Fiamme Gialle, è stata la giovane marciatrice Sofia Fiorini.

"Non ci sono parole per descrivere l'emozione di aver vissuto una serata come questa. Una serata in cui non sono mancati istanti di gioia, alternati a momenti di grande riflessione, soprattutto per quanto riguarda il premio intitolato alla memoria del grande campione Paolo Rossi nella categoria 'Modello per i giovani', assegnato a Marco Tardelli e Hansi Müller, due grandi amici di Pablito – afferma Angelo Morelli, presidente del Comitato organizzatore del premio – Sono stati venticinque anni di duro lavoro, ma anche di grandi soddisfazioni, emozioni e ricchezza personale. Aver potuto gioire della presenza di tanti campioni, provenienti da ogni parte del mondo, è stato per noi organizzatori una cosa così grande da non riuscire neppure a raccontarla. Ringraziamo enti, istituzioni, giornalisti e sponsor per esserci stati così vicini e aver creduto nel nostro progetto. E, non da ultimi, i nostri ringraziamenti vanno anche a tutti coloro che hanno collaborato alla realizzazione dell'evento, una squadra sicuramente affiatata e responsabilizzata".

"In questo anno difficile e, a tratti, drammatico, uno dei vocaboli più usati è resilienza – ha dichiarato Mauro Sereni di Consultinvest, dal 2013 main sponsor della manifestazione- Coraggio, dedizione, determinazione e lealtà mai come oggi devono essere parole che ci sostengono e il Premio Fair Play Menarini da sempre si impegna a valorizzare e diffondere questi principi".

Grande soddisfazione espressa anche dal Sindaco Mario Agnelli, primo cittadino del Comune di Castiglion Fiorentino che, da nove anni a questa parte, ha tessuto un legame a doppio filo con il premio e con i suoi principi fondanti, tanto da vantare il titolo di città europea per la promozione dei valori del fair play nel mondo.

"Delle venticinque edizioni andate in scena, mi è bastato assistere alle ultime svoltesi a Castiglion Fiorentino per classificare il Premio Fair Play Menarini come una manifestazione unica nel suo genere e il nostro obiettivo è sempre stato quello di dimostrarci all'altezza del blasone del premio– dichiara Agnelli – Poterlo ospitare è un privilegio di cui possiamo solo andare fieri, anche perché il premio ha contribuito ad accrescere l'immagine della nostra città a livello internazionale, sia sul versante della promozione che dal punto di vista sportivo e valoriale. Nella piena osservanza di tutte le misure di sicurezza, l'edizione del venticinquennale è stata un grande successo e si è conclusa rispettando le attese che si erano create".

Questo, l'elenco completo dei premiati: Massimo Bonini – categoria "Fair play"; Stefan Edberg – categoria "Carriera nel fair play"; Sinisa Mihajlovic – categoria "Sport e salute" ; Pierluigi Marzorati – categoria "Una vita per lo sport" ; Eleonora Goldoni – categoria "Fair play e solidarietà"; Matteo Marconcini – categoria "Promozione dello sport" ; Patrizio Oliva – categoria "Sport e vita" ; Katinka Hosszu – categoria "Personaggio mito" ; Patrick Kluivert – categoria "I valori sociali dello sport" ; Romano Battisti – categoria "Lo sport oltre lo sport" ; Marco Tardelli e Hansi Müller – Premio speciale Paolo Rossi "Modello per i giovani" ; Pierluigi Collina – Premio speciale Sustenium "Energia e cuore" ; Valentina Rodini e Federica Cesarini – Premio speciale "L'Italia nel cuore" ; Lucia Blini – Premio speciale Franco Lauro "Narrare le emozioni" ; Sofia Fiorini – Premio Fiamme Gialle "Studio e sport".

Tra i momenti salienti della serata, certamente la presentazione ufficiale del francobollo dedicato alla XXV edizione del Premio Fair Play Mecenate: un francobollo celebrativo, appartenente alla serie tematiche "Lo sport", che sarà emesso dal Ministero dello sviluppo economico.

SPORT: FIAMME GIALLE, SARA FIORINI VINCE IL PREMIO 'STUDIO E SPORT'

ZCZC
ADN0711 7 SPR 0 ADN SAS NAZ

SPORT: FIAMME GIALLE, SARA FIORINI VINCE IL PREMIO 'STUDIO E SPORT' =

Roma, 19 nov. - (Adnkronos) - Nell'ambito del XXV Premio Internazionale Fair Play Menarini 2021, tra i vari prestigiosi riconoscimenti assegnati, anche il premio Fiamme Gialle "Studio e Sport", attribuito a Castiglion Fiorentino ogni anno ad uno studente della Provincia di Arezzo, individuato dall'Ufficio Scolastico Provinciale, per essersi particolarmente distinto sia nello studio che nella pratica sportiva. Il premio quest'anno è stato assegnato a Sofia Fiorini, marciatrice della società Libertas Livorno, del Liceo Scientifico G.Galilei di Poppi (AR). Alla studentessa, premiata nel corso della cerimonia dal Comandante del Gruppo Polisportivo Fiamme Gialle, Gen.B. Vincenzo Parrinello, e dall' olimpionica gialloverde Giulia Quintavalle, è stata, inoltre, riservata la possibilità di essere ospite per un weekend, presso il Centro Sportivo delle Fiamme Gialle a Castelporziano.

Per Sofia è stata organizzato uno speciale fine settimana perché, in virtù della disciplina sportiva da lei praticata, la marcia, trascorrerà il weekend con la neo campionessa olimpica Antonella Palmisano. Oggi, al suo arrivo, è stata accolta proprio da Antonella, dal marito Lorenzo Dessi e dalle marciatrici della sezione giovanile Fiamme Gialle "Gaetano Simoni", con i quali ha visitato gli impianti del Centro Sportivo e subito dopo ha pranzato presso la mensa insieme agli atleti gialloverdi. Il programma del weekend sarà denso di impegni non solo sportivi, ma anche culturali. Nelle giornate che trascorrerà a Castelporziano, saranno organizzate da Lorenzo delle sedute di allenamento, sia insieme alle marciatrici della sezione giovanile, coetanee e avversarie in campo di Sofia, sia con la campionessa olimpica Antonella. E dopo le fatiche non potrà mancare, in un weekend nella Capitale, una parte culturale e di svago, in cui la giovane studentessa sarà accompagnata da Antonella e Lorenzo, alla scoperta delle bellezze storiche e monumentali di Roma.

(Spr/Adnkronos)

ISSN 2465 - 1222
19-NOV-21 13:49

NNNN

Servizio Agenzie a cura di Telecom News

affaritaliani.it
Il primo quotidiano digitale, dal 1996

19 novembre 2021- 13:49

Sport: Fiamme Gialle, Sara Fiorini vince il premio 'studio e sport'

Roma, 19 nov. - (Adnkronos) - Nell'ambito del XXV Premio Internazionale Fair Play Menarini 2021, tra i vari prestigiosi riconoscimenti assegnati, anche il premio Fiamme Gialle "Studio e Sport", attribuito a Castiglion Fiorentino ogni anno ad uno studente della Provincia di Arezzo, individuato dall'Ufficio Scolastico Provinciale, per essersi particolarmente distinto sia nello studio che nella pratica sportiva. Il premio quest'anno è stato assegnato a Sofia Fiorini, marciatrice della società Libertas Livorno, del Liceo Scientifico G.Galilei di Poppi (AR). Alla studentessa, premiata nel corso della cerimonia dal Comandante del Gruppo Polisportivo Fiamme Gialle, Gen.B. Vincenzo Parrinello, e dall' olimpionica gialloverde Giulia Quintavalle, è stata, inoltre, riservata la possibilità di essere ospite per un weekend, presso il Centro Sportivo delle Fiamme Gialle a Castelporziano.Per Sofia è stata organizzato uno speciale fine settimana perché, in virtù della disciplina sportiva da lei praticata, la marcia, trascorrerà il weekend con la neo campionessa olimpica Antonella Palmisano. Oggi, al suo arrivo, è stata accolta proprio da Antonella, dal marito Lorenzo Dessi e dalle marciatrici della sezione giovanile Fiamme Gialle "Gaetano Simoni", con i quali ha visitato gli impianti del Centro Sportivo e subito dopo ha pranzato presso la mensa insieme agli atleti gialloverdi. Il programma del weekend sarà denso di impegni non solo sportivi, ma anche culturali. Nelle giornate che trascorrerà a Castelporziano, saranno organizzate da Lorenzo delle sedute di allenamento, sia insieme alle marciatrici della sezione giovanile, coetanee e avversarie in campo di Sofia, sia con la campionessa olimpica Antonella. E dopo le fatiche non potrà mancare, in un weekend nella Capitale, una parte culturale e di svago, in cui la giovane studentessa sarà accompagnata da Antonella e Lorenzo, alla scoperta delle bellezze storiche e monumentali di Roma.

Flipboard

Sport: Fiamme Gialle, Sara Fiorini vince il premio 'studio e sport'

notizie.it

notizie.it - Adnkronos • 12d

Leggi tutto Sport: Fiamme Gialle, Sara Fiorini vince il premio 'studio e sport' su Notizie.it.

Leggi di più su notizie.it

A studentessa toscana il premio "Studio e sport Fiamme gialle"

ANSA.it 17 ore fa Notizie da: Regione Toscana



Fonte immagine: ANSA.it - link

Per Sofia Fiorini weekend con la campionessa Antonella Palmisano 19 novembre 2021 (ANSA) - ROMA, 19 NOV - Nell'ambito del XXV Premio Internazionale Fair Play Menarini 2021, tra i vari prestigiosi riconoscimenti assegnati, anche il premio Fiamme Gialle "Studio e Sport", attribuito a Castiglion Fiorentino ogni anno ad uno studente della Provincia di Arezzo, individuato dall' Ufficio Scolastico...

Leggi la notizia integrale su: ANSA.it

ANSA.it Toscana

A studentessa toscana il premio "Studio e sport Fiamme gialle"

Per Sofia Fiorini weekend con la campionessa Antonella Palmisano

Redazione ANSA
ROMA
19 novembre 2021
16:23
NEWS

Suggerisci
Facebook
Twitter
Altri
Stampa
Scrivi alla redazione

Pubblicità 4w



Enel Energia

Con Scegli Oggi 30% di sconto e prezzo bloccato per 2 anni.



(ANSA) - ROMA, 19 NOV - Nell'ambito del XXV Premio Internazionale Fair Play Menarini 2021, tra i vari prestigiosi riconoscimenti assegnati, anche il premio Fiamme Gialle "Studio e Sport", attribuito a Castiglion Fiorentino ogni anno ad uno studente della Provincia di Arezzo, individuato dall' Ufficio Scolastico Provinciale, per essersi particolarmente distinto sia nello studio che nella pratica sportiva.

Il premio quest'anno è stato assegnato a Sofia Fiorini, marciatrice della società Libertas Livorno, del Liceo Scientifico G.Galilei di Poppi (Arezzo).

Alla studentessa, premiata nel corso della cerimonia dal Comandante del Gruppo Polisportivo Fiamme Gialle, Gen.B. Vincenzo Parrinello, e dall' olimpionica gialloverde Giulia Quintavalle, è stata inoltre riservata la possibilità di essere ospite per un weekend, presso il Centro Sportivo delle Fiamme Gialle a Castelporziano.

Per Sofia è stata organizzato uno speciale fine settimana perché, in virtù della disciplina sportiva da lei praticata, la marcia, trascorrerà il weekend con la neo campionessa olimpica Antonella Palmisano.

Oggi, al suo arrivo, è stata accolta proprio da Antonella, dal marito Lorenzo Dessi e dalle marciatrici della sezione giovanile Fiamme Gialle "Gaetano Simoni", con i quali ha visitato gli impianti del Centro Sportivo e subito dopo ha pranzato presso la mensa insieme agli atleti gialloverdi.

Il programma del weekend sarà denso di impegni non solo sportivi, ma anche culturali. Nelle giornate che trascorrerà a Castelporziano, saranno organizzate da Lorenzo delle sedute di allenamento, sia insieme alle marciatrici della sezione giovanile, coetanee e avversarie in campo di Sofia, sia con la campionessa olimpica Antonella. E dopo le fatiche non potrà mancare, in un weekend nella Capitale, una parte culturale e di svago, in cui la giovane studentessa sarà accompagnata da Antonella e Lorenzo, alla scoperta delle bellezze storiche e monumentali di Roma. (ANSA).

Venerdì, 19 Novembre 2021 12:59

Premio Studio e Sport Fiamme Gialle, ambito premio internazionale Fair Play Menarini - Per Sofia Fiorini un weekend con la campionessa Antonella Palmisano



Nell'ambito del XXV Premio Internazionale Fair Play Menarini 2021, tra i vari prestigiosi riconoscimenti assegnati, anche il premio Fiamme Gialle "Studio e Sport", attribuito a Castiglion Fiorentino ogni anno ad uno studente della Provincia di Arezzo, individuato dall' Ufficio Scolastico Provinciale, per essersi particolarmente distinto sia nello studio che nella pratica sportiva.

Il premio quest'anno è stato assegnato a Sofia Fiorini, marciatrice della società Libertas Livorno, del Liceo Scientifico G.Galilei di Poppi (AR).

Alla studentessa, premiata nel corso della cerimonia dal Comandante del Gruppo Polisportivo Fiamme Gialle, Gen.B. Vincenzo Parrinello, e dall' olimpionica gialloverde Giulia Quintavalle, è stata, inoltre, riservata la possibilità di essere ospite per un weekend, presso il Centro Sportivo delle Fiamme Gialle a Castelporziano.

Per Sofia è stata organizzato uno speciale fine settimana perché, in virtù della disciplina sportiva da lei praticata, la marcia, trascorrerà il weekend con la neo campionessa olimpica Antonella Palmisano.

Oggi, al suo arrivo, è stata accolta proprio da Antonella, dal marito Lorenzo Dessi e dalle marciatrici della sezione giovanile Fiamme Gialle "Gaetano Simoni", con i quali ha visitato gli impianti del Centro Sportivo e subito dopo ha pranzato presso la mensa insieme agli atleti gialloverdi.

Il programma del weekend sarà denso di impegni non solo sportivi, ma anche culturali. Nelle giornate che trascorrerà a Castelporziano, saranno organizzate da Lorenzo delle sedute di allenamento, sia insieme alle marciatrici della sezione giovanile, coetanee e avversarie in campo di Sofia, sia con la campionessa olimpica Antonella. E dopo le fatiche non potrà mancare, in un weekend nella Capitale, una parte culturale e di svago, in cui la giovane studentessa sarà accompagnata da Antonella e Lorenzo, alla scoperta delle bellezze storiche e monumentali di Roma.

IL FOGLIO
quotidiano

Sport: Fiamme Gialle, Sara Fiorini vince il premio 'studio e sport'

19 NOV 2021

Roma, 19 nov. - (Adnkronos) - Nell'ambito del XXV Premio Internazionale Fair Play Menarini 2021, tra i vari prestigiosi riconoscimenti assegnati, anche il premio Fiamme Gialle "Studio e Sport", attribuito a Castiglion Fiorentino ogni anno ad uno studente della Provincia di Arezzo, individuato dall'Ufficio Scolastico Provinciale, per essersi particolarmente distinto sia nello studio che nella pratica sportiva. Il premio quest'anno è stato assegnato a Sofia Fiorini, marciatrice della società Libertas Livorno, del Liceo Scientifico G.Galilei di Poppi (AR). Alla studentessa, premiata nel corso della cerimonia dal Comandante del Gruppo Polisportivo Fiamme Gialle, Gen.B. Vincenzo Parrinello, e dall' olimpionica gialloverde Giulia Quintavalle, è stata, inoltre, riservata la possibilità di essere ospite per un weekend, presso il Centro Sportivo delle Fiamme Gialle a Castelporziano.

Per Sofia è stata organizzato uno speciale fine settimana perché, in virtù della disciplina sportiva da lei praticata, la marcia, trascorrerà il weekend con la neo campionessa olimpica Antonella Palmisano. Oggi, al suo arrivo, è stata accolta proprio da Antonella, dal marito Lorenzo Dessi e dalle marciatrici della sezione giovanile Fiamme Gialle "Gaetano Simoni", con i quali ha visitato gli impianti del Centro Sportivo e subito dopo ha pranzato presso la mensa insieme agli atleti gialloverdi. Il programma del weekend sarà denso di impegni non solo sportivi, ma anche culturali. Nelle giornate che trascorrerà a Castelporziano, saranno organizzate da Lorenzo delle sedute di allenamento, sia insieme alle marciatrici della sezione giovanile, coetanee e avversarie in campo di Sofia, sia con la campionessa olimpica Antonella. E dopo le fatiche non potrà mancare, in un weekend nella Capitale, una parte culturale e di svago, in cui la giovane studentessa sarà accompagnata da Antonella e Lorenzo, alla scoperta delle bellezze storiche e monumentali di Roma.

il Romanista
Il quotidiano dei tifosi più tifosi del mondo

Sport: Fiamme Gialle, Sara Fiorini vince il premio 'studio e sport'

19/11/2021 13:49

Roma, 19 nov. - (Adnkronos) - Nell'ambito del XXV Premio Internazionale Fair Play Menarini 2021, tra i vari prestigiosi riconoscimenti assegnati, anche il premio Fiamme Gialle "Studio e Sport", attribuito a Castiglion Fiorentino ogni anno ad uno studente della Provincia di Arezzo, individuato dall'Ufficio Scolastico Provinciale, per essersi particolarmente distinto sia nello studio che nella pratica sportiva. Il premio quest'anno è stato assegnato a Sofia Fiorini, marciatrice della società Libertas Livorno, del Liceo Scientifico G.Galilei di Poppi (AR). Alla studentessa, premiata nel corso della cerimonia dal Comandante del Gruppo Polisportivo Fiamme Gialle, Gen.B. Vincenzo Parrinello, e dall' olimpionica gialloverde Giulia Quintavalle, è stata, inoltre, riservata la possibilità di essere ospite per un weekend, presso il Centro Sportivo delle Fiamme Gialle a Castelporziano.

Per Sofia è stata organizzato uno speciale fine settimana perché, in virtù della disciplina sportiva da lei praticata, la marcia, trascorrerà il weekend con la neo campionessa olimpica Antonella Palmisano. Oggi, al suo arrivo, è stata accolta proprio da Antonella, dal marito Lorenzo Dessi e dalle marciatrici della sezione giovanile Fiamme Gialle "Gaetano Simoni", con i quali ha visitato gli impianti del Centro Sportivo e subito dopo ha pranzato presso la mensa insieme agli atleti gialloverdi. Il programma del weekend sarà denso di impegni non solo sportivi, ma anche culturali. Nelle giornate che trascorrerà a Castelporziano, saranno organizzate da Lorenzo delle sedute di allenamento, sia insieme alle marciatrici della sezione giovanile, coetanee e avversarie in campo di Sofia, sia con la campionessa olimpica Antonella. E dopo le fatiche non potrà mancare, in un weekend nella Capitale, una parte culturale e di svago, in cui la giovane studentessa sarà accompagnata da Antonella e Lorenzo, alla scoperta delle bellezze storiche e monumentali di Roma.

IL TEMPO.it
QUOTIDIANO INDIPENDENTE

Sport: Fiamme Gialle, Sara Fiorini vince il premio 'studio e sport'

19 novembre 2021

Roma, 19 nov. - (Adnkronos) - Nell'ambito del XXV Premio Internazionale Fair Play Menarini 2021, tra i vari prestigiosi riconoscimenti assegnati, anche il premio Fiamme Gialle "Studio e Sport", attribuito a Castiglion Fiorentino ogni anno ad uno studente della Provincia di Arezzo, individuato dall'Ufficio Scolastico Provinciale, per essersi particolarmente distinto sia nello studio che nella pratica sportiva. Il premio quest'anno è stato assegnato a Sofia Fiorini, marciatrice della società Libertas Livorno, del Liceo Scientifico G.Galilei di Poppi (AR). Alla studentessa, premiata nel corso della cerimonia dal Comandante del Gruppo Polisportivo Fiamme Gialle, Gen.B. Vincenzo Parrinello, e dall' olimpionica gialloverde Giulia Quintavalle, è stata, inoltre, riservata la possibilità di essere ospite per un weekend, presso il Centro Sportivo delle Fiamme Gialle a Castelporziano.

Per Sofia è stata organizzato uno speciale fine settimana perché, in virtù della disciplina sportiva da lei praticata, la marcia, trascorrerà il weekend con la neo campionessa olimpica Antonella Palmisano. Oggi, al suo arrivo, è stata accolta proprio da Antonella, dal marito Lorenzo Dessi e dalle marciatrici della sezione giovanile Fiamme Gialle "Gaetano Simoni", con i quali ha visitato gli impianti del Centro Sportivo e subito dopo ha pranzato presso la mensa insieme agli atleti gialloverdi. Il programma del weekend sarà denso di impegni non solo sportivi, ma anche culturali. Nelle giornate che trascorrerà a Castelporziano, saranno organizzate da Lorenzo delle sedute di allenamento, sia insieme alle marciatrici della sezione giovanile, coetanee e avversarie in campo di Sofia, sia con la campionessa olimpica Antonella. E dopo le fatiche non potrà mancare, in un weekend nella Capitale, una parte culturale e di svago, in cui la giovane studentessa sarà accompagnata da Antonella e Lorenzo, alla scoperta delle bellezze storiche e monumentali di Roma.

VARIE: PREMIO STUDIO E SPORT FIAMME GIALLE A MARCIATRICE FIORINI-2-

ZCZC IPN 360
SPR --/T XQHS
VARIE: PREMIO STUDIO E SPORT FIAMME GIALLE A MARCIATRICE FIORINI-2-

Per Sofia è stata organizzato uno speciale fine settimana perché, in virtù della disciplina sportiva da lei praticata, la marcia, trascorrerà il weekend con la neo campionessa olimpica Antonella Palmisano. Oggi, al suo arrivo, è stata accolta proprio dalla Palmisano, dal marito Lorenzo Dessi e dalle marciatrici della sezione giovanile Fiamme Gialle "Gaetano Simoni", con i quali ha visitato gli impianti del Centro Sportivo e subito dopo ha pranzato, presso la mensa, assieme agli atleti gialloverdi.
Il programma del weekend sarà denso di impegni non solo sportivi, ma anche culturali. Nelle giornate che trascorrerà a Castelporziano, saranno organizzate da Lorenzo Dessi delle sedute di allenamento, sia assieme alle marciatrici della sezione giovanile, coetanee e avversarie in campo di Sofia Fiorini, sia con la campionessa olimpica Antonella Palmisano.
(ITALPRESS).
pdm/com
19-Nov-21 13:45
NNNN

Servizio Agenzie a cura di Telecom News

VARIE: PREMIO STUDIO E SPORT FIAMME GIALLE A MARCIATRICE FIORINI

ZCZC IPN 359
SPR --/T XQHS
VARIE: PREMIO STUDIO E SPORT FIAMME GIALLE A MARCIATRICE FIORINI
ROMA (ITALPRESS) - Nell'ambito del XXV Premio Internazionale Fair Play Menarini 2021, tra i vari riconoscimenti assegnati, anche il premio Fiamme Gialle "Studio e Sport", attribuito a Castiglion Fiorentino ogni anno a uno studente della Provincia di Arezzo, individuato dall'Ufficio Scolastico Provinciale, per essersi particolarmente distinto sia nello studio che nella pratica sportiva. Il premio quest'anno è stato assegnato a Sofia Fiorini, marciatrice della società Libertas Livorno, del Liceo Scientifico Galilei di Poppi.
Alla studentessa, premiata nel corso della cerimonia dal Comandante del Gruppo Polisportivo Fiamme Gialle, Generale Vincenzo Parrinello, e dall'olimpionica gialloverde Giulia Quintavalle, è stata riservata la possibilità di essere ospite per un weekend, presso il Centro Sportivo delle Fiamme Gialle, a Castelporziano.
(ITALPRESS) - (SEGUE).
pdm/com
19-Nov-21 13:45
NNNN

Servizio Agenzie a cura di Telecom News

la Repubblica

Premio Fiamme Gialle "Studio e Sport" a Sofia Fiorini

Nell'ambito del XXV Premio Internazionale Fair Play Menarini 2021, tra i vari prestigiosi riconoscimenti assegnati, anche il premio Fiamme Gialle "Studio e Sport", attribuito a Castiglion Fiorentino ogni anno ad uno studente della Provincia di Arezzo, individuato dall'Ufficio Scolastico Provinciale, per essersi particolarmente distinto sia nello studio che nella pratica sportiva. Il premio quest'anno è stato assegnato a Sofia Fiorini, marciatrice della società Libertas Livorno, del Liceo Scientifico G.Galilei di Poppi (AR). Alla studentessa, premiata nel corso della cerimonia dal Comandante del Gruppo Polisportivo Fiamme Gialle, Gen.B. Vincenzo Parrinello, e dall'olimpionica gialloverde Giulia Quintavalle, è stata, inoltre, riservata la possibilità di essere ospite per un weekend, presso il Centro Sportivo delle Fiamme Gialle a Castelporziano. Per Sofia è stata organizzato uno speciale fine settimana perché, in virtù della disciplina sportiva da lei praticata, la marcia, trascorrerà il weekend con la neo campionessa olimpica Antonella Palmisano.

LA SICILIA

ADNKRONOS

Sport: Fiamme Gialle, Sara Fiorini vince il premio 'studio e sport'

Di **Redazione** | 19 nov 2021

Roma, 19 nov. - Nell'ambito del XXV Premio Internazionale Fair Play Menarini 2021, tra i vari prestigiosi riconoscimenti assegnati, anche il premio Fiamme Gialle "Studio e Sport", attribuito a Castiglion Fiorentino ogni anno ad uno studente della Provincia di Arezzo, individuato dall'Ufficio Scolastico Provinciale, per essersi particolarmente distinto sia nello studio che nella pratica sportiva. Il premio quest'anno è stato assegnato a Sofia Fiorini, marciatrice della società Libertas Livorno, del Liceo Scientifico G.Galilei di Poppi (AR). Alla studentessa, premiata nel corso della cerimonia dal Comandante del Gruppo Polisportivo Fiamme Gialle, Gen.B. Vincenzo Parrinello, e dall' olimpionica gialloverde Giulia Quintavalle, è stata, inoltre, riservata la possibilità di essere ospite per un weekend, presso il Centro Sportivo delle Fiamme Gialle a Castelporziano.

Per Sofia è stata organizzato uno speciale fine settimana perché, in virtù della disciplina sportiva da lei praticata, la marcia, trascorrerà il weekend con la neo campionessa olimpica Antonella Palmisano. Oggi, al suo arrivo, è stata accolta proprio da Antonella, dal marito Lorenzo Dessi e dalle marciatrici della sezione giovanile Fiamme Gialle "Gaetano Simoni", con i quali ha visitato gli impianti del Centro Sportivo e subito dopo ha pranzato presso la mensa insieme agli atleti gialloverdi. Il programma del weekend sarà denso di impegni non solo sportivi, ma anche culturali. Nelle giornate che trascorrerà a Castelporziano, saranno organizzate da Lorenzo delle sedute di allenamento, sia insieme alle marciatrici della sezione giovanile, coetanee e avversarie in campo di Sofia, sia con la campionessa olimpica Antonella. E dopo le fatiche non potrà mancare, in un weekend nella Capitale, una parte culturale e di svago, in cui la giovane studentessa sarà accompagnata da Antonella e Lorenzo, alla scoperta delle bellezze storiche e monumentali di Roma.

Sport | Fiamme Gialle | Sara Fiorini vince il premio ' studio e sport'

Roma, 19 nov. - (Adnkronos) - Nell'ambito del XXV premio Internazionale Fair Play Menarini 2021, tra i ...

Autore : liberoquotidiano

Commenta

Sport: Fiamme Gialle, Sara Fiorini vince il premio 'studio e sport' *(Di venerdì 19 novembre 2021)* Roma, 19 nov. - (Adnkronos) - Nell'ambito del XXV **premio** Internazionale Fair Play Menarini 2021, tra i vari prestigiosi riconoscimenti assegnati, anche il **premio Fiamme Gialle "studio e sport"**, attribuito a Castiglion Fiorentino ogni anno ad uno studente della Provincia di Arezzo, individuato dall'Ufficio Scolastico Provinciale, per essersi particolarmente distinto sia nello **studio** che nella pratica **sport**iva. Il **premio** quest'anno è stato assegnato a Sofia **Fiorini**, marciatrice della società Libertas Livorno, del Liceo Scientifico G.Galilei di Poppi (AR). Alla studentessa, premiata nel corso della cerimonia dal Comandante del Gruppo Poli**sport**ivo...

Leggi su liberoquotidiano

LiberoQuotidiano.it

Sport: Fiamme Gialle, Sara Fiorini vince il premio 'studio e sport'

19 novembre 2021

Roma, 19 nov. - (Adnkronos) - Nell'ambito del XXV Premio Internazionale Fair Play Menarini 2021, tra i vari prestigiosi riconoscimenti assegnati, anche il premio Fiamme Gialle "Studio e Sport", attribuito a Castiglion Fiorentino ogni anno ad uno studente della Provincia di Arezzo, individuato dall'Ufficio Scolastico Provinciale, per essersi particolarmente distinto sia nello studio che nella pratica sportiva. Il premio quest'anno è stato assegnato a Sofia Fiorini, marciatrice della società Libertas Livorno, del Liceo Scientifico G.Galilei di Poppi (AR). Alla studentessa, premiata nel corso della cerimonia dal Comandante del Gruppo Polisportivo Fiamme Gialle, Gen.B. Vincenzo Parrinello, e dall' olimpionica gialloverde Giulia Quintavalle, è stata, inoltre, riservata la possibilità di essere ospite per un weekend, presso il Centro Sportivo delle Fiamme Gialle a Castelporziano.

Per Sofia è stata organizzato uno speciale fine settimana perché, in virtù della disciplina sportiva da lei praticata, la marcia, trascorrerà il weekend con la neo campionessa olimpica Antonella Palmisano. Oggi, al suo arrivo, è stata accolta proprio da Antonella, dal marito Lorenzo Dessi e dalle marciatrici della sezione giovanile Fiamme Gialle "Gaetano Simoni", con i quali ha visitato gli impianti del Centro Sportivo e subito dopo ha pranzato presso la mensa insieme agli atleti gialloverdi. Il programma del weekend sarà denso di impegni non solo sportivi, ma anche culturali. Nelle giornate che trascorrerà a Castelporziano, saranno organizzate da Lorenzo delle sedute di allenamento, sia insieme alle marciatrici della sezione giovanile, coetanee e avversarie in campo di Sofia, sia con la campionessa olimpica Antonella. E dopo le fatiche non potrà mancare, in un weekend nella Capitale, una parte culturale e di svago, in cui la giovane studentessa sarà accompagnata da Antonella e Lorenzo, alla scoperta delle bellezze storiche e monumentali di Roma.

notizie.it

Sport: Fiamme Gialle, Sara Fiorini vince il premio 'studio e sport'

Condividi su Facebook



Roma, 19 nov. – (Adnkronos) – Nell'ambito del XXV Premio Internazionale Fair Play Menarini 2021, tra i vari prestigiosi riconoscimenti assegnati, anche il premio Fiamme Gialle "Studio e Sport", attribuito a Castiglion Fiorentino ogni anno ad uno studente della Provincia di Arezzo, individuato dall'Ufficio Scolastico Provinciale, per essersi particolarmente distinto sia nello studio che nella pratica sportiva.

Il premio quest'anno è stato assegnato a Sofia Fiorini, marciatrice della società Libertas Livorno, del Liceo Scientifico G.Galilei di Poppi (AR). Alla studentessa, premiata nel corso della cerimonia dal Comandante del Gruppo Polisportivo Fiamme Gialle, Gen.B. Vincenzo Parrinello, e dall' olimpionica gialloverde Giulia Quintavalle, è stata, inoltre, riservata la possibilità di essere ospite per un weekend, presso il Centro Sportivo delle Fiamme Gialle a Castelporziano.

Per Sofia è stata organizzato uno speciale fine settimana perché, in virtù della disciplina sportiva da lei praticata, la marcia, trascorrerà il weekend con la neo campionessa olimpica Antonella Palmisano.

Sannio portale.it

Sport: Fiamme Gialle, Sara Fiorini vince il premio 'studio e sport'

ID Articolo: **3801542** DAL WEB venerdì 19 novembre 2021 Liberoquotidiano.it 1280

FACEBOOK TWITTER

CREA PDF DELLA PAGINA

ATTENZIONE

Tutto il materiale presente in questo articolo è coperto da Copyright Liberoquotidiano.it e ne è vietata la riproduzione, anche parziale.

Roma, 19 nov. - (Adnkronos) - Nell'ambito del XXV Premio Internazionale Fair Play Menarini 2021, tra i vari prestigiosi riconoscimenti assegnati, anche il premio Fiamme Gialle "Studio e Sport", attribuito a Castiglion Fiorentino ogni anno ad uno studente della Provincia di Arezzo, individuato dall'Ufficio Scolastico Provinciale, per essersi particolarmente distinto sia nello studio che nella pratica sportiva. Il premio quest'anno è stato assegnato a Sofia Fiorini, marciatrice della società Libertas Livorno, del Liceo Scientifico G.Galilei di Poppi (AR). Alla studentessa, premiata nel corso della cerimonia dal Comandante del Gruppo Polisportivo Fiamme Gialle, Gen.B. Vincenzo Parrinello, e dall' olimpionica gialloverde Giulia Quintavalle, è stata, inoltre, riservata la possibilità di essere ospite per un weekend, presso il Centro Sportivo delle Fiamme Gialle a Castelporziano. Per Sofia è stata organizzato uno speciale fine settimana perché, in virtù della disciplina sportiva da lei praticata, la marcia, trascorrerà il weekend con la neo campionessa olimpica Antonella Palmisano. Oggi, al suo arrivo, è stata accolta proprio da Antonella, dal marito Lorenzo Dessi e dalle marciatrici della sezione giovanile Fiamme Gialle "Gaetano Simoni", con i quali ha visitato gli impianti del Centro Sportivo e subito dopo ha pranzato presso la mensa insieme agli atleti gialloverdi. Il programma del weekend sarà denso di impegni non solo sportivi, ma anche culturali. Nelle giornate che trascorrerà a Castelporziano, saranno organizzate da Lorenzo delle sedute di allenamento, sia insieme alle marciatrici della sezione giovanile, coetanee e avversarie in campo di Sofia, sia con la campionessa olimpica Antonella. E dopo le fatiche non potrà mancare, in un weekend nella Capitale, una parte culturale e di svago, in cui la giovane studentessa sarà accompagnata da Antonella e Lorenzo, alla scoperta delle bellezze storiche e monumentali di Roma.

LEGGI SU LIBEROQUOTIDIANO.IT

Sport: Fiamme Gialle, Sara Fiorini vince il premio ‘studio e sport’

Sardinia Post 19 ore fa Notizie da: Regione Sardegna



Fonte immagine: Sardinia Post - link

Roma, 19 nov. – (Adnkronos) – Nell’ambito del XXV Premio Internazionale Fair Play Menarini 2021, tra i vari prestigiosi riconoscimenti assegnati, anche il premio Fiamme Gialle “Studio e Sport”, attribuito a Castiglion Fiorentino ogni anno ad uno studente della Provincia di Arezzo, individuato dall’Ufficio Scolastico Provinciale, per essersi particolarmente distinto sia nello studio che nella...

Leggi la notizia integrale su: Sardinia Post

sardiniapost

Sport: Fiamme Gialle, Sara Fiorini vince il premio 'studio e sport'

19 NOVEMBRE 2021 · 2 MINUTE READ

Roma, 19 nov. – (Adnkronos) – Nell'ambito del XXV Premio Internazionale Fair Play Menarini 2021, tra i vari prestigiosi riconoscimenti assegnati, anche il premio Fiamme Gialle "Studio e Sport", attribuito a Castiglion Fiorentino ogni anno ad uno studente della Provincia di Arezzo, individuato dall'Ufficio Scolastico Provinciale, per essersi particolarmente distinto sia nello studio che nella pratica sportiva. Il premio quest'anno è stato assegnato a Sofia Fiorini, marciatrice della società Libertas Livorno, del Liceo Scientifico G.Galilei di Poppi (AR). Alla studentessa, premiata nel corso della cerimonia dal Comandante del Gruppo Polisportivo Fiamme Gialle, Gen.B. Vincenzo Parrinello, e dall' olimpionica gialloverde Giulia Quintavalle, è stata, inoltre, riservata la possibilità di essere ospite per un weekend, presso il Centro Sportivo delle Fiamme Gialle a Castelporziano.

Per Sofia è stata organizzato uno speciale fine settimana perché, in virtù della disciplina sportiva da lei praticata, la marcia, trascorrerà il weekend con la neo campionessa olimpica Antonella Palmisano. Oggi, al suo arrivo, è stata accolta proprio da Antonella, dal marito Lorenzo Dessi e dalle marciatrici della sezione giovanile Fiamme Gialle "Gaetano Simoni", con i quali ha visitato gli impianti del Centro Sportivo e subito dopo ha pranzato presso la mensa insieme agli atleti gialloverdi. Il programma del weekend sarà denso di impegni non solo sportivi, ma anche culturali. Nelle giornate che trascorrerà a Castelporziano, saranno organizzate da Lorenzo delle sedute di allenamento, sia insieme alle marciatrici della sezione giovanile, coetanee e avversarie in campo di Sofia, sia con la campionessa olimpica Antonella. E dopo le fatiche non potrà mancare, in un weekend nella Capitale, una parte culturale e di svago, in cui la giovane studentessa sarà accompagnata da Antonella e Lorenzo, alla scoperta delle bellezze storiche e monumentali di Roma.

TFnews

Sport: Fiamme Gialle, Sara Fiorini vince il premio 'studio e sport'

Roma, 19 nov. – (Adnkronos) – Nell'ambito del XXV Premio Internazionale Fair Play Menarini 2021, tra i vari prestigiosi riconoscimenti assegnati, anche il premio Fiamme Gialle "Studio e Sport", attribuito a Castiglion Fiorentino ogni anno ad uno studente della Provincia di Arezzo, individuato dall'Ufficio Scolastico Provinciale, per essersi particolarmente distinto sia nello studio che nella pratica sportiva. Il premio quest'anno è stato assegnato a Sofia Fiorini, marciatrice della società Libertas Livorno, del Liceo Scientifico G.Galilei di Poppi (AR). Alla studentessa, premiata nel corso della cerimonia dal Comandante del Gruppo Polisportivo Fiamme Gialle, Gen.B. Vincenzo Parrinello, e dall' olimpionica gialloverde Giulia Quintavalle, è stata, inoltre, riservata la possibilità di essere ospite per un weekend, presso il Centro Sportivo delle Fiamme Gialle a Castelporziano.

DIGITAL TV7 BENEVENTO

Sport: Fiamme Gialle, Sara Fiorini vince il premio 'studio e sport'

19 Novembre 2021

Ti potrebbe interessare



Gift Card PlayStation: usale per acquistare i FIFA Points
Stadia World

Sponsorizzato da

Roma, 19 nov. – (Adnkronos) – Nell'ambito del XXV Premio Internazionale Fair Play Menarini 2021, tra i vari prestigiosi riconoscimenti assegnati, anche il premio Fiamme Gialle "Studio e Sport", attribuito a Castiglion Fiorentino ogni anno ad uno studente della Provincia di Arezzo, individuato dall'Ufficio Scolastico Provinciale, per essersi particolarmente distinto sia nello studio che nella pratica sportiva. Il premio quest'anno è stato assegnato a Sofia Fiorini, marciatrice della società Libertas Livorno, del Liceo Scientifico G.Galilei di Poppi (AR). Alla studentessa, premiata nel corso della cerimonia dal Comandante del Gruppo Polisportivo Fiamme Gialle, Gen.B. Vincenzo Parrinello, e dall' olimpionica gialloverde Giulia Quintavalle, è stata, inoltre, riservata la possibilità di essere ospite per un weekend, presso il Centro Sportivo delle Fiamme Gialle a Castelporziano.

Per Sofia è stata organizzato uno speciale fine settimana perché, in virtù della disciplina sportiva da lei praticata, la marcia, trascorrerà il weekend con la neo campionessa olimpica Antonella Palmisano. Oggi, al suo arrivo, è stata accolta proprio da Antonella, dal marito Lorenzo Dessi e dalle marciatrici della sezione giovanile Fiamme Gialle "Gaetano Simoni", con i quali ha visitato gli impianti del Centro Sportivo e subito dopo ha pranzato presso la mensa insieme agli atleti gialloverdi. Il programma del weekend sarà denso di impegni non solo sportivi, ma anche culturali. Nelle giornate che trascorrerà a Castelporziano, saranno organizzate da Lorenzo delle sedute di allenamento, sia insieme alle marciatrici della sezione giovanile, coetanee e avversarie in campo di Sofia, sia con la campionessa olimpica Antonella. E dopo le fatiche non potrà mancare, in un weekend nella Capitale, una parte culturale e di svago, in cui la giovane studentessa sarà accompagnata da Antonella e Lorenzo, alla scoperta delle bellezze storiche e monumentali di Roma.

Sport: Fiamme Gialle, Sara Fiorini vince il premio 'studio e sport'

Condividi con gli amici
Invia agli amici

Nell'ambito del XXV Premio Internazionale Fair Play Menarini 2021, tra i vari prestigiosi riconoscimenti assegnati, anche il premio Fiamme Gialle "Studio e Sport", attribuito a Castiglion...

Leggi tutta la notizia

TV7 | 19-11-2021 13:50

yahoo!notizie

notizie.it | notizie.it

Sport: Fiamme Gialle, Sara Fiorini vince il premio 'studio e sport'

19 novembre 2021 · 1 minuto per la lettura



default featured image 3 1200x900

Roma, 19 nov. - (Adnkronos) - Nell'ambito del XXV Premio Internazionale Fair Play Menarini 2021, tra i vari prestigiosi riconoscimenti assegnati, anche il premio Fiamme Gialle "Studio e Sport", attribuito a Castiglion Fiorentino ogni anno ad uno studente della Provincia di Arezzo, individuato dall'Ufficio Scolastico Provinciale, per essersi particolarmente distinto sia nello studio che nella pratica sportiva. Il premio quest'anno è stato assegnato a Sofia Fiorini, marciatrice della società Libertas Livorno, del Liceo Scientifico G.Galilei di Poppi (AR). Alla studentessa, premiata nel corso della cerimonia dal Comandante del Gruppo Polisportivo Fiamme Gialle, Gen.B. Vincenzo Parrinello, e dall' olimpionica gialloverde Giulia Quintavalle, è stata, inoltre, riservata la possibilità di essere ospite per un weekend, presso il Centro Sportivo delle Fiamme Gialle a Castelporziano.

Per Sofia è stata organizzato uno speciale fine settimana perché, in virtù della disciplina sportiva da lei praticata, la marcia, trascorrerà il weekend con la neo campionessa olimpica Antonella Palmisano. Oggi, al suo arrivo, è stata accolta proprio da Antonella, dal marito Lorenzo Dessi e dalle marciatrici della sezione giovanile Fiamme Gialle "Gaetano Simoni", con i quali ha visitato gli impianti del Centro Sportivo e subito dopo ha pranzato presso la mensa insieme agli atleti gialloverdi. Il programma del weekend sarà denso di impegni non solo sportivi, ma anche culturali. Nelle giornate che trascorrerà a Castelporziano, saranno organizzate da Lorenzo delle sedute di allenamento, sia insieme alle marciatrici della sezione giovanile, coetanee e avversarie in campo di Sofia, sia con la campionessa olimpica Antonella. E dopo le fatiche non potrà mancare, in un weekend nella Capitale, una parte culturale e di svago, in cui la giovane studentessa sarà accompagnata da Antonella e Lorenzo, alla scoperta delle bellezze storiche e monumentali di Roma.

Premio internazionale Fair Play Menarini, tre giorni di premiazioni

Condividi con gli amici

Invia agli amici

Dopo un anno di assenza, è tornato in pista il Concorso di Borse di studio "Fair play, etica e sport", ideato e organizzato dal Premio Internazionale Fair Play Menarini, in...

Leggi tutta la notizia

Arezzo Web.it | 18-12-2021 13:00

ArezzoWeb
INFORMA

Premio internazionale Fair Play Menarini, tre giorni di premiazioni

Di **Redazione** - 18 Dicembre 2021



Dopo un anno di assenza, è tornato in pista il Concorso di Borse di studio "Fair play, etica e sport", ideato e organizzato dal Premio Internazionale Fair Play Menarini, in collaborazione con l'Ufficio scolastico della Provincia di Arezzo. Un'iniziativa rivolta alle scuole di ogni ordine e grado del territorio aretino e dedicato ai valori di correttezza, solidarietà e lotta alle discriminazioni che, da sempre, la manifestazione si propone di promuovere in un costante dialogo con le giovani generazioni.

E proprio, nelle mattinate di mercoledì 15, giovedì 16 e venerdì 17 dicembre, una delegazione del Premio Internazionale Fair Play Menarini, composta dal dottor Antonello Biscini del Gruppo Farmaceutico Menarini e dalla vicepresidente del comitato organizzatore Chiara Fatai, ha messo in moto un vero e proprio "tour di premiazione" tra gli istituti scolastici del territorio aretino che, nell'anno scolastico 2020/2021, hanno partecipato all'XI edizione del concorso.

Una premiazione "on the road" che ha permesso, nel pieno rispetto delle misure di sicurezza dettate dall'emergenza sanitaria, la consegna dei riconoscimenti e degli attestati alle classi, agli studenti e alle studentesse che, con i loro testi, i loro video o i loro progetti multimediali, si sono meritati, dopo un'attenta analisi della commissione, il titolo di "Campioni di Fair Play".

"In questi giorni, nelle varie scuole della provincia aretina, abbiamo completato la consegna degli assegni del Concorso di Borse di studio legato alla XXV edizione del Premio Internazionale Fair Play Menarini – dichiara **Angelo Morelli**, presidente dell'associazione – *Purtroppo, non abbiamo potuto organizzare una cerimonia ufficiale come avvenuto negli anni precedenti a causa dell'emergenza Covid, che ci ha impedito allestire un grande evento con la presenza di tanti studenti.*

Come è nel nostro spirito, abbiamo voluto preservare la loro salute, ma regalare comunque loro un momento di gratificazione dando vita, nel pieno rispetto delle norme vigenti all'interno dei diversi plessi scolastici, delle veloci premiazioni mirate. Siamo contenti di come sia andato il concorso, giunto ormai alla sua XI edizione, nonostante le difficoltà che gli alunni e tutto il sistema scolastico hanno dovuto affrontare durante tutto questo periodo di pandemia. Un plauso e un ringraziamento a tutti partecipanti e agli insegnanti che hanno seguito il progetto."

Incentrati sui principi del fair play e del rispetto in relazione ai diversi risvolti assunti dalla pandemia, gli studenti hanno mostrato, attraverso filmati, diari, antologie, fumetti e favole, la loro personale lotta ad un nemico tanto invisibile quanto aggressivo come il Covid-19. A vincere il concorso, per le scuole primarie, la giovanissima Vittoria D'Ascoli della scuola elementare "Aldo Moro" di Arezzo, autrice di un significativo racconto di fantasia che ha per protagonisti il signor Coviddino e la signorina Vaccinella.

Fra le scuole medie, sui primi due gradini del podio si sono posizionati la classe 1°C e la classe 3°A dell'Istituto comprensivo "Dante Alighieri" di Cavriglia, mentre il terzo premio è stato assegnato alla classe 2°B dell'Istituto comprensivo "Gino Bartali" di Cortona. In ambito di scuole superiori, il primo e il secondo premio sono stati vinti dai video realizzati dalla 3M1 e dalla 3MC1 del Liceo Artistico "Piero della Francesca" di Arezzo, mentre il terzo posto ex aequo è andato a Giulia Turchetti e Desirée Sbietti, studentesse del Liceo scientifico "Francesco Redi" di Arezzo, che hanno affrontato il tema dell'emancipazione femminile nella storia dello sport. Una menzione speciale anche alla 2°M1 del Liceo artistico "Piero della Francesca" che ha preso parte al Contest "L'essenza del Fair Play – Mai più bullismo".

"È stato un piacere aver premiato così tanti giovani nell'ambito di un concorso che ha come obiettivo la divulgazione della cultura del fair play – illustra il dottor **Antonello Biscini** del Gruppo Farmaceutico Menarini – *Premiare loro è stato come premiare un po' anche noi stessi perché, attraverso gli elaborati presentati dalle scuole, abbiamo compreso quanto il messaggio che il Premio Internazionale Fair Play Menarini si propone di trasmettere sia arrivato forte e chiaro. Un messaggio semplice quanto significativo che pone l'accento sul binomio bravura-etica sottolineando come il talento e il successo non possano prescindere dall'adozione, nello sport come nella vita, di comportamenti virtuosi e, soprattutto, rispettosi delle regole e degli avversari".*

Di seguito l'elenco dei vincitori dell'XI Concorso di Borse di studio "Fair Play, Etica e Sport" riferito all'anno scolastico 2020/2021:

Vittoria D'Ascoli (scuola primaria "Aldo Moro" – Arezzo): 1° classificata

Classe 1°C (scuola media I.C. "Dante Alighieri" – Cavriglia): 1° classificata

Classe 3°A (scuola media I.C. "Dante Alighieri" – Cavriglia): 2° classificata

Classe 2°B (scuola media I.C. "Gino Bartali" – Cortona): 3° classificata

Classe 3°M1 (Liceo artistico "Piero della Francesca" – Arezzo): 1° classificata

Classe 3°MC1 (Liceo artistico "Piero della Francesca" – Arezzo): 2° classificata

Giulia Turchetti e Desirée Sbietti (Liceo Scientifico "Francesco Redi" – Arezzo): 3° classificate ex aequo

Classe 2°M1 (Liceo artistico "Piero della Francesca" – Arezzo): menzione "L'essenza del Fair Play – Mai più bullismo)

LA NAZIONE
AREZZO

Ecco i nove vincitori del Concorso “Fair Play, Etica e Sport” per l’anno scolastico 2020/1

Pubblicato il **18 dicembre 2021**

Video, favole, fumetti e antologie per promuovere la cultura del fair play in un anno segnato dalla pandemia Covid-19



vittoria d'ascoli

Arezzo, 18 dicembre 2021 - Dopo un anno di assenza, è tornato in pista il Concorso di Borse di studio “Fair play, etica e sport”, ideato e organizzato dal Premio Internazionale Fair Play Menarini, in collaborazione con l’Ufficio scolastico della Provincia di Arezzo. Un’iniziativa rivolta alle scuole di ogni ordine e grado del territorio aretino e dedicato ai valori di correttezza, solidarietà e lotta alle discriminazioni che, da sempre, la manifestazione si propone di promuovere in un costante dialogo con le giovani generazioni. E proprio, nelle mattinate di mercoledì 15, giovedì 16 e venerdì 17 dicembre, una delegazione del Premio Internazionale Fair Play Menarini, composta dal dottor Antonello Biscini del Gruppo Farmaceutico Menarini e dalla vicepresidente del comitato organizzatore Chiara Fatai, ha messo in moto un vero e proprio “tour di premiazione” tra gli istituti scolastici del territorio aretino che, nell’anno

scolastico 2020/2021, hanno partecipato all'XI edizione del concorso. Una premiazione "on the road" che ha permesso, nel pieno rispetto delle misure di sicurezza dettate dall'emergenza sanitaria, la consegna dei riconoscimenti e degli attestati alle classi, agli studenti e alle studentesse che, con i loro testi, i loro video o i loro progetti multimediali, si sono meritati, dopo un'attenta analisi della commissione, il titolo di "Campioni di Fair Play".

"In questi giorni, nelle varie scuole della provincia aretina, abbiamo completato la consegna degli assegni del Concorso di Borse di studio legato alla XXV edizione del Premio Internazionale Fair Play Menarini – dichiara **Angelo Morelli**, presidente dell'associazione – *Purtroppo, non abbiamo potuto organizzare una cerimonia ufficiale come avvenuto negli anni precedenti a causa dell'emergenza Covid, che ci ha impedito allestire un grande evento con la presenza di tanti studenti. Come è nel nostro spirito, abbiamo voluto preservare la loro salute, ma regalare comunque loro un momento di gratificazione dando vita, nel pieno rispetto delle norme vigenti all'interno dei diversi plessi scolastici, delle veloci premiazioni mirate. Siamo contenti di come sia andato il concorso, giunto ormai alla sua XI edizione, nonostante le difficoltà che gli alunni e tutto il sistema scolastico hanno dovuto affrontare durante tutto questo periodo di pandemia. Un plauso e un ringraziamento a tutti partecipanti e agli insegnanti che hanno seguito il progetto."*

Incentrati sui principi del fair play e del rispetto in relazione ai diversi risvolti assunti dalla pandemia, gli studenti hanno mostrato, attraverso filmati, diari, antologie, fumetti e favole, la loro personale lotta ad un nemico tanto invisibile quanto aggressivo come il Covid-19. A vincere il concorso, per le scuole primarie, la giovanissima Vittoria D'Ascoli della scuola elementare "Aldo Moro" di Arezzo, autrice di un significativo racconto di fantasia che ha per protagonisti il signor Coviddino e la signorina Vaccinella. Fra le scuole medie, sui primi due gradini del podio si sono posizionati la classe 1°C e la classe 3°A dell'Istituto comprensivo "Dante Alighieri" di Cavriglia, mentre il terzo premio è stato assegnato alla classe 2°B dell'Istituto comprensivo "Gino Bartali" di Cortona. In ambito di scuole superiori, il primo e il secondo premio sono stati vinti dai video realizzati dalla 3M1 e dalla 3MC1 del Liceo Artistico "Piero della

Francesca" di Arezzo, mentre il terzo posto ex aequo è andato a Giulia Turchetti e Desirée Sbietti, studentesse del Liceo scientifico "Francesco Redi" di Arezzo, che hanno affrontato il tema dell'emancipazione femminile nella storia dello sport. Una menzione speciale anche alla 2°M1 del Liceo artistico "Piero della Francesca" che ha preso parte al Contest "L'essenza del Fair Play – Mai più bullismo".

"È stato un piacere aver premiato così tanti giovani nell'ambito di un concorso che ha come obiettivo la divulgazione della cultura del fair play – illustra il dottor **Antonello Biscini** del Gruppo Farmaceutico Menarini – *Premiare loro è stato come premiare un po' anche noi stessi perché, attraverso gli elaborati presentati dalle scuole, abbiamo compreso quanto il messaggio che il Premio Internazionale Fair Play Menarini si propone di trasmettere sia arrivato forte e chiaro. Un messaggio semplice quanto significativo che pone l'accento sul binomio bravura-etica sottolineando come il talento e il successo non possano prescindere dall'adozione, nello sport come nella vita, di comportamenti virtuosi e, soprattutto, rispettosi delle regole e degli avversari".*

© Riproduzione riservata

OLIMPOPRESS
L'informazione sportiva a portata di click

Tre giorni di premiazioni 'on the road' per l'XI concorso di borse di studio targato Fair Play Menarini

Da **Redazione Olimpopress** - 18 Dicembre 2021 34



Dopo un anno di assenza, è tornato in pista il Concorso di Borse di studio "**Fair play, etica e sport**", ideato e organizzato dal Premio Internazionale Fair Play Menarini, in collaborazione con l'Ufficio scolastico della Provincia di Arezzo. Un'iniziativa rivolta alle scuole di ogni ordine e grado del territorio aretino e dedicato ai valori di correttezza, solidarietà e lotta alle discriminazioni che, da sempre, la manifestazione si propone di promuovere in un costante dialogo con le giovani generazioni. E proprio, nelle mattinate di mercoledì 15, giovedì 16 e venerdì 17 dicembre, una delegazione del Premio Internazionale Fair Play Menarini, composta dal dottor Antonello Biscini del Gruppo Farmaceutico Menarini e dalla vicepresidente del comitato organizzatore Chiara Fatai, ha messo in moto un vero e proprio "tour di premiazione" tra gli istituti scolastici del territorio aretino che, nell'anno scolastico 2020/2021, hanno partecipato all'XI edizione del concorso. Una premiazione "on the road" che ha permesso, nel pieno rispetto delle misure di sicurezza dettate dall'emergenza sanitaria, la consegna dei riconoscimenti e degli attestati alle classi, agli studenti e alle studentesse che, con i loro testi, i loro video o i loro progetti multimediali, si sono meritati, dopo un'attenta analisi della commissione, il titolo di "Campioni di Fair Play".



"In questi giorni, nelle varie scuole della provincia aretina, abbiamo completato la consegna degli assegni del Concorso di Borse di studio legato alla XXV edizione del Premio Internazionale Fair Play Menarini – dichiara **Angelo Morelli**, presidente dell'associazione – Purtroppo, non abbiamo potuto organizzare una cerimonia ufficiale come avvenuto negli anni precedenti a causa dell'emergenza Covid, che ci ha impedito allestire un grande evento con la presenza di tanti studenti. Come è nel nostro spirito, abbiamo voluto preservare la loro salute, ma regalare comunque loro un momento di gratificazione dando vita, nel pieno rispetto delle norme vigenti all'interno dei diversi plessi scolastici, delle veloci premiazioni mirate. Siamo contenti di come sia andato il concorso, giunto ormai alla sua XI edizione, nonostante le difficoltà che gli alunni e tutto il sistema scolastico hanno dovuto affrontare durante tutto questo periodo di pandemia. Un plauso e un ringraziamento a tutti partecipanti e agli insegnanti che hanno seguito il progetto."



Incentrati sui principi del fair play e del rispetto in relazione ai diversi risvolti assunti dalla pandemia, gli studenti hanno mostrato, attraverso filmati, diari, antologie, fumetti e favole, la loro personale lotta ad un nemico tanto invisibile quanto aggressivo come il Covid-19. A vincere il concorso, per le scuole primarie, la giovanissima Vittoria D'Ascoli della scuola elementare "Aldo Moro" di Arezzo, autrice di un significativo racconto di fantasia che ha per protagonisti il signor Coviddino e la signorina Vaccinella. Fra le scuole medie, sui primi due gradini del podio si sono posizionati la classe 1°C e la classe 3°A dell'Istituto comprensivo "Dante Alighieri" di Cavriglia, mentre il terzo premio è stato assegnato alla classe 2°B dell'Istituto comprensivo "Gino Bartali" di Cortona. In ambito di scuole superiori, il primo e il secondo premio sono stati vinti dai video realizzati dalla 3°M1 e dalla 3°MC1 del Liceo Artistico "Piero della Francesca" di Arezzo, mentre il terzo posto ex aequo è andato a Giulia Turchetti e Desirée Sbietti, studentesse del Liceo scientifico "Francesco Redi" di Arezzo, che hanno affrontato il tema dell'emancipazione femminile nella storia dello sport. Una menzione speciale anche alla 2°M1 del Liceo artistico "Piero della Francesca" che ha preso parte al Contest "L'essenza del Fair Play – Mai più bullismo".

"È stato un piacere aver premiato così tanti giovani nell'ambito di un concorso che ha come obiettivo la divulgazione della cultura del fair play – illustra il dottor **Antonello Biscini** del Gruppo Farmaceutico Menarini – Premiare loro è stato come premiare un po' anche noi stessi perché, attraverso gli elaborati presentati dalle scuole, abbiamo compreso quanto il messaggio che il Premio Internazionale Fair Play Menarini si propone di trasmettere sia arrivato forte e chiaro. Un messaggio semplice quanto significativo che pone l'accento sul binomio bravura-etica sottolineando come il talento e il successo non possano prescindere dall'adozione, nello sport come nella vita, di comportamenti virtuo*si* e, soprattutto, rispettosi delle regole e degli avversari".

SR71
via di comunicazione

Ecco i nove vincitori del Concorso “Fair Play, Etica e Sport”

18 Dicembre 2021 / 4 min read



Dopo un anno di assenza, è tornato in pista il Concorso di Borse di studio “Fair play, etica e sport”, ideato e organizzato dal Premio Internazionale Fair Play Menarini, in collaborazione con l’Ufficio scolastico della Provincia di Arezzo.

Un’iniziativa rivolta alle scuole di ogni ordine e grado del territorio aretino e dedicato ai valori di correttezza, solidarietà e lotta alle discriminazioni che, da sempre, la manifestazione si propone di promuovere in un costante dialogo con le giovani generazioni.



E proprio, nelle mattinate di mercoledì 15, giovedì 16 e venerdì 17 dicembre, una delegazione del Premio Internazionale Fair Play Menarini, composta dal dottor Antonello Biscini del Gruppo Farmaceutico Menarini e dalla vicepresidente del comitato organizzatore Chiara Fatai, ha messo in moto un vero e proprio "tour di premiazione" tra gli istituti scolastici del territorio aretino che, nell'anno scolastico 2020/2021, hanno partecipato all'XI edizione del concorso. Una premiazione "on the road" che ha permesso, nel pieno rispetto delle misure di sicurezza dettate dall'emergenza sanitaria, la consegna dei riconoscimenti e degli attestati alle classi, agli studenti e alle studentesse che, con i loro testi, i loro video o i loro progetti multimediali, si sono meritati, dopo un'attenta analisi della commissione, il titolo di "Campioni di Fair Play".



“In questi giorni, nelle varie scuole della provincia aretina, abbiamo completato la consegna degli assegni del Concorso di Borse di studio legato alla XXV edizione del Premio Internazionale Fair Play Menarini – dichiara Angelo Morelli, presidente dell’associazione – Purtroppo, non abbiamo potuto organizzare una cerimonia ufficiale come avvenuto negli anni precedenti a causa dell’emergenza Covid, che ci ha impedito allestire un grande evento con la presenza di tanti studenti.

Come è nel nostro spirito, abbiamo voluto preservare la loro salute, ma regalare comunque loro un momento di gratificazione dando vita, nel pieno rispetto delle norme vigenti all’interno dei diversi plessi scolastici, delle veloci premiazioni mirate. Siamo contenti di come sia andato il concorso, giunto ormai alla sua XI edizione, nonostante le difficoltà che gli alunni e tutto il sistema scolastico hanno dovuto affrontare durante tutto questo periodo di pandemia. Un plauso e un ringraziamento a tutti partecipanti e agli insegnanti che hanno seguito il progetto.”

Incentrati sui principi del fair play e del rispetto in relazione ai diversi risvolti assunti dalla pandemia, gli studenti hanno mostrato, attraverso filmati, diari, antologie, fumetti e favole, la loro personale lotta ad un nemico tanto invisibile quanto aggressivo come il Covid-19. A vincere il concorso, per le scuole primarie, la giovanissima Vittoria D’Ascoli della scuola elementare “Aldo Moro” di Arezzo, autrice di un significativo racconto di fantasia che ha per protagonisti il signor Coviddino e la signorina Vaccinella. Fra le scuole medie, sui primi due gradini del podio si sono posizionati la classe 1°C e la classe 3°A dell’Istituto comprensivo “Dante Alighieri” di Cavriglia, mentre il terzo premio è stato assegnato alla classe 2°B dell’Istituto comprensivo “Gino Bartali” di Cortona. In ambito di scuole superiori, il primo e il secondo premio sono stati vinti dai video realizzati dalla 3°M1 e dalla 3°MC1 del Liceo Artistico “Piero della Francesca” di Arezzo, mentre il terzo posto ex aequo è andato a Giulia Turchetti e Desirée Sbietti, studentesse del Liceo scientifico “Francesco Redi” di Arezzo, che hanno affrontato il tema dell’emancipazione femminile nella storia dello sport. Una menzione speciale anche alla 2°M1 del Liceo artistico “Piero della Francesca” che ha preso parte al Contest “L’essenza del Fair Play – Mai più bullismo”.

“È stato un piacere aver premiato così tanti giovani nell’ambito di un concorso che ha come obiettivo la divulgazione della cultura del fair play – illustra il dottor Antonello Biscini del Gruppo Farmaceutico Menarini – Premiare loro è stato come premiare un po’ anche noi stessi perché, attraverso gli elaborati presentati dalle scuole, abbiamo compreso quanto il messaggio che il Premio Internazionale Fair Play Menarini si propone di trasmettere sia arrivato forte e chiaro. Un messaggio semplice quanto significativo che pone l’accento sul binomio bravura-etica sottolineando come il talento e il successo non possano prescindere dall’adozione, nello sport come nella vita, di comportamenti virtuosi e, soprattutto, rispettosi delle regole e degli avversari”.

Arezzo24.net
le notizie che contano...

Borse di studio Fair Play Menarini: tre giorni di premiazioni "on the road"

DOMENICA, 19 DICEMBRE 2021 12:30. INSERITO IN ATTUALITÀ

Ar24 Scritto da **Redazione Arezzo24**



Ecco i nove vincitori del Concorso "Fair Play, Etica e Sport" per l'anno scolastico 2020/2021: video, favole, fumetti e antologie per promuovere la cultura del fair play in un anno segnato dalla pandemia Covid-19.

AREZZO – Dopo un anno di assenza, è tornato in pista il Concorso di Borse di studio "Fair play, etica e sport", ideato e organizzato dal Premio Internazionale Fair Play Menarini, in collaborazione con l'Ufficio scolastico della Provincia di Arezzo. Un'iniziativa rivolta alle scuole di ogni ordine e grado del territorio aretino e dedicato ai valori di correttezza, solidarietà e lotta alle discriminazioni che, da sempre, la manifestazione si propone di promuovere in un costante dialogo con le giovani generazioni. E proprio, nelle mattinate di mercoledì 15, giovedì 16 e venerdì 17 dicembre, una delegazione del Premio Internazionale Fair Play Menarini, composta dal dottor Antonello Biscini del Gruppo Farmaceutico Menarini e dalla vicepresidente del comitato organizzatore Chiara Fatai, ha messo in moto un vero e proprio "tour di premiazione" tra gli istituti scolastici del territorio aretino che, nell'anno scolastico 2020/2021, hanno partecipato all'XI edizione del concorso. Una premiazione "on the road" che ha permesso, nel pieno rispetto delle misure di sicurezza dettate dall'emergenza sanitaria, la consegna dei riconoscimenti e degli attestati alle classi, agli studenti e alle studentesse che, con i loro testi, i loro video o i loro progetti multimediali, si sono meritati, dopo un'attenta analisi della commissione, il titolo di "Campioni di Fair Play".

"*In questi giorni, nelle varie scuole della provincia aretina, abbiamo completato la consegna degli assegni del Concorso di Borse di studio legato alla XXV edizione del Premio Internazionale Fair Play Menarini* – dichiara **Angelo Morelli**, presidente dell'associazione – *Purtroppo, non abbiamo potuto organizzare una cerimonia ufficiale come avvenuto negli anni precedenti a causa dell'emergenza Covid, che ci ha impedito allestire un grande evento con la presenza di tanti studenti. Come è nel nostro spirito, abbiamo voluto preservare la loro salute, ma regalare comunque loro un momento di gratificazione dando vita, nel pieno rispetto delle norme vigenti all'interno dei diversi plessi scolastici, delle veloci premiazioni mirate. Siamo contenti di come sia andato il concorso, giunto ormai alla sua XI edizione, nonostante le difficoltà che gli alunni e tutto il sistema scolastico hanno dovuto affrontare durante tutto questo periodo di pandemia. Un plauso e un ringraziamento a tutti partecipanti e agli insegnanti che hanno seguito il progetto."*

Incentrati sui principi del fair play e del rispetto in relazione ai diversi risvolti assunti dalla pandemia, gli studenti hanno mostrato, attraverso filmati, diari, antologie, fumetti e favole, la loro personale lotta ad un nemico tanto invisibile quanto aggressivo come il Covid-19. A vincere il concorso, per le scuole primarie, la giovanissima Vittoria D'Ascoli della scuola elementare "Aldo Moro" di Arezzo, autrice di un significativo racconto di fantasia che ha per protagonisti il signor Coviddino e la signorina Vaccinella. Fra le scuole medie, sui primi due gradini del podio si sono posizionati la classe 1°C e la classe 3°A dell'Istituto comprensivo "Dante Alighieri" di Cavriglia, mentre il terzo premio è stato assegnato alla classe 2°B dell'Istituto comprensivo "Gino Bartali" di Cortona. In ambito di scuole superiori, il primo e il secondo premio sono stati vinti dai video realizzati dalla 3M1 e dalla 3MC1 del Liceo Artistico "Piero della Francesca" di Arezzo, mentre il terzo posto ex aequo è andato a Giulia Turchetti e Desirée Sbietti, studentesse del Liceo scientifico "Francesco Redi" di Arezzo, che hanno affrontato il tema dell'emancipazione femminile nella storia dello sport. Una menzione speciale anche alla 2°M1 del Liceo artistico "Piero della Francesca" che ha preso parte al Contest "L'essenza del Fair Play – Mai più bullismo".

"*È stato un piacere aver premiato così tanti giovani nell'ambito di un concorso che ha come obiettivo la divulgazione della cultura del fair play* – illustra il dottor **Antonello Biscini** del Gruppo Farmaceutico Menarini – *Premiare loro è stato come premiare un po' anche noi stessi perché, attraverso gli elaborati presentati dalle scuole, abbiamo compreso quanto il messaggio che il Premio Internazionale Fair Play Menarini si propone di trasmettere sia arrivato forte e chiaro. Un messaggio semplice quanto significativo che pone l'accento sul binomio bravura-etica sottolineando come il talento e il successo non possano prescindere dall'adozione, nello sport come nella vita, di comportamenti virtuosi e, soprattutto, rispettosi delle regole e degli avversari*".

Di seguito l'elenco dei vincitori dell'XI Concorso di Borse di studio "Fair Play, Etica e Sport" riferito all'anno scolastico 2020/2021:

Vittoria D'Ascoli (scuola primaria "Aldo Moro" – Arezzo): 1° classificata

Classe 1°C (scuola media I.C. "Dante Alighieri" – Cavriglia): 1° classificata

Classe 3°A (scuola media I.C. "Dante Alighieri" – Cavriglia): 2° classificata

Classe 2°B (scuola media I.C. "Gino Bartali" – Cortona): 3° classificata

Classe 3°M1 (Liceo artistico "Piero della Francesca" – Arezzo): 1° classificata

Classe 3°MC1 (Liceo artistico "Piero della Francesca" – Arezzo): 2° classificata

Giulia Turchetti e Desirée Sbietti (Liceo Scientifico "Francesco Redi" – Arezzo): 3° classificate ex aequo

Classe 2°M1 (Liceo artistico "Piero della Francesca" – Arezzo): menzione "L'essenza del Fair Play – Mai più bullismo)



Tags: Fair Play borse di studio

loStrillo.it
Diretto da Anna Maria Zhedina
Informazione
Spettacolo
Attualità
Turismo

PREMIO INTERNAZIONALE FAIR PLAY MENARINI: 9 VINCITORI

Data pubblicazione: 20-12-2021



AREZZO – Dopo un anno di assenza, è tornato in pista il Concorso di Borse di studio "Fair play, etica e sport", ideato e organizzato dal Premio Internazionale Fair Play Menarini, in collaborazione con l'Ufficio scolastico della Provincia di Arezzo. Un'iniziativa rivolta alle scuole di ogni ordine e grado del territorio aretino e dedicato ai valori di correttezza, solidarietà e lotta alle discriminazioni che, da sempre, la manifestazione si propone di promuovere in un costante dialogo con le giovani generazioni. E proprio, nelle mattinate di mercoledì 15, giovedì 16 e venerdì 17 dicembre, una delegazione del Premio Internazionale Fair Play Menarini, composta dal dottor Antonello Biscini del Gruppo Farmaceutico Menarini e dalla vicepresidente del comitato organizzatore Chiara Fatai, ha messo in moto un vero e proprio "tour di premiazione" tra gli istituti scolastici del territorio aretino che, nell'anno scolastico 2020/2021, hanno partecipato all'XI edizione del concorso. Una premiazione "on the road" che ha permesso, nel pieno rispetto delle misure di sicurezza dettate dall'emergenza sanitaria, la consegna dei riconoscimenti e degli attestati alle classi, agli studenti e alle studentesse che, con i loro testi, i loro video o i loro progetti multimediali, si sono meritati, dopo un'attenta analisi della commissione, il titolo di "Campioni di Fair Play". "In questi giorni, nelle varie scuole della provincia aretina, abbiamo completato la consegna degli assegni del Concorso di Borse di studio legato alla XXV edizione del Premio Internazionale Fair Play Menarini – dichiara Angelo Morelli, presidente dell'associazione – Purtroppo, non abbiamo potuto organizzare una cerimonia ufficiale come avvenuto negli anni precedenti a causa dell'emergenza Covid, che ci ha impedito allestire un grande evento con la presenza di tanti studenti. Come è nel nostro spirito, abbiamo voluto preservare la loro salute, ma regalare comunque loro un momento di gratificazione dando vita, nel pieno rispetto delle norme vigenti all'interno dei diversi plessi scolastici, delle veloci premiazioni mirate. Siamo contenti di come sia andato il concorso, giunto ormai alla sua XI edizione, nonostante le difficoltà che gli alunni e tutto il sistema scolastico hanno dovuto affrontare durante tutto questo periodo di pandemia. Un plauso e un ringraziamento a tutti partecipanti e agli insegnanti che hanno seguito il progetto."

Incentrati sui principi del fair play e del rispetto in relazione ai diversi risvolti assunti dalla pandemia, gli studenti hanno mostrato, attraverso filmati, diari, antologie, fumetti e favole, la loro personale lotta ad un nemico tanto invisibile quanto aggressivo come il Covid-19. A vincere il concorso, per le scuole primarie, la giovanissima Vittoria D'Ascoli della scuola elementare "Aldo Moro" di Arezzo, autrice di un significativo racconto di fantasia che ha per protagonisti il signor Coviddino e la signorina Vaccinella. Fra le scuole medie, sui primi due gradini del podio si sono posizionati la classe 1°C e la classe 3°A dell'Istituto comprensivo "Dante Alighieri" di Cavriglia, mentre il terzo premio è stato assegnato alla classe 2°B dell'Istituto comprensivo "Gino Bartali" di Cortona. In ambito di scuole superiori, il primo e il secondo premio sono stati vinti dai video realizzati dalla 3M1 e dalla 3MC1 del Liceo Artistico "Piero della Francesca" di Arezzo, mentre il terzo posto ex aequo è andato a Giulia Turchetti e Desirée Sbietti, studentesse del Liceo scientifico "Francesco Redi" di Arezzo, che hanno affrontato il tema dell'emancipazione femminile nella storia dello sport. Una menzione speciale anche alla 2°M1 del Liceo artistico "Piero della Francesca" che ha preso parte al Contest "L'essenza del Fair Play – Mai più bullismo".

"È stato un piacere aver premiato così tanti giovani nell'ambito di un concorso che ha come obiettivo la divulgazione della cultura del fair play – illustra il dottor Antonello Biscini del Gruppo Farmaceutico Menarini – Premiare loro è stato come premiare un po' anche noi stessi perché, attraverso gli elaborati presentati dalle scuole, abbiamo compreso quanto il messaggio che il Premio Internazionale Fair Play Menarini si propone di trasmettere sia arrivato forte e chiaro. Un messaggio semplice quanto significativo che pone l'accento sul binomio bravura-etica sottolineando come il talento e il successo non possano prescindere dall'adozione, nello sport come nella vita, di comportamenti virtuosi e, soprattutto, rispettosi delle regole e degli avversari".

Di seguito l'elenco dei vincitori dell'XI Concorso di Borse di studio "Fair Play, Etica e Sport" riferito all'anno scolastico 2020/2021:

Vittoria D'Ascoli (scuola primaria "Aldo Moro" – Arezzo): 1° classificata

Classe 1°C (scuola media I.C. "Dante Alighieri" – Cavriglia): 1° classificata

Classe 3°A (scuola media I.C. "Dante Alighieri" – Cavriglia): 2° classificata

Classe 2°B (scuola media I.C. "Gino Bartali" – Cortona): 3° classificata

Classe 3°M1 (Liceo artistico "Piero della Francesca" – Arezzo): 1° classificata

Classe 3°MC1 (Liceo artistico "Piero della Francesca" – Arezzo): 2° classificata

Giulia Turchetti e Desirée Sbietti (Liceo Scientifico "Francesco Redi" – Arezzo): 3° classificate ex aequo

Classe 2°M1 (Liceo artistico "Piero della Francesca" – Arezzo): menzione "L'essenza del Fair Play – Mai più bullismo)

Aurelio Badolati

XXV PREMIO INTERNAZIONALE
FAIR PLAY MENARINI



1997 - 2021

25°

FAIR PLAY

Title Sponsor

Main Partner

Consultinvest